Baustellenkurzinformation der Autobahn GmbH Nord **Stand : Freitag, 3. Mai 2024**

Hansestadt Hamburg **Uhrzeit : 11:16 Uhr**

BAB	Zeitraum	Baustellenbereich (zwischen)	Kilometrierung	Verkehrslenkung	Durchfahrts-breite GST	Besonderheiten
Bundesautobahn 1						
1		**AK Hamburg/Ost**				
1		**AS Öjendorf**				
1		**AS Billstedt**				
	07.09.2024 bis 23.09.2024	AS Billstedt (hinter Tunnel Moorfleth) bis Norderelbbrücke	km 147.000 bis km 151.000			Deckschichtsanierung Rifa West (Bremen)
	07.09.2024 bis 14.09.2024				6,10m	Rifa West
	15.09.2024 bis 20.09.2024				6,00m	Rifa West
	20.09.2024 bis 23.09.2024				3,50m	Rifa West
1		**Tunnel Moorfleet**				
1		**AS Moorfleet**				

Baustellenkurzinformation der Autobahn GmbH Nord **Stand : Freitag, 3. Mai 2024**

Hansestadt Hamburg **Uhrzeit : 11:16 Uhr**

BAB	Zeitraum	Baustellenbereich (zwischen)	Kilometrierung	Verkehrslenkung	Durchfahrts-breite GST	Besonderheiten
1		**AD Südost**				
1		**Norderelbbrücke**				
	29.07.2024 bis 09.08.2024	Norderelbbrücke			**21:00 Uhr bis 05:00 Uhr :** Rifa Ost : 3,50m Rifa West : 3,50m	beide Rifa (keine Einschränkungen von Sonntag aus Montag und Freitag auf Samstag)
	30.07.2024 31.07.2024 01.08.2024 06.08.2024 07.08.2024 08.08.2024	Norderelbbrücke			**09:00 Uhr und 15:00 Uhr :** Rifa Ost : 7,50m Rifa West : 7,50m	beide Rifa
1		**AD Norderelbe**				
1		**AS Stillhorn**				
1		**Süderelbbrücke**				
1		**AS Harburg**				
	02.06.2024 bis 03.06.2024	Lgr. NDS und AS Harburg	km 158.550		6,50m	Rifa Nord in der Zeit von 21:00 Uhr bis 05:00 Uhr

Baustellenkurzinformation der Autobahn GmbH Nord **Stand : Freitag, 3. Mai 2024**

Hansestadt Hamburg **Uhrzeit : 11:16 Uhr**

BAB	Zeitraum	Baustellenbereich (zwischen)	Kilometrierung	Verkehrslenkung	Durchfahrts-breite GST	Besonderheiten
Bundesautobahn 7						
7	bis 31.12.2029	im Zuge der A7 im Bereich der Hansestadt Hamburg auf BEIDEN Richtungsfahrbahnen				Baustellenkette zum mehrstreifigen Ausbau und Erstellung "A7 Tunnel Altona" usw. ("Hamburger Deckel")
7		**Vollsperrungen**		**Vollsperrungen**		**Vollsperrungen**
7	07.06.2024 bis 10.06.2024		Abbruch Bauwerk "Baurstrasse"		Vollsperrung	55 Stunden Vollsperrung
7		**AS Schnelsen-Nord**				
7		**AS Schnelsen**				
7		**"Schnelsentunnel"**				

Baustellenkurzinformation der Autobahn GmbH Nord **Stand : Freitag, 3. Mai 2024**

Hansestadt Hamburg **Uhrzeit : 11:16 Uhr**

BAB	Zeitraum	Baustellenbereich (zwischen)	Kilometrierung	Verkehrslenkung	Durchfahrts-breite GST	Besonderheiten
	07.10.2024 bis 11.10.2024			Gegenverkehrs-betrieb		Röhrenwartung, mehr dazu -> siehe unten
7		**AD Nordwest**				
7		**"Stellingtunnel"**				
	13.05.2024 bis 16.05.2024				mind. 4,50m	beide Rifa jeweils in der Zeit von 21:45 Uhr bis 04:30 Uhr
7	23.09.2024 bis 27.09.2024			Gegenverkehrs-betrieb	teilweise nur 4,50m	Röhrenwartung
7		**AS Stellingen**				
	06.05.2024-08.05.2024 09.00-17.00Uhr	bis AS Neumünster-Mitte			temporäre Sperrungen des Hauptfahrstreifens	
7		**AS Volkspark**				
		AS Volkspark (Ausfahrt Rifa Nord)			4,00m	
		AS Volkspark (Auffahrt Rifa Nord)			4,00m	
		AS Volkspark (Auffahrt Rifa Süd)			4,00m	
7		**"Altonatunnel"**				

Baustellenkurzinformation der Autobahn GmbH Nord **Stand : Freitag, 3. Mai 2024**

Hansestadt Hamburg **Uhrzeit : 11:16 Uhr**

BAB	Zeitraum	Baustellenbereich (zwischen)	Kilometrierung	Verkehrslenkung	Durchfahrts-breite GST	Besonderheiten
		Wegen der umfangreichen Baumaßnahme sind die einzelnen Bauabschnitte im unteren Bereich angefügt. Restfahrbahnbreite für Großraum- und Schwertransporte 4,50m. In den Nächten der RiFa-Flensburg-Sperrung wird eine GST-Wartezone eingerichtet.				
7		**AS Bahrenfeld**				
		AS Bahrenfeld (Ausfahrt Rifa Nord)			3,50m	
		AS Bahrenfeld (Auffahrt Rifa Nord)			3,50m	
		AS Bahrenfeld (Ausfahrt Rifa Süd)			3,50m	
		AS Bahrenfeld (Auffahrt Rifa Süd)			3,50m	
7	07.06.2024 bis 10.06.2024		Abbruch Bauwerk "Baurstrasse"		Vollsperrung	55 Stunden Vollsperrung
7		**AS Othmarschen**				
		AS Othmarschen (Auffahrt Rifa Nord / 7.4)			3,50m	
		AS Othmarschen (Ausfahrt Rifa Nord / 7.3)				Breiteneinschränkung im oberen Bereich; Zuständigkeit : Hansestadt Hamburg

Baustellenkurzinformation der Autobahn GmbH Nord **Stand : Freitag, 3. Mai 2024**

Hansestadt Hamburg **Uhrzeit : 11:16 Uhr**

BAB	Zeitraum	Baustellenbereich (zwischen)	Kilometrierung	Verkehrslenkung	Durchfahrts-breite GST	Besonderheiten
		AS Othmarschen (Aus- und Auffahrt Rifa Süd / 7.1 & 7.2)			4,50m	
7		Elbtunnel		**https://www.autobahn.de -> Region Nord -> GST -> Baustellen (-> Elbtunnel) https://www.autobahn.de/nord/gst/baustellen**		
	ab 08.01.2023 bis 26.04.2023	zwischen AS Waltershof und Röhre 1+2			teilweise nur 4,50m	Rifa Nord; Restfahrbahnbreite für Großraum- und Schwertransporte 4,50m.
7		**AS Waltershof**				
	02.05.2024	**Alle Anschlussarme der AS Walterhof**			**Das Befahren der Anschlussstellen ist vorab zu prüfen !!!**	**Grünrückschnitt und Reinigung in der Zeit von 20:00 Uhr bis 02:00 Uhr**
	bis 30.06.2025	Bereich AS Waltershof im Zuge der A7			Rifa Nord : 6,25m Rifa Süd : 4,50m	in den **geraden KW`s in den Nächten von Do. auf Fr.** in der Zeit von 22:00 Uhr bis 05:00 Uhr ; GST müssen in der Wartezone halten und werden dann durchgeleitet

Baustellenkurzinformation der Autobahn GmbH Nord **Stand : Freitag, 3. Mai 2024**

Hansestadt Hamburg **Uhrzeit : 11:16 Uhr**

BAB	Zeitraum	Baustellenbereich (zwischen)	Kilometrierung	Verkehrslenkung	Durchfahrts-breite GST	Besonderheiten
	Folgend : Einschränkungen im Bereich der Auf- und Abfahrten der AS Waltershof (siehe dazu Kartendarstellung im unteren Bereich)					
	bis auf weiteres	AS Waltershof (Rampe 6 / Rifa Nord / erste Ausfahrt / -> Waltershof)	Rifa Nord (Flensburg)		6,50m	
	bis auf weiteres	AS Waltershof (Rampe 1 / Rifa Nord / zweite Ausfahrt / -> Finkenwerder)	Rifa Nord (Flensburg)		4,50m	Unfahrungsstrecke : in Rifa Nord -> .... - A7 in RiFa Nord - AS HH-Waltershof (Ausfahrt zuvor) – Finkenwerder Straße – über Kreuzung Rugenberger Damm wenden – Finkenwerder Straße - ....
	ab 30.04.2024 bis 07.06.2024	AS Waltershof (Rampe 2 / Rifa Nord / Auffahrt Rifa Nord)	Rifa Nord (Flensburg)		Ladungshöhe : Tiefbett/Flat : 3,20m über 1,00m : 4,00m	
	ab 08.06.2024 bis auf weiteres	AS Waltershof (Rampe 2 / Rifa Nord / Auffahrt Rifa Nord)	Rifa Nord (Flensburg)		Ladungshöhe : bis 1,00m : 4,00m über 1,00m : 4,50m	

Baustellenkurzinformation der Autobahn GmbH Nord **Stand : Freitag, 3. Mai 2024**

Hansestadt Hamburg **Uhrzeit : 11:16 Uhr**

BAB	Zeitraum	Baustellenbereich (zwischen)	Kilometrierung	Verkehrslenkung	Durchfahrts-breite GST	Besonderheiten
	15.04.2024 bis 29.04.2024	AS Waltershof (Rampe 5 / Rifa Süd / erste Ausfahrt / -> Finkenwerder)	Rifa Süd (Hannover)		Vollsperrung der Anschlussstelle	Ausfahrt; jeweils in der Zeit von 21:00 Uhr bis 05:00 Uhr -> tagsüber 4,50m Die Umleitung Richtung Finkenwerder erfolgt über die Ausfahrt Richtung Zoll mit einem U-Turn über Hornsand.
	ab 30.04.2024 bis auf weiteres	AS Waltershof (Rampe 5 / Rifa Süd / erste Ausfahrt / -> Finkenwerder)	Rifa Süd (Hannover)		ohne Einschränkungen	
	ab 23.04.2024 bis auf weiteres	AS Waltershof (Rampe 4 / Rifa Süd / zweite Ausfahrt / -> Köhlbrandbrücke / Waltershof)	Rifa Süd (Hannover)		4,30m	Umfahrungsstrecke : in Rifa Süd -> .... - AS HH-Waltershof (Ausfahrt zuvor) – Finkenwerder Straße – Finkenwerder Ring – Finkenwerder Straße - ....
	bis 06.08.2024 & ab 31.08.2024 bis auf weiteres	AS Waltershof (Rampe 3 / Auffahrt Rifa Süd)	Rifa Süd (Hannover)		ohne Einschränkungen	

Baustellenkurzinformation der Autobahn GmbH Nord **Stand : Freitag, 3. Mai 2024**

Hansestadt Hamburg **Uhrzeit : 11:16 Uhr**

BAB	Zeitraum	Baustellenbereich (zwischen)	Kilometrierung	Verkehrslenkung	Durchfahrts-breite GST	Besonderheiten
	07.08.2024 bis 30.08.2024	AS Waltershof (Rampe 3 / Auffahrt Rifa Süd)	Rifa Süd (Hannover)		u.a. Vollsperrung der Anschlussstelle	**> Montag (22:00 Uhr) bis Mittwoch (05:00 Uhr) : für GST frei** ---------- **> Mittwoch (05:00 Uhr) bis Montag (22:00 Uhr) : 05:00 Uhr bis 22:00 Uhr > 4,50m** ---------- **22:00 Uhr bis 05:00 Uhr -> Vollsperrung**
	29.02.2024 bis 31.08.2026	Bereich AS Waltershof (Finkenwerder Strasse & Altenwerder Damm)			4,50m (Verkehrssicherer ist vor Ort)	Wegen der umfangreichen Baumaßnahme sind die einzelnen Bauabschnitte im unteren Bereich angefügt
	Im Mai wird es an 3 Wochenenden zu Vollsperrungen der Finkenwerder Straße im Zuge des Brückenabbruchs kommen (Umleitung einspurig über Finkenwerder Ring):					

Baustellenkurzinformation der Autobahn GmbH Nord **Stand : Freitag, 3. Mai 2024**

Hansestadt Hamburg **Uhrzeit : 11:16 Uhr**

BAB	Zeitraum	Baustellenbereich (zwischen)	Kilometrierung	Verkehrslenkung	Durchfahrts-breite GST	Besonderheiten
03.05.24 von 20:00 Uhr bis 06.05.24, 05:00 Uhr **17.05.24 von 20:00 Uhr bis 21.05.24, 05:00 Uhr** **31.05.24 von 20:00 Uhr bis 03.06.24, 05:00 Uhr** Am ersten Wochenende im Mai wird zudem die **Köhlbrandbrücke vollgesperrt**. **03.05.24 von 22:00 Uhr bis 06.05.24, 05:00 Uhr**						
7		**AS Hausbruch**				
	15.01.2021 bis 31.08.2025	AS Hausbruch				Anbindung an die A26
	bis 2025	AS Hausbruch (Auffahrt Rifa Nord)			Vollsperrung der Anschlussstelle	
		AS Hausbruch (Ausfahrt Rifa Nord)			4,30m	
	bis 31.08.2024	AS Hausbruch (Auffahrt Rifa Süd)			Vollsperrung der Anschlussstelle	
	bis 31.08.2024	AS Hausbruch (Ausfahrt Rifa Süd)			Vollsperrung der Anschlussstelle	

Baustellenkurzinformation der Autobahn GmbH Nord **Stand : Freitag, 3. Mai 2024**

Hansestadt Hamburg **Uhrzeit : 11:16 Uhr**

BAB	Zeitraum	Baustellenbereich (zwischen)	Kilometrierung	Verkehrslenkung	Durchfahrts-breite GST	Besonderheiten
7		AS Hausbruch und Elbtunnel	**Wegen der umfangreichen Baumaßnahme sind die einzelnen Bauabschnitte im unteren Bereich angefügt** a) A7 : 8-streifige Erweiterung zwischen AS HH-Hausbruch (31) und Elbtunnel / AS HH-Othmarschen (29) b) K20: 8-streifige Erweiterung der Hochstraße Elbmarsch c) K30: Ersatzbauwerk südlich des Elbtunnels			
7		**AS Heimfeld**				
	bis 31.08.2024	AS Heimfeld (Auffahrt Rifa Nord)			3,75m	
	bis auf weiteres	AS Heimfeld (Ausfahrt Rifa Nord)			7,50m	2-streifig
7		**AS Marmstorf**				
7	15.01.2021 bis 31.08.2025	AD Süd-West bis AS Waltershof	km 168.170 bis km 163.600	**Wegen der umfangreichen Baumaßnahme sind die einzelnen Bauabschnitte im unteren Bereich angefügt**		
	06.10.2023 bis 31.08.2024			6+0	9,05m	Beide Rifa
	01.09.2024 bis 31.08.2025			3+3	8,55m	Beide Rifa
	Nächtliche Einstreifigkeit (für Umbau- oder Wartungsarbeiten) erfolgt i.d.R. unter Einengung auf 4,50 m Durchfahrtsbreite für GST					

Baustellenkurzinformation der Autobahn GmbH Nord **Stand : Freitag, 3. Mai 2024**

Hansestadt Hamburg **Uhrzeit : 11:16 Uhr**

BAB	Zeitraum	Baustellenbereich (zwischen)	Kilometrierung	Verkehrslenkung	Durchfahrts-breite GST	Besonderheiten
Bundesautobahn 23						
23		**AD Nordwest**				
23		**AS Eidelstedt**				
	22.01.2024 bis 03.05.2024	AS Eidelstedt (Auffahrt Rifa Süd)			Vollsperrung der Anschlussstelle	
Bundesautobahn 24						
24		**AK Ost**				
24		**AS Jenfeld**				
	15.04.2024 bis 20.01.2025	AS Hamburg/Jenfeld und Hamburg/Horn			Rifa Ost : 7,00m	Neubau Überführungsbauwerk "Ernst-Albers-Brücke"
	29.04.2024				Rifa West : 3,75m	in der Zeit von 10:00 Uhr bis 15:00 Uhr
	29.04.2024 bis 03.02.2025				Rifa West 7,00m	

Baustellenkurzinformation der Autobahn GmbH Nord **Stand : Freitag, 3. Mai 2024**

Hansestadt Hamburg **Uhrzeit : 11:16 Uhr**

BAB	Zeitraum	Baustellenbereich (zwischen)	Kilometrierung	Verkehrslenkung	Durchfahrts-breite GST	Besonderheiten
	20.01.2025				Rifa Ost : 3,25m	in der Zeit von 09:00 Uhr bis 15:00 Uhr
	03.02.2025				Rifa West : 3,25m	in der Zeit von 09:00 Uhr bis 15:00 Uhr
Bundesautobahn 25						
25		**AD Südost**				
	2025 (evtl. Sep. 2024)	AD Südost bis AS Neuallermöhe-West		2 + 2 & 2 + 0		inkl der Auf- und Abfahrten am AD Südwest / AS Moorfleet
					Rifa HH : frei Rifa Geesth. : 3,25m	
				2 + 2	Rifa HH : 5,75m Rifa Geesth. : 6,00m	
				2 + 0	Rifa HH : 4,15m Rifa Geesth. : 4,15m	
				2 + 0	Rifa HH : 3,75m Rifa Geesth. : 3,75m	
		A1 (in Rifa Ost) zur A25			Vollsperrung der Anschlussstelle	Rampe 1

Baustellenkurzinformation der Autobahn GmbH Nord **Stand : Freitag, 3. Mai 2024**

Hansestadt Hamburg **Uhrzeit : 11:16 Uhr**

BAB	Zeitraum	Baustellenbereich (zwischen)	Kilometrierung	Verkehrslenkung	Durchfahrts-breite GST	Besonderheiten
		A1 (in Rifa West) zur A25			Vollsperrung der Anschlussstelle	Rampe 2
		A25 zur A1 (Rifa West)			Vollsperrung der Anschlussstelle	Rampe 3
		A25 zur A1 (Rifa Ost)			Vollsperrung der Anschlussstelle	Rampe 4
					Richtungsfahrbahn-sperrung	Rifa Hamburg
					Rifa HH : frei Rifa Geesth. : 3,25m	
25		**AS Moorfleet**				
25		**AS Allermöhe**				
	23.05.2024 (21:00 Uhr) bis 25.05.2024 (17:00 Uhr)	AS Allermöhe bis AK Südost			3,50m	Rifa West (Hamburg)
25		**AS Neuallermöhe-West**				
25		**AS Nettelnburg**				
25		**AS Bergedorf**				

Baustellenkurzinformation der Autobahn GmbH Nord **Stand : Freitag, 3. Mai 2024**

Hansestadt Hamburg **Uhrzeit : 11:16 Uhr**

BAB	Zeitraum	Baustellenbereich (zwischen)	Kilometrierung	Verkehrslenkung	Durchfahrts-breite GST	Besonderheiten
25		**AS Curslack**				
Bundesautobahn 255						
255		**AD Norderelbe**				
255		**AS Elbinsel**				
255		**AS Veddel**				
!!! Rückfragen hierzu bitte an die "Wasser Hamburg" oder die Hansestadt Hamburg !!!						
A255 / B75	24.06.2024 bis 15.09.2024	Im Zuge der B75 zur A255 (vor Brückenbauwerk / stadtauswärts)	Baustelleninhaber ist die "Hamburg Wasser".		4,00m	Bauphase 3 -> Das Baustellenfeld ist RECHTS zu durchfahren
	15.09.2024 bis 18.10.2024	A255 auf B75 (vor Brückenbauwerk / stadteinwärts)	Wegen der umfangreichen Baumaßnahme ist eine Umfahrungsempfehlung im unteren Bereich angefügt. Baustelleninhaber ist die "Hamburg Wasser".			Bauphase 2 FÜR GST GESPERRT !!!
	18.10.2024 bis 15.11.2024	A255 auf B75 (vor Brückenbauwerk / stadteinwärts)	Wegen der umfangreichen Baumaßnahme ist eine Umfahrungsempfehlung im unteren Bereich angefügt. Baustelleninhaber ist die "Hamburg Wasser".			Bauphase 1 FÜR GST GESPERRT !!!

Baustellenkurzinformation der Autobahn GmbH Nord **Stand : Freitag, 3. Mai 2024**

Hansestadt Hamburg **Uhrzeit : 11:16 Uhr**

BAB	Zeitraum	Baustellenbereich (zwischen)	Kilometrierung	Verkehrslenkung	Durchfahrts-breite GST	Besonderheiten
Bundesautobahn 261						
261		**AD Südwest**				
261		**AS Marmstorf/Lürade**				
261		**Lg. NDS/HH**				
Nachrichtlich die Bundesstrassen B5 / B75 / B431 / B433						
5	08.04.2024 bis 31.05.2024		km 4.160 bis km 0.000		teilweise nur 3,00m	stadteinwärts : 09:30 Uhr bis 17:00 Uhr stadtauswärts : 07:00 Uhr bis 14:30 Uhr
75						
431						

Baustellenkurzinformation der Autobahn GmbH Nord **Stand : Freitag, 3. Mai 2024**

Hansestadt Hamburg **Uhrzeit : 11:16 Uhr**

BAB	Zeitraum	Baustellenbereich (zwischen)	Kilometrierung	Verkehrslenkung	Durchfahrts-breite GST	Besonderheiten
433	14.05.2024	Einhausung Holtkoppel			3,00m	Rifa Flughafen in der Zeit von 09:00 Uhr bis 15:00 Uhr
	15.05.2024 (20:00 Uhr) bis 16.05.2024 (03:00 Uhr)	Krohnstiegtunnel			3,00m	Rifa Flughafen
	16.05.2024 zwischen 09:00-15:00 Uhr	Krohnstiegtunnel			3.00m	Sperrung des Hauptfahrstreifens in Fahrtrichtung Westen/ A7 (Nordröhre)
	16.05.2024 (20:00 Uhr) bis 17.05.2024 (03:00 Uhr)	Rampe 2 (vom Flughafen kommend)			3,00m	

EINZELAUFLISTUNG ZUR BAUMAßNAHME A7 - K20 / K30 (AS Hausbruch - Elbtunnel / Hochstraße Elbmarsch)

Bereich AS Waltershof :

Baustellenkurzinformation der Autobahn GmbH Nord **Stand : Freitag, 3. Mai 2024**

Hansestadt Hamburg **Uhrzeit : 11:16 Uhr**

BAB	Zeitraum	Baustellenbereich (zwischen)	Kilometrierung	Verkehrslenkung	Durchfahrts-breite GST	Besonderheiten

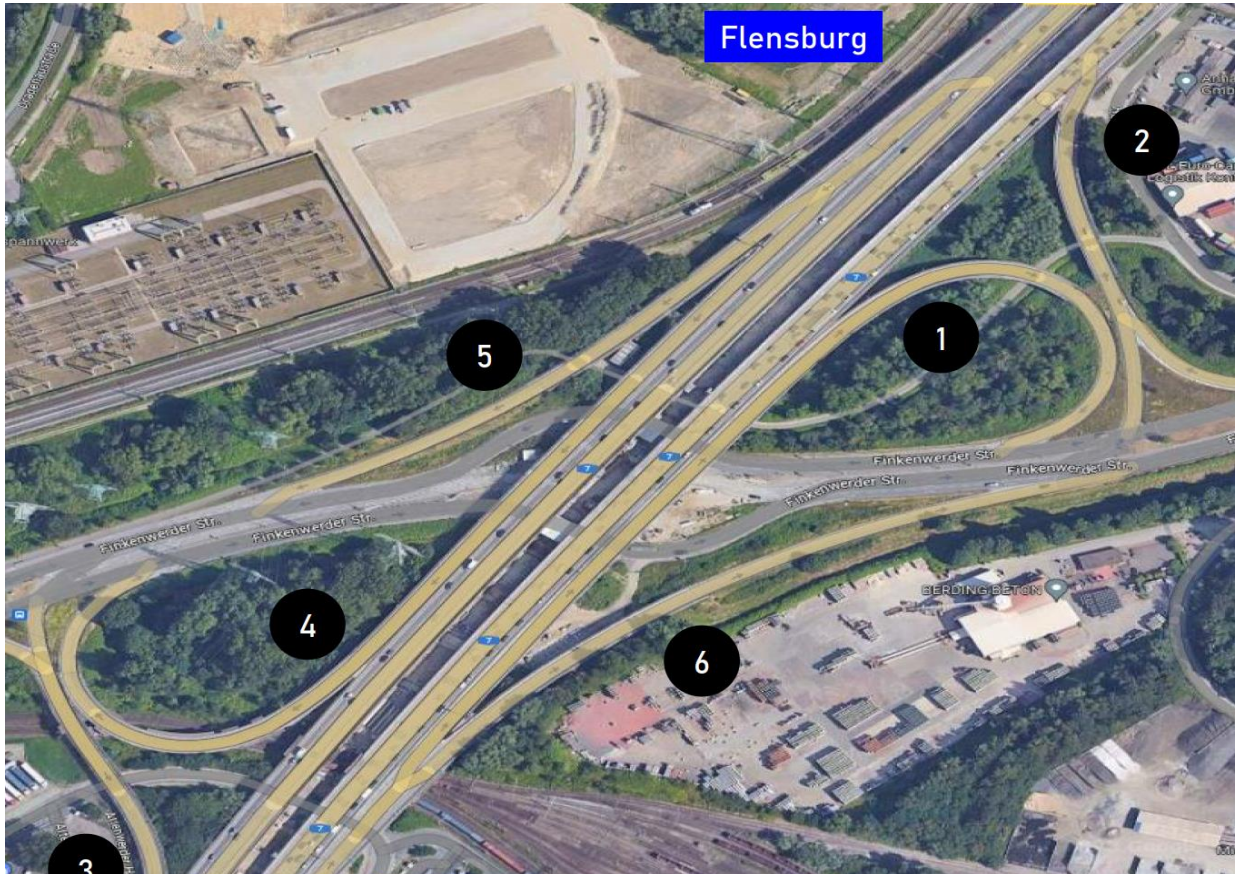

Baustellenkurzinformation der Autobahn GmbH Nord **Stand : Freitag, 3. Mai 2024**

Hansestadt Hamburg **Uhrzeit : 11:16 Uhr**

BAB	Zeitraum	Baustellenbereich (zwischen)	Kilometrierung	Verkehrslenkung	Durchfahrts-breite GST	Besonderheiten

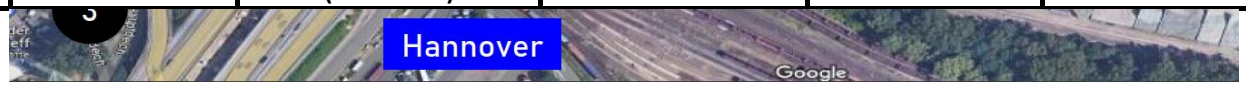

4. Zeitlicher Rahmen und Ablauf

Datum	Uhrzeit	Einschränkungen	Richtungs-fahrbahn	Regelplan / Anlage
2. Ergänzung zur VAO K20/K30 VPh 3.4-3.3				
Do 25.04.2024 bis Do 02.05.2024	**05:00 Uhr 22:00 Uhr**	**VPh 3.4-3.3 (K20)**	**Beide**	**Anlage 1c**
VAO K20 VPh 3.4-3.3 (Fortschreibungen)				
02. + 03.05.2024 06. – 10.05.2024 13. – 17.05.2024 20. – 24.05.2024 27. – 31.05.2024 03. – 06.06.2024	(lagebedingt ab 22:00 Uhr) 23:00 Uhr bis 05:00 Uhr am Folgetag	b) Wetterschutzzelte einstreifige Verkehrsführung km 161+100 bis km 159+700 im zweistreifigen Bereich	Flensburg	D IV/1r mod. A7-AVS
29.04. – 03.05.24 06. – 09.05.2024 13. – 17.05.2024 20. – 23.05.2024 27. – 31.05.2024 03. – 06.06.2024	Einrichtung lagebedingt ab 20:00 Uhr 21:00 Uhr bis 05:00 Uhr	c) Strahlarbeiten zweistreifige Verkehrsführung km 163+800 bis km 159+500 unter Sperrung des einzeln geführten 2 ÜF	Flensburg	D IV/1 l mod. A7-AVS

Baustellenkurzinformation der Autobahn GmbH Nord **Stand : Freitag, 3. Mai 2024**

Hansestadt Hamburg **Uhrzeit : 11:16 Uhr**

BAB	Zeitraum	Baustellenbereich (zwischen)	Kilometrierung	Verkehrslenkung	Durchfahrts-breite GST	Besonderheiten
	03. – 06.06.2024 Mo-Fr / Mo-Do	05:00 Uhr am Folgetag	einzeln geführten 2.Gr			
3. Ergänzung zur VAO K20 VPh 3.4-3.3 Teil 2-2						
	Mo 29.04.2024 bis Mi 01.05.2024	lagebedingt ab 20:00 Uhr - 05:00 Uhr am Folgetag	Nächtlicher Umbau mit einstreifige Verkehrsführung km 162+400 bis 160+800		Flensburg	D IV/1 r, D IV/1 l mod A7-AVS im Wechsel
	Di 30.04.2024	09:00 Uhr bis 15:00 Uhr	f) Restarbeiten MÜLS dreistreifige Verkehrsführung Sperrung Spur 4 von SB04, km 159+250 bis SB07, km 158+968		Flensburg	Bild D-5 mod. linksseitig
	Do 02.05.2024 bis Fr 07.06.2024	**05:00 Uhr 22:00 Uhr**	**VPh 3.4-3.3 (K20)**		**beide**	**Anlage 1d**

Wartungsarbeiten				
Bei Bedarf nach Terminabsprache	21:00 – 05:00 Uhr	Zweistreifige Verkehrsführung	beide	D IV/1 mod. A7-AVS
Bei Bedarf nach Terminabsprache	22:00 – 05:00 Uhr	Einstreifige Verkehrsführung	beide	D IV/2 D IV/3 mod. A7-AVS

BAB	Zeitraum	Baustellenbereich (zwischen)	Kilometrierung	Verkehrslenkung	Durchfahrts-breite GST	Besonderheiten
	Mo 29.04.2024 bis Do 02.05.2024	lagebedingt ab 20:00 Uhr - 05:00 Uhr am Folgetag	Nächtlicher Umbau mit einstreifige Verkehrsführung km 162+400 bis 160+800	Flensburg		D IV/1 r, D IV/1 l mod A7-AVS im Wechsel

5.3 Verkehrslenkung C3 – Tunnelbetrieb

Datum	Uhrzeit	UZ ELT
RiFa Hannover		
Mo 08.04.2024 bis Fr 07.06.2024	05:00 Uhr 21:00 Uhr	Spur 5a: SB06 – SB02 Dunkelschaltung Spur 5: SB04, SB03 Gelbpfeil, SB 02 Rotkreuz Anforderbares Sonderprogramm: **WBS_Sperrung Spur 5+ und Gelbpfeil SB04**
RiFa Flensburg		
Di 30.04.2024	09:00 Uhr bis 15:00 Uhr	Keine Freigabe der Spur 4 südlich ELT möglich (SB02 bis SB07)

BAB	Zeitraum	Baustellenbereich (zwischen)	Kilometrierung	Verkehrslenkung	Durchfahrts-breite GST	Besonderheiten

5.4 Großraum- und Schwertransporte (GST)

RiFa Hannover, gerade KW, Nacht von Donnerstag auf Freitag:
Eine temporäre Aufweitung der Einstreifigkeit auf 4,50 m ist für GST möglich.

5.6 Großraum- und Schwertransporte (GST)

Bei einstreifigen Nachtbaustellen beträgt die Durchfahrtsbreite 4,50 m.

Von MI 01.05.2024 bis FR 07.06.2024 ist an der AS HH-Waltershof die Durchfahrtsbreite der Auffahrt in Richtung Flensburg auf 3,20 m beschränkt.

Bereich AS Hausbruch :

4. Zeitlicher Rahmen und Ablauf

Datum von – bis	Uhrzeit von – bis	Einschränkungen	Richtungs-fahrbahn	Regelplan bzw. Anlage
BPh 51-320, 4. Ergänzung				
18.02.2023 bis	22:30 Uhr	Verkehrsraum für BPh 51-320	beide	Anlage 1b

Baustellenkurzinformation der Autobahn GmbH Nord **Stand : Freitag, 3. Mai 2024**

Hansestadt Hamburg **Uhrzeit : 11:16 Uhr**

BAB	Zeitraum	Baustellenbereich (zwischen)	Kilometrierung	Verkehrslenkung	Durchfahrts-breite GST	Besonderheiten
	bis 31.08.2024	20:00 Uhr	Verkehrsphase für BPh 51-320		beide	Anlage 2
BPh 51-320, 6. Ergänzung						
	17.04.2023 bis 18.04.2024	22:00 Uhr bis 05:00 Uhr	einstreifige Verkehrsführung von km 167+700 bis km 167+050		Flensburg	DIV / 2 mod. A7-AVS
	18.04.2023 bis 19.04.2024	20:00 Uhr bis 05:00 Uhr	Sperrung der Ausfahrt Hausbruch		Flensburg	Anlage S2
Wartungsarbeiten						
	bei Bedarf nach Terminabstimmung	21:00 – 05:00 Uhr	Wartungsarbeiten gem. ZTV-SA 97 Abschnitt 7 A 7, Zweistreifige Verkehrsführung		beide	D IV/1 mod. A7-AVS
		23:00 – 05:00 Uhr	Wartungsarbeiten gem. ZTV-SA 97 Abschnitt 7 A 7, Einstreifige Verkehrsführung		beide	DIV / 2, DIV / 3 mod. A7-AVS

EINZELAUFLISTUNG ZUR BAUMAßNAHME A7 - (AD Süd-West - AS Waltershof)

3. Beschreibung der Arbeiten

Im Zuge der **Bauphase 51-320** werden folgenden Arbeiten ausgeführt:

- Herstellung der Richtungsfahrbahn Flensburg sowie Arbeiten an den im Projekt

BAB	Zeitraum	Baustellenbereich (zwischen)	Kilometrierung	Verkehrslenkung	Durchfahrts-breite GST	Besonderheiten

- Herstellung der Richtungsfahrbahn Flensburg sowie Arbeiten an den im Projekt befindlichen Brücken inkl. Neubauten.

Verkehrsphase 51-320

- Die Verkehrsführung (6+0) erfolgt auf der Richtungsfahrbahn Hannover gemäß Verkehrszeichenplan Anlage 1a.
- An der AS HH-Hausbruch steht lediglich die Ausfahrt (RiFa Flensburg) zur Verfügung. Die Sperrung der Einfahrten ist gesondert angeordnet (VD5/8V/96556/2023)
- Die bis 31.05.2024 befristete Beschilderung mit Z 273-50 StVO an der RiFa Flensburg (AZ: NLN-§45(3) -0022-c-A007-230613-Bi) ist im VZ-Plan nachrichtlich dargestellt.

5.Ergänzung

Rückbau des Kappentraggerüst im Bereich der AS Heimfeld Auffahrt bzw. Abfahrt Richtung Süden.

4. Zeitlicher Rahmen und Ablauf

Datum von – bis	Uhrzeit von – bis	Einschränkungen	Richtungs-fahrbahn	Regelplan bzw. Anlage
BPh 51-320, 4. Ergänzung				
18.02.2023 bis 31.08.2024	22:30 Uhr 20:00 Uhr	Verkehrsphase für BPh 51-320	beide	Anlage 1b Anlage 2

Baustellenkurzinformation der Autobahn GmbH Nord **Stand : Freitag, 3. Mai 2024**

Hansestadt Hamburg **Uhrzeit : 11:16 Uhr**

BAB	Zeitraum	Baustellenbereich (zwischen)	Kilometrierung	Verkehrslenkung	Durchfahrts-breite GST	Besonderheiten
BPh 51-320, 5. Ergänzung						
~~04.03.2024 bis [illegible]~~	~~[illegible] von 20:00 Uhr bis [illegible] Uhr~~	~~Einstreifige Verkehrsführung im Bereich [illegible] Heimfeld~~			~~beide~~	~~[illegible]/1r bzw. DIV/1l für Rampen [illegible]~~
Wartungsarbeiten						
bei Bedarf nach Terminabstimmung	21:00 – 05:00 Uhr	Wartungsarbeiten gem. ZTV-SA 97 Abschnitt 7 A 7, Zweistreifige Verkehrsführung			beide	D IV/1 mod. A7-AVS
	23:00 – 05:00 Uhr	Wartungsarbeiten gem. ZTV-SA 97 Abschnitt 7 A 7, Einstreifige Verkehrsführung			beide	DIV / 2, DIV / 3 mod. A7-AVS

EINZELAUFLISTUNG ZUR BAUMAßNAHME A7 - (AS Waltershof / Finkenwerder Strasse & Altenwerder Damm)

Datum von – bis	Uhrzeit von – bis	Einschränkungen	Richtungs-fahrbahn	VZ Plan Nr: Regelplan
16.03.2024 bis 09.04.2024	05:00 Uhr 20:00 Uhr	Sperrung eines Fahrstreifen unterhalb der BAB-Brücke	beide	Anlage 11a
	[illegible]			

Baustellenkurzinformation der Autobahn GmbH Nord **Stand : Freitag, 3. Mai 2024**

Hansestadt Hamburg **Uhrzeit : 11:16 Uhr**

BAB	Zeitraum	Baustellenbereich (zwischen)	Kilometrierung	Verkehrslenkung	Durchfahrts-breite GST	Besonderheiten
24.03.2024	05:00 Uhr 23:00 Uhr	Einstreifige Verkehrsführung unterhalb der BAB-Brücke		Köhlbrand brücke	analog Regelplan BI/12 Durchfahrtsbreite mind. 4,50m	
09.04.2024 bis 10.04.2024	20:00 Uhr 05:00 Uhr	Einrichtung der Verkehrsführung unterhalb der BAB-Brücke		beide		
10.04.2024 bis 26.04.2024	05:00 Uhr 20:00 Uhr	Sperrung eines Fahrstreifen unterhalb der BAB-Brücke		beide	Anlage 12	
26.04.2024 bis 27.04.2024	20:00 Uhr 05:00 Uhr	Einrichtung der Verkehrsführung unterhalb der BAB-Brücke		beide		
27.04.2024 bis 31.08.2026	05:00 Uhr 20:00 Uhr	Verkehrsführung unterhalb der BAB-Brücke ohne Einschränkung		Vedel	Anlage 7	
23.03.2024	05:00 Uhr 20:00 Uhr	Verkehrsführung unterhalb der BAB-Brücke gem. Lageplan			Anlage 11 a Index A	

Vom 02.04. ab 22 Uhr bis zum 15.04.2024 05 Uhr wird jeweils nachts von 22 Uhr bis morgens 05 Uhr die Abfahrt in Richtung Zoll gesperrt – die Umleitung erfolgt über die Abfahrt Richtung Finkenwerder und dann Finkenwerder Ring.

Baustellenkurzinformation der Autobahn GmbH Nord **Stand : Freitag, 3. Mai 2024**

Hansestadt Hamburg **Uhrzeit : 11:16 Uhr**

BAB	Zeitraum	Baustellenbereich (zwischen)	Kilometrierung	Verkehrslenkung	Durchfahrts-breite GST	Besonderheiten

Vom 15.04. ab 22 Uhr bis zum 29.04.2024 05 Uhr wird jeweils nachts von 22 Uhr bis morgens 05 Uhr die Abfahrt in Richtung Finkenwerder gesperrt – die Umleitung erfolgt über die Abfahrt Richtung Zoll und dann U-Turn über Hornsand.

Abschließend muss dann noch ein ÜKO-Tausch im Bereich der Auffahrt Waltershof durchgeführt werden auch für ca. 14 AT – hier bitten wir um Mitteilung der Vorlaufzeiten und evtl. Kerntage für die Schwertransporte (ähnlich wie bei der Abfahrtsrampe auf der RiFa Flensburg) – die Umleitung führt zur AS Heimfeld

EINZELAUFLISTUNG ZUR BAUMAßNAHME A7 - "Altona-Tunnel"

4. Zeitlicher Rahmen und Ablauf

Datum von – bis	Uhrzeit von – bis	Einschränkungen	Richtungs-fahrbahn	Regelplan bzw. Anlage
		T110 (6+0 VF)		
20.11.2023 17.01.2024 ~~19.02.2024~~ 19.02.2024	05:00 Uhr 05:00 Uhr ~~05:00 Uhr~~ 05:00 Uhr	**km 151+453** Einengung von vier auf drei Fahr-streifen (3.ÜF)	Hannover	Anlage 1a Anlage 1b ~~Anlage 1c~~ Anlage 1d
		km 151+700 bis km 152+850 • 3 Behelfsfahrstreifen (3,25 m/3,00 m/3,00 m) • Überleitung auf die RiFa Flensburg		
		km 152+850 bis km 155+600 • 3 Behelfsfahrstreifen (3,25 m/3,00 m/2,85 m)		

Baustellenkurzinformation der Autobahn GmbH Nord **Stand : Freitag, 3. Mai 2024**

Hansestadt Hamburg **Uhrzeit : 11:16 Uhr**

BAB	Zeitraum	Baustellenbereich (zwischen)	Kilometrierung	Verkehrslenkung	Durchfahrts-breite GST	Besonderheiten
	07.04.2024 bis 16.08.2024	09:00 Uhr 21:00 Uhr	• 6+0 Verkehrsführung • AS HH-Bahrenfeld: Verkürzte Aus- und Einfahrt • AS HH-Othmarschen: verkürzte Ausfahrt • Überleitung auf die RiFa Hannover			Anlage 1e
			km 155+600 bis km 155+730 • 3 Behelfsfahrstreifen (3,25 m/3,00 m/3,00 m)			
	20.11.2023 17.01.2024 ~~19.02.2024~~ 19.02.2024 07.04.2024 bis 16.08.2024	05:00 Uhr 05:00 Uhr ~~05:00 Uhr~~ 05:00 Uhr 09:00 Uhr 21:00 Uhr	**155+800 bis 152+500** • 3 Behelfsfahrstreifen (3,25 m/3,00 m/2,85 m) • 6+0 Verkehrsführung von km 155+600 bis km 152+850 • verkürzte Auffahrt AS HH-Bahrenfeld	Flensburg		Anlage 1a Anlage 1b ~~Anlage 1c~~ Anlage 1d Anlage 1e
			152+500 bis 151+700 • 4 Behelfsfahrstreifen			

Datum von – bis	Uhrzeit von – bis	Einschränkungen	Richtungs-fahrbahn	Regelplan bzw. Anlage
Wartungsarbeiten (gem. ZTV-SA 97 Abschnitt 7)				
A7 von km 155+800 bis km 151+450				
	21:00 Uhr bis	zweistreifige Verkehrsführung		DIV/1

Baustellenkurzinformation der Autobahn GmbH Nord **Stand : Freitag, 3. Mai 2024**

Hansestadt Hamburg **Uhrzeit : 11:16 Uhr**

BAB	Zeitraum	Baustellenbereich (zwischen)	Kilometrierung	Verkehrslenkung	Durchfahrts-breite GST	Besonderheiten
	bedarfsweise nach Termin-absprache	bis 05:00 Uhr	zweistreifige Verkehrsführung	beide		DIV/1
		22:00 Uhr bis 05:00 Uhr	einstreifige Verkehrsführung			DIV/2 bzw. DIV/3

EINZELAUFLISTUNG ZUR BAUMAßNAHME A255 / B75 (Baustelleninhaber : Hamburg Wasser) :

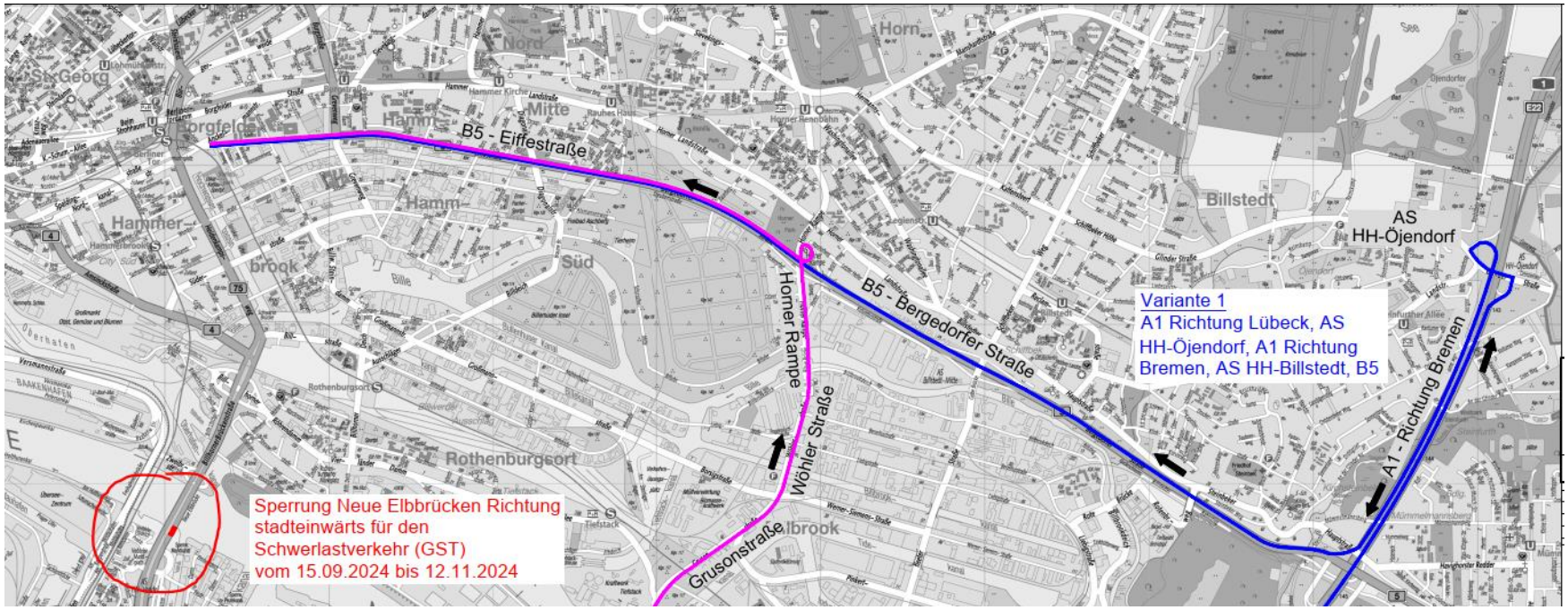

Baustellenkurzinformation der Autobahn GmbH Nord **Stand : Freitag, 3. Mai 2024**

Hansestadt Hamburg **Uhrzeit : 11:16 Uhr**
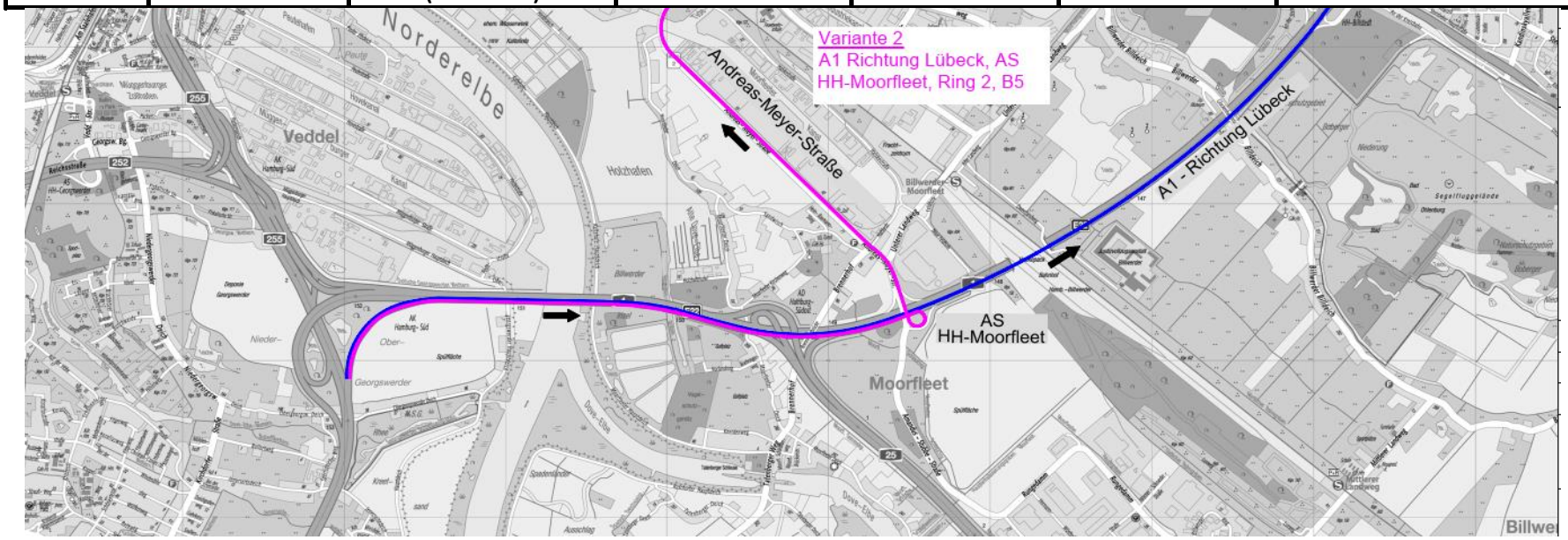
BAB	Zeitraum	Baustellenbereich (zwischen)	Kilometrierung	Verkehrslenkung	Durchfahrts-breite GST	Besonderheiten