Zeichenerklärung:

- Asphaltdeckschicht
- Asphaltbinderschicht
- Asphalttragschicht
- Frostschutzschicht

Regelquerschnitt -A8 - Trog mit beidseitigem Wartungsweg, M 1 : 100

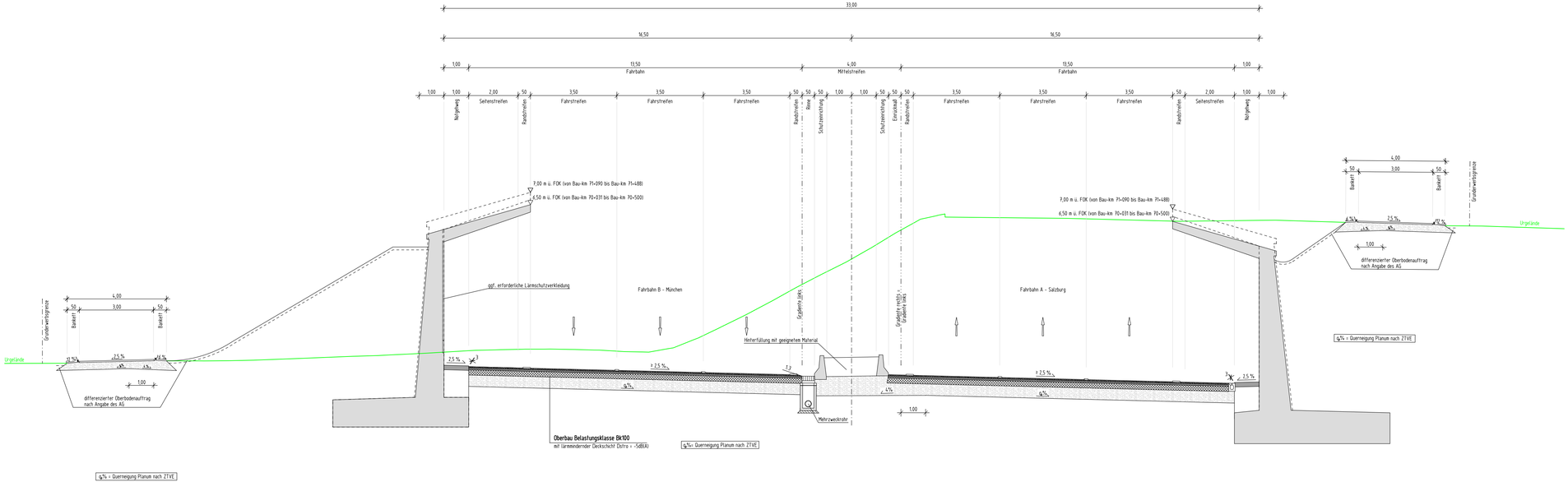

1. Tektur vom 17.12.2019

zu den Planfeststellungsunterlagen

		Datum	Zeichen
bearbeitet:	Gez.:	-	extern
gezeichnet:	Gez.:	-	extern
geprüft:	Gez.: 413	12/2019	Serbiné
	Gez.: 41	12/2019	Kamischke

Nr.	Änderung gegenüber der Planfassung vom 31.07.2014
1	Anpassung Lärmschutz
2	-
3	-
4	-

Hyna + Weiß Bauingenieure

Hyna + Weiß Bauingenieure GmbH | Internet www.hyna-weiss.de
Thomas-Dölle-Str. 22 | 86316 Friedberg | Tel 0821-268 970

BV: 004.23.01	Datum	Name
bearbeitet:	06/2014	Dr. Kupfer
gezeichnet:	06/2014	Lehner
geprüft:	06/2014	Weiß
Datei:	0042301_PLF_1TrPLF_mU_U140102_RQ-Trog.PLT	

Autobahndirektion Südbayern

Seidlstr. 7- 11
80335 München

Tel.: 089/54552-0, Fax:089/54552-200, E-Mail: poststelle@abdsb.bayern.de

bearbeitet:	Gez.:	-	extern
gezeichnet:	Gez.:	-	extern
geprüft:	Gez.: 413	07/2014	Heiß
	Gez.: 41	07/2014	Kamischke
PSP Nr.:	B01S.ABA90850.20		
PSP Bez.:	BP 6A Achenmühle - Bernauer Berg		
Dateiname:			

FESTSTELLUNGSENTWURF

Straßenbauverwaltung

Freistaat Bayern

Straße / Abschn.-Nr. / Station: A 8_1160_2,950 - A 8_1180_4,231

PROJIS-Nr.: 09.999903.20

Unterlage / Blatt-Nr.: 14.1 / 2 T1

Regelquerschnitt - A8
Trog mit beidseitigem Wartungsweg

Maßstab: 1 : 100

A 8 Rosenheim - (Salzburg)
6 - streifiger Ausbau zw. Achenmühle und Bernauer Berg

Bau-km 67+747 bis 75+575

aufgestellt:
Autobahndirektion Südbayern

Peiker, Ltd. Baudirektor
München, den 31.07.2014

1. Tektur aufgestellt:
Autobahndirektion Südbayern

Eid, Dr. Ing., Ltd. Baudirektor
München, den 17.12.2019

Höhen über NN im DHHN12 (Status 100)