

Zeichenerklärung

- Abflussbeiwert für Einzugsgebiete $\Psi = 0.5$
- Abflussbeiwert für Einzugsgebiete $\Psi = 0.7$
- Abflussbeiwert für Einzugsgebiete $\Psi = 0.9$

Einzugsgebiet

- A = unurchlässige Fläche in ha
- A = Gesamtinzugsgebietfläche in ha
- Fläche für breitflächige Versickerung
- Sickermulde (SM)
- Sickerfläche (SF)
- Kanal mit Angabe der Fließrichtung
- Aufzulassende Kanäle
- Fläche mit Alltasten

Anderungen und Ergänzungen im Zuge der 2. Tektur sind blau beschriftet

Anderungen und Ergänzungen im Zuge der 1. Tektur sind rot beschriftet

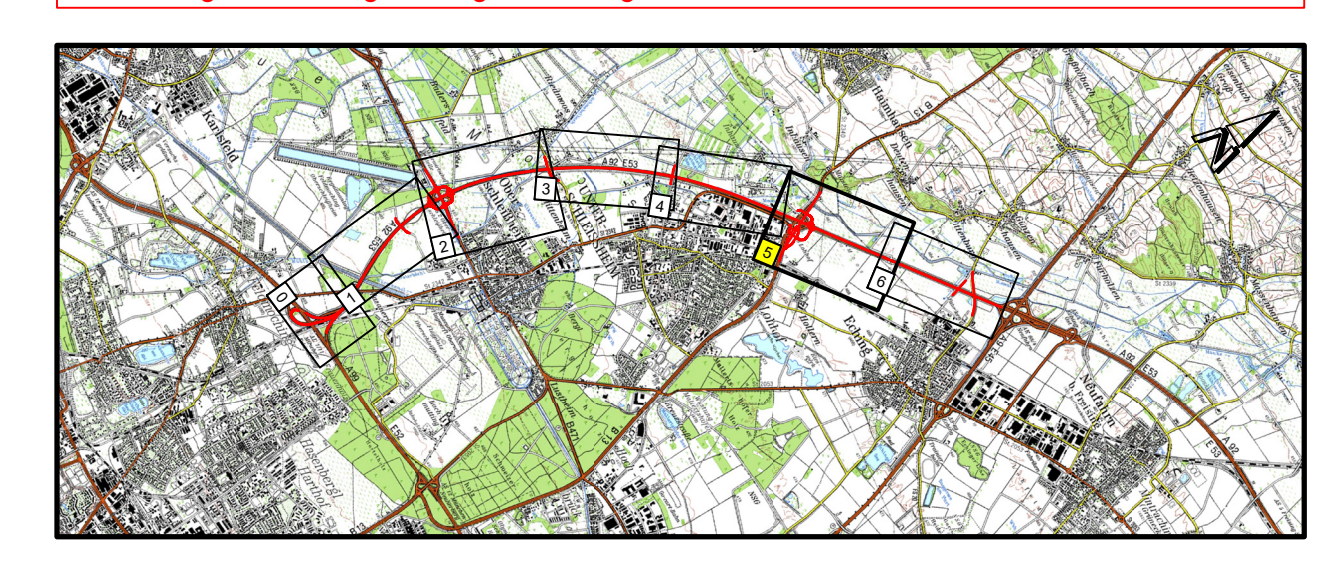

2. Tektur vom 27.03.2020

zu den Planfeststellungsunterlagen

Nr.	Bezeichnung	Gezeichnet	Datum	Zustimmung
1	Anpassungen an der AS Oberschleißheim (Schwebebach, Regattakanal, Ausgleichsfläche)	Gezeichnet	06/2014	erhalten
2	Geänderte Radwegbreiten BW 3/2, 4/3, 7/1 und 9/1	Gezeichnet	06/2014	erhalten
3	Spartenanspassungen	Gezeichnet	06/2014	erhalten
4	Sonstige Änderungen aufgrund der Einwendungen	Gezeichnet	06/2014	erhalten

1. Tektur vom 22.12.2017

zu den Planfeststellungsunterlagen

Nr.	Bezeichnung	Gezeichnet	Datum	Zustimmung
1	Verlängerung der Baustrecke am Bauanfang und Bauende	Gezeichnet	10/2017	erhalten
2	Umplanung AS Ober- und Unterschleißheim	Gezeichnet	10/2017	erhalten
3	Erneuerung aller Brückenbauwerke	Gezeichnet	10/2017	erhalten
4	Anpassung Lärmschutz	Gezeichnet	10/2017	erhalten

Hyna + Weiß
Bauingenieure **hwa**

Hyna + Weiß Bauingenieure GmbH | Internet: www.hyna-weiss.de
Thiemstr. 60-62, D-81535 Freising | Tel. 0891-268-970

Gezeichnet	Geprüft	Datum	Name
Gezeichnet	Geprüft	06/2014	Dr. Kufner
Gezeichnet	Geprüft	06/2014	Grau
Gezeichnet	Geprüft	06/2014	Walt

Datum: 04.02.09
Datei: BauPlan_01_09080_01_P1

FESTSTELLUNGSENTWURF

Strassenbauverwaltung
Freistaat Bayern

Unterlage / Blatt-Nr.: 8 / 572
Wassertechnischer Lageplan - Blatt 5
von Bau-km 8+800 bis Bau-km 11+000
Maßstab: 1 : 2.000

A 92 München - Deggendorf
6 - streifiger Ausbau AD München-Feldmoching - AK Neufahrn
Bau-km 0-623 bis 13+208

aufgestellt: Autobahndirektion Südbayern P. K. u. L. B. Südbayern München, den 18.08.2014	2. Tektur aufgestellt: Autobahndirektion Südbayern P. K. u. L. B. Südbayern München, den 27.03.2020
1. Tektur aufgestellt: Autobahndirektion Südbayern P. K. u. L. B. Südbayern München, den 22.12.2017	