

### Regelquerschnitt BAB - Sägezahnprofil, M = 1 : 50

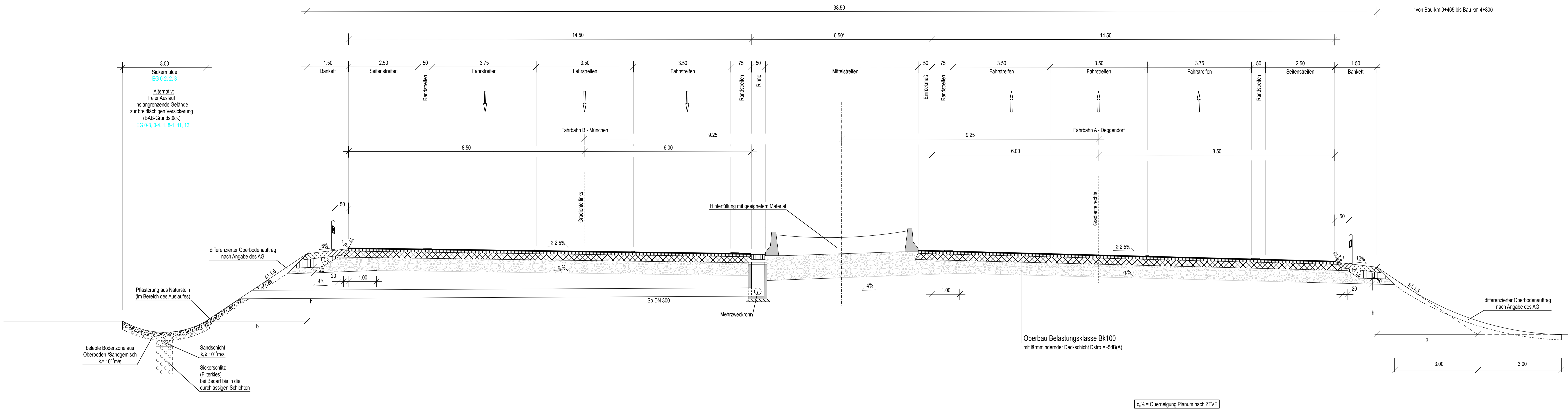

**Zeichenerklärung:**

- Asphaltdeckschicht
- Asphaltbinderschicht
- Asphalttragdecke
- Fröschenschicht
- Oberer Schicht des Barakts (aus standardisiertem Material)
- Untere Schicht des Barakts (aus standardisiertem Material)

**Ausbildung der Dam- und Einschnittsböschung**

Böschungshöhe h	$h \geq 2,00 \text{ m}$	$h < 2,00 \text{ m}$
Regelböschung	1 : 1,5	b = 3,00 m
Tangentenlängen der Austrundung	3,00 m	1,5h

### Regelquerschnitt BAB - Dachprofil, M = 1 : 50

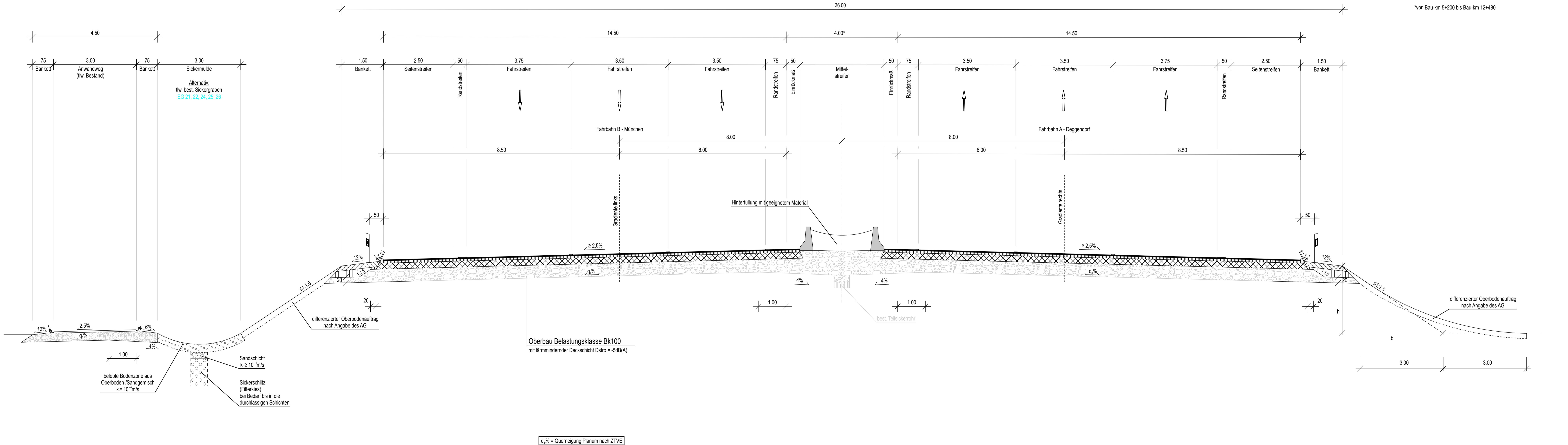

**1. Tektur vom 22.12.2017 zu den Planfeststellungsunterlagen**

Bezeichnung	Gez.	Datum	Zeichen
beauftragt	Gez. 432	10/2017	...
genehmigt	Gez. 432	10/2017	Tischer
geprüft	Gez. 43	10/2017	Dr. Eit

1. Verlängerung der Baustrecke am Bauanfang und Bauende  
 2. Umplanung AS Ober- und Unterschleißheim  
 3. Erneuerung aller Brückenbauwerke  
 4. Anpassung Lärmschutz

**Hyna + Weiß Bauingenieure**

Partnerschaftsgesellschaft

h.w

86316 Friedberg | Tel: 09271-208 97-0 | Internet: www.hyna-weiss.de

BV	04.20.09	Datum	Name
beauftragt	Gez. 432	06/2014	Dr. Kipfer
genehmigt	Gez. 432	06/2014	Gräu
geprüft	Gez. 43	06/2014	Weiß

Datum: 10/10/17, 10/10/17, 10/10/17

**Autobahndirektion Südbayern**

Siedstr. 7-11  
 80335 München  
 Tel: 089 5452-0 Fax: 089 5452 300 E-Mail: poststelle@sudbayern.de

beauftragt	Gez. 432	07/2014	Tischer
genehmigt	Gez. 432	07/2014	Eit
geprüft	Gez. 43	07/2014	Rehm

PSF Nr.: 6016/AS/4/1/01/01/01  
 PSF Bez.: AS2/BFA/AD/Festsetzung\_AK/Neufahrn

**FESTSTELLUNGSENTWURF**

Strassenbauverwaltung Freistaat Bayern Unterlage / Blatt-Nr.: 14.1/1T

Regelquerschnitt BAB

Maßstab: 1:50

A 92 München - Deggendorf  
 6-streifiger Ausbau AD München-Feldmoching - AK Neufahrn  
 Bau-km 0-623 bis 13+208

aufgestellt:  
 Autobahndirektion Südbayern

1. Tektur aufgestellt:  
 Autobahndirektion Südbayern

München, den 22.12.2017