

Regelquerschnitt St 2342, M = 1 : 50

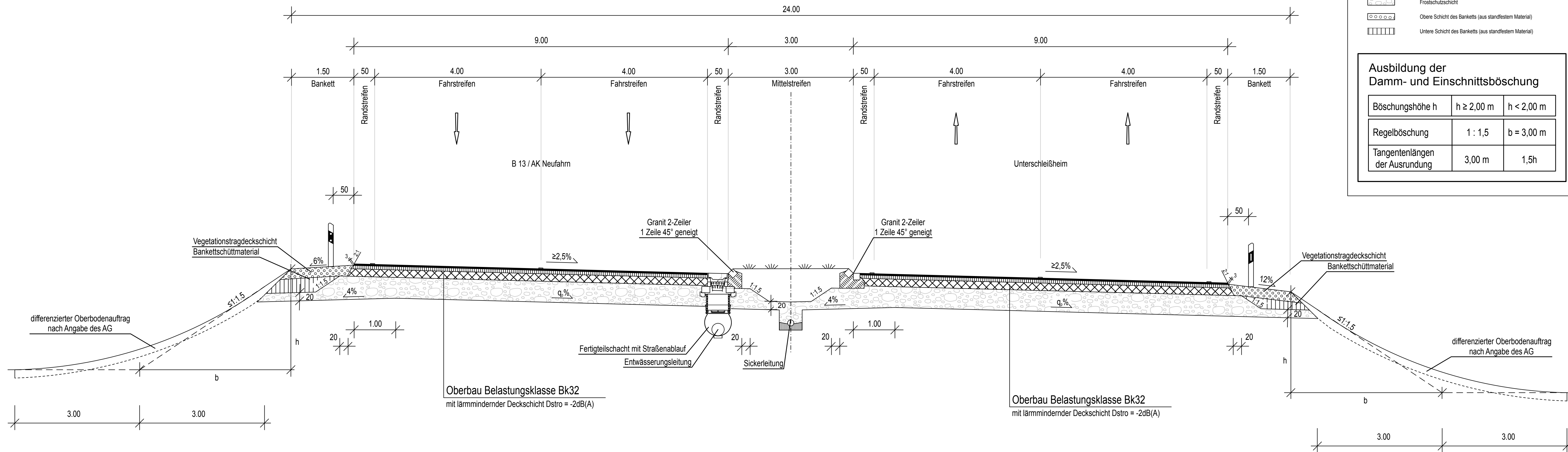

Zeichenerklärung:

- Asphaltdeckschicht
- Asphaltbinderschicht
- Asphalttragschicht
- Frostschuttschicht
- Obere Schicht des Banketts (aus standfestem Material)
- Untere Schicht des Banketts (aus standfestem Material)

Ausbildung der Damm- und Einschnittsböschung

| | | |
|-------------------------------|------------|------------|
| Böschungshöhe h | h ≥ 2,00 m | h < 2,00 m |
| Regelböschung | 1 : 1,5 | b = 3,00 m |
| Tangentenlängen der Abrundung | 3,00 m | 1,5h |

| | | | |
|------------------------------------|--|----------------|------------|
| 1. Tektur vom 22.12.2017 | | | |
| bearbeitet: | Gez.: 4325 | Datum: 10/2017 | Zeichen: - |
| gezeichnet: | Gez.: - | - | extern |
| geprüft: | Gez.: 432 | 10/2017 | Tänzler |
| | Gez.: 43 | 10/2017 | Dr. Eid |
| zu den Planfeststellungsunterlagen | | | |
| Nr. | Änderung gegenüber der Planfassung vom 18.08.2014 | | |
| 1 | Verlängerung der Baustrecke am Bauanfang und Bauende | | |
| 2 | Umplanung AS Ober- und Unterschleißheim | | |
| 3 | Erneuerung aller Brückenbauwerke | | |
| 4 | Anpassung Lärmschutz | | |

Hyna + Weiß
Bauingenieure
Partnerschaftsgesellschaft

86316 Friedberg | Tel 0821 - 268 97 - 0 | Internet www.hyna-weiss.de

| | | | | | |
|-------------|---------------------------------------|---------|--|------------|--|
| BV: | 004.20.09 | Datum: | | Name: | |
| bearbeitet: | | 10/2017 | | Dr. Kupfer | |
| gezeichnet: | | 10/2017 | | Greppmeir | |
| geprüft: | | 10/2017 | | Weiß | |
| Datei: | 0044101/AB2_mu_U140303_RO_St-2342.PLT | | | | |

Autobahndirektion Südbayern

Seidlstr. 7-11
80335 München
Tel.: 089/54552-0, Fax: 089/54552-200, E-Mail: poststelle@abdsb.bayern.de

| | | | |
|-------------|---------------------------------------|--|---------|
| bearbeitet: | Gez.: 4325 | | Tänzler |
| gezeichnet: | Gez.: - | | extern |
| geprüft: | Gez.: 432 | | Dürr |
| | Gez.: 43 | | Rehm |
| PSP Nr.: | B01S.AB.A9210.00.E0.01 | | |
| PSP Bez.: | A92.BP6A.AD.Feldmoching - AK Neufahrn | | |
| Dateiname: | | | |

FESTSTELLUNGSENTWURF

| | |
|---|---|
| Straßenbauverwaltung | Unterlage / Blatt-Nr.: 14.3 / 3T |
| Freistaat Bayern | Regelquerschnitt |
| Straße / Abschn.-Nr. / Station: A 99_340_4.442 - A 92_160_0.139 | St 2342 |
| PROJIS-Nr.: 09.070300.00 | Maßstab: 1 : 50 |

A 92 München - Deggendorf
6 - streifiger Ausbau AD München-Feldmoching - AK Neufahrn
Bau-km 0-623 bis 13+208

1. Tektur aufgestellt:
Autobahndirektion Südbayern

Peiker
Peiker, Ltd. Baudirektor
München, den 22.12.2017