



MP-02	Westholz 2, 84405 Dorfen		Lkr: ED	Messzeitraum: KW 36/2020 31.08.2020 - 07.09.2020	
Geographische Angaben	Gemeinde	Dorfen		33U 287584, 5348659	
	Gemarkung	Watzling		32U 732920, 5349461	
Angaben zu IO bzgl. A94	Entfernung [m]	163		Strecken-km	42,572
	Lage [nördl./südl. A94]	nördlich		Deckschicht	DSH-V
Lage Messort (blaue Nadel)			Fotografische Ansicht: Blickrichtung Westen		
 <p>Quelle: <a href="https://geoportal.bayern.de/bayernatlas">https://geoportal.bayern.de/bayernatlas</a></p>			 <p>Quelle: Möhler+Partner Ingenieure AG</p>		
Beschreibung zu akustischen Eigenschaften					
IO (PF)	IO-61	IGW Tag	64 dB(A)	IGW Nacht	54 dB(A)
Verwertbare Beurteilungspegel je Beurteilungszeitraum:					
Datum	$L_{Aeq,Tag}$ (06:00-22:00)		$L_{Aeq,Nacht}$ (22:00-06:00)		
31.08.2020 - 01.09.2020	44,7		46,7		
01.09.2020 - 02.09.2020	48,1		43,5		
02.09.2020 - 03.09.2020	47,1		45,9		
03.09.2020 - 04.09.2020	49,2		47,4		
04.09.2020 - 05.09.2020	48,3		44,4		
05.09.2020 - 06.09.2020	48,3		43,7		
06.09.2020 - 07.09.2020	44,6		47,3		
07.09.2020	49,4		-		
Messung durchgeführt von:			SM, CRL, MUES		
Protokoll erstellt von:			MUES		
geprüft:			LIP		
			<b>MÖHLER+PARTNER</b>  <b>INGENIEURE AG</b> Prinzstr. 49 T +49 821 455 497-0 D-86153 Augsburg F +49 821 455 497-29 www.mopa.de info@mopa.de		

MP-02	Westholz 2, 84405 Dorfen		Messzeitraum: KW 36/2020 31.08.2020
-------	-----------------------------	--	--

Pegelzeitverlauf  $L_{Aeq,1s}$ : ohne Fremdgeräuschbereinigung

Beurteilungszeitraum: Tag (06:00-22:00)

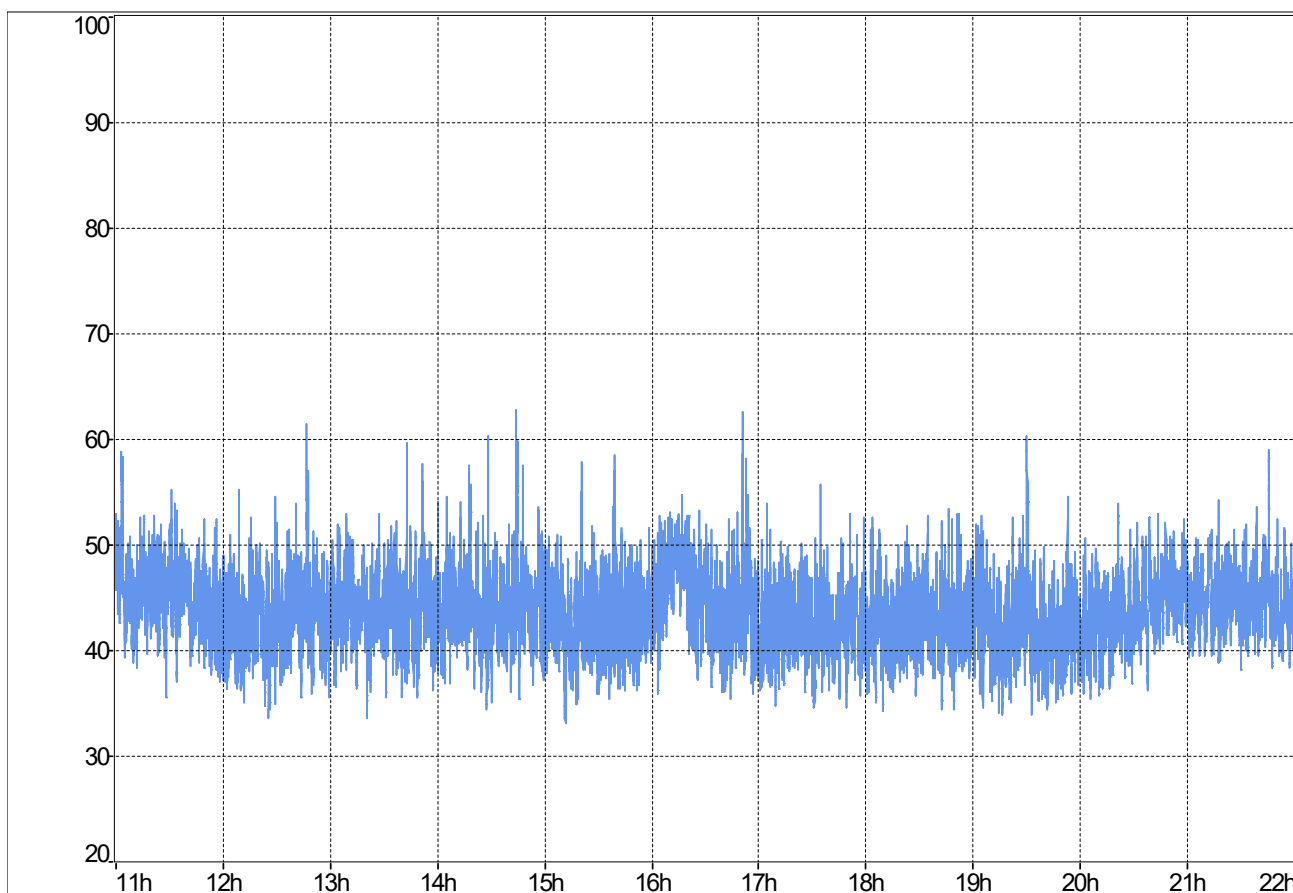

**Stündliche Beurteilungspegel**

Beginn Zeitraum	$L_{Aeq,1h}$ Rohdaten	$L_{Aeq,1h}$ ohne Fremdgeräusch
06:00		
07:00		
08:00		
09:00		
10:00		
11:00	46,2	46,2
12:00	44,1	44,1
13:00	44,9	44,9
14:00	45,7	45,7
15:00	43,8	43,8
16:00	46,4	n.V.
17:00	43,2	43,2
18:00	43,6	43,6
19:00	43,4	43,4
20:00	44,7	44,7
21:00	45,8	45,8
$L_{Aeq,06:00-22:00}$	44,9	44,7

**Ereignisprotokoll**

Beginn Zeitraum	Ereignisprotokoll
06:00	
07:00	
08:00	
09:00	
10:00	
11:00	
12:00	
13:00	
14:00	
15:00	
16:00	Landmaschine
17:00	
18:00	
19:00	
20:00	
21:00	

MP-02	Westholz 2, 84405 Dorfen		Messzeitraum: KW 36/2020 31.08.2020
-------	-----------------------------	--	--

Prozentuale Pegelverteilung/Beurteilungszeitraum Beurteilungszeitraum: Tag (06:00-22:00)

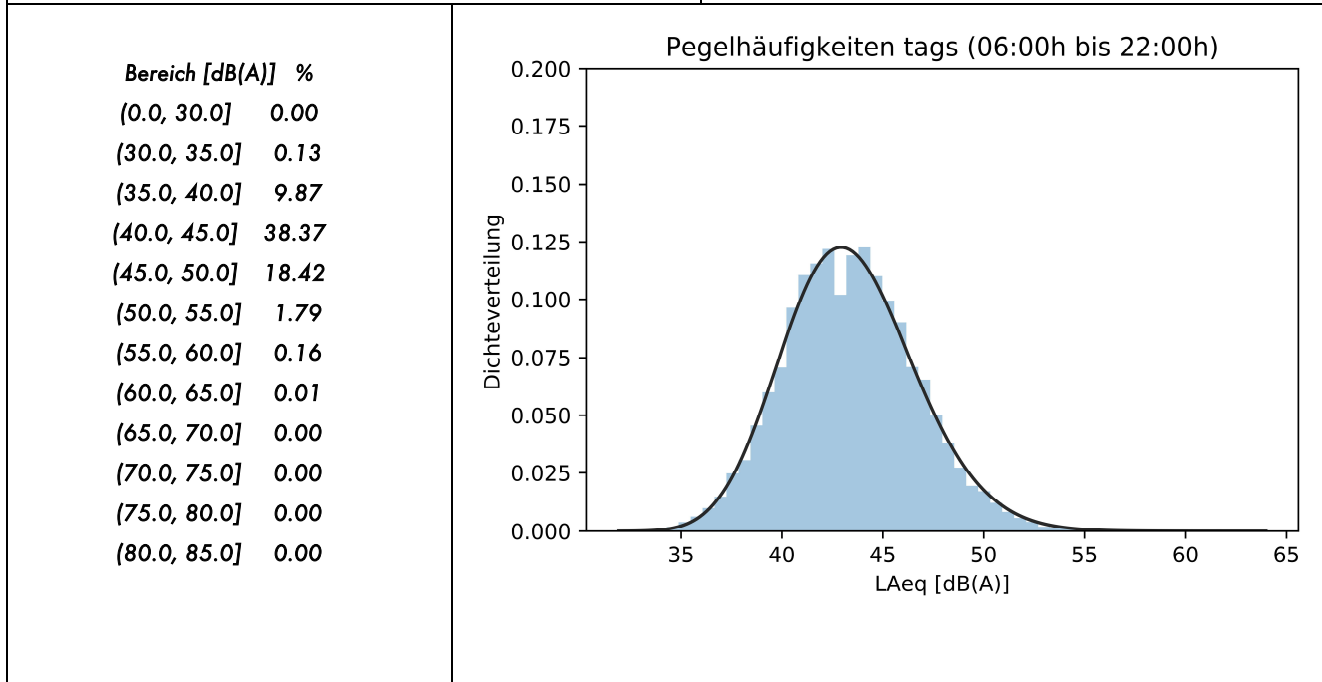

Entwicklung Windgeschwindigkeit

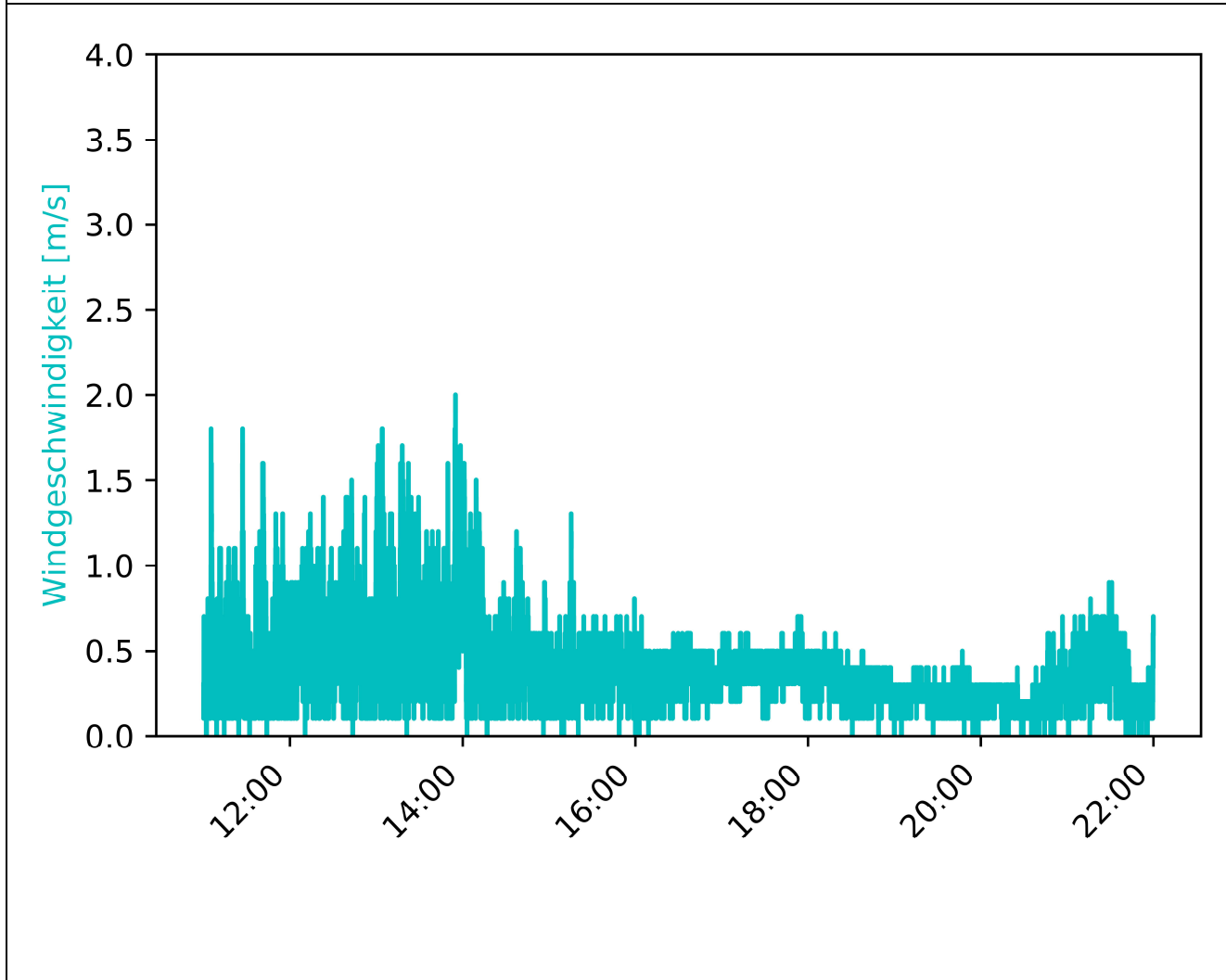

MP-02	Westholz 2, 84405 Dorfen		Messzeitraum: KW 36/2020 31.08.2020
-------	-----------------------------	--	--

Vorherrschende Windverhältnisse/Beurteilungszeitraum      Beurteilungszeitraum: Tag (06:00-22:00)

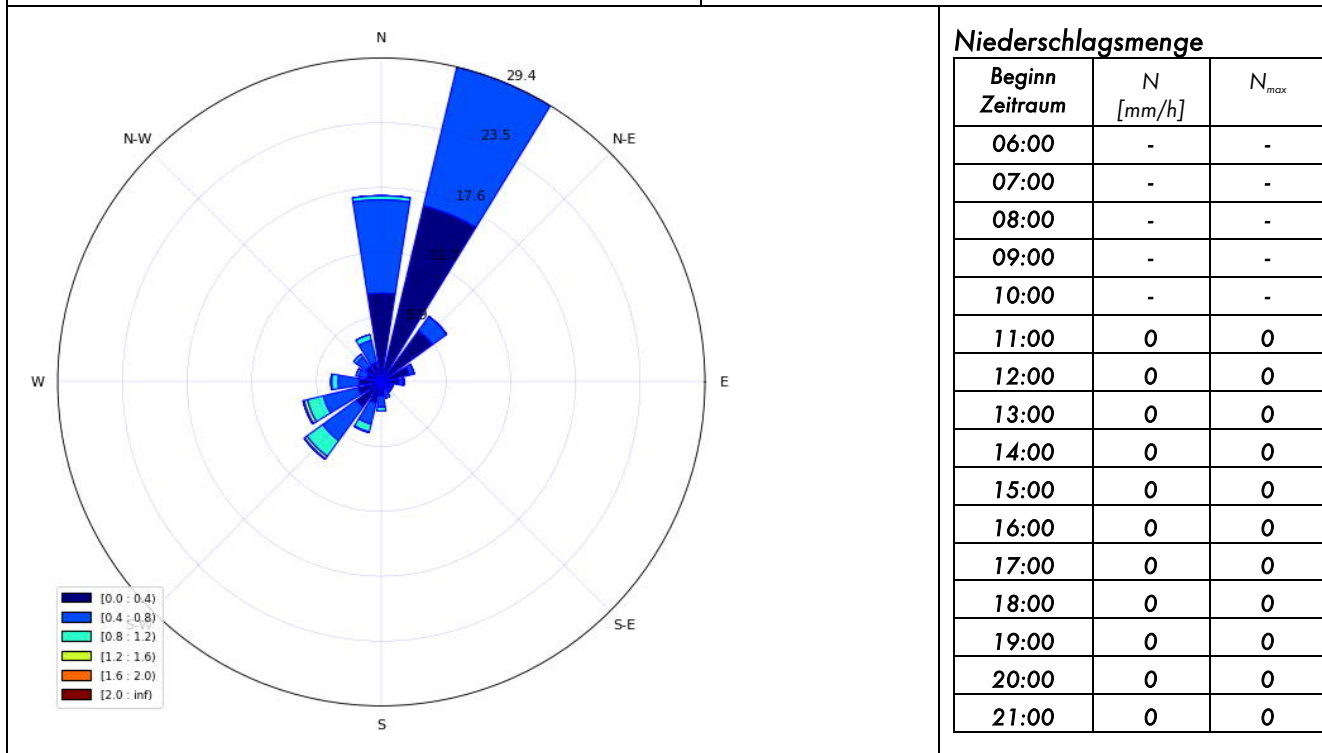

Inversionswetterlage?      nein

Temperatur und Luftfeuchtigkeitsentwicklung

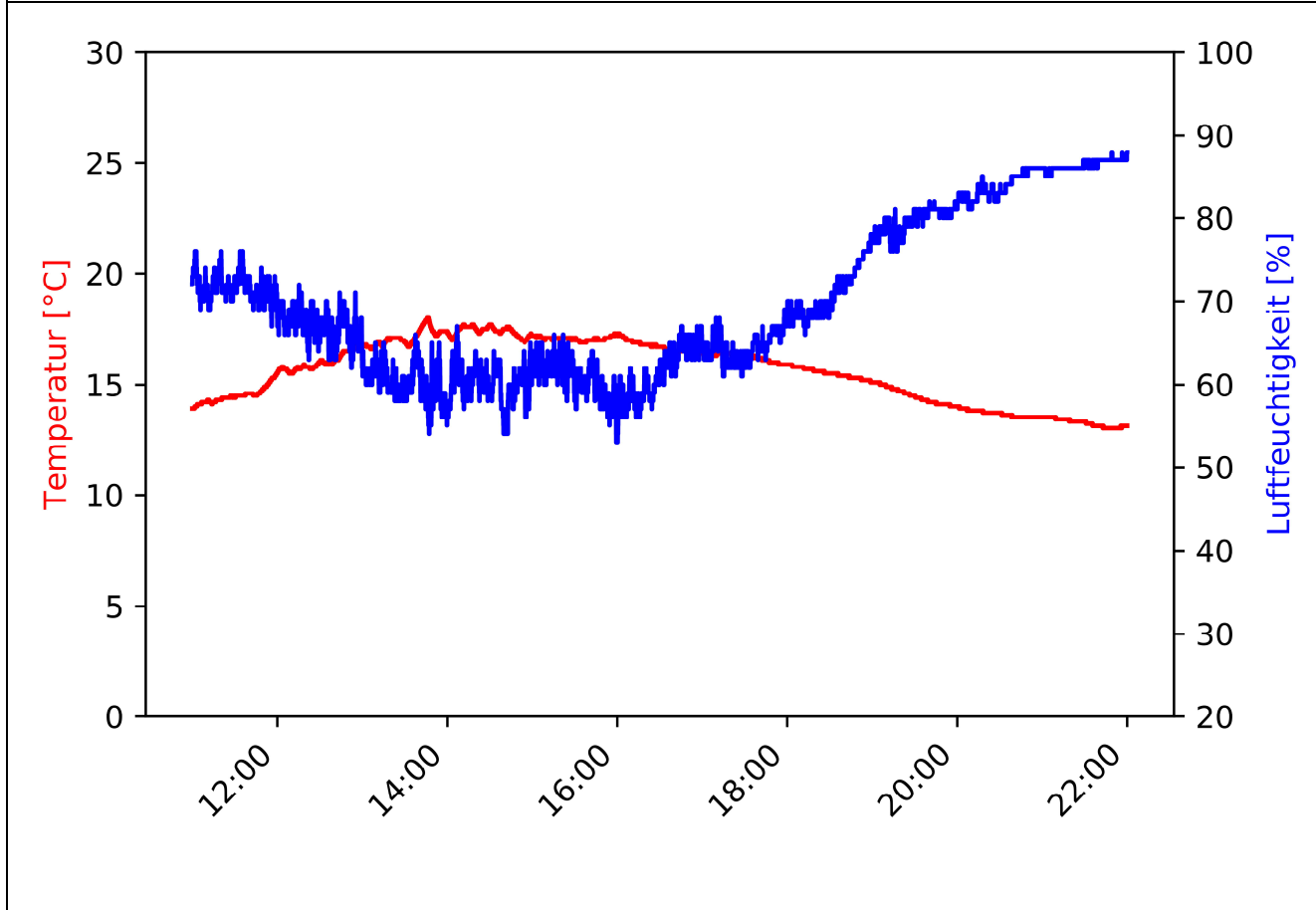

MP-02	Westholz 2, 84405 Dorfen		Messzeitraum: KW 36/2020 31.08.2020 - 01.09.2020
-------	-----------------------------	--	---

Pegelzeitverlauf  $L_{Aeq,1s}$ : ohne Fremdgeräuschbereinigung

Beurteilungszeitraum: Nacht (22:00-06:00)

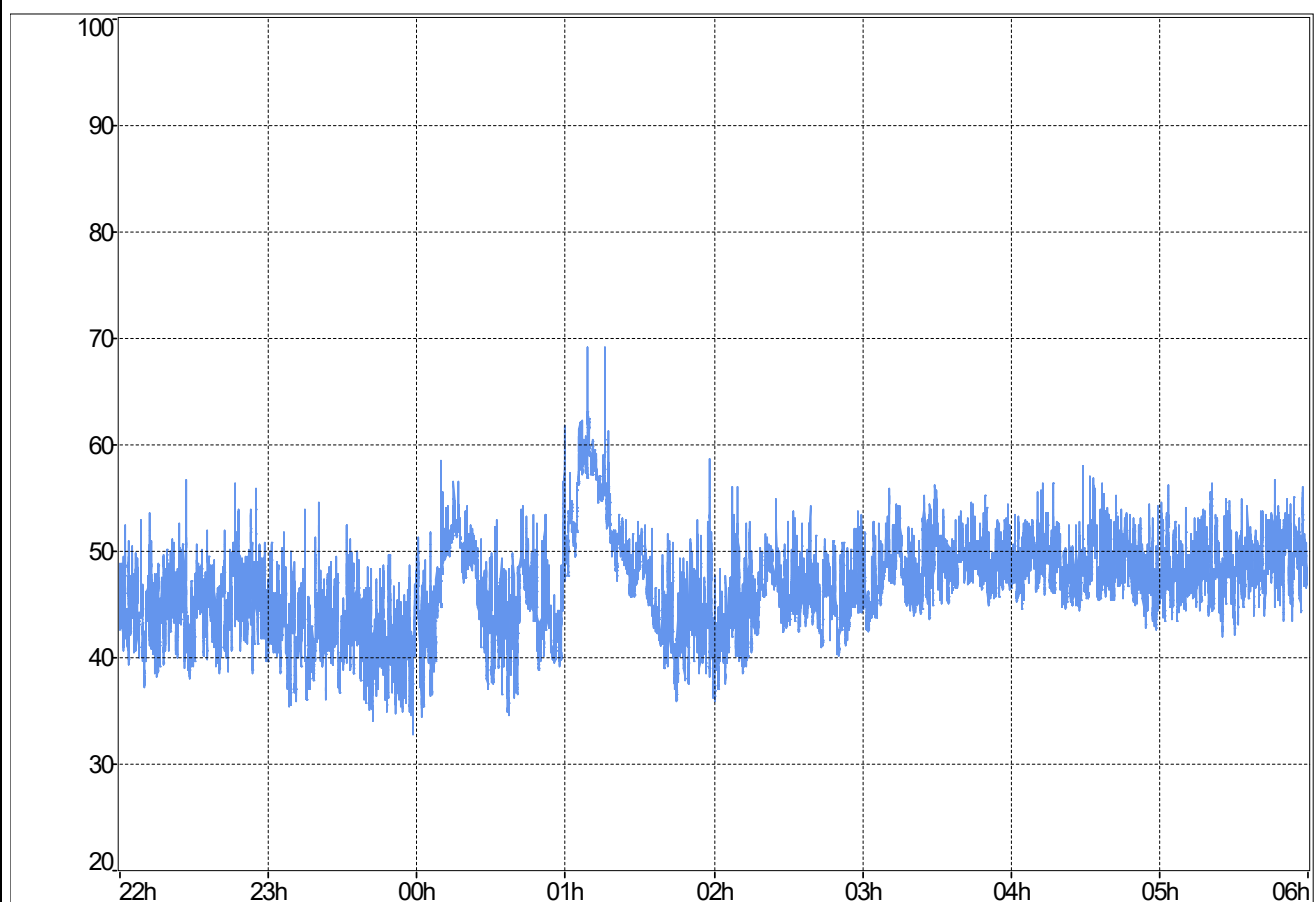

**Stündliche Beurteilungspegel**

Beginn Zeitraum	$L_{Aeq,1h}$ Rohdaten	$L_{Aeq,1h}$ ohne Fremdgeräusch
22:00	45,8	45,8
23:00	43,3	43,3
00:00	47,3	n.V.
01:00	53,1	n.V.
02:00	46,4	46,4
03:00	49	n.V.
04:00	49,3	n.V.
05:00	49,3	49,3
$L_{Aeq,22:00-06:00}$	48,8	46,7

**Ereignisprotokoll**

Beginn Zeitraum	Ereignisprotokoll
22:00	
23:00	
00:00	Niederschlag
01:00	Niederschlag
02:00	
03:00	Niederschlag
04:00	Niederschlag
05:00	

MP-02	Westholz 2, 84405 Dorfen		Messzeitraum: KW 36/2020 31.08.2020 - 01.09.2020
-------	-----------------------------	--	---

Prozentuale Pegelverteilung/Beurteilungszeitraum [%] Beurteilungszeitraum: **Nacht (22:00-06:00)**

Bereich [dB(A)]	%
(0.0, 30.0]	0.00
(30.0, 35.0]	0.08
(35.0, 40.0]	3.16
(40.0, 45.0]	13.87
(45.0, 50.0]	23.90
(50.0, 55.0]	7.66
(55.0, 60.0]	1.12
(60.0, 65.0]	0.19
(65.0, 70.0]	0.00
(70.0, 75.0]	0.00
(75.0, 80.0]	0.00
(80.0, 85.0]	0.00

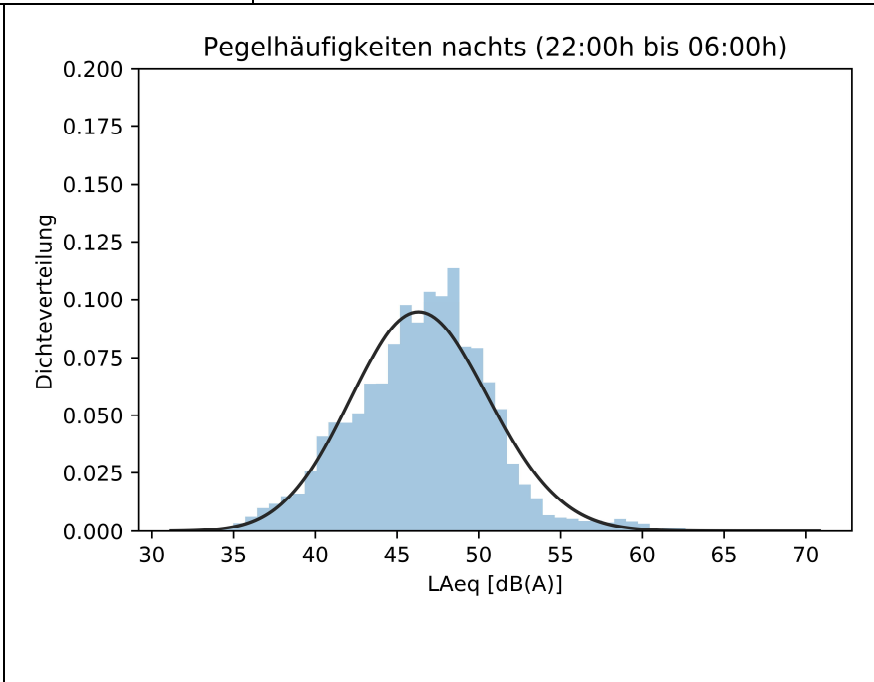

Entwicklung Windgeschwindigkeit

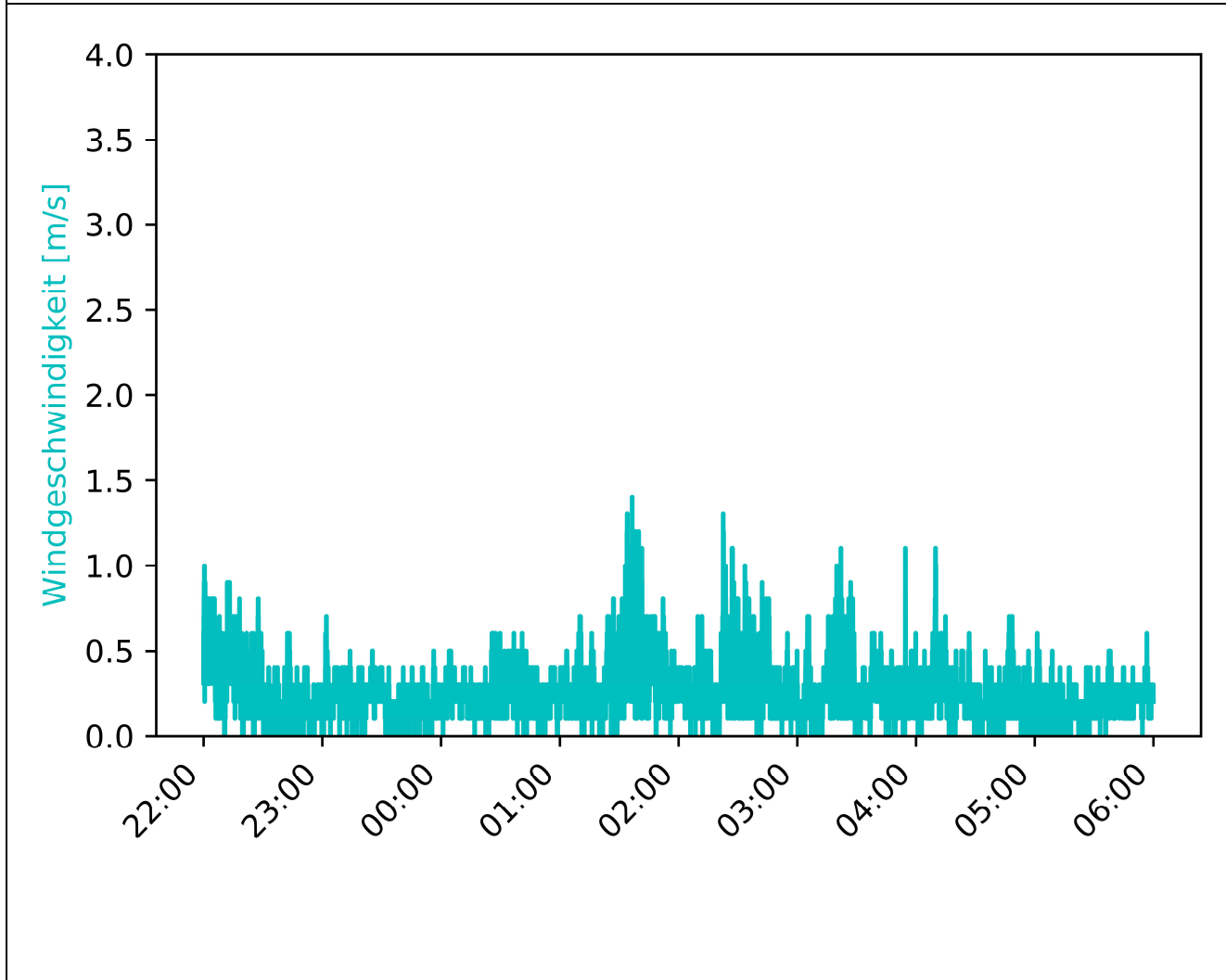

P-02	Westholz 2, 84405 Dorfen		Messzeitraum: KW 36/2020 31.08.2020 - 01.09.2020
------	-----------------------------	--	---

Vorherrschende Windverhältnisse/Beurteilungszeitraum Beurteilungszeitraum: **Nacht (22:00-06:00)**

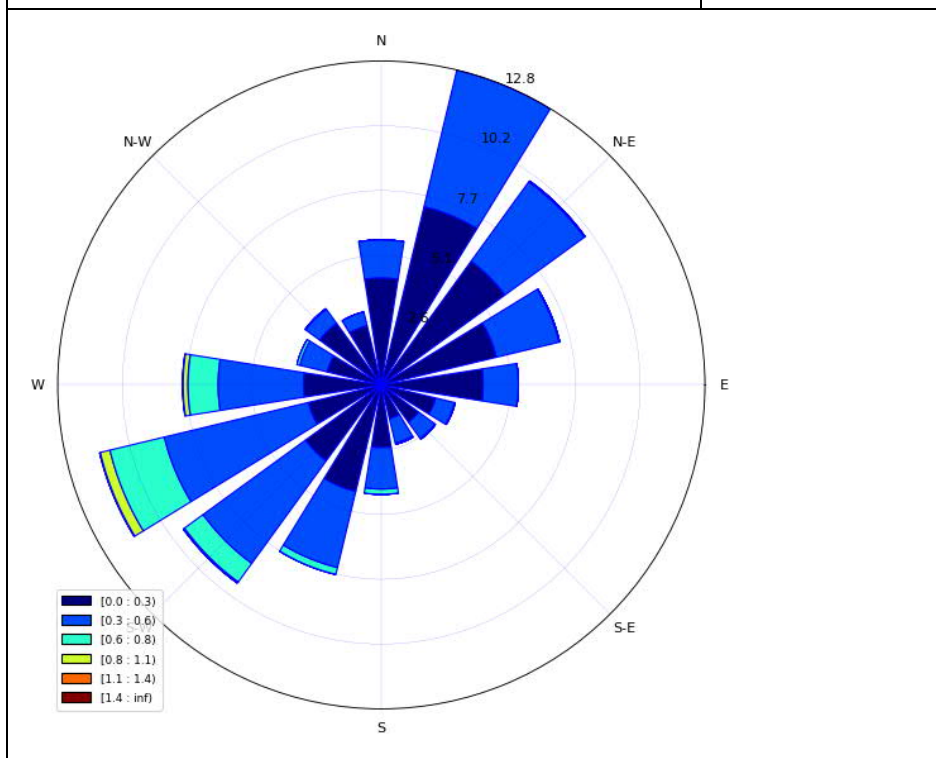

**Niederschlagsmenge**

Beginn Zeitraum	N [mm/h]	N <sub>max</sub>
22:00	0	0
23:00	0	1,2
00:00	0,7	3,5
01:00	1,8	11,6
02:00	0,4	2,9
03:00	0,7	2
04:00	0,6	2,5
05:00	0,1	1,3

Inversionswetterlage? nein

Temperatur und Luftfeuchtigkeitsentwicklung

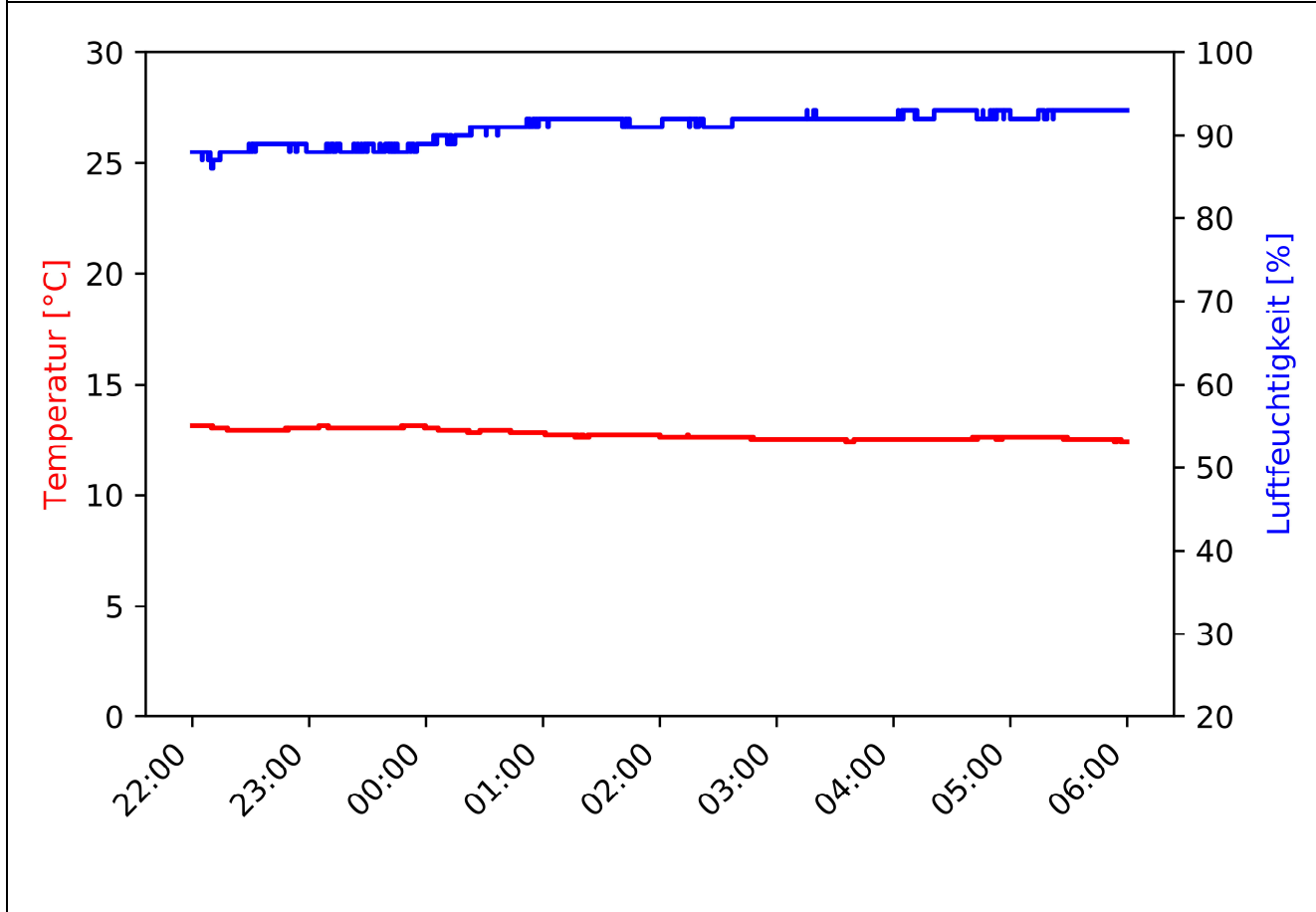

MP-02	Westholz 2, 84405 Dorfen		Messzeitraum: KW 36/2020 01.09.2020
-------	-----------------------------	--	--

Pegelzeitverlauf  $L_{Aeq,1s}$ : ohne Fremdgeräuschbereinigung

Beurteilungszeitraum: Tag (06:00-22:00)

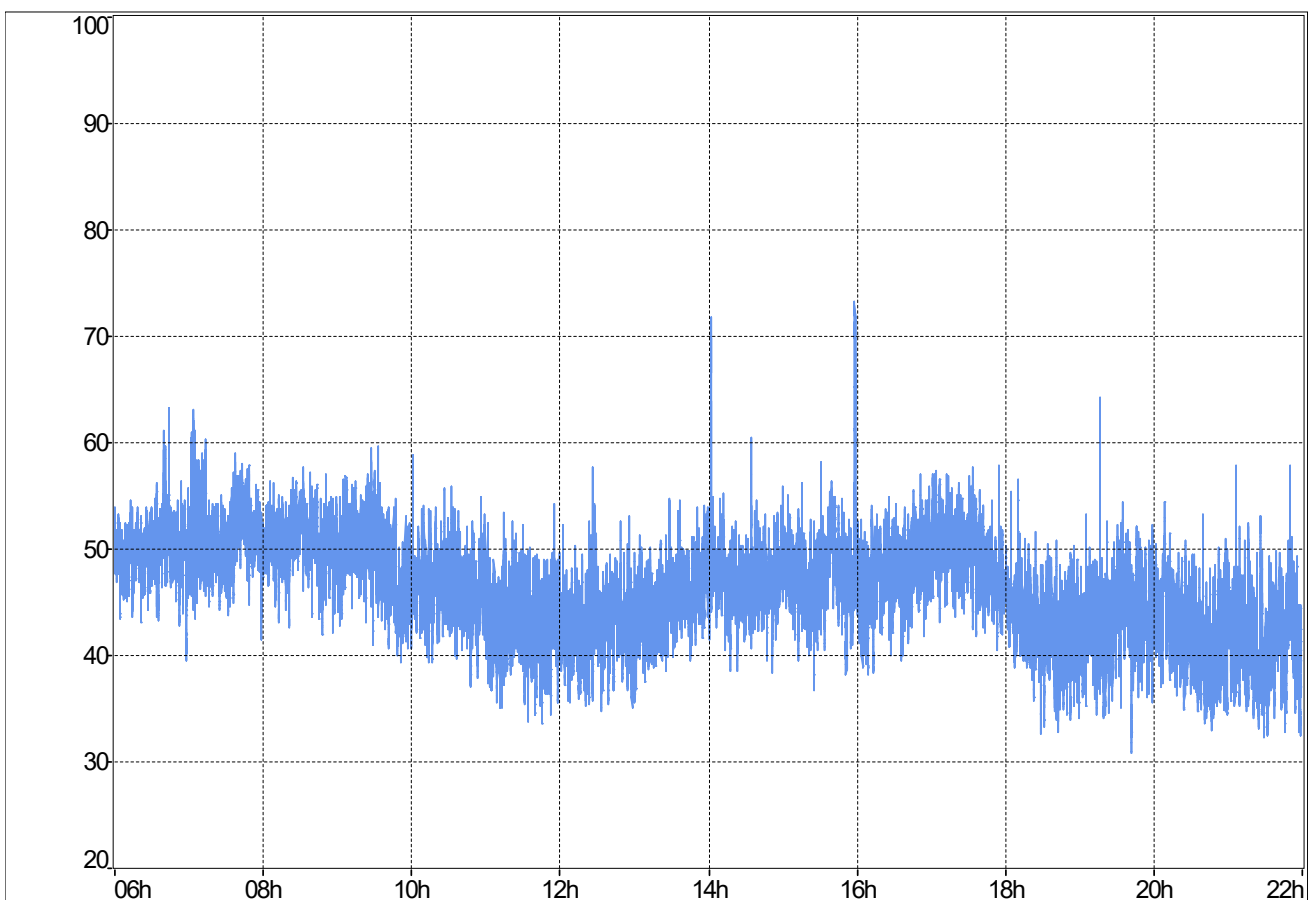

**Stündliche Beurteilungspegel**

**Ereignisprotokoll**

Beginn Zeitraum	$L_{Aeq,1h}$ Rohdaten	$L_{Aeq,1h}$ ohne Fremdgeräusch
06:00	50,2	50,2
07:00	52,1	52,1
08:00	51,1	51,1
09:00	50,1	50,1
10:00	46,9	46,9
11:00	43,8	43,8
12:00	43,5	43,5
13:00	45,8	45,8
14:00	48,4	47,6
15:00	50,9	49,3
16:00	48,5	48,5
17:00	49,9	49,9
18:00	43,7	43,7
19:00	44,9	44,9
20:00	43,2	43,2
21:00	43,4	43,4
$L_{Aeq,06:00-22:00}$	48,3	48,1

Beginn Zeitraum	Ereignisprotokoll
06:00	
07:00	
08:00	
09:00	
10:00	
11:00	
12:00	
13:00	
14:00	14:02 Vogelgezwitscher
15:00	15:59 Flugzeug
16:00	
17:00	
18:00	
19:00	
20:00	
21:00	



MP-02	Westholz 2, 84405 Dorfen		Messzeitraum: KW 36/2020 01.09.2020
-------	-----------------------------	--	--

Prozentuale Pegelverteilung/Beurteilungszeitraum Beurteilungszeitraum: Tag (06:00-22:00)

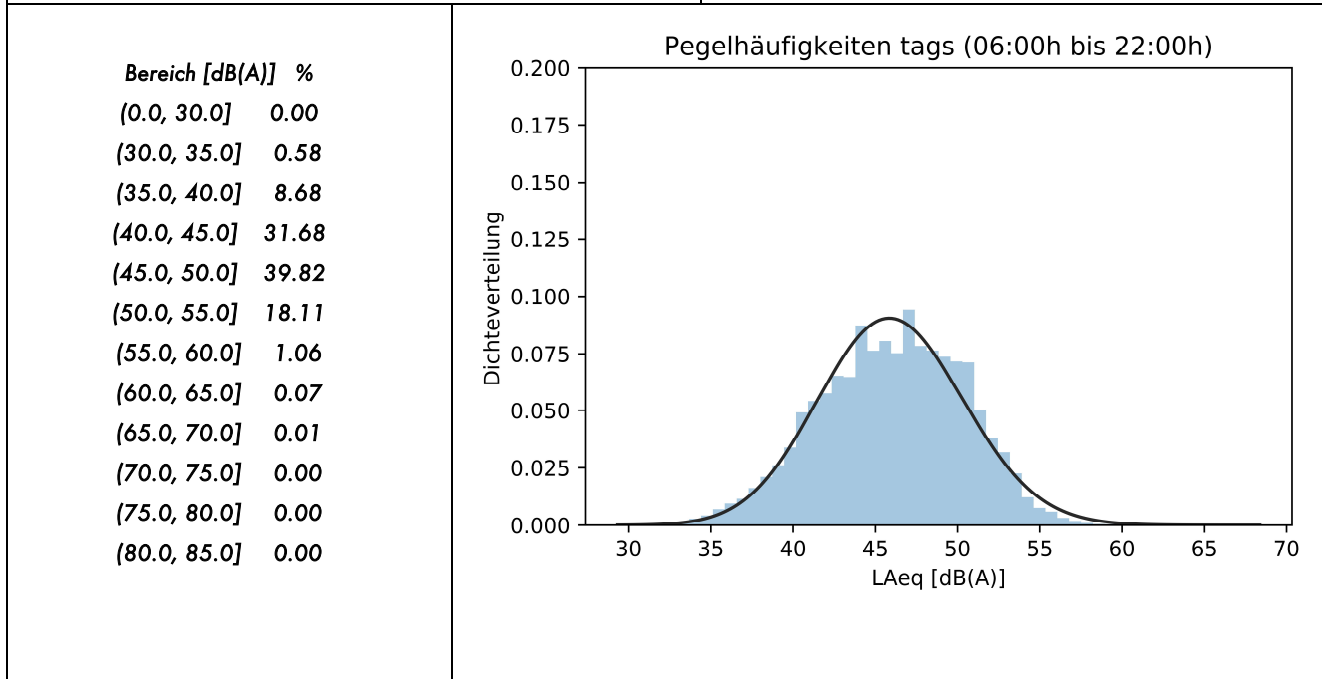

Entwicklung Windgeschwindigkeit

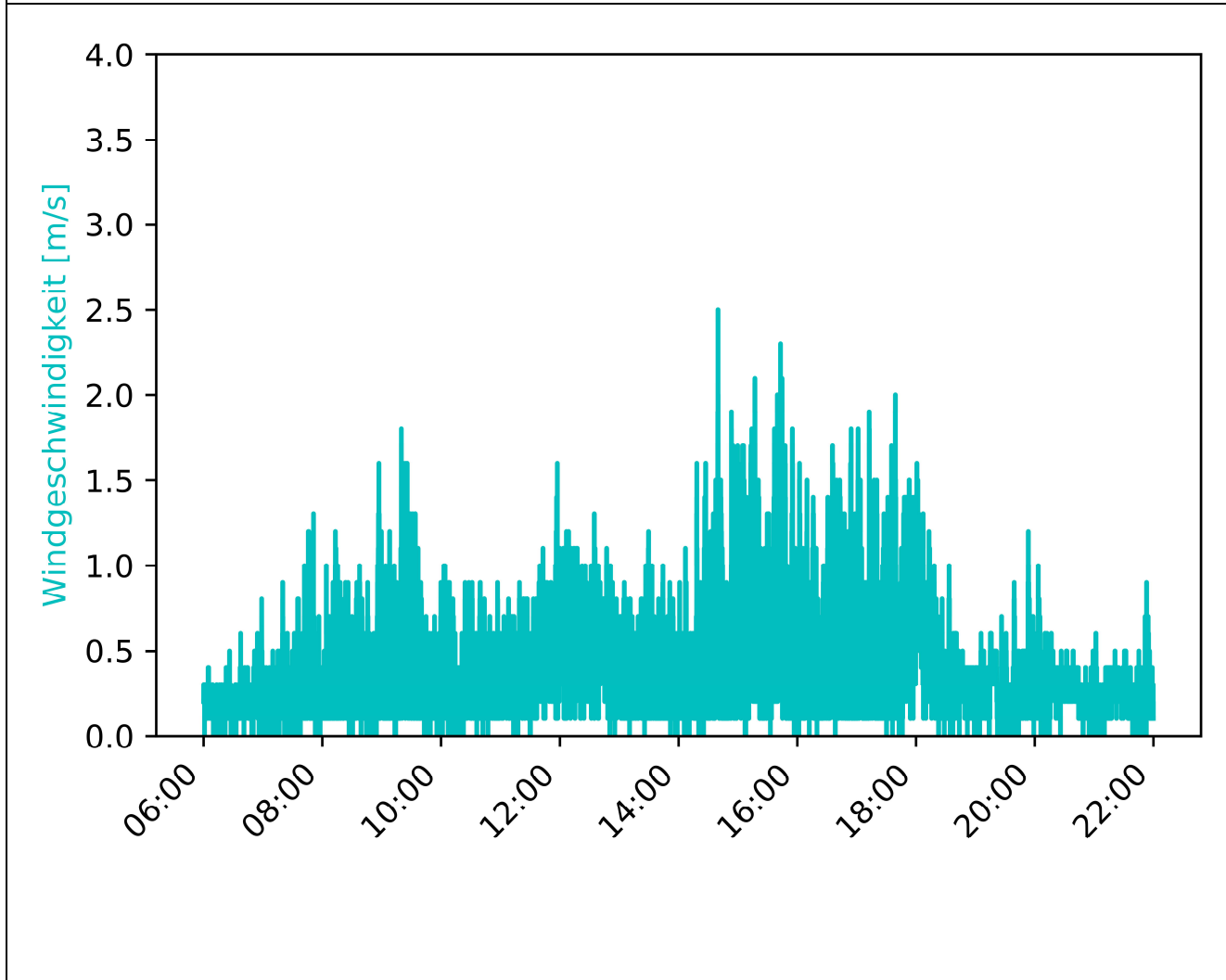

MP-02	Westholz 2, 84405 Dorfen		Messzeitraum: KW 36/2020 01.09.2020
-------	-----------------------------	--	--

Vorherrschende Windverhältnisse/Beurteilungszeitraum      Beurteilungszeitraum: Tag (06:00-22:00)

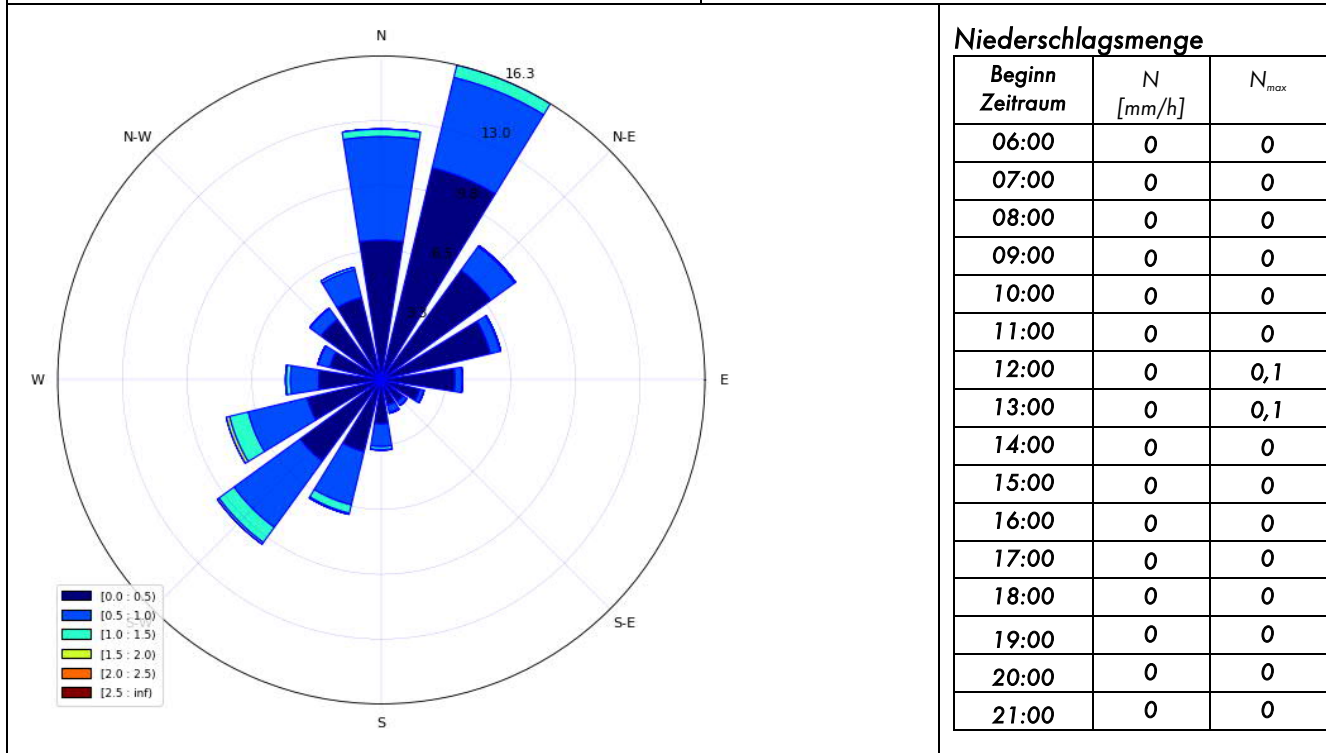

Inversionswetterlage?      nein

Temperatur und Luftfeuchtigkeitsentwicklung

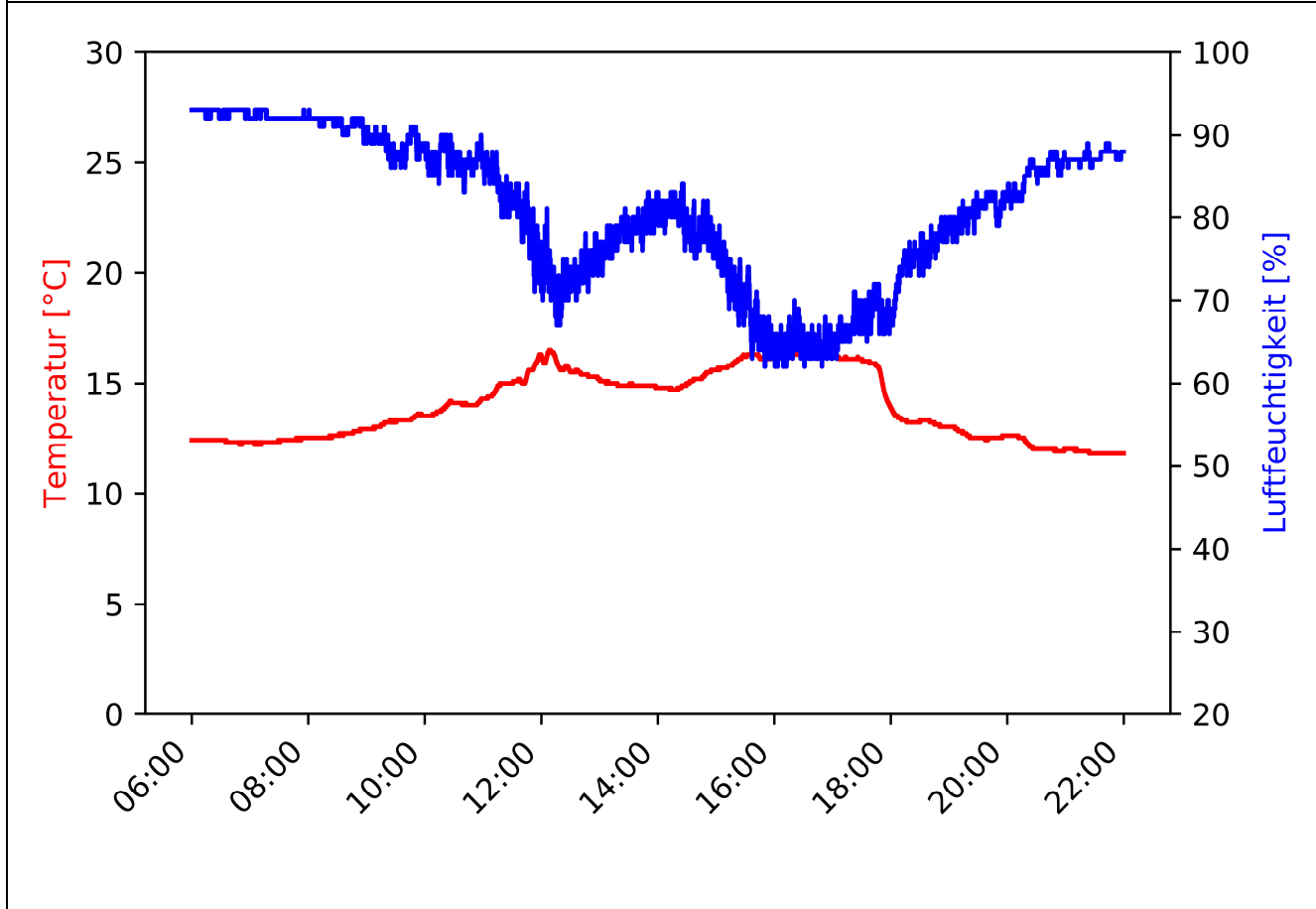

MP-02	Westholz 2, 84405 Dorfen		Messzeitraum: KW 36/2020 01.09.2020 - 02.09.2020
-------	-----------------------------	--	---

Pegelzeitverlauf  $L_{Aeq,1s}$ : ohne Fremdgeräuschbereinigung

Beurteilungszeitraum: Nacht (22:00-06:00)

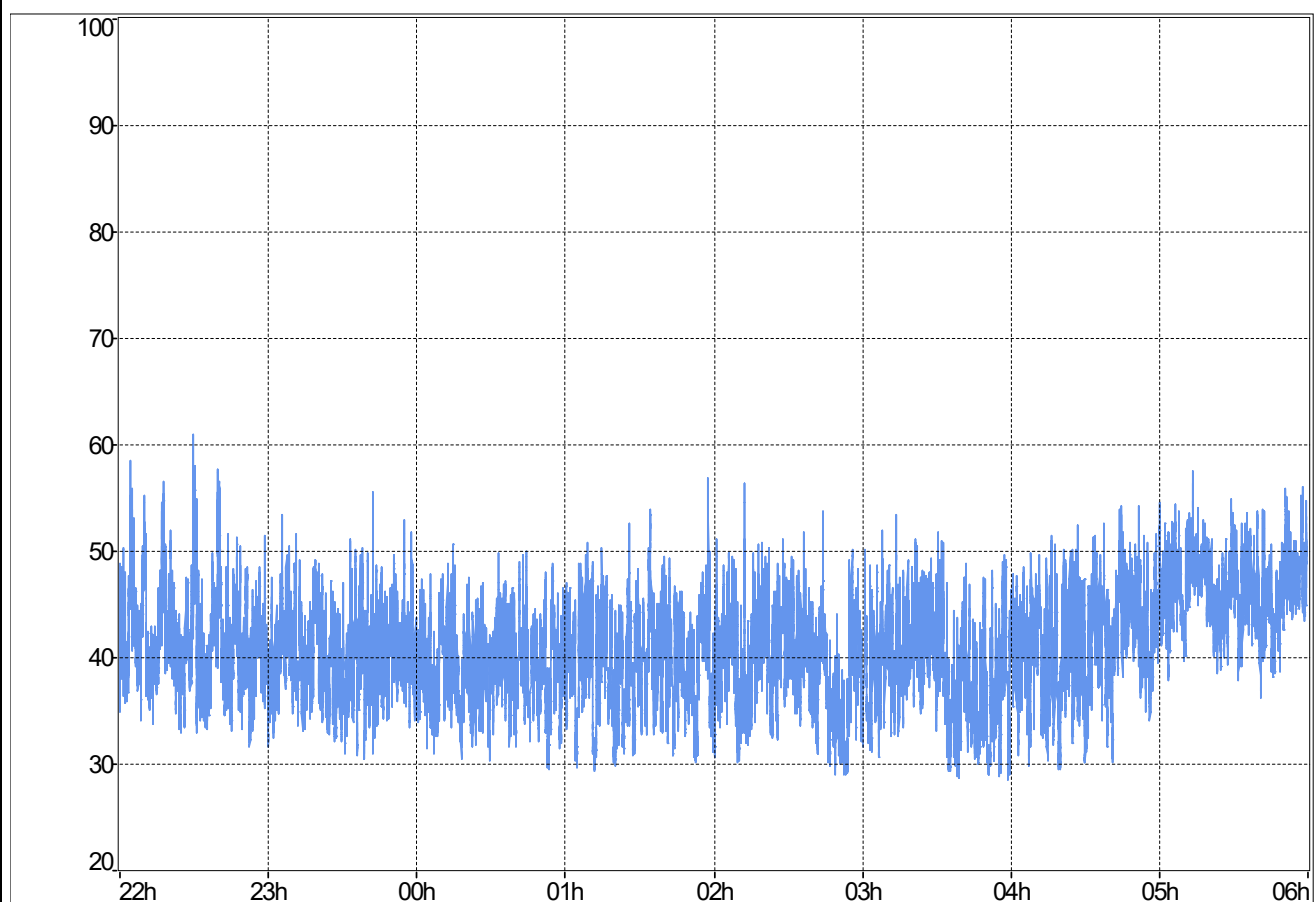

**Stündliche Beurteilungspegel**

Beginn Zeitraum	$L_{Aeq,1h}$ Rohdaten	$L_{Aeq,1h}$ ohne Fremdgeräusch
22:00	44,7	44,7
23:00	41,9	41,9
00:00	40,4	40,4
01:00	41,5	41,5
02:00	41,7	41,7
03:00	41,3	41,3
04:00	43,6	43,6
05:00	47,5	47,5
$L_{Aeq,22:00-06:00}$	43,5	43,5

**Ereignisprotokoll**

Beginn Zeitraum	Ereignisprotokoll
22:00	
23:00	
00:00	
01:00	
02:00	
03:00	
04:00	
05:00	

MP-02	Westholz 2, 84405 Dorfen		Messzeitraum: KW 36/2020 01.09.2020 - 02.09.2020
-------	-----------------------------	--	---

Prozentuale Pegelverteilung/Beurteilungszeitraum [%] Beurteilungszeitraum: **Nacht (22:00-06:00)**

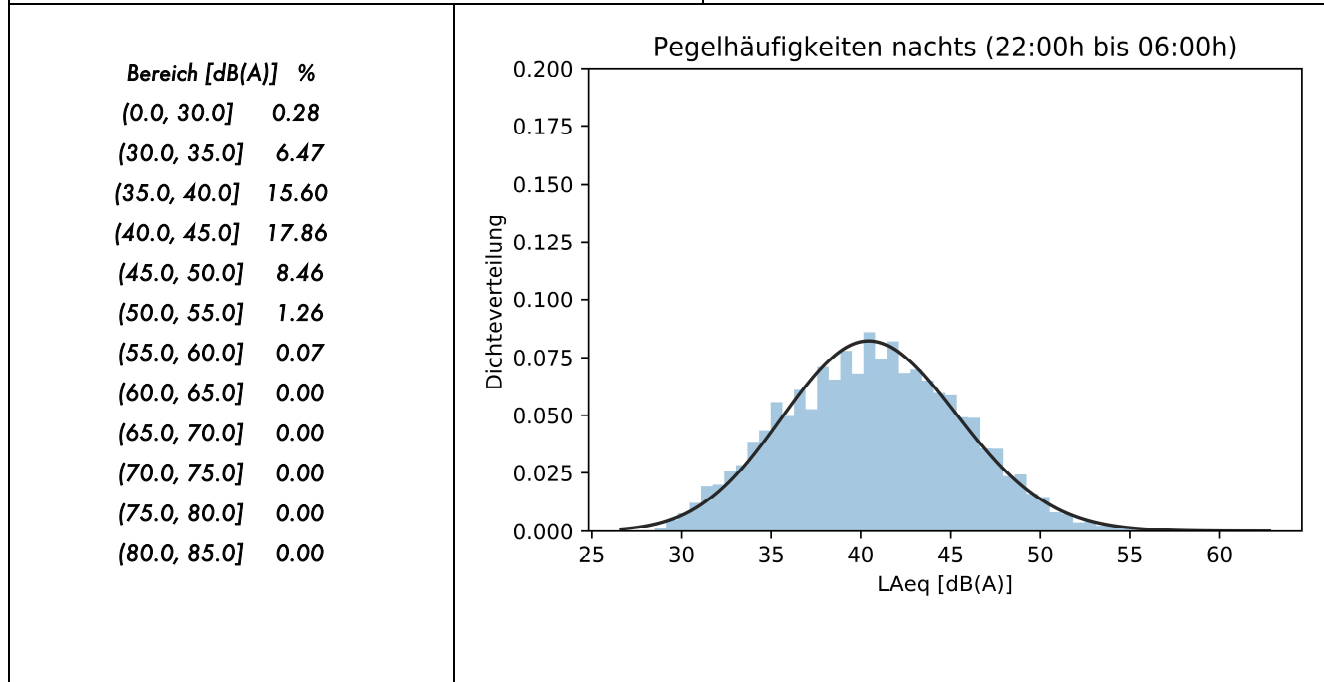

Entwicklung Windgeschwindigkeit

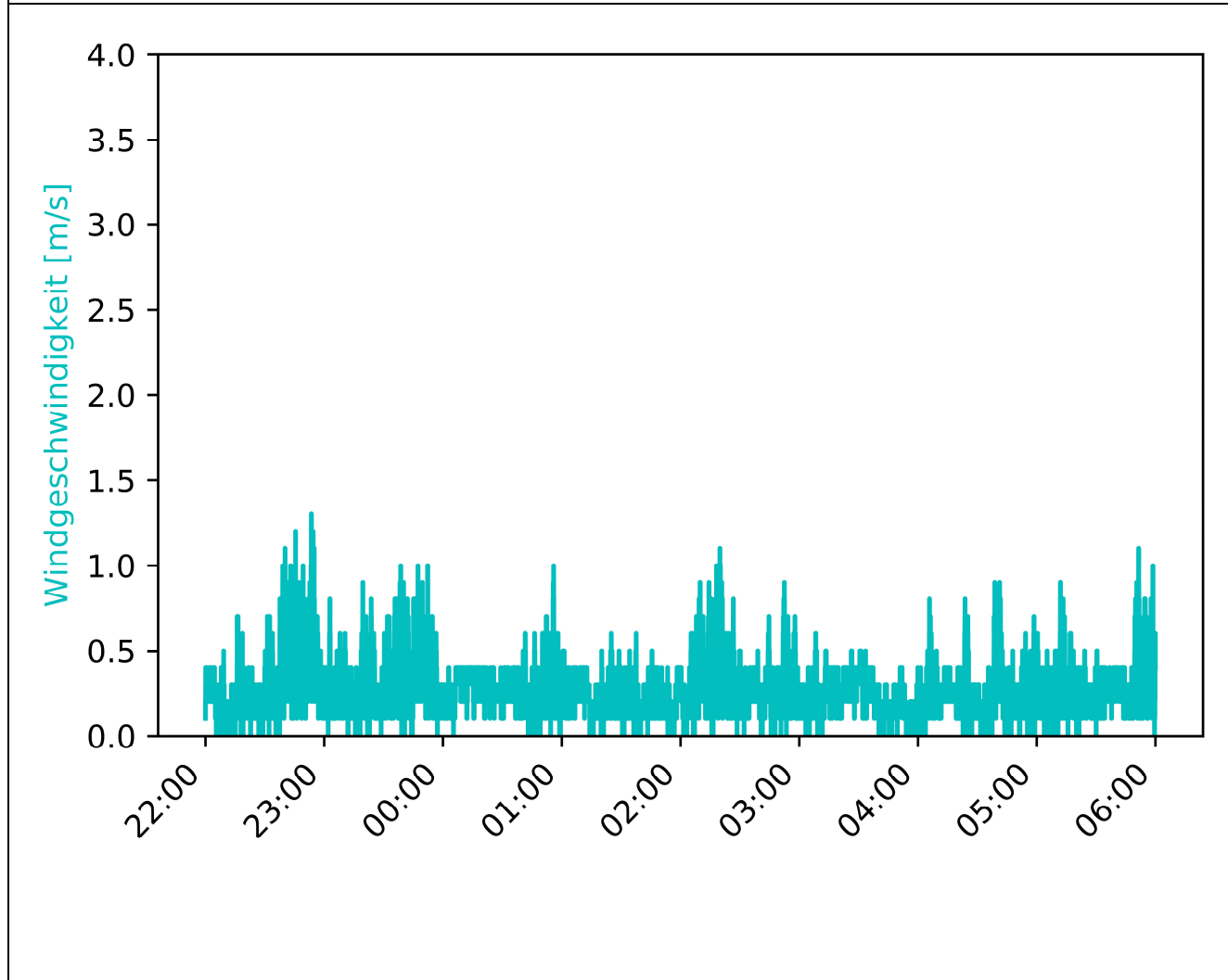

MP-02	Westholz 2, 84405 Dorfen		Messzeitraum: KW 36/2020 01.09.2020 - 02.09.2020
-------	-----------------------------	--	---

Vorherrschende Windverhältnisse/Beurteilungszeitraum Beurteilungszeitraum: **Nacht (22:00-06:00)**

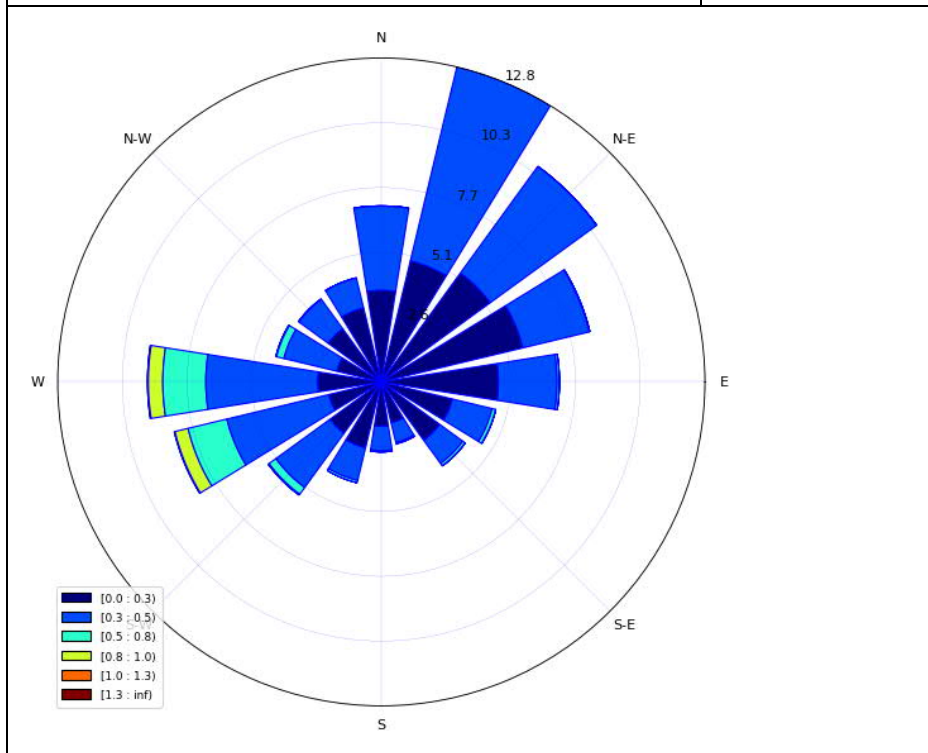

**Niederschlagsmenge**

Beginn Zeitraum	N [mm/h]	N <sub>max</sub>
22:00	0	0
23:00	0	0
00:00	0	0
01:00	0	0
02:00	0	0
03:00	0	0
04:00	0	0
05:00	0	0

Inversionswetterlage? nein

Temperatur und Luftfeuchtigkeitsentwicklung

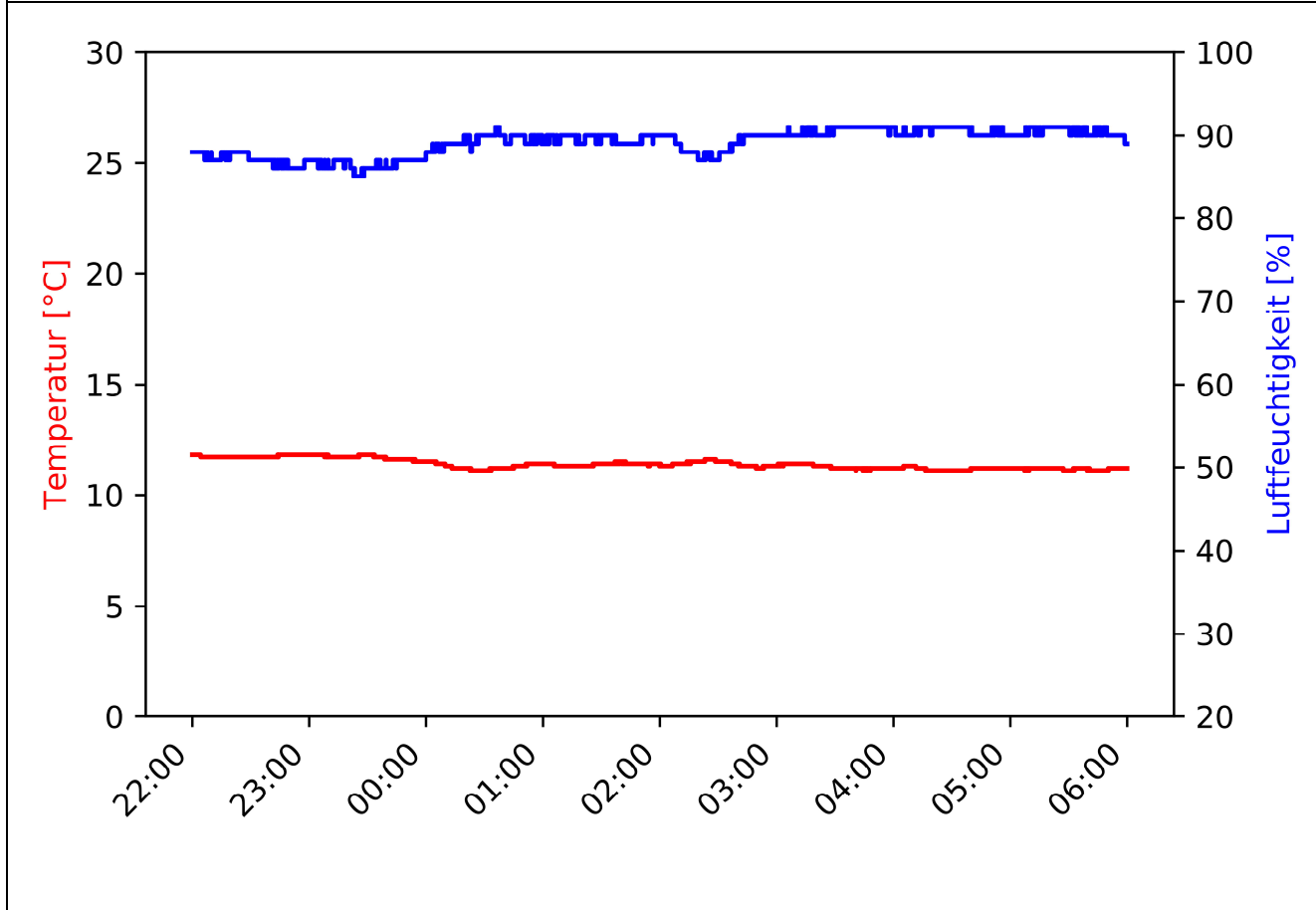

MP-02	Westholz 2, 84405 Dorfen	Messzeitraum: KW 36/2020 02.09.2020
-------	-----------------------------	--

Pegelzeitverlauf  $L_{Aeq,1s}$ : ohne Fremdgeräuschbereinigung

Beurteilungszeitraum: Tag (06:00-22:00)

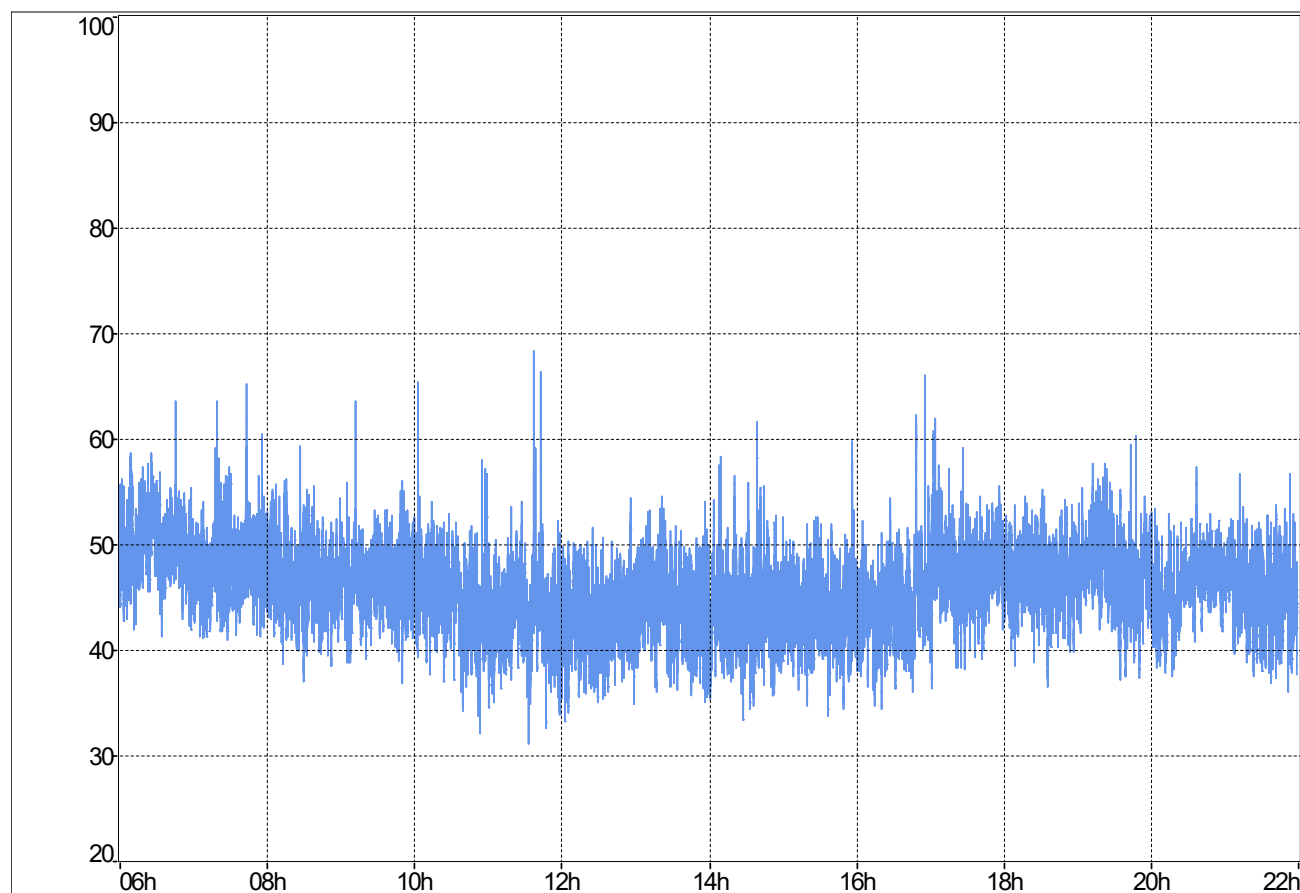

**Stündliche Beurteilungspegel**

**Ereignisprotokoll**

Beginn Zeitraum	$L_{Aeq,1h}$ Rohdaten	$L_{Aeq,1h}$ ohne Fremdgeräusch
06:00	50,6	50,6
07:00	48,6	48,6
08:00	47,4	47,4
09:00	47,3	47,3
10:00	47	47
11:00	44,9	44,2
12:00	43,5	43,5
13:00	45,1	45,1
14:00	45	45
15:00	44,7	44,7
16:00	45,8	45,8
17:00	48,6	48,6
18:00	47,5	47,5
19:00	48,6	48,6
20:00	46,8	46,8
21:00	46,5	46,5
$L_{Aeq,06:00-22:00}$	47,1	47,1

Beginn Zeitraum	Ereignisprotokoll
06:00	
07:00	
08:00	
09:00	
10:00	
11:00	11:36, 11:43 Vogelgezwitscher
12:00	
13:00	
14:00	
15:00	
16:00	
17:00	
18:00	
19:00	
20:00	
21:00	

MP-02	Westholz 2, 84405 Dorfen	Messzeitraum: KW 36/2020 02.09.2020
-------	-----------------------------	--

Prozentuale Pegelverteilung/Beurteilungszeitraum

Beurteilungszeitraum: Tag (06:00-22:00)

Bereich [dB(A)]	%
(0.0, 30.0]	0.00
(30.0, 35.0]	0.20
(35.0, 40.0]	6.79
(40.0, 45.0]	36.89
(45.0, 50.0]	46.39
(50.0, 55.0]	9.14
(55.0, 60.0]	0.52
(60.0, 65.0]	0.06
(65.0, 70.0]	0.01
(70.0, 75.0]	0.00
(75.0, 80.0]	0.00
(80.0, 85.0]	0.00

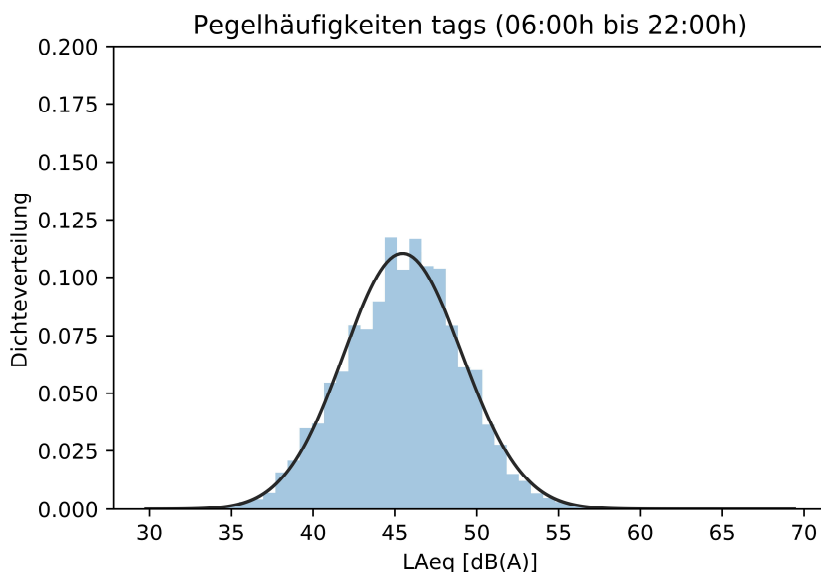

Entwicklung Windgeschwindigkeit

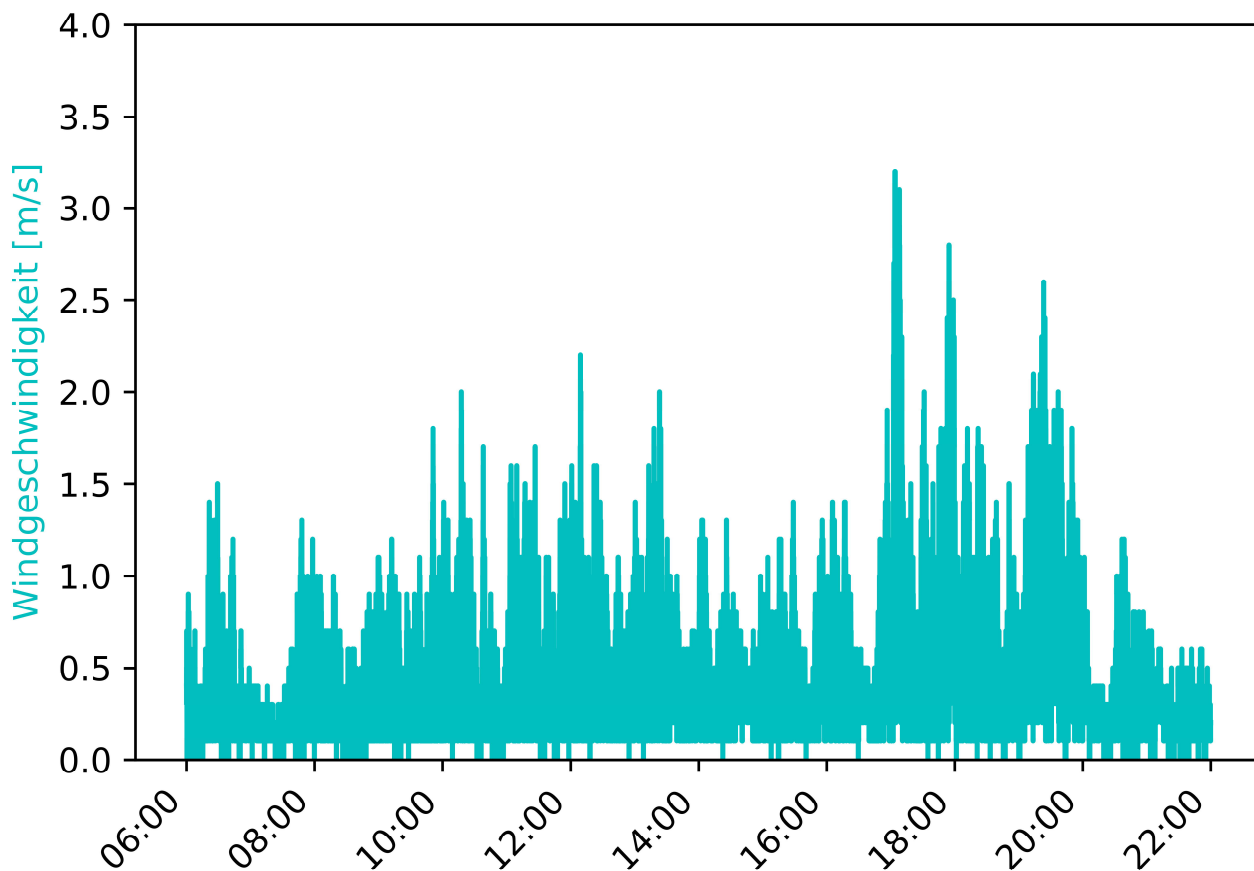

MP-02	Westholz 2, 84405 Dorfen	Messzeitraum: KW 36/2020 02.09.2020
-------	-----------------------------	--

Vorherrschende Windverhältnisse/Beurteilungszeitraum	Beurteilungszeitraum: Tag (06:00-22:00)
--	---

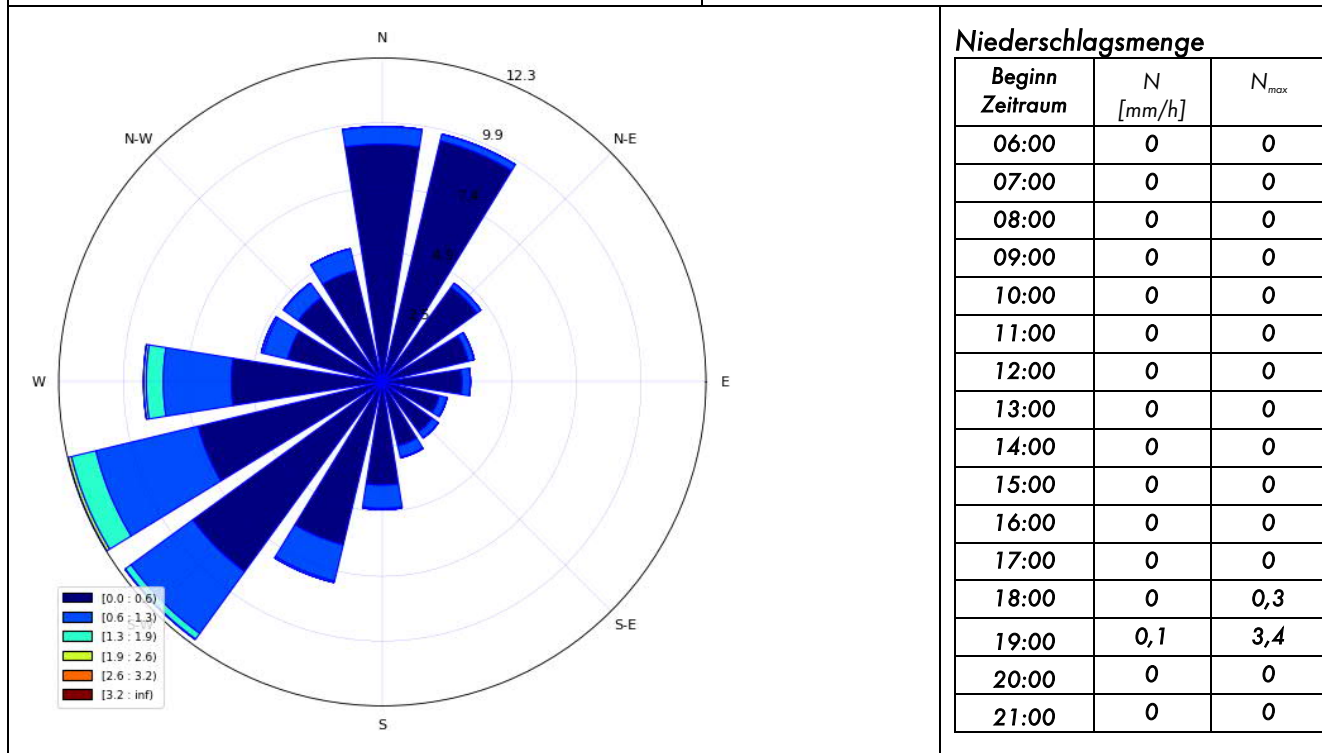

Inversionswetterlage?	<u>nein</u>
-----------------------	-------------

Temperatur und Luftfeuchtigkeitsentwicklung

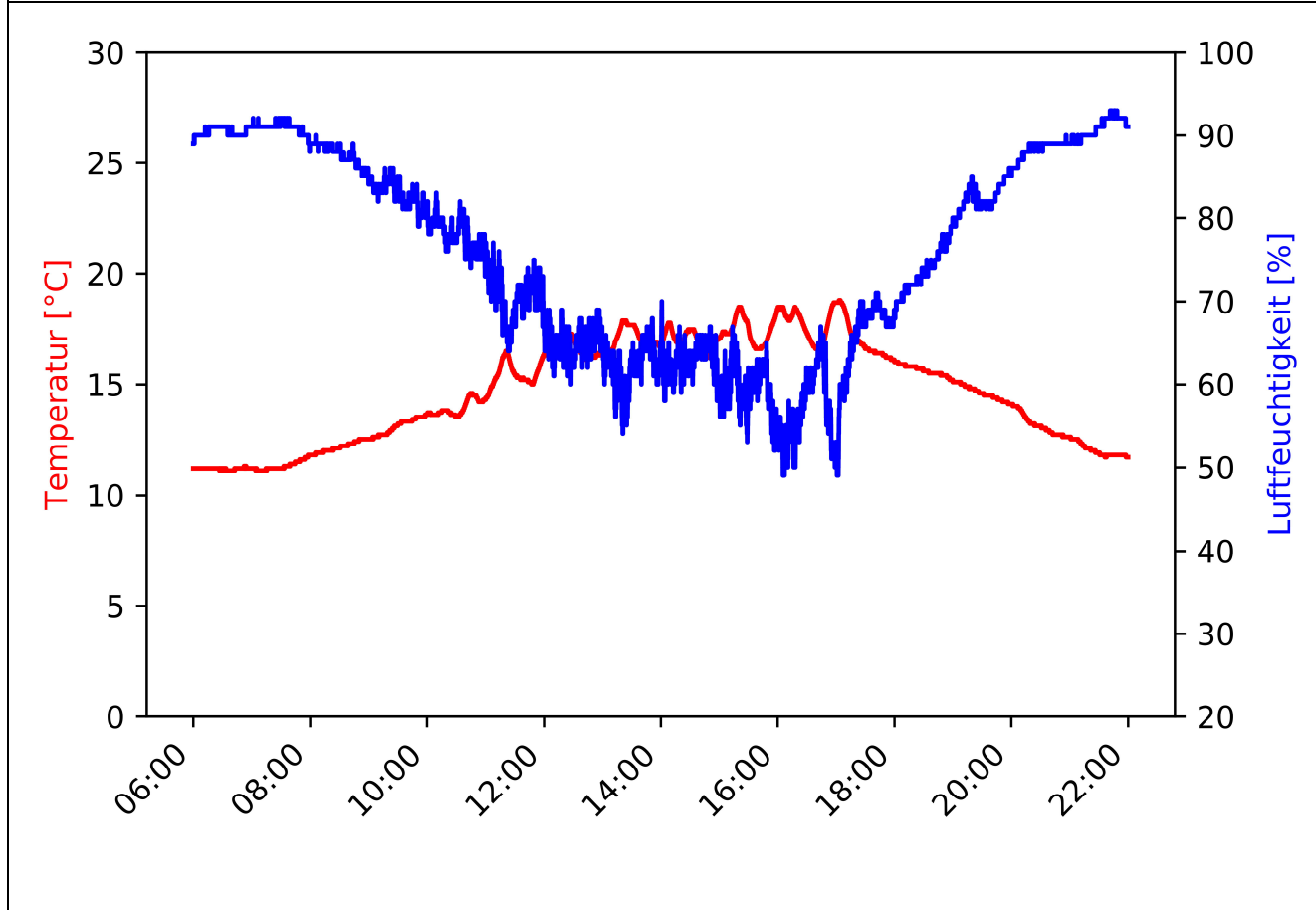



MP-02	Westholz 2, 84405 Dorfen	Messzeitraum: KW 36/2020 02.09.2020 - 03.09.2020
-------	-----------------------------	---

Pegelzeitverlauf  $L_{Aeq,1s}$ : ohne Fremdgeräuschbereinigung

Beurteilungszeitraum: Nacht (22:00-06:00)

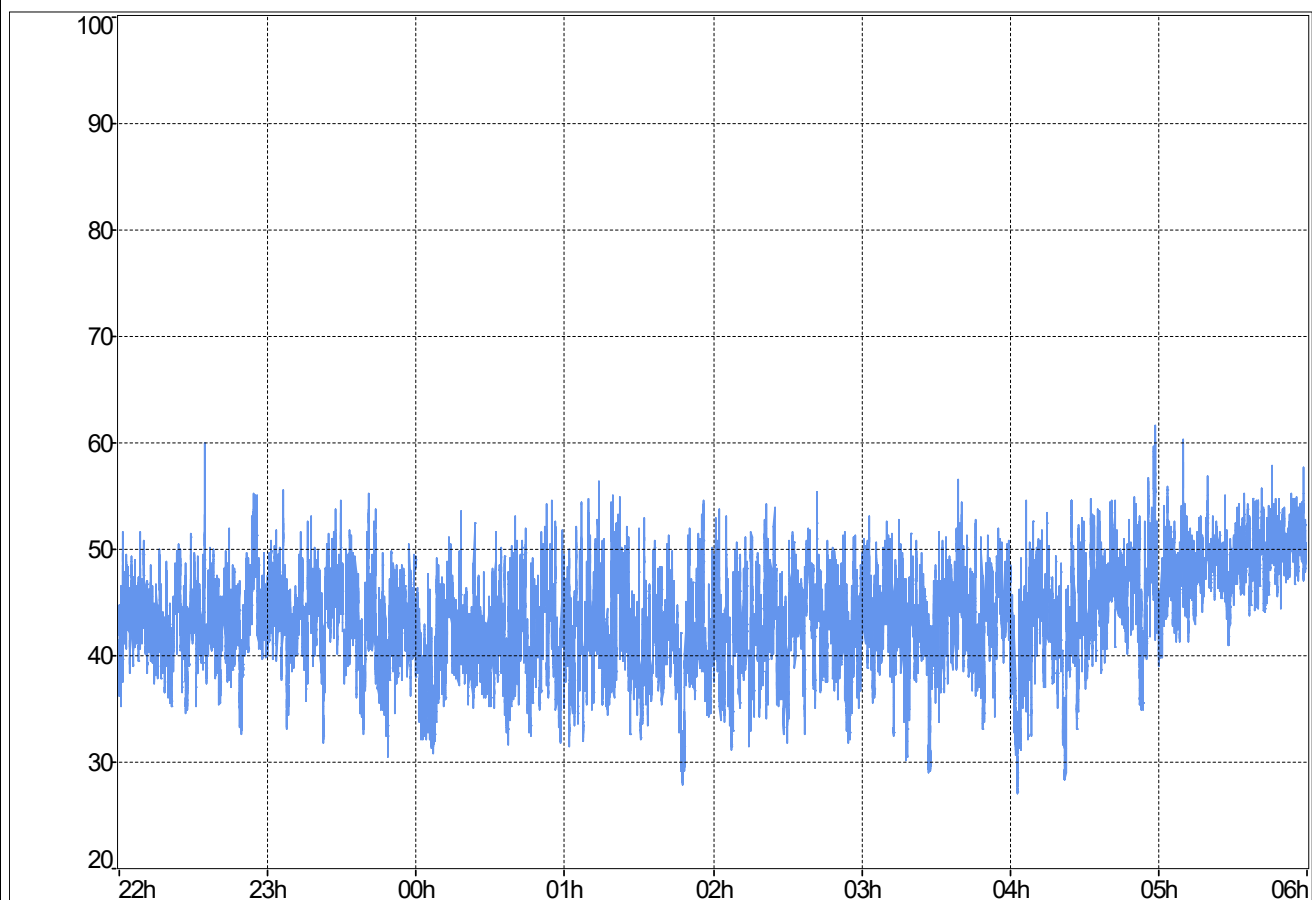

**Stündliche Beurteilungspegel**

**Ereignisprotokoll**

Beginn Zeitraum	$L_{Aeq,1h}$ Rohdaten	$L_{Aeq,1h}$ ohne Fremdgeräusch
22:00	44,7	44,7
23:00	44,9	44,9
00:00	43,5	43,5
01:00	44,2	44,2
02:00	44,3	44,3
03:00	45,1	45,1
04:00	46,5	46,5
05:00	49,8	49,8
$L_{Aeq,22:00-06:00}$	45,9	45,9

Beginn Zeitraum	Ereignisprotokoll
22:00	
23:00	
00:00	
01:00	
02:00	
03:00	
04:00	
05:00	

MP-02	Westholz 2, 84405 Dorfen	Messzeitraum: KW 36/2020 02.09.2020 - 03.09.2020
-------	-----------------------------	---

Prozentuale Pegelverteilung/Beurteilungszeitraum [%]

Beurteilungszeitraum: **Nacht (22:00-06:00)**

Bereich [dB(A)]	%
(0.0, 30.0]	0.14
(30.0, 35.0]	1.86
(35.0, 40.0]	9.27
(40.0, 45.0]	19.34
(45.0, 50.0]	15.52
(50.0, 55.0]	3.76
(55.0, 60.0]	0.10
(60.0, 65.0]	0.00
(65.0, 70.0]	0.00
(70.0, 75.0]	0.00
(75.0, 80.0]	0.00
(80.0, 85.0]	0.00

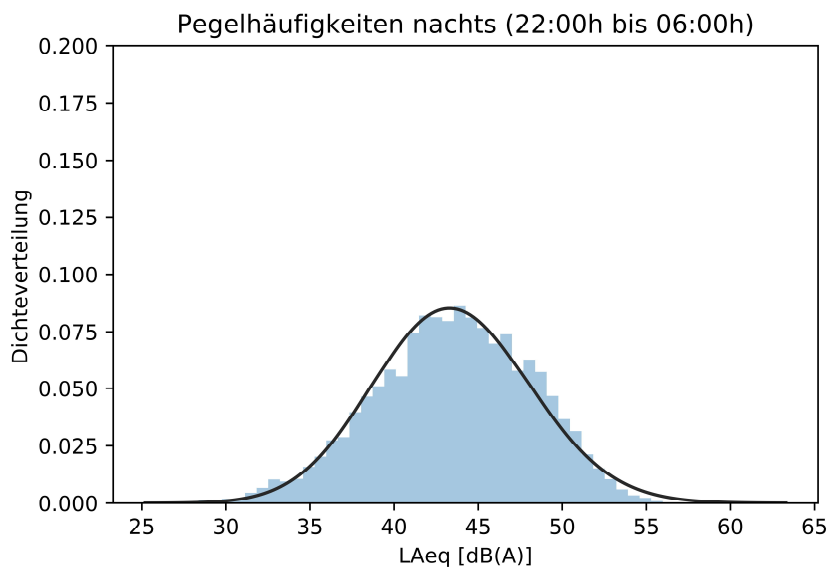

Entwicklung Windgeschwindigkeit

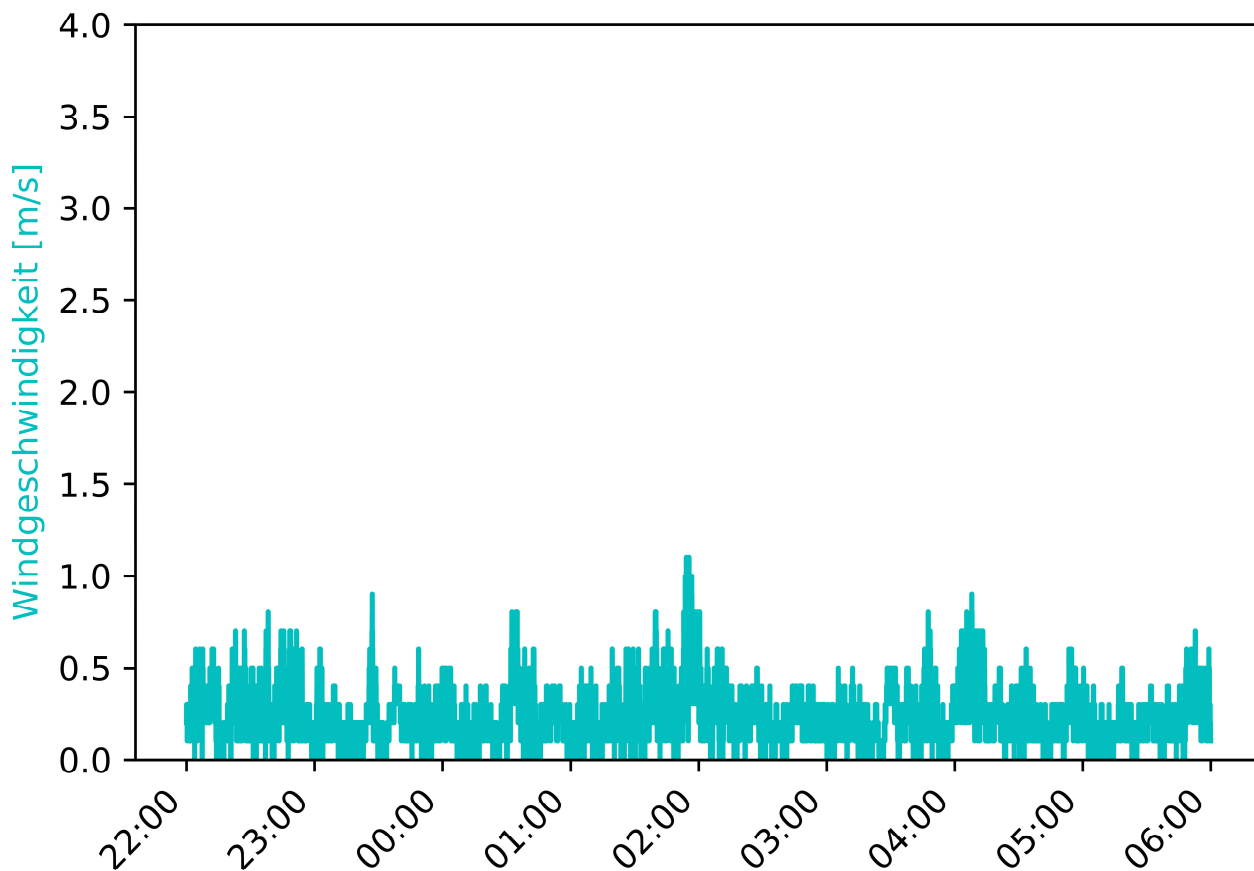

MP-02	Westholz 2, 84405 Dorfen		Messzeitraum: KW 36/2020 02.09.2020 - 03.09.2020
-------	-----------------------------	--	---

Vorherrschende Windverhältnisse/Beurteilungszeitraum Beurteilungszeitraum: Nacht (22:00-06:00)

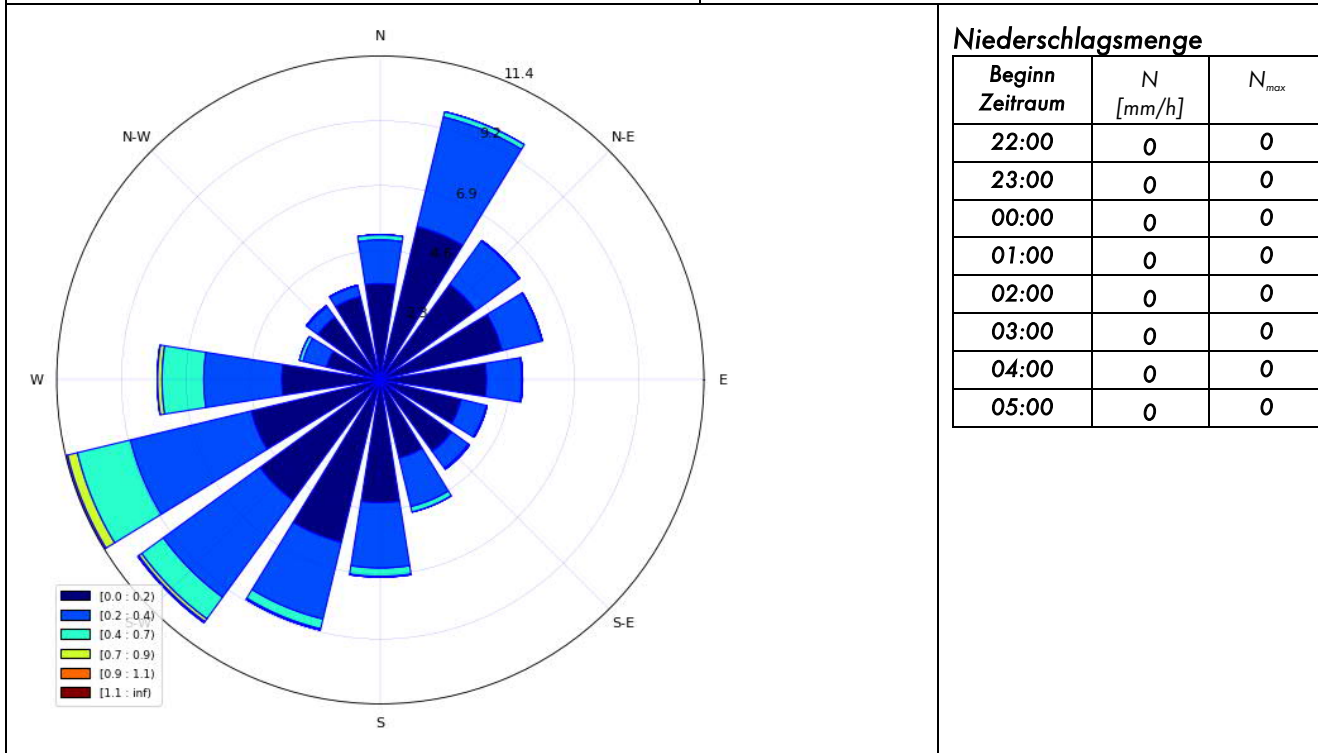

Inversionswetterlage? nein

Temperatur und Luftfeuchtigkeitsentwicklung

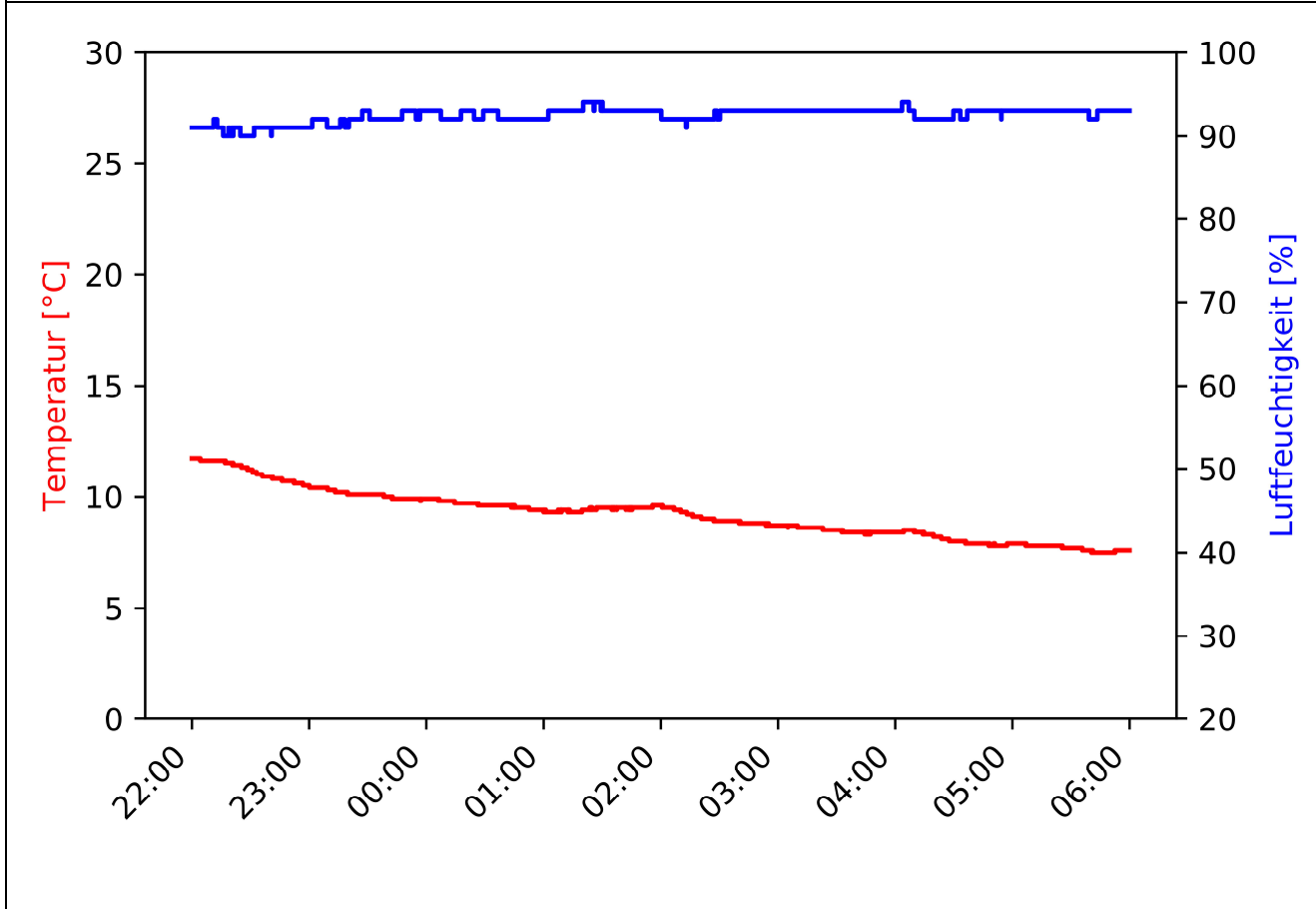

MP-02	Westholz 2, 84405 Dorfen	Messzeitraum: KW 36/2020 03.09.2020
-------	-----------------------------	--

Pegelzeitverlauf  $L_{Aeq,1s}$ : ohne Fremdgeräuschbereinigung

Beurteilungszeitraum: Tag (06:00-22:00)

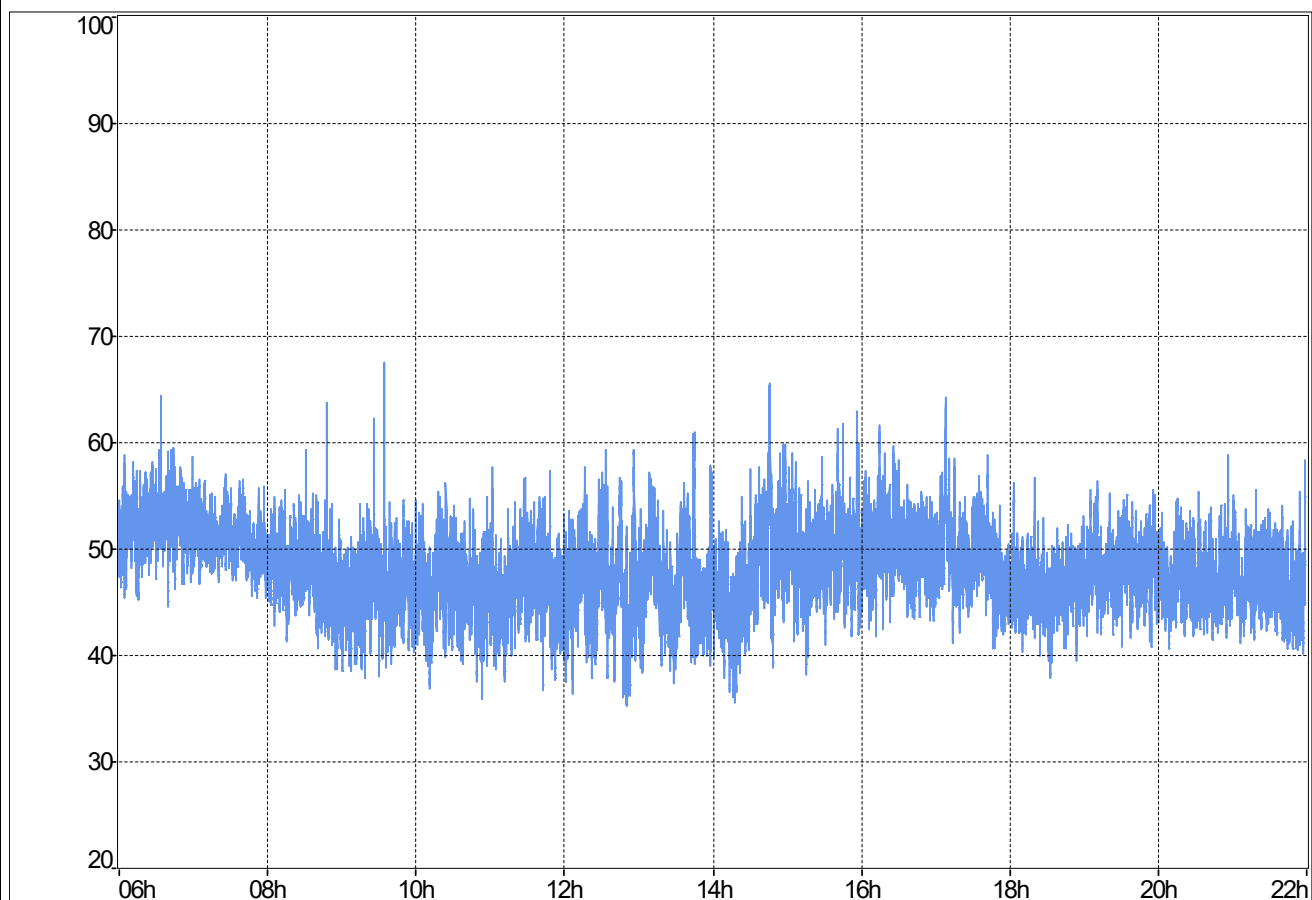

**Stündliche Beurteilungspegel**

**Ereignisprotokoll**

Beginn Zeitraum	$L_{Aeq,1h}$ Rohdaten	$L_{Aeq,1h}$ ohne Fremdgeräusch
06:00	52,8	52,8
07:00	51,2	51,2
08:00	48,7	48,7
09:00	47,4	47,2
10:00	47	47
11:00	47,4	47,4
12:00	47,7	47,7
13:00	48	48
14:00	49,9	49,9
15:00	50,3	50,3
16:00	50,6	50,6
17:00	50,1	50,1
18:00	46,8	46,8
19:00	48,8	48,8
20:00	47,5	47,5
21:00	47,4	47,4
$L_{Aeq,06:00-22:00}$	49,2	49,2

Beginn Zeitraum	Ereignisprotokoll
06:00	
07:00	
08:00	
09:00	09:34 Vogelgezitscher
10:00	
11:00	
12:00	
13:00	
14:00	
15:00	
16:00	
17:00	
18:00	
19:00	
20:00	
21:00	

MP-02	Westholz 2, 84405 Dorfen	Messzeitraum: KW 36/2020 03.09.2020
-------	-----------------------------	--

Prozentuale Pegelverteilung/Beurteilungszeitraum

Beurteilungszeitraum: Tag (06:00-22:00)

Bereich [dB(A)]	%
(0.0, 30.0]	0.00
(30.0, 35.0]	0.00
(35.0, 40.0]	1.16
(40.0, 45.0]	20.31
(45.0, 50.0]	52.57
(50.0, 55.0]	24.32
(55.0, 60.0]	1.53
(60.0, 65.0]	0.09
(65.0, 70.0]	0.01
(70.0, 75.0]	0.00
(75.0, 80.0]	0.00
(80.0, 85.0]	0.00

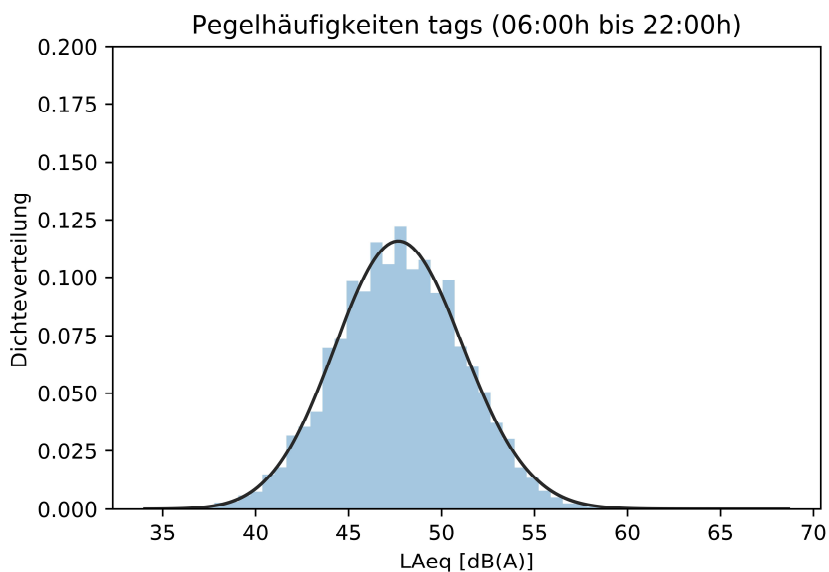

Entwicklung Windgeschwindigkeit

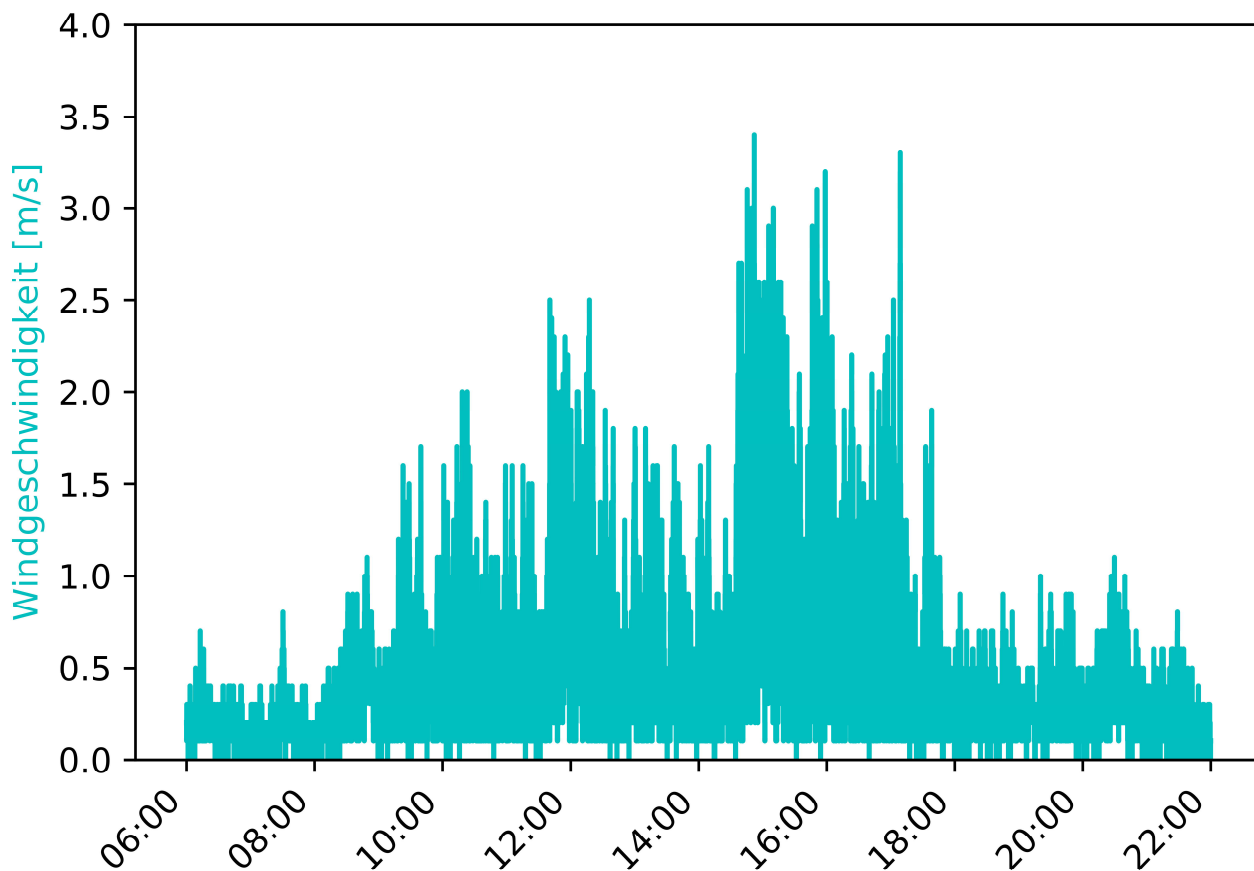

MP-02	Westholz 2, 84405 Dorfen	Messzeitraum: KW 36/2020 03.09.2020
-------	-----------------------------	--

Vorherrschende Windverhältnisse/Beurteilungszeitraum      Beurteilungszeitraum: Tag (06:00-22:00)

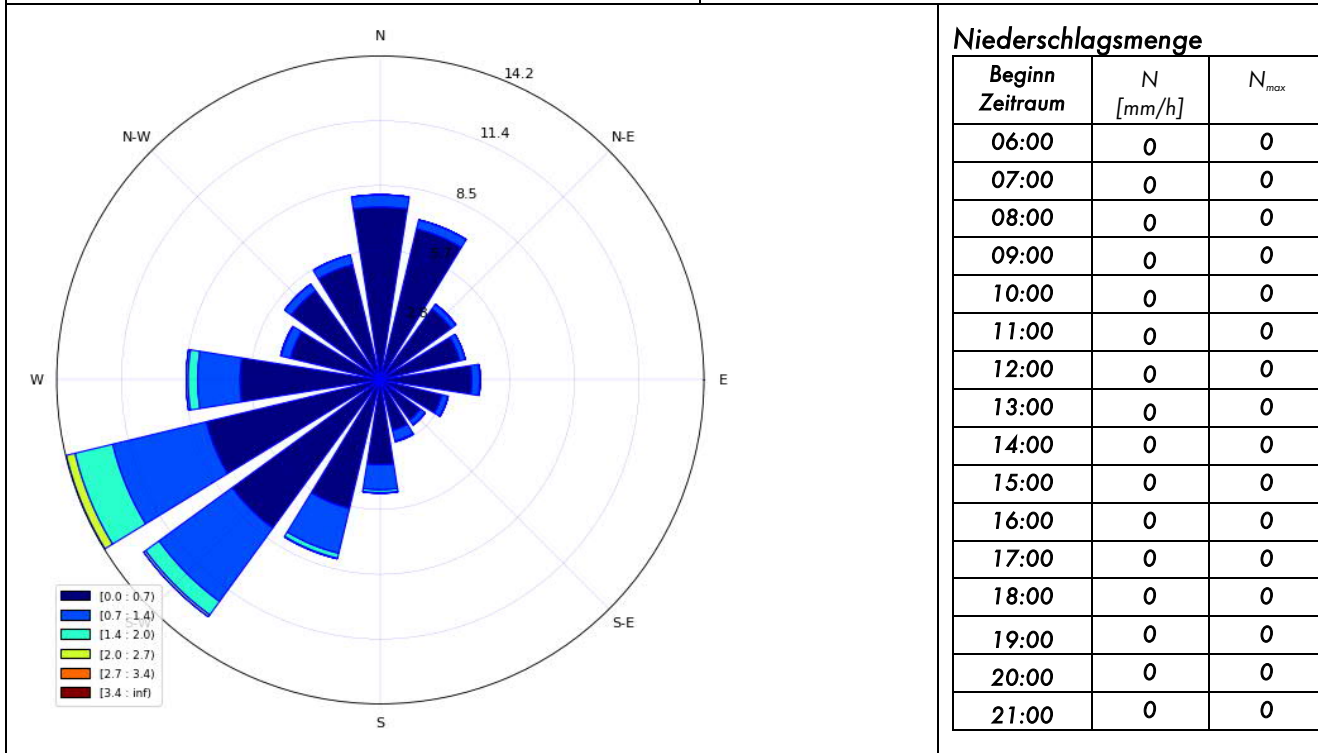

Inversionswetterlage?      nein

Temperatur und Luftfeuchtigkeitsentwicklung

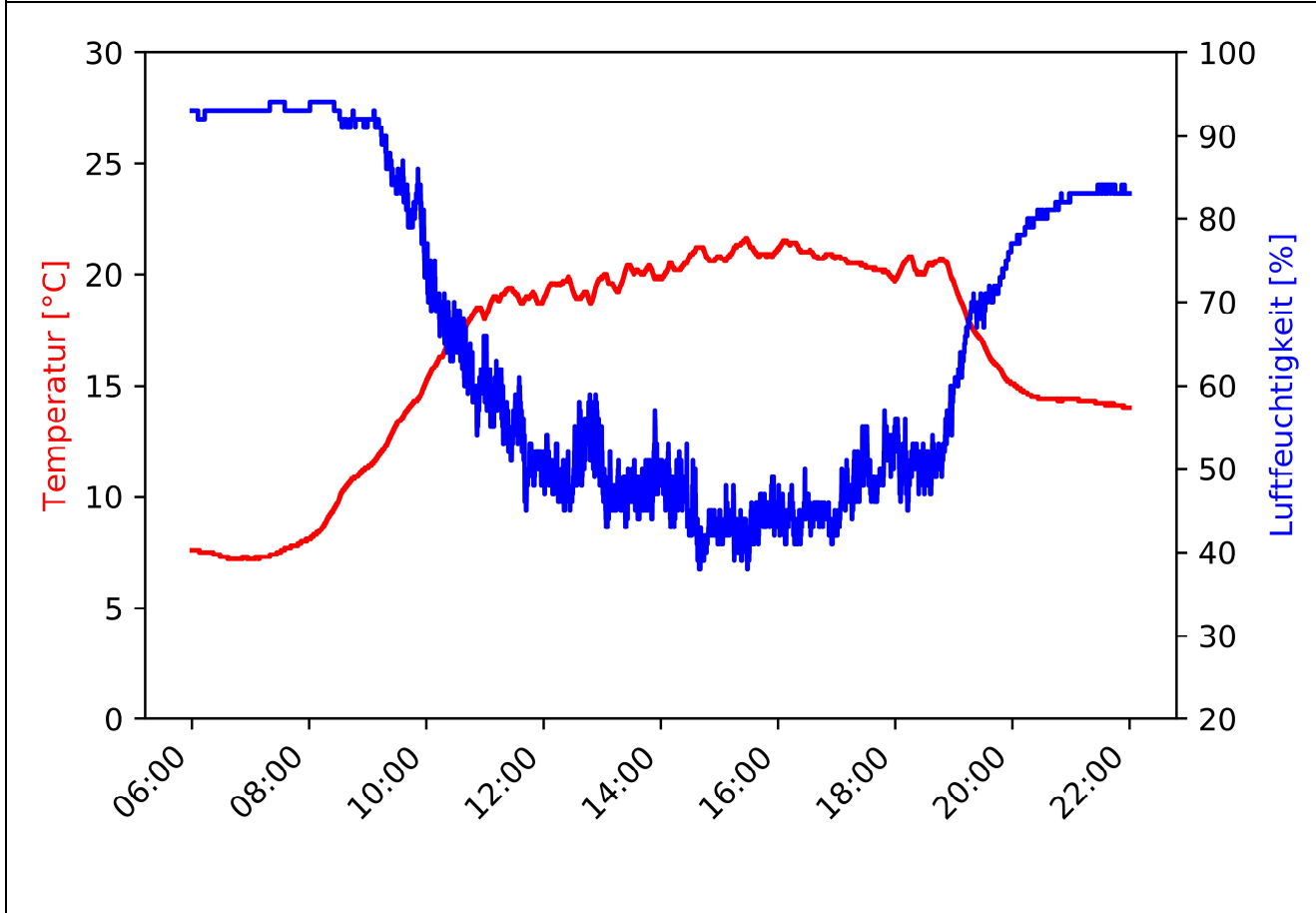

MP-02	Westholz 2, 84405 Dorfen	Messzeitraum: KW 36/2020 03.09.2020 - 04.09.2020
-------	-----------------------------	---

Pegelzeitverlauf  $L_{Aeq,1s}$ : ohne Fremdgeräuschbereinigung

Beurteilungszeitraum: Nacht (22:00-06:00)

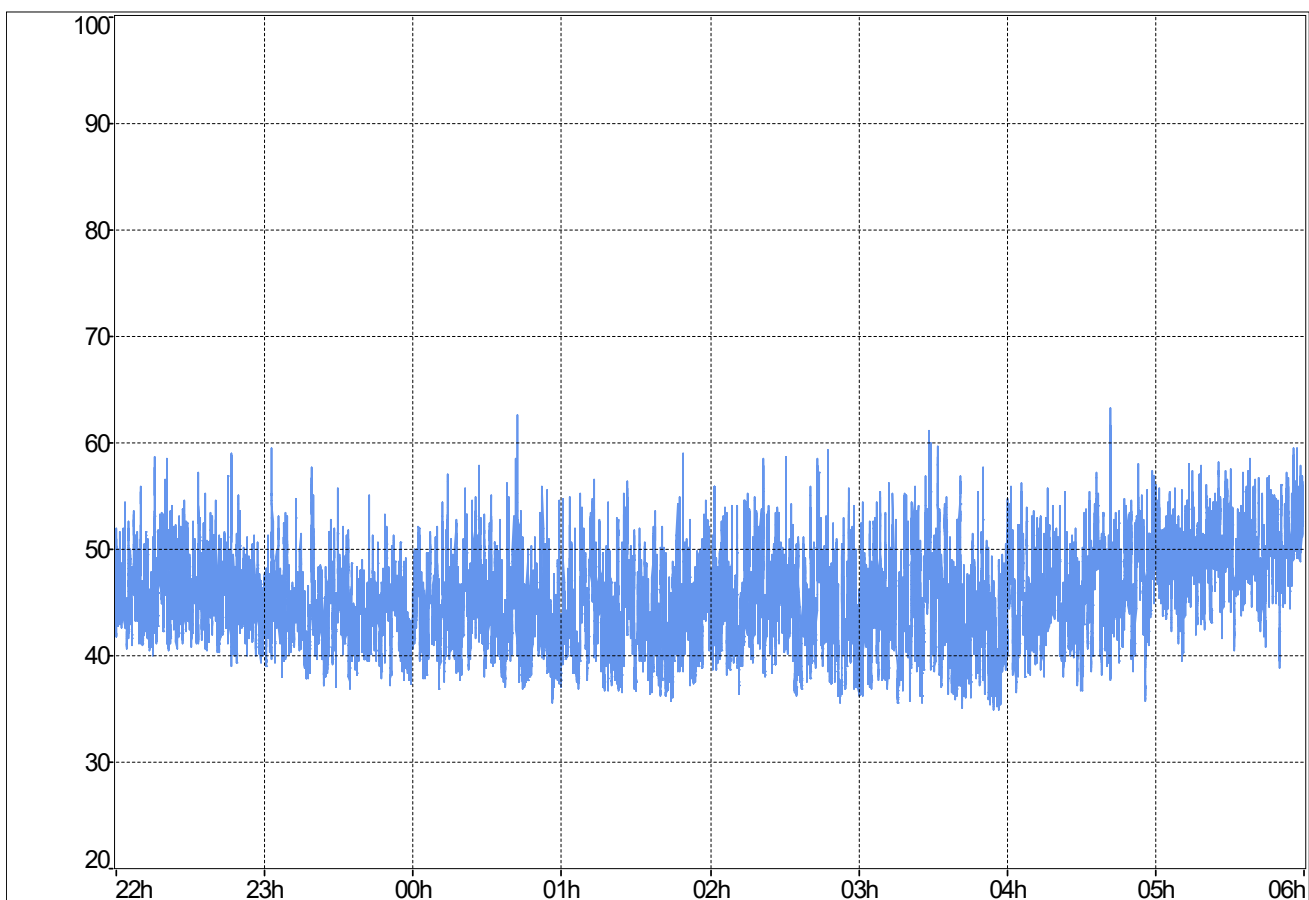

**Stündliche Beurteilungspegel**

Beginn Zeitraum	$L_{Aeq,1h}$ Rohdaten	$L_{Aeq,1h}$ ohne Fremdgeräusch
22:00	47,3	47,3
23:00	45,5	45,5
00:00	46,1	46,1
01:00	45,8	45,8
02:00	46,6	46,6
03:00	46,7	46,7
04:00	48	48
05:00	50,7	50,7
$L_{Aeq,22:00-06:00}$	47,4	47,4

**Ereignisprotokoll**

Beginn Zeitraum	Ereignisprotokoll
22:00	
23:00	
00:00	
01:00	
02:00	
03:00	
04:00	
05:00	

MP-02	Westholz 2, 84405 Dorfen	Messzeitraum: KW 36/2020 03.09.2020 - 04.09.2020
-------	-----------------------------	---

Prozentuale Pegelverteilung/Beurteilungszeitraum [%]	Beurteilungszeitraum: <b>Nacht (22:00-06:00)</b>
--	--

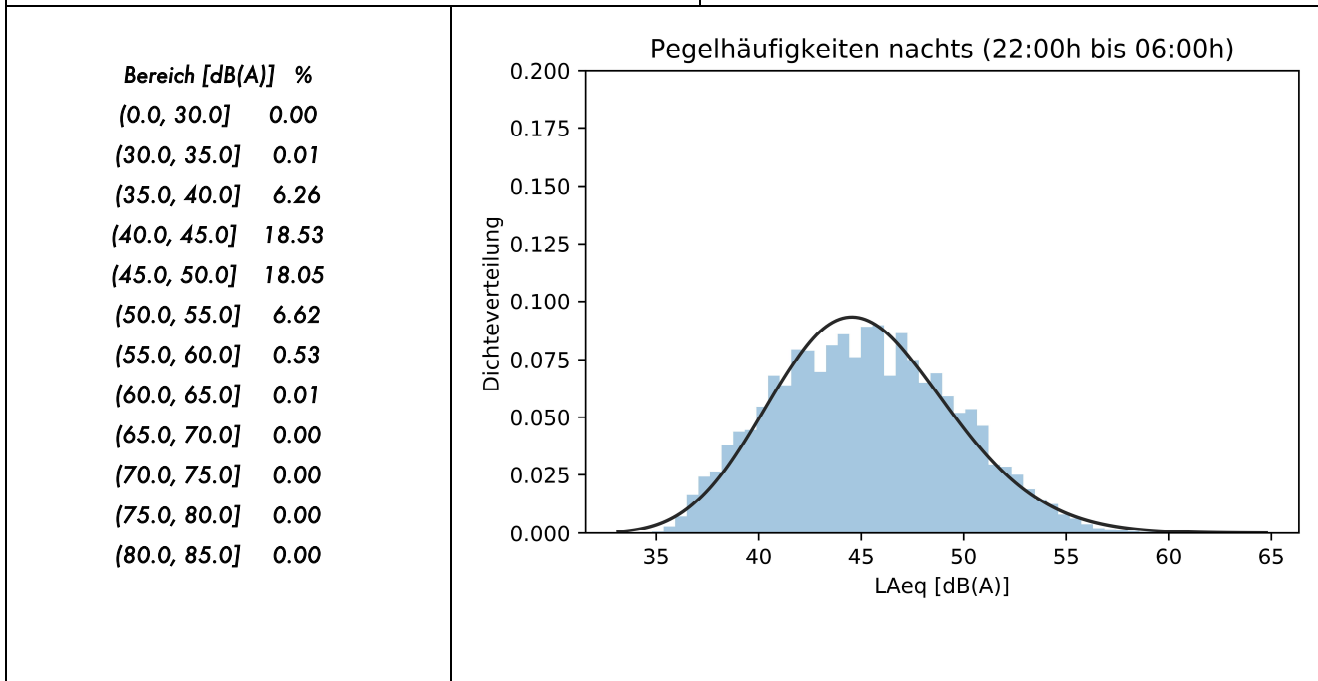

Entwicklung Windgeschwindigkeit

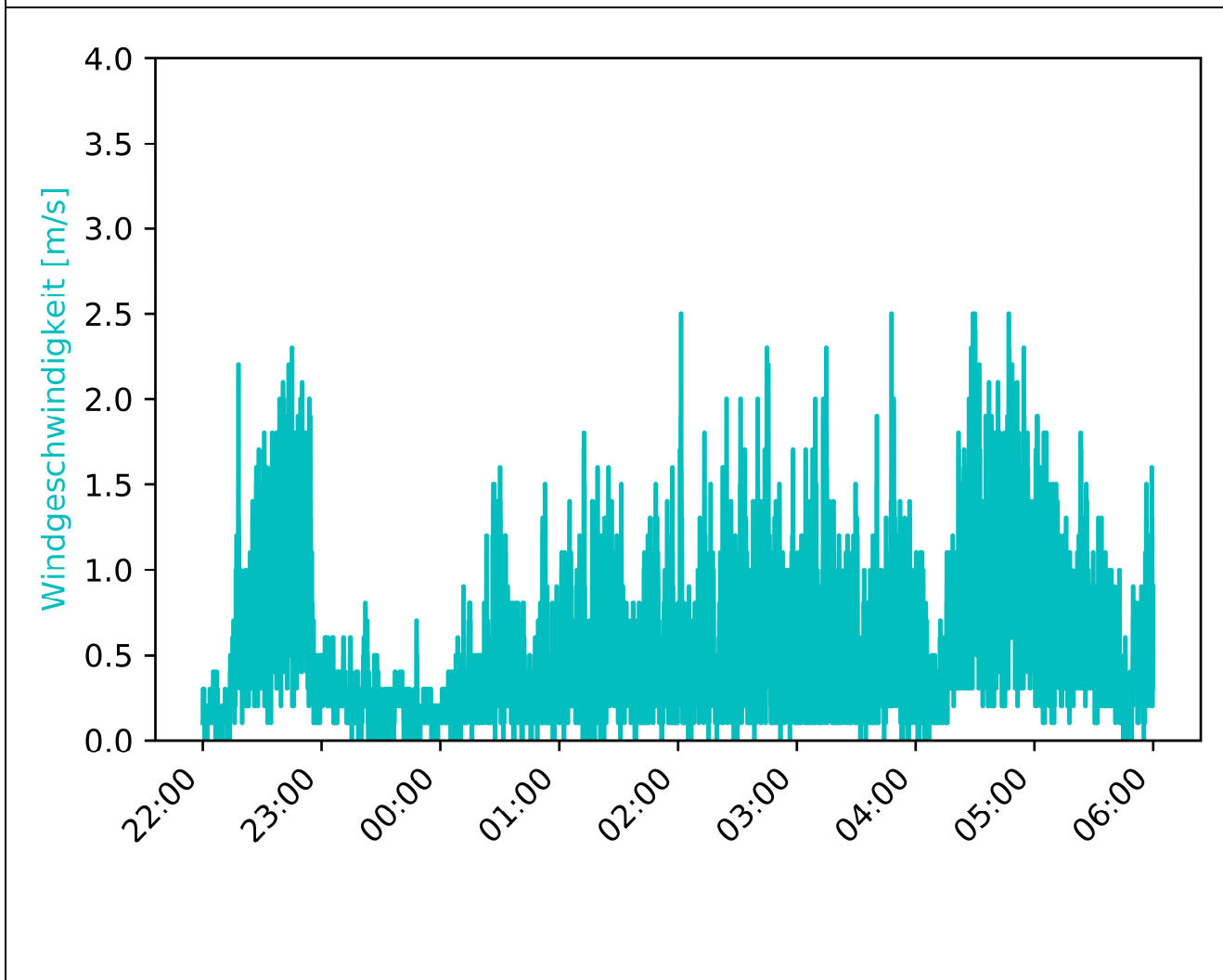



MP-02	Westholz 2, 84405 Dorfen	Messzeitraum: KW 36/2020 03.09.2020 - 04.09.2020
-------	-----------------------------	---

Vorherrschende Windverhältnisse/Beurteilungszeitraum

Beurteilungszeitraum: Nacht (22:00-06:00)

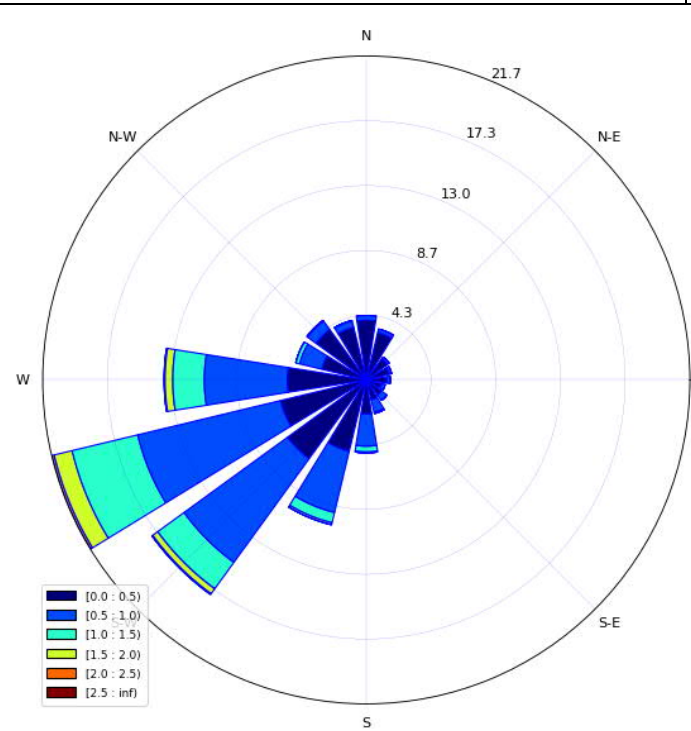

**Niederschlagsmenge**

Beginn Zeitraum	N [mm/h]	N <sub>max</sub>
22:00	0	0
23:00	0	0
00:00	0	0
01:00	0	0
02:00	0	0
03:00	0	0
04:00	0	0
05:00	0	0

Inversionswetterlage?

nein

Temperatur und Luftfeuchtigkeitsentwicklung

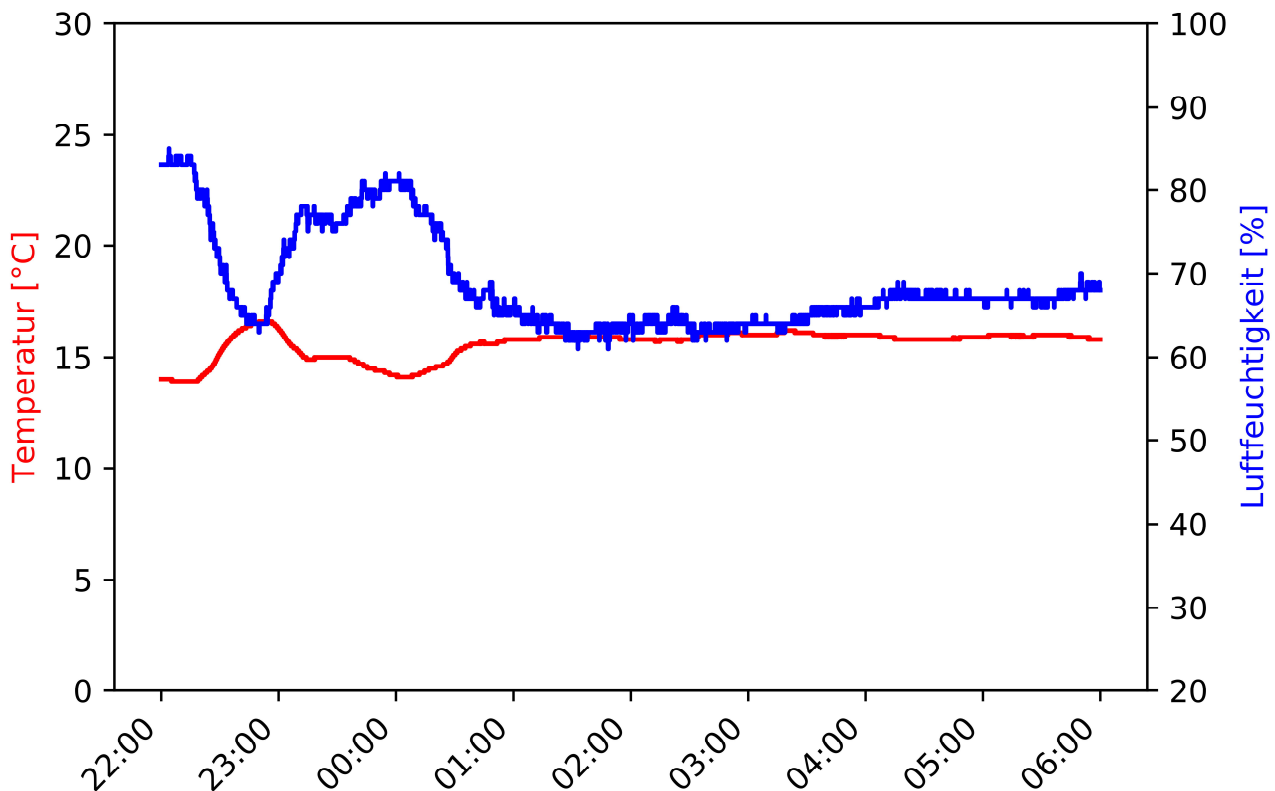

MP-02	Westholz 2, 84405 Dorfen	Messzeitraum: KW 36/2020 04.09.2020
-------	-----------------------------	--

Pegelzeitverlauf  $L_{Aeq,1s}$ : ohne Fremdgeräuschbereinigung

Beurteilungszeitraum: Tag (06:00-22:00)

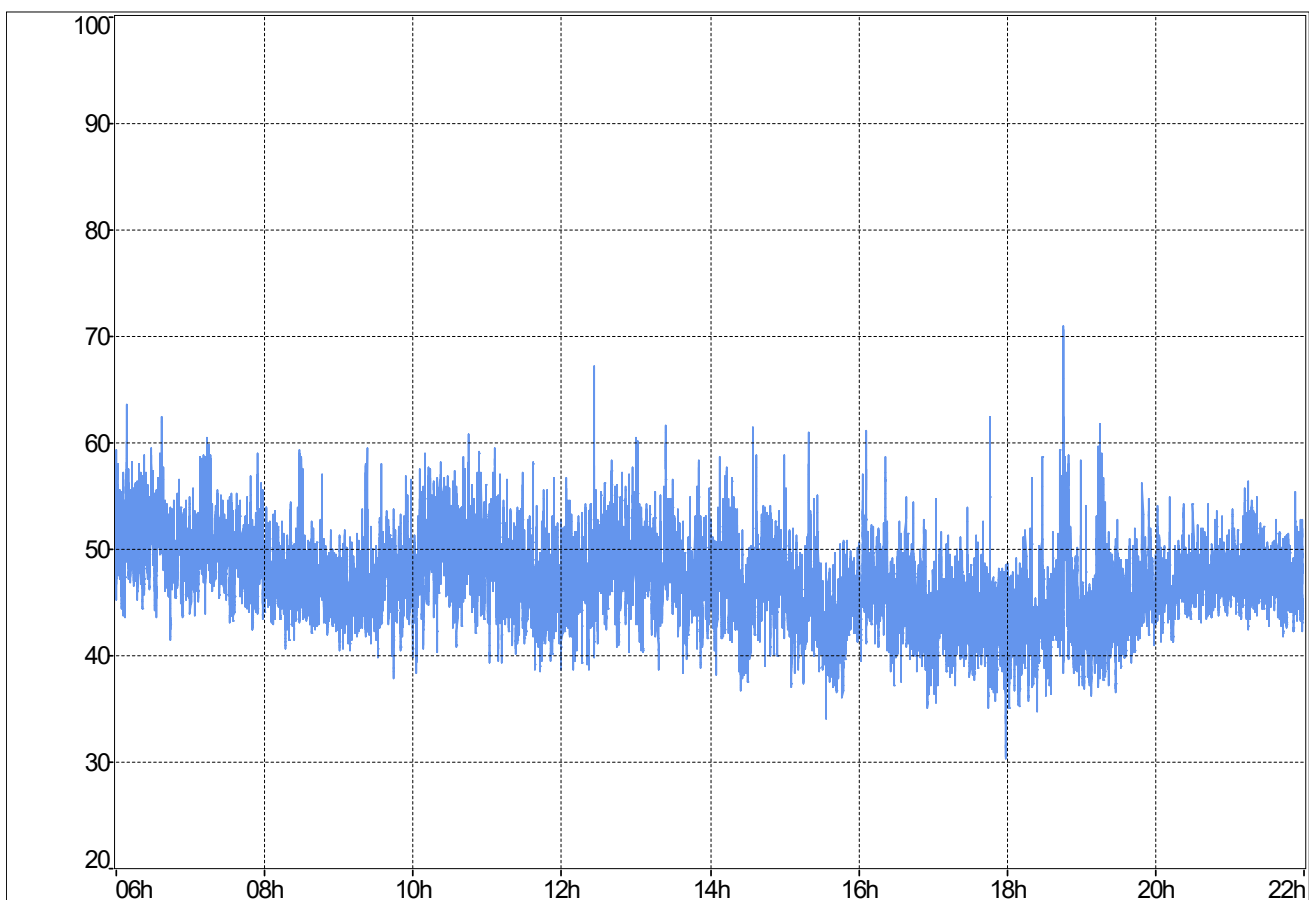

**Stündliche Beurteilungspegel**

**Ereignisprotokoll**

Beginn Zeitraum	$L_{Aeq,1h}$ Rohdaten	$L_{Aeq,1h}$ ohne Fremdgeräusch
06:00	51,8	51,8
07:00	50,6	50,6
08:00	47,5	47,5
09:00	47,3	47,3
10:00	50,7	50,7
11:00	48,6	48,6
12:00	49,1	49,0
13:00	49	49
14:00	47,9	47,9
15:00	45,4	45,4
16:00	46,2	46,2
17:00	44,6	44,6
18:00	47,2	44,0
19:00	45,5	45,2
20:00	47,2	47,2
21:00	47,9	47,9
$L_{Aeq,06:00-22:00}$	48,4	48,3

Beginn Zeitraum	Ereignisprotokoll
06:00	
07:00	
08:00	
09:00	
10:00	
11:00	
12:00	12:27 Vogelgezwitscher
13:00	
14:00	
15:00	
16:00	
17:00	
18:00	18:43 - 18:51 Vogelgezwitscher
19:00	19:14 - 19:20 Vogelgezwitscher
20:00	
21:00	

MP-02	Westholz 2, 84405 Dorfen	Messzeitraum: KW 36/2020 04.09.2020
-------	-----------------------------	--

Prozentuale Pegelverteilung/Beurteilungszeitraum

Beurteilungszeitraum: Tag (06:00-22:00)

Bereich [dB(A)]	%
(0.0, 30.0]	0.00
(30.0, 35.0]	0.03
(35.0, 40.0]	2.86
(40.0, 45.0]	28.35
(45.0, 50.0]	51.27
(50.0, 55.0]	16.03
(55.0, 60.0]	1.39
(60.0, 65.0]	0.05
(65.0, 70.0]	0.00
(70.0, 75.0]	0.00
(75.0, 80.0]	0.00
(80.0, 85.0]	0.00

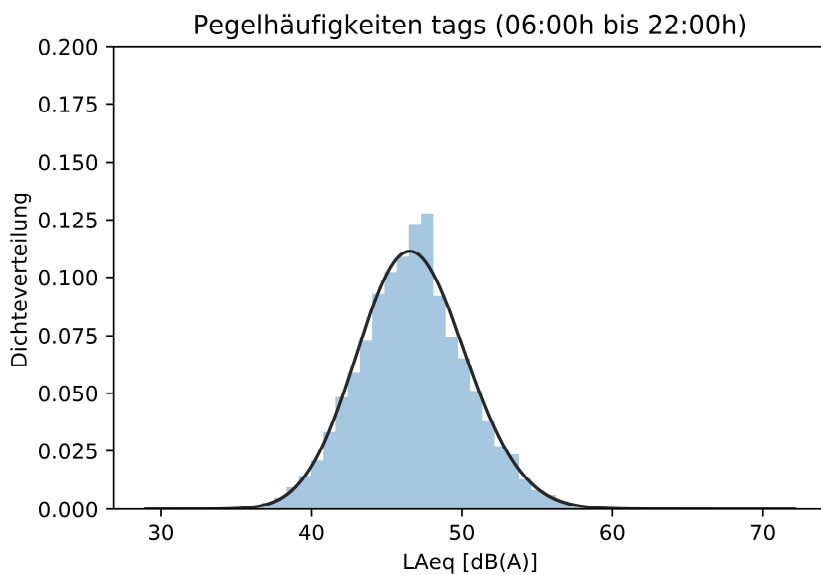

Entwicklung Windgeschwindigkeit

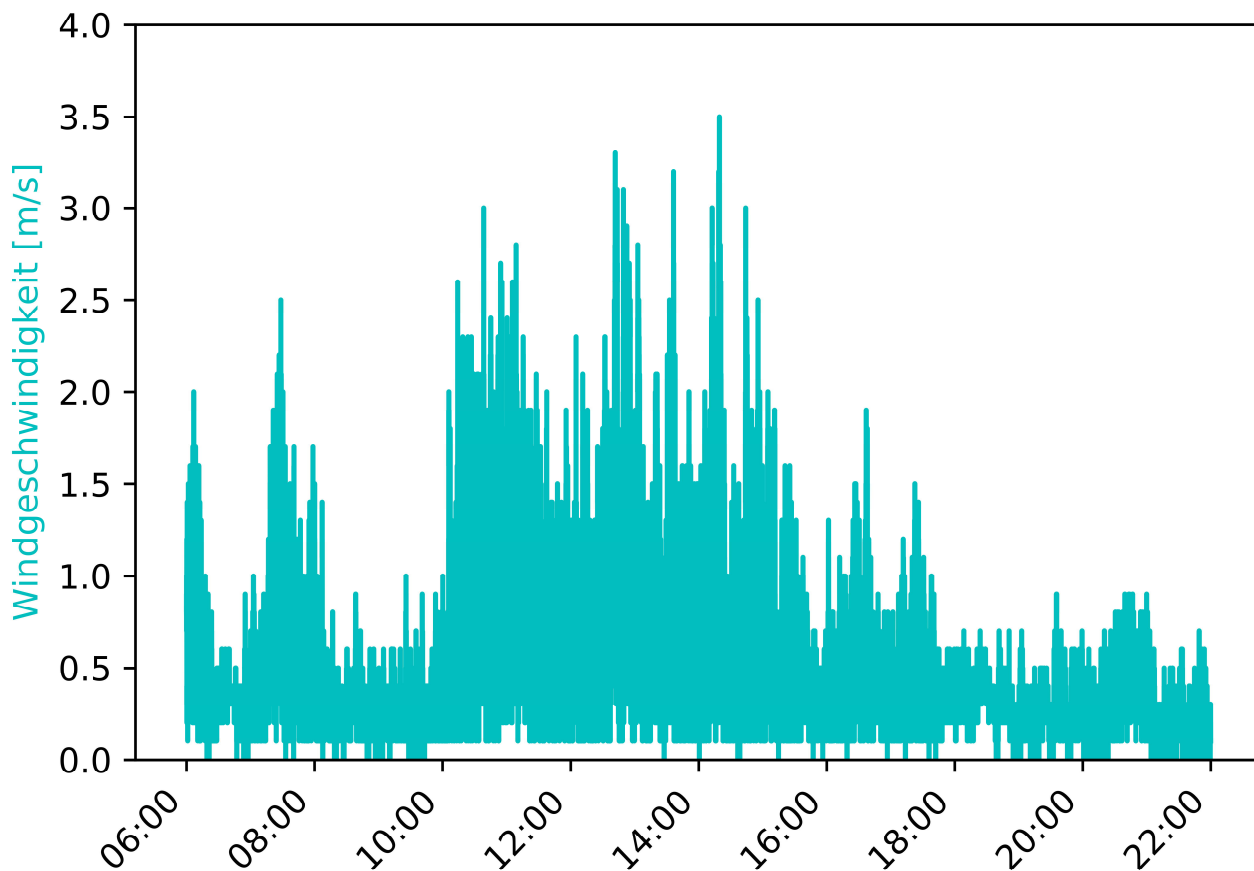

MP-02	Westholz 2, 84405 Dorfen	Messzeitraum: KW 36/2020 04.09.2020
-------	-----------------------------	--

Vorherrschende Windverhältnisse/Beurteilungszeitraum      Beurteilungszeitraum: Tag (06:00-22:00)

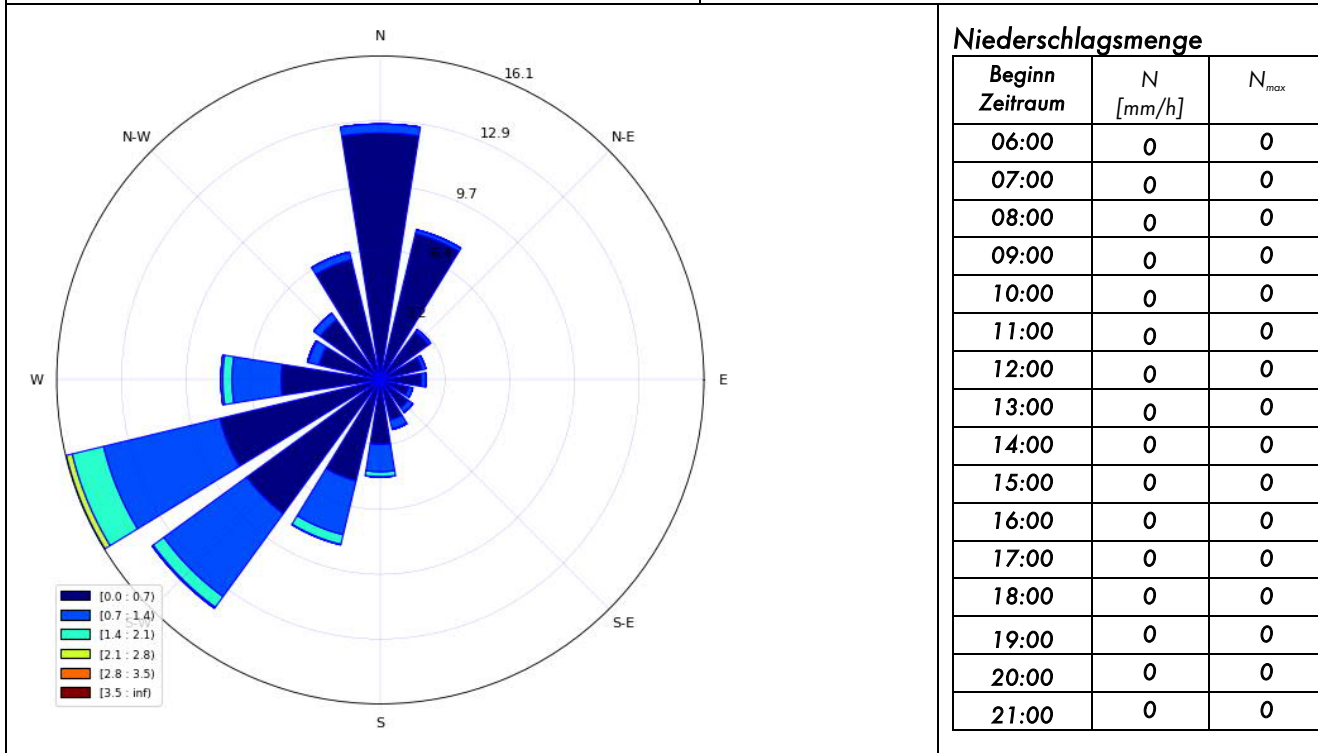

**Niederschlagsmenge**

Beginn Zeitraum	N [mm/h]	N <sub>max</sub>
06:00	0	0
07:00	0	0
08:00	0	0
09:00	0	0
10:00	0	0
11:00	0	0
12:00	0	0
13:00	0	0
14:00	0	0
15:00	0	0
16:00	0	0
17:00	0	0
18:00	0	0
19:00	0	0
20:00	0	0
21:00	0	0

Inversionswetterlage?      nein

Temperatur und Luftfeuchtigkeitsentwicklung

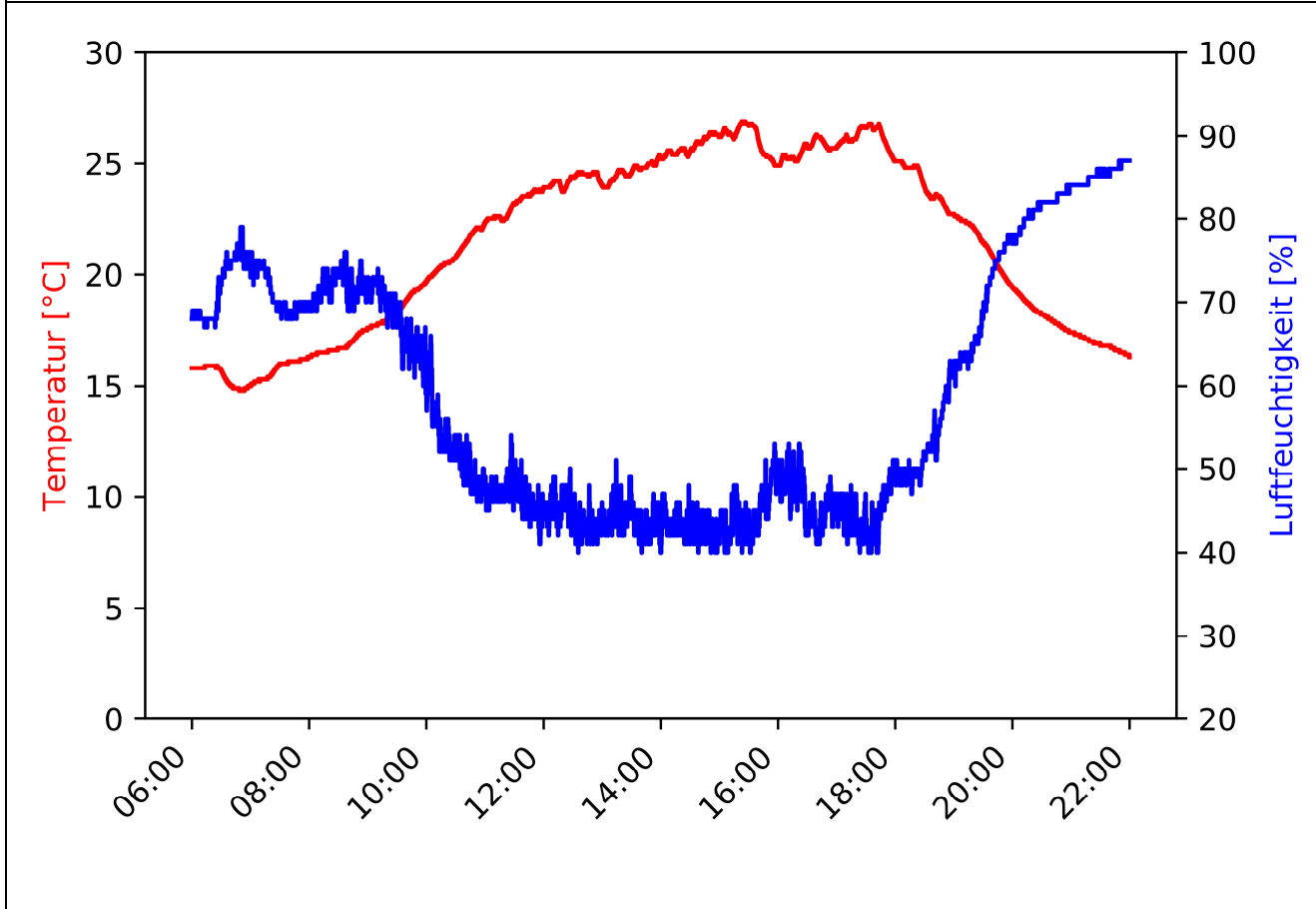

MP-02	Westholz 2, 84405 Dorfen	Messzeitraum: KW 36/2020 04.09.2020 - 05.09.2020
-------	-----------------------------	---

Pegelzeitverlauf  $L_{Aeq,1s}$ : ohne Fremdgeräuschbereinigung

Beurteilungszeitraum: Nacht (22:00-06:00)

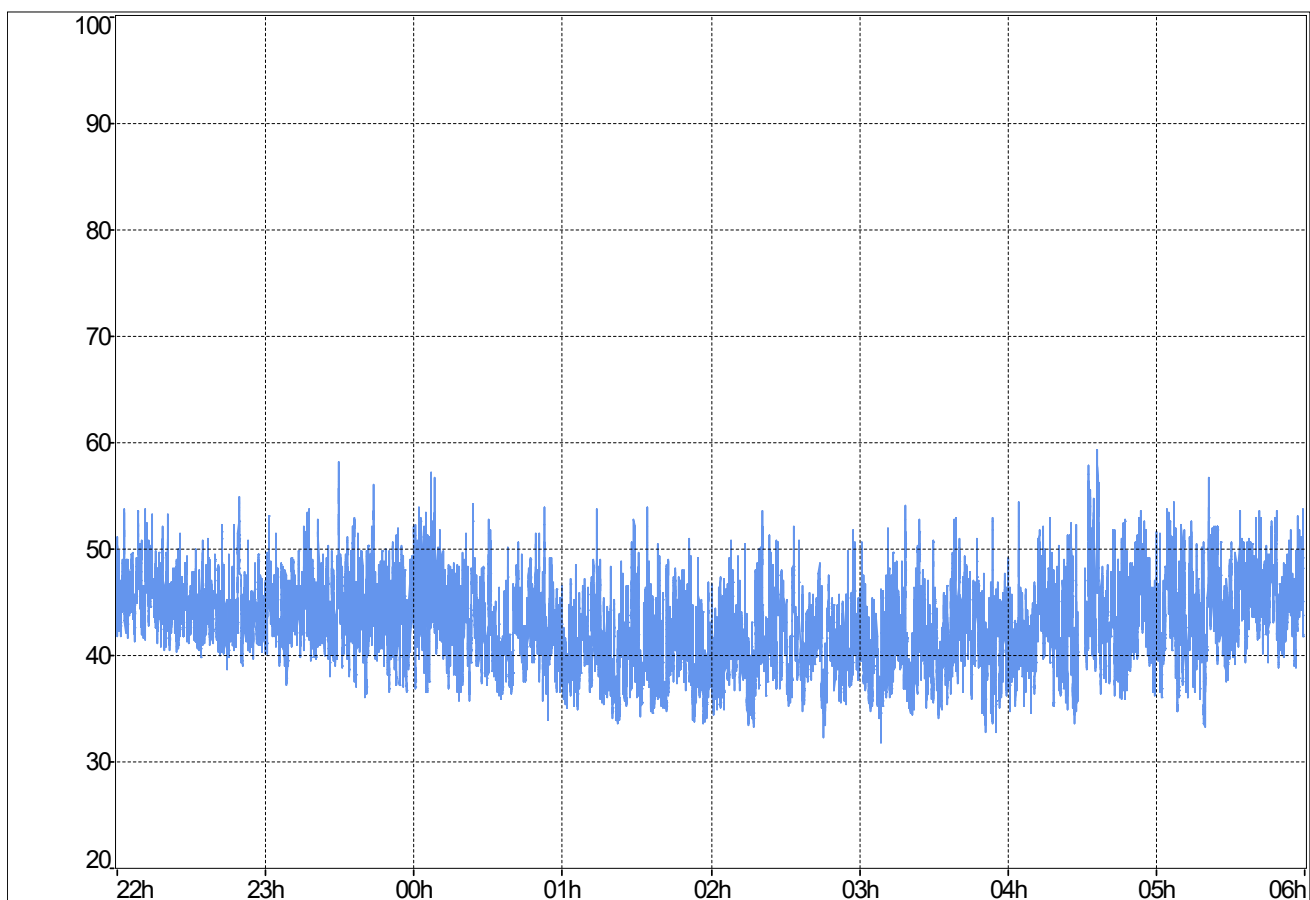

**Stündliche Beurteilungspegel**

**Ereignisprotokoll**

Beginn Zeitraum	$L_{Aeq,1h}$ Rohdaten	$L_{Aeq,1h}$ ohne Fremdgeräusch
22:00	45,6	45,6
23:00	45,3	45,3
00:00	44,5	44,5
01:00	41,9	41,9
02:00	42,3	42,3
03:00	42,8	42,8
04:00	45,1	45,1
05:00	46	46
$L_{Aeq,22:00-06:00}$	44,4	44,4

Beginn Zeitraum	Ereignisprotokoll
22:00	
23:00	
00:00	
01:00	
02:00	
03:00	
04:00	
05:00	

MP-02	Westholz 2, 84405 Dorfen	Messzeitraum: KW 36/2020 04.09.2020 - 05.09.2020
-------	-----------------------------	---

Prozentuale Pegelverteilung/Beurteilungszeitraum [%]

Beurteilungszeitraum: **Nacht (22:00-06:00)**

Bereich [dB(A)]	%
(0.0, 30.0]	0.00
(30.0, 35.0]	0.43
(35.0, 40.0]	11.97
(40.0, 45.0]	23.95
(45.0, 50.0]	12.32
(50.0, 55.0]	1.27
(55.0, 60.0]	0.05
(60.0, 65.0]	0.00
(65.0, 70.0]	0.00
(70.0, 75.0]	0.00
(75.0, 80.0]	0.00
(80.0, 85.0]	0.00

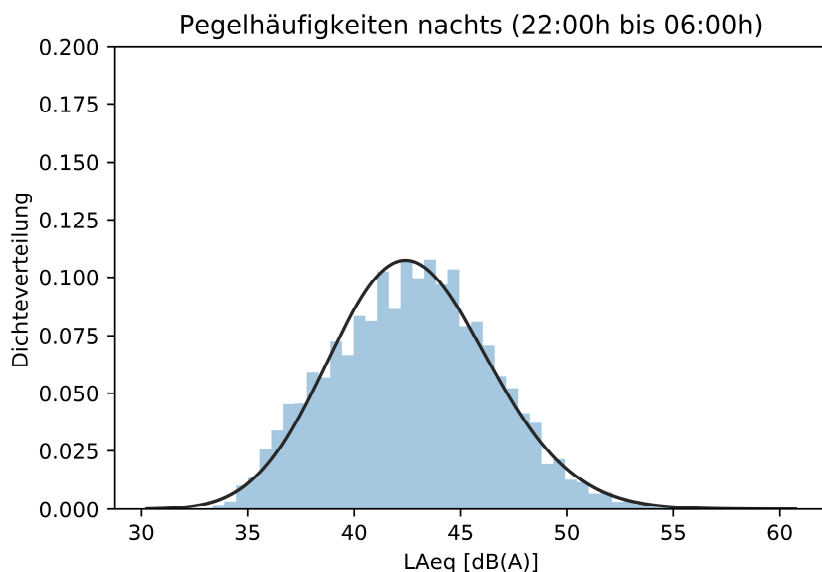

Entwicklung Windgeschwindigkeit

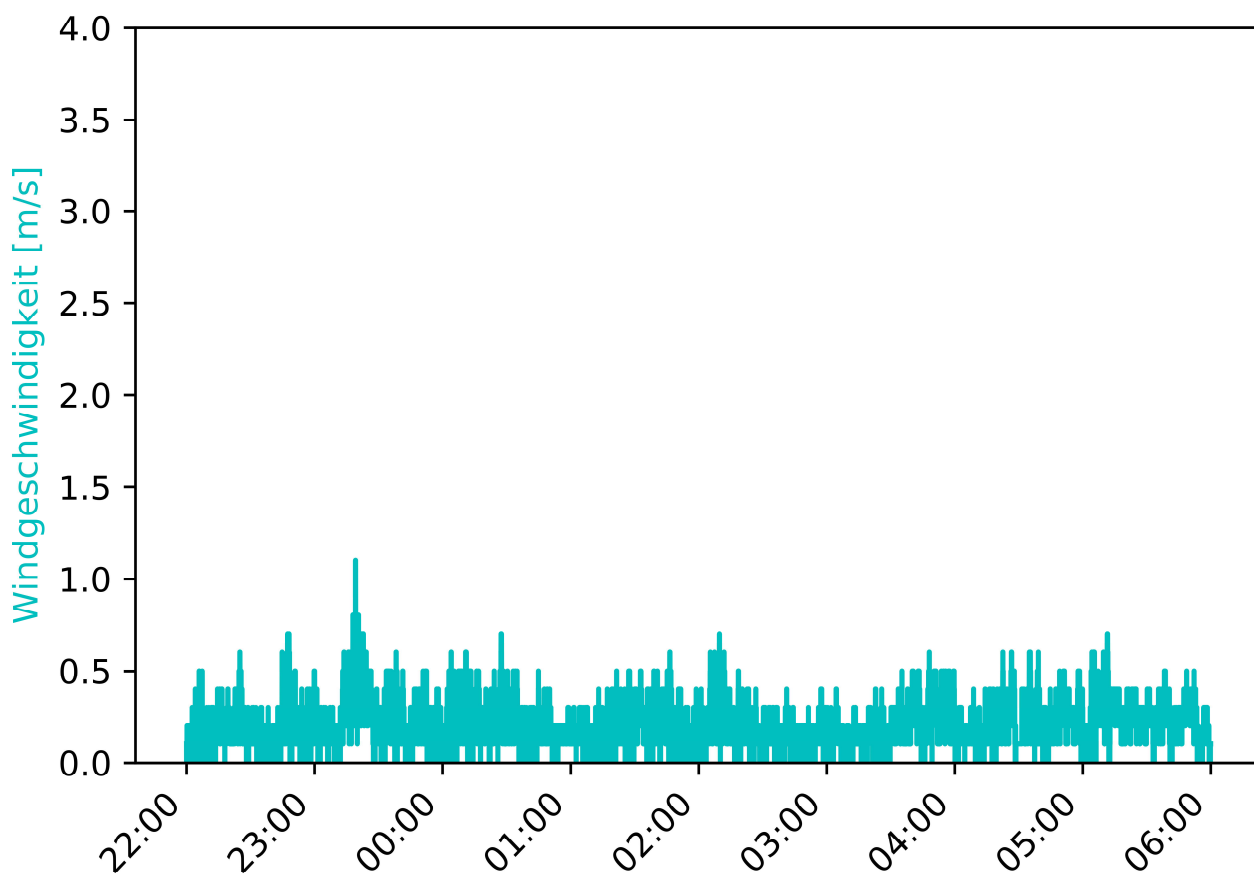

MP-02	Westholz 2, 84405 Dorfen		Messzeitraum: KW 36/2020 04.09.2020 - 05.09.2020
-------	-----------------------------	--	---

Vorherrschende Windverhältnisse/Beurteilungszeitraum	Beurteilungszeitraum: Nacht (22:00-06:00)
--	---

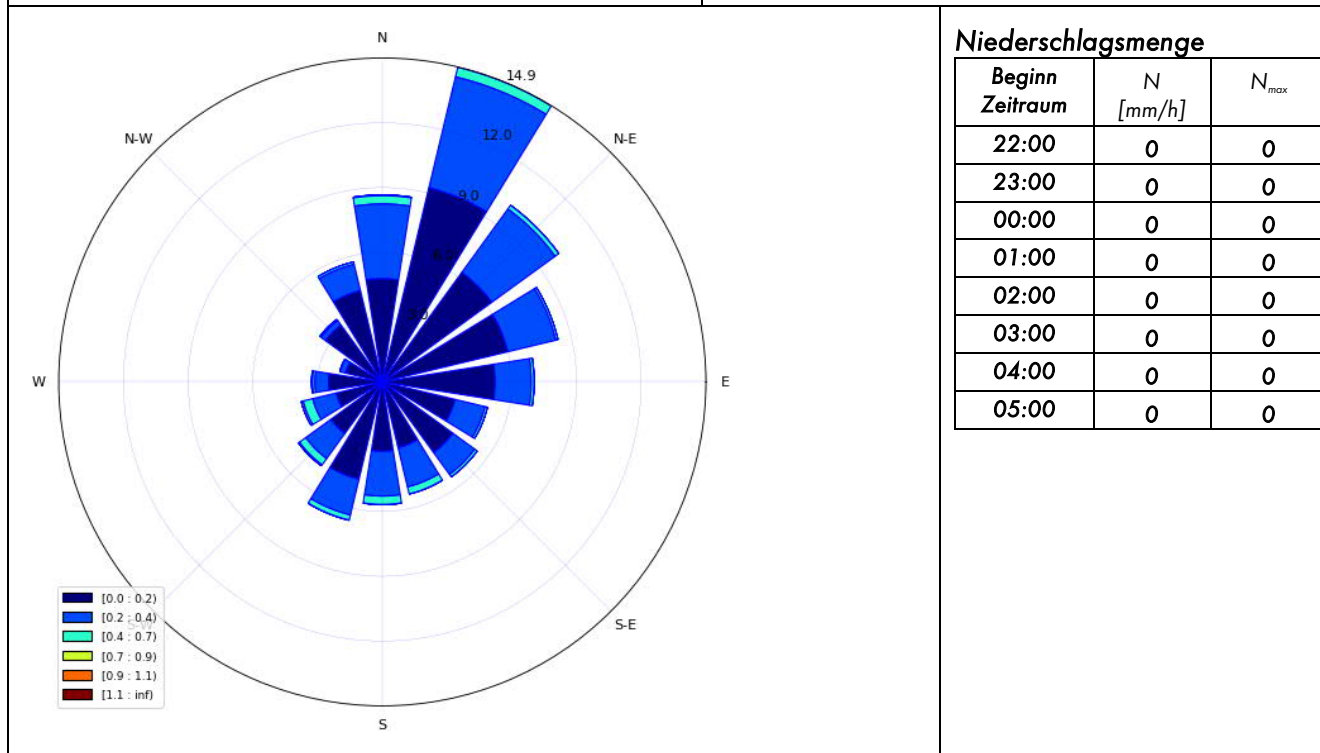

**Niederschlagsmenge**

Beginn Zeitraum	N [mm/h]	N <sub>max</sub>
22:00	0	0
23:00	0	0
00:00	0	0
01:00	0	0
02:00	0	0
03:00	0	0
04:00	0	0
05:00	0	0

Inversionswetterlage?	<u>nein</u>	
-----------------------	-------------	--

Temperatur und Luftfeuchtigkeitsentwicklung

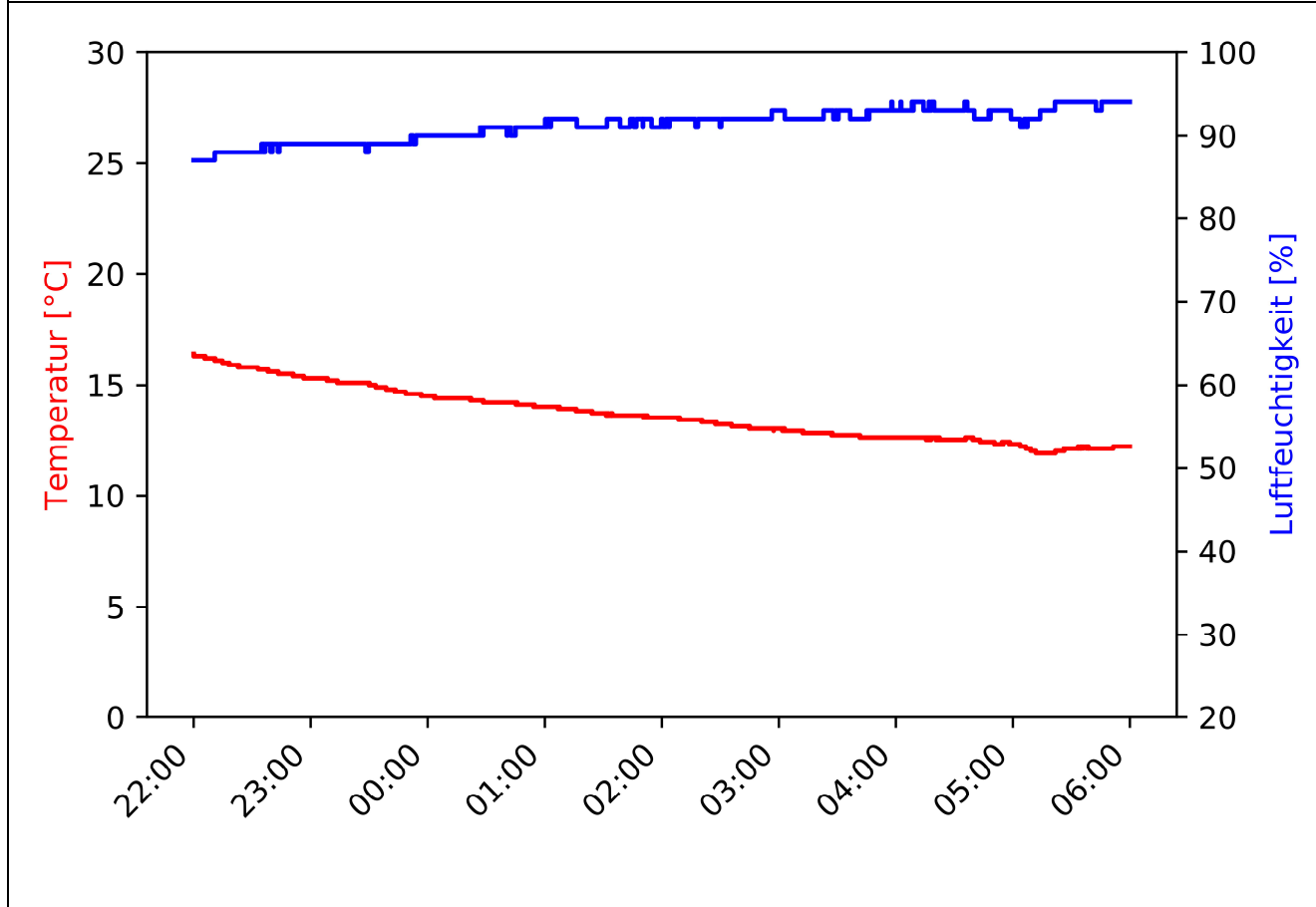

MP-02	Westholz 2, 84405 Dorfen	Messzeitraum: KW 36/2020 05.09.2020
-------	-----------------------------	--

Pegelzeitverlauf  $L_{Aeq,1s}$ : ohne Fremdgeräuschbereinigung

Beurteilungszeitraum: Tag (06:00-22:00)

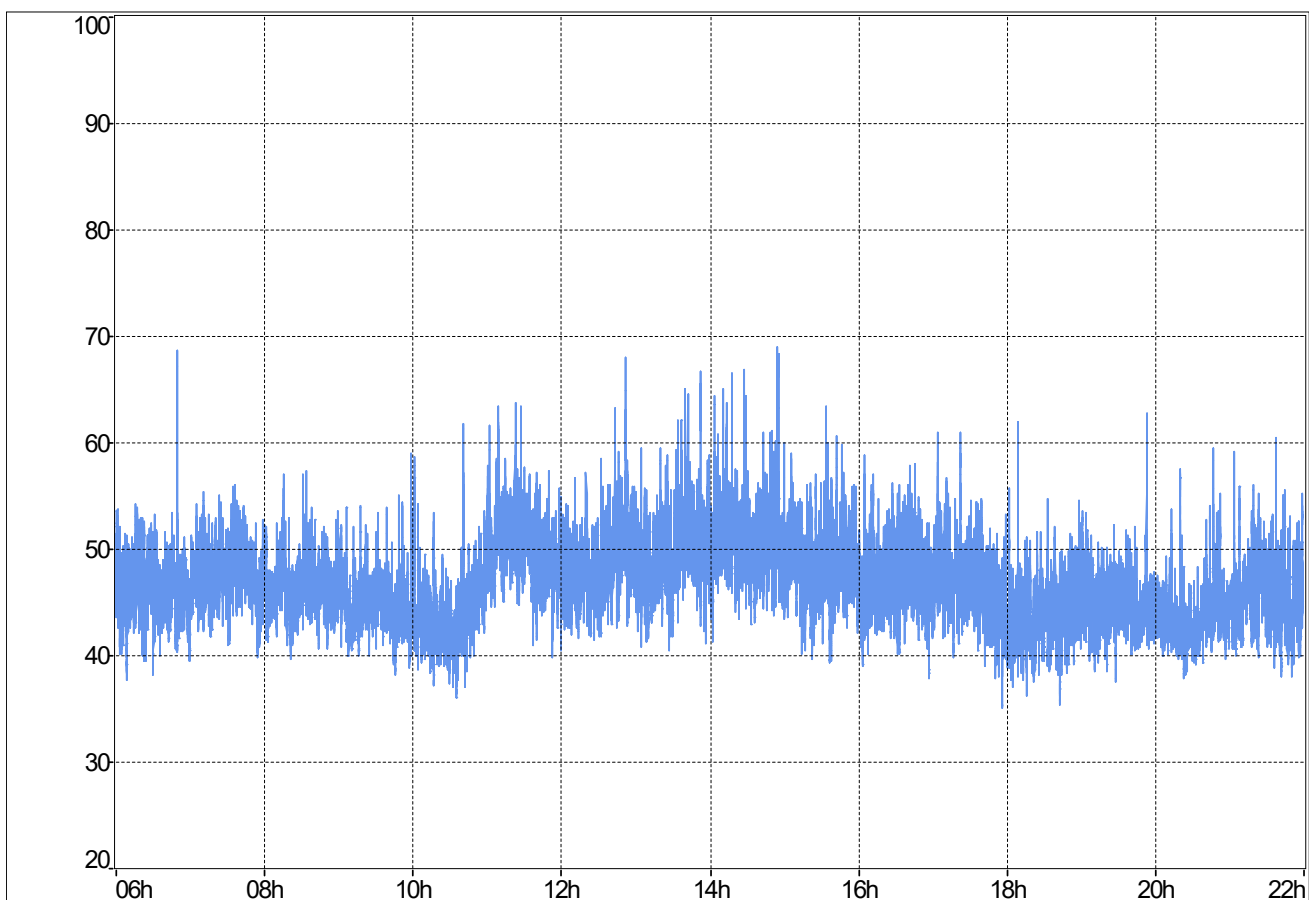

**Stündliche Beurteilungspegel**

**Ereignisprotokoll**

Beginn Zeitraum	$L_{Aeq,1h}$ Rohdaten	$L_{Aeq,1h}$ ohne Fremdgeräusch
06:00	47,1	47
07:00	48,2	48,2
08:00	46,6	46,6
09:00	45,3	45,3
10:00	45	45
11:00	51,1	51,1
12:00	49,8	49,8
13:00	50,6	50,6
14:00	51,9	51,9
15:00	50	50
16:00	48,3	48,3
17:00	47,7	47,7
18:00	44,6	44,6
19:00	45,9	45,9
20:00	44,5	44,5
21:00	46,9	46,9
$L_{Aeq,06:00-22:00}$	48,3	48,3

Beginn Zeitraum	Ereignisprotokoll
06:00	06:49 Vogelgezwitscher
07:00	
08:00	
09:00	
10:00	
11:00	
12:00	
13:00	
14:00	
15:00	
16:00	
17:00	
18:00	
19:00	
20:00	
21:00	



MP-02	Westholz 2, 84405 Dorfen	Messzeitraum: KW 36/2020 05.09.2020
-------	-----------------------------	--

Prozentuale Pegelverteilung/Beurteilungszeitraum

Beurteilungszeitraum: Tag (06:00-22:00)

Bereich [dB(A)]	%
(0.0, 30.0]	0.00
(30.0, 35.0]	0.00
(35.0, 40.0]	1.66
(40.0, 45.0]	31.97
(45.0, 50.0]	49.39
(50.0, 55.0]	15.79
(55.0, 60.0]	1.01
(60.0, 65.0]	0.16
(65.0, 70.0]	0.02
(70.0, 75.0]	0.00
(75.0, 80.0]	0.00
(80.0, 85.0]	0.00

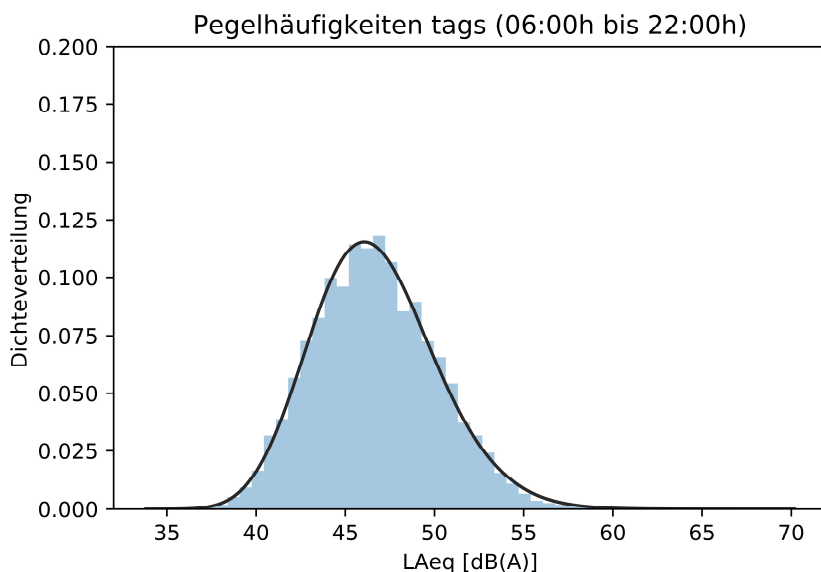

Entwicklung Windgeschwindigkeit

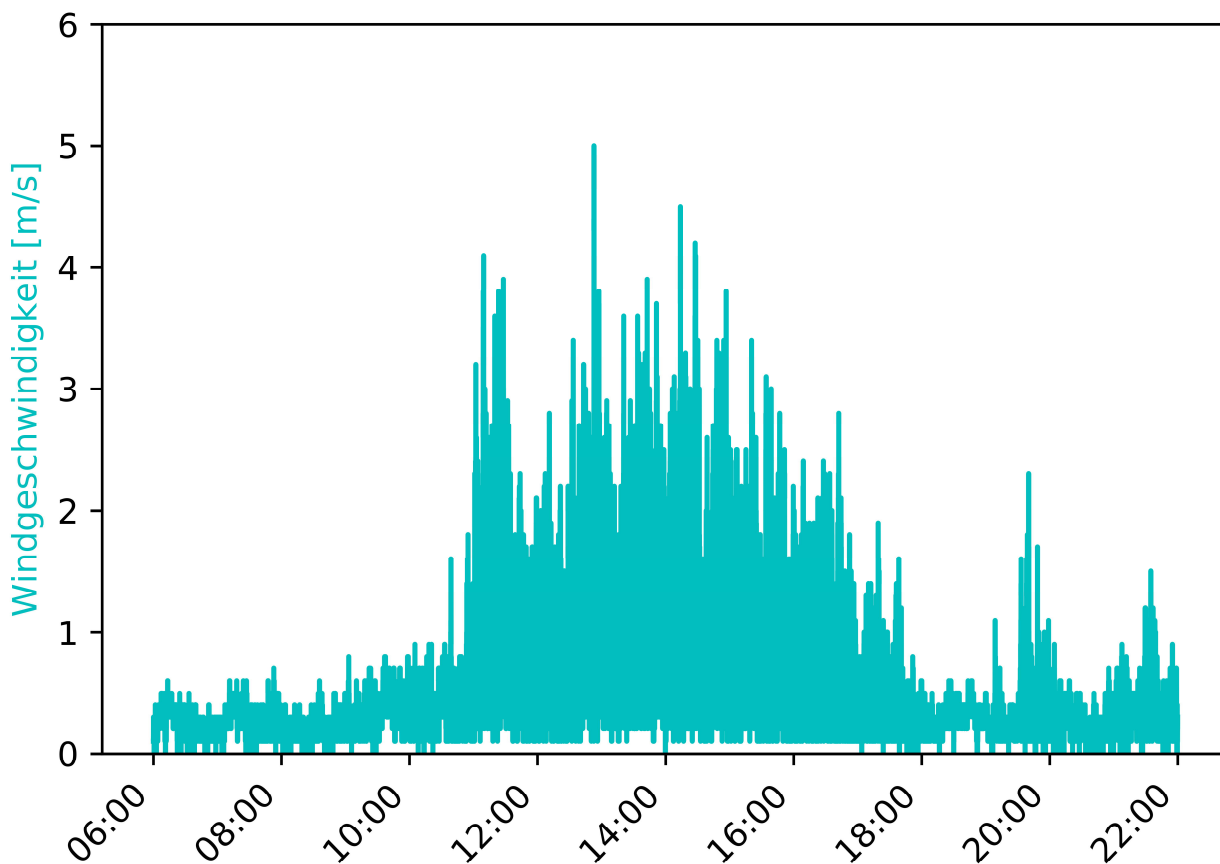

MP-02	Westholz 2, 84405 Dorfen	Messzeitraum: KW 36/2020 05.09.2020
-------	-----------------------------	--

Vorherrschende Windverhältnisse/Beurteilungszeitraum      Beurteilungszeitraum: Tag (06:00-22:00)

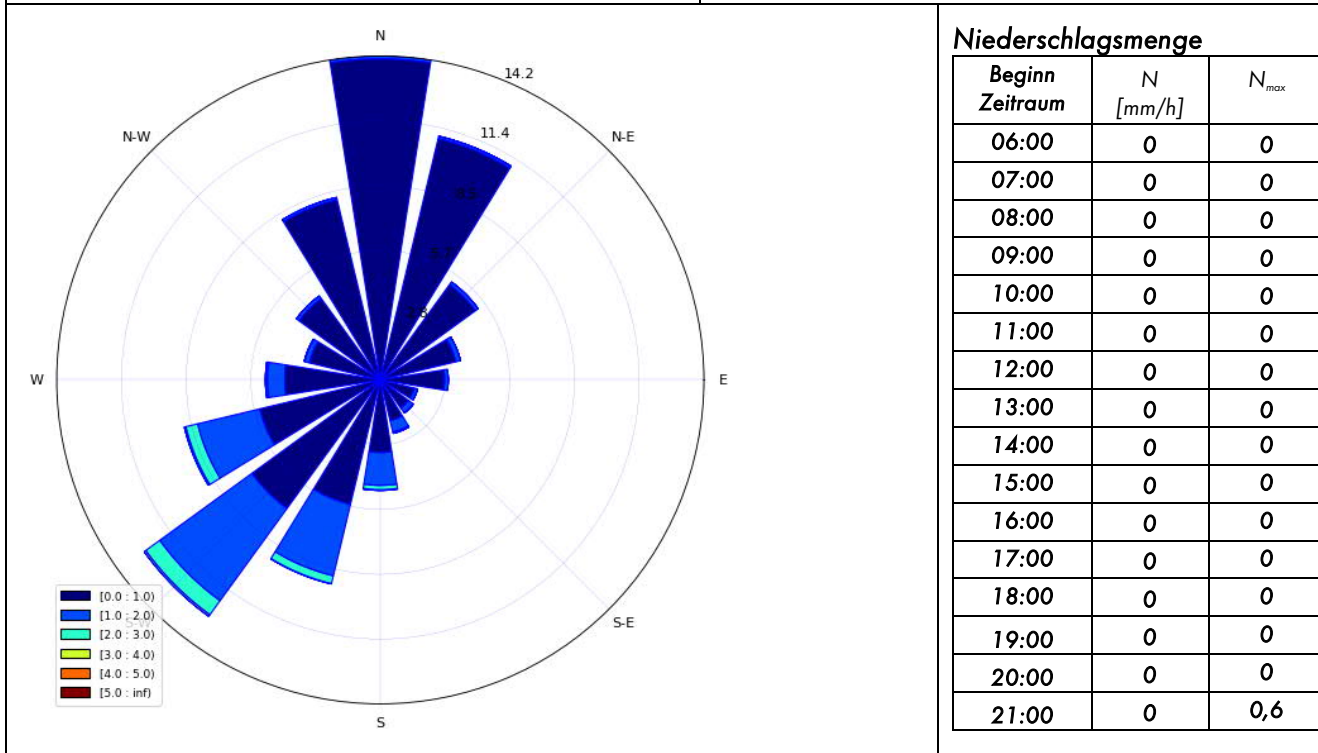

Niederschlagsmenge		
Beginn Zeitraum	N [mm/h]	N <sub>max</sub>
06:00	0	0
07:00	0	0
08:00	0	0
09:00	0	0
10:00	0	0
11:00	0	0
12:00	0	0
13:00	0	0
14:00	0	0
15:00	0	0
16:00	0	0
17:00	0	0
18:00	0	0
19:00	0	0
20:00	0	0
21:00	0	0,6

Inversionswetterlage?      nein

Temperatur und Luftfeuchtigkeitsentwicklung

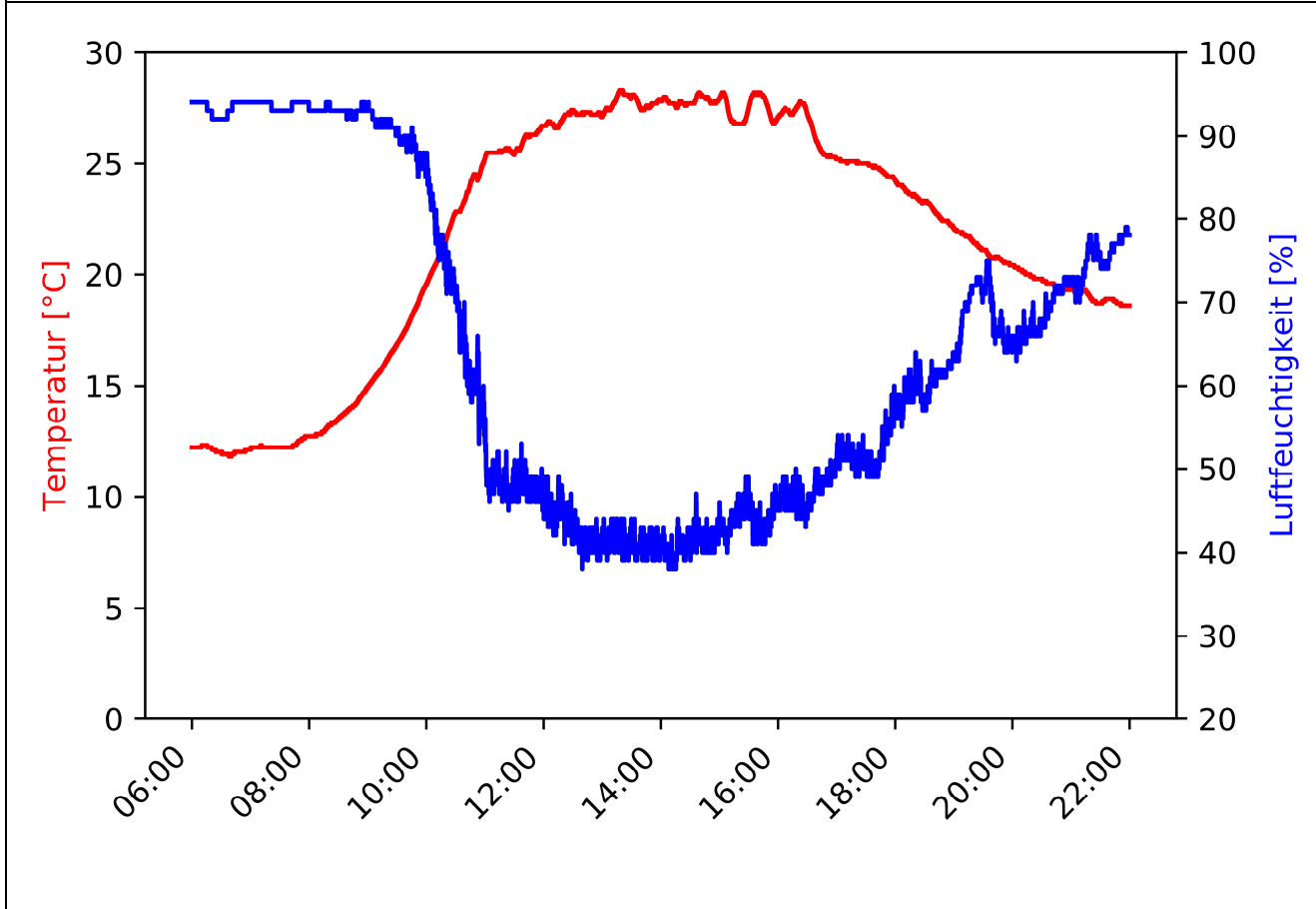

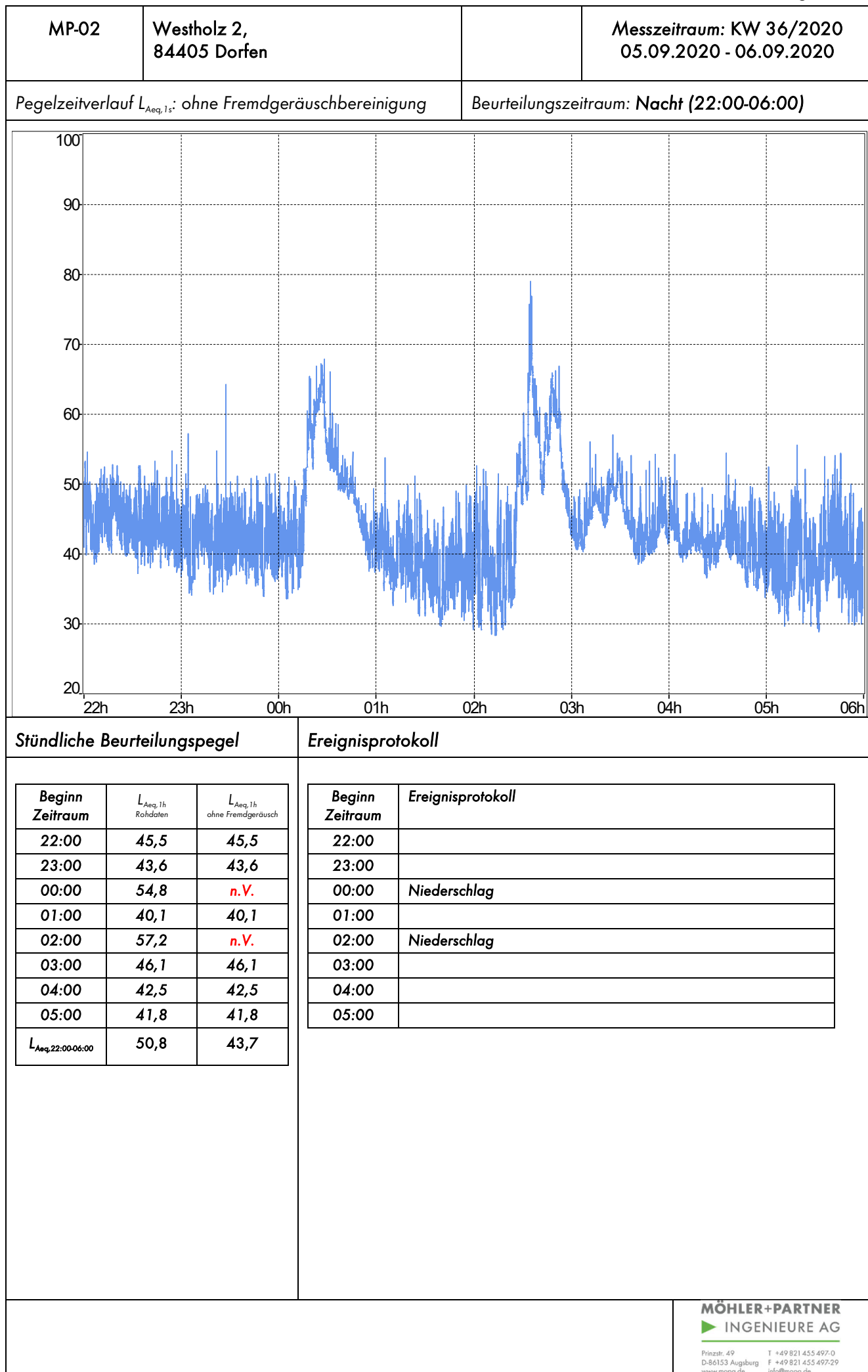

MP-02	Westholz 2, 84405 Dorfen		Messzeitraum: KW 36/2020 05.09.2020 - 06.09.2020
-------	-----------------------------	--	---

Prozentuale Pegelverteilung/Beurteilungszeitraum [%] Beurteilungszeitraum: **Nacht (22:00-06:00)**

Bereich [dB(A)]	%
(0.0, 30.0]	0.28
(30.0, 35.0]	3.48
(35.0, 40.0]	10.55
(40.0, 45.0]	20.14
(45.0, 50.0]	9.84
(50.0, 55.0]	2.72
(55.0, 60.0]	1.60
(60.0, 65.0]	1.10
(65.0, 70.0]	0.29
(70.0, 75.0]	0.00
(75.0, 80.0]	0.01
(80.0, 85.0]	0.00

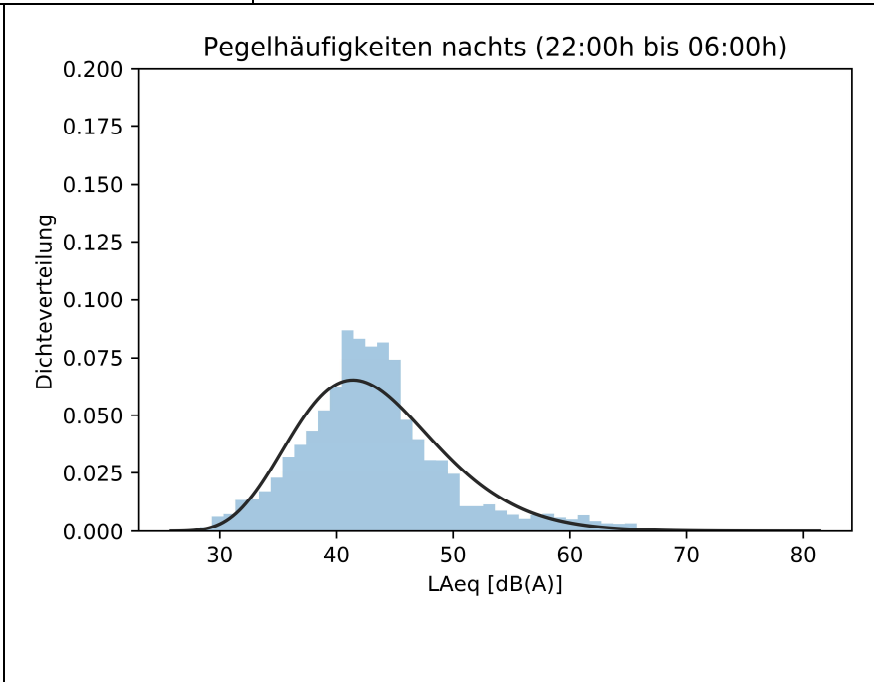

Entwicklung Windgeschwindigkeit

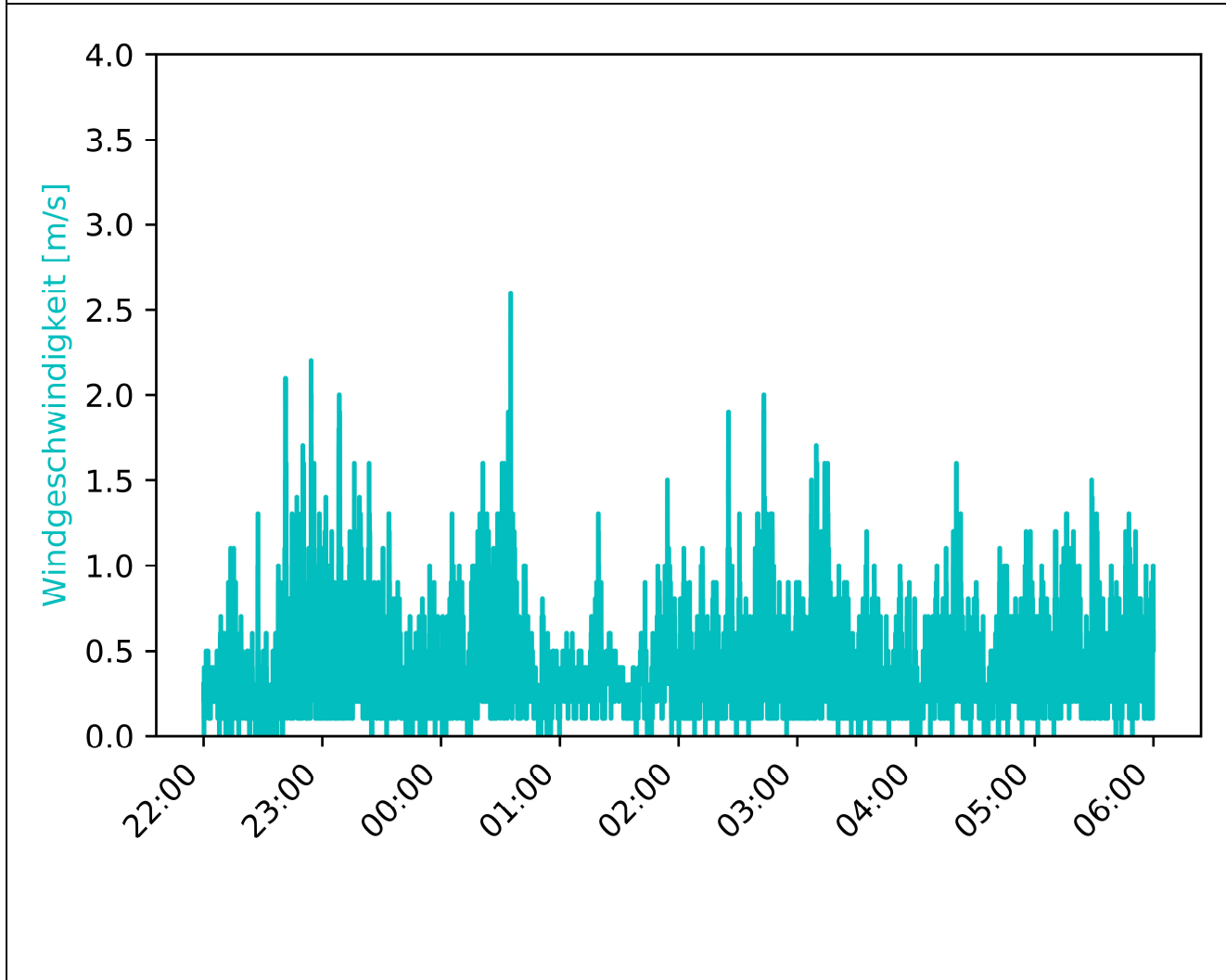

MP-02	Westholz 2, 84405 Dorfen		Messzeitraum: KW 36/2020 05.09.2020 - 06.09.2020
-------	-----------------------------	--	---

Vorherrschende Windverhältnisse/Beurteilungszeitraum	Beurteilungszeitraum: Nacht (22:00-06:00)
--	---

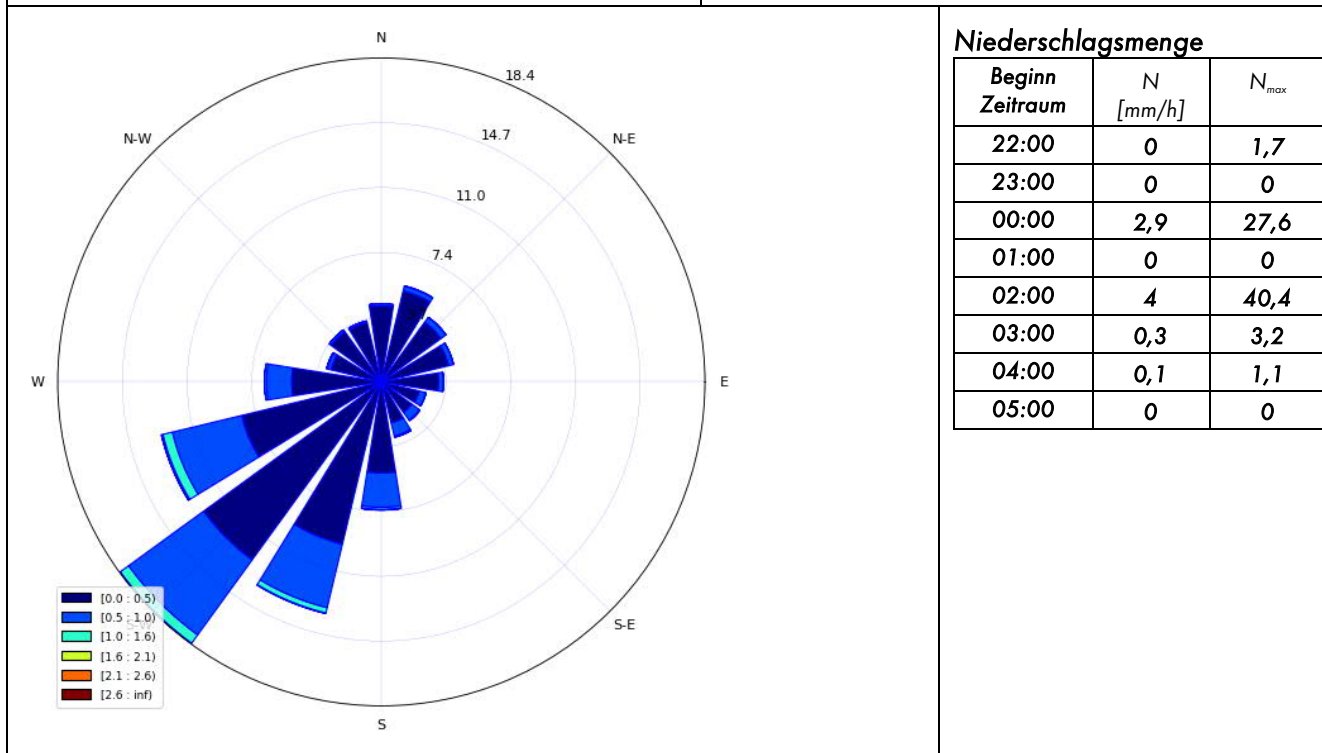

**Niederschlagsmenge**

Beginn Zeitraum	N [mm/h]	N <sub>max</sub>
22:00	0	1,7
23:00	0	0
00:00	2,9	27,6
01:00	0	0
02:00	4	40,4
03:00	0,3	3,2
04:00	0,1	1,1
05:00	0	0

Inversionswetterlage?	<u>nein</u>	
-----------------------	-------------	--

Temperatur und Luftfeuchtigkeitsentwicklung

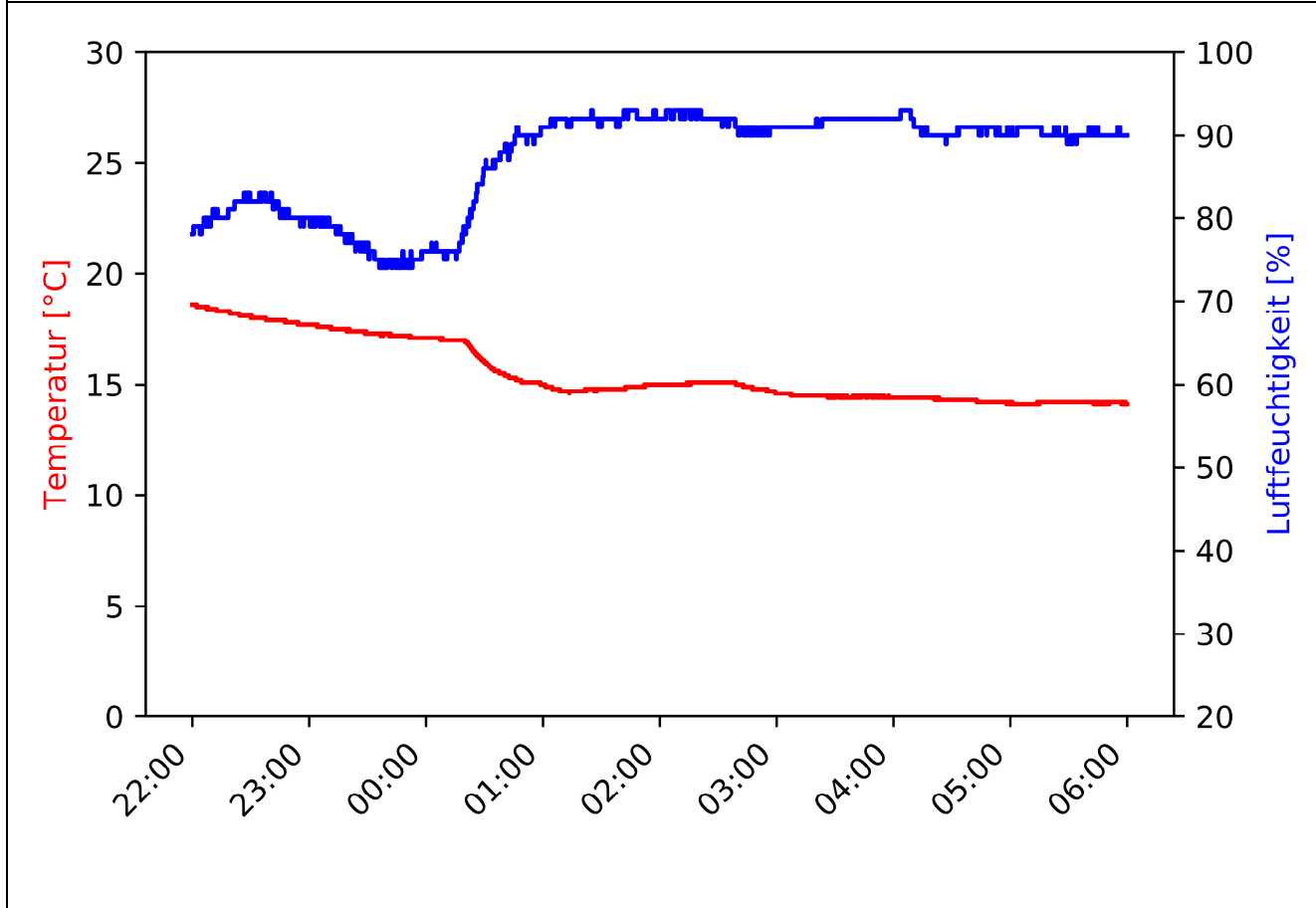

MP-02	Westholz 2, 84405 Dorfen	Messzeitraum: KW 36/2020 06.09.2020
-------	-----------------------------	--

Pegelzeitverlauf  $L_{Aeq,1s}$ : ohne Fremdgeräuschbereinigung

Beurteilungszeitraum: Tag (06:00-22:00)

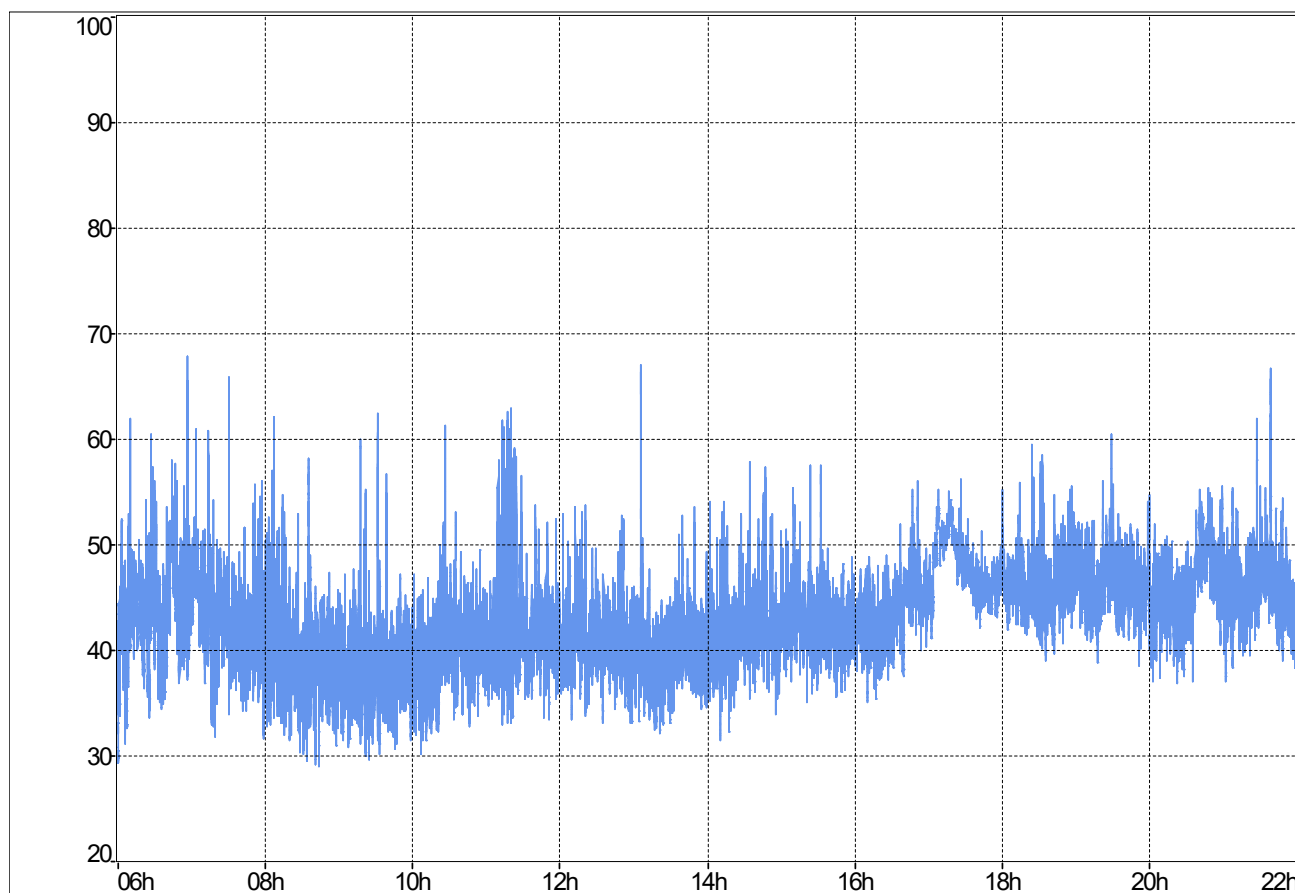

**Stündliche Beurteilungspegel**

Beginn Zeitraum	$L_{Aeq,1h}$ Rohdaten	$L_{Aeq,1h}$ ohne Fremdgeräusch
06:00	45,7	45,2
07:00	45,1	45,1
08:00	42,3	42,3
09:00	40,7	40,7
10:00	41,3	41,3
11:00	46,6	42,2
12:00	41,9	41,9
13:00	41,7	41,7
14:00	43	43
15:00	43,1	43,1
16:00	44,1	44,1
17:00	48,7	n.V.
18:00	47,3	47,3
19:00	46,9	46,9
20:00	46,9	46,9
21:00	47,5	47,5
$L_{Aeq,06:00-22:00}$	45,2	44,6

**Ereignisprotokoll**

Beginn Zeitraum	Ereignisprotokoll
06:00	06:56 Vogelgezwitscher
07:00	
08:00	
09:00	
10:00	
11:00	11:15 Vogelgezwitscher
12:00	
13:00	Singender LKW Reifen
14:00	
15:00	
16:00	
17:00	Niederschlag
18:00	
19:00	
20:00	
21:00	

MP-02	Westholz 2, 84405 Dorfen	Messzeitraum: KW 36/2020 06.09.2020
-------	-----------------------------	--

Prozentuale Pegelverteilung/Beurteilungszeitraum

Beurteilungszeitraum: Tag (06:00-22:00)

Bereich [dB(A)]	%
(0.0, 30.0]	0.05
(30.0, 35.0]	2.84
(35.0, 40.0]	24.38
(40.0, 45.0]	42.68
(45.0, 50.0]	25.51
(50.0, 55.0]	4.00
(55.0, 60.0]	0.41
(60.0, 65.0]	0.10
(65.0, 70.0]	0.01
(70.0, 75.0]	0.00
(75.0, 80.0]	0.00
(80.0, 85.0]	0.00

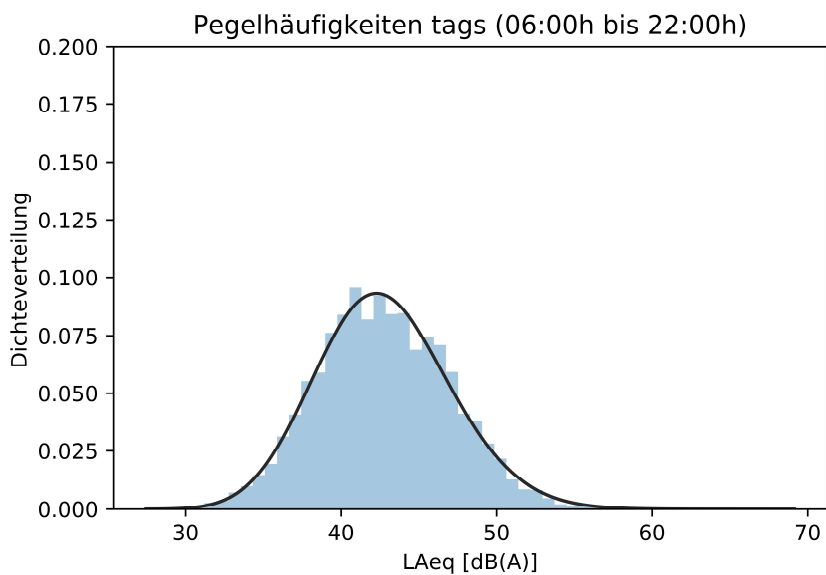

Entwicklung Windgeschwindigkeit

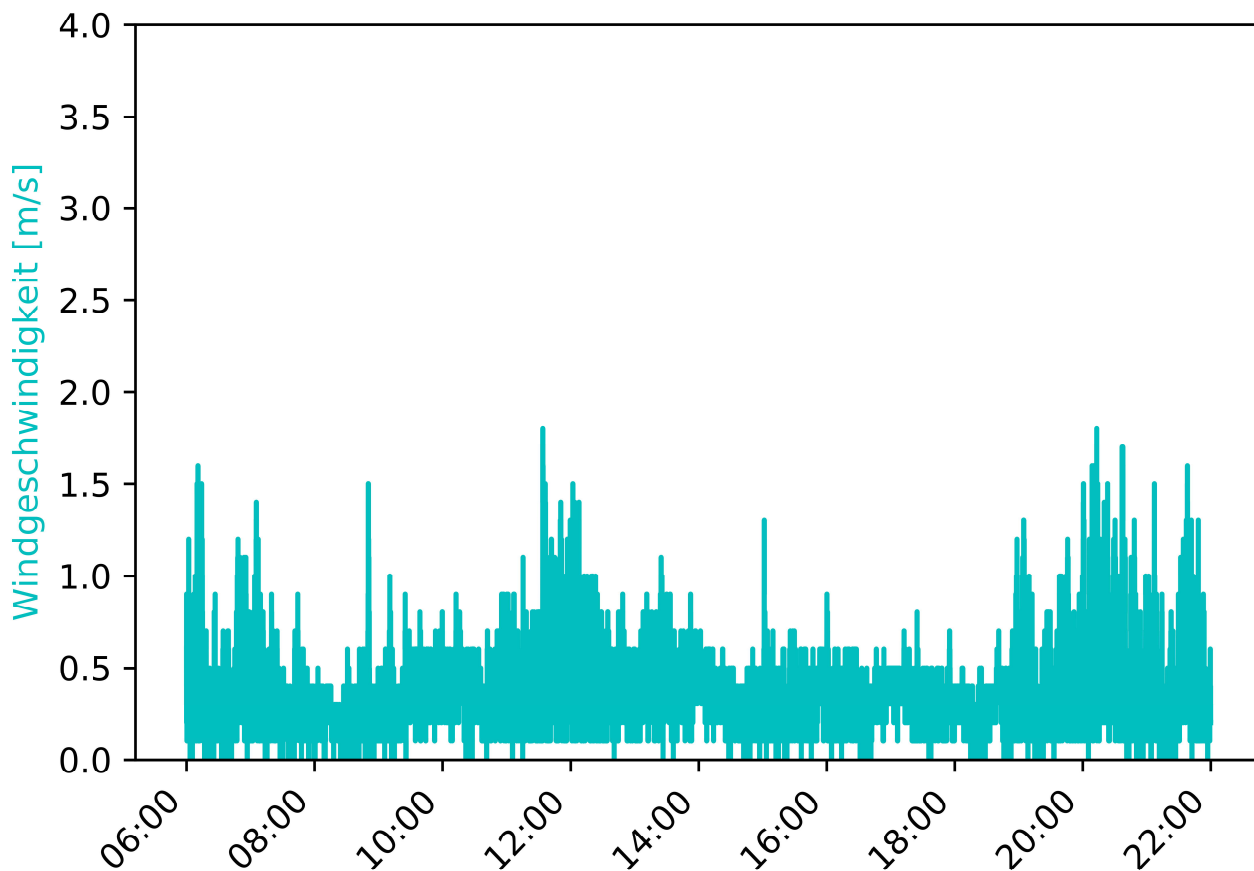

MP-02	Westholz 2, 84405 Dorfen	Messzeitraum: KW 36/2020 06.09.2020
-------	-----------------------------	--

Vorherrschende Windverhältnisse/Beurteilungszeitraum

Beurteilungszeitraum: Tag (06:00-22:00)

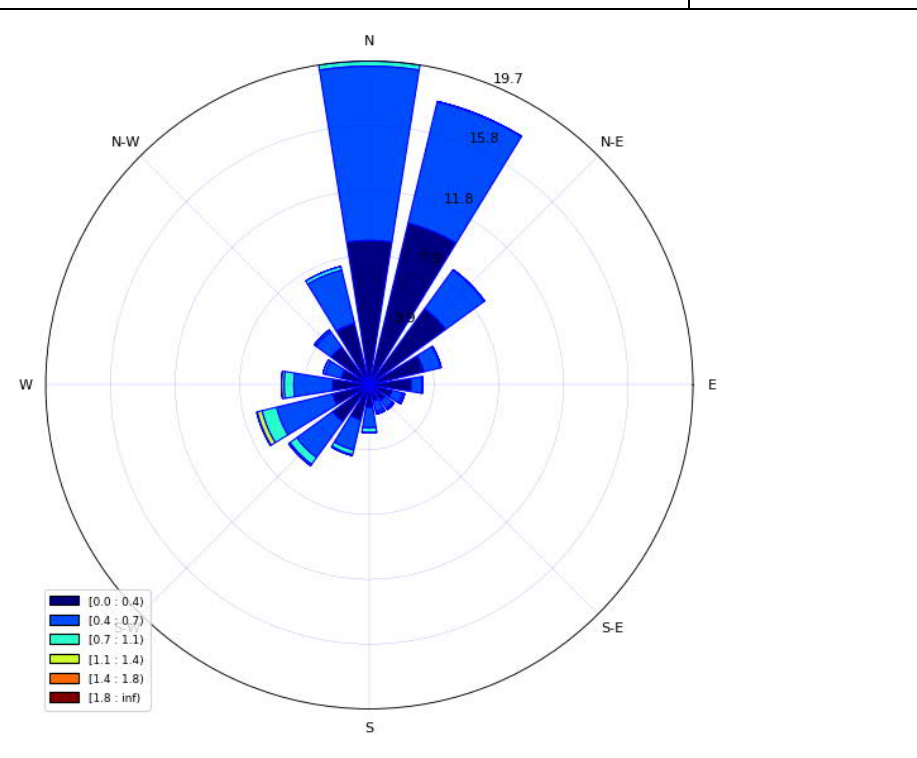

**Niederschlagsmenge**

Beginn Zeitraum	N [mm/h]	N <sub>max</sub>
06:00	0,2	2,1
07:00	0,1	2,1
08:00	0	0
09:00	0	0
10:00	0	0
11:00	0	0
12:00	0	0
13:00	0	0
14:00	0	0
15:00	0	0
16:00	0,2	2
17:00	1	4,5
18:00	0,1	1,9
19:00	0	1,1
20:00	0,2	2
21:00	0,2	2,5

Inversionswetterlage?  **nein**

Temperatur und Luftfeuchtigkeitsentwicklung

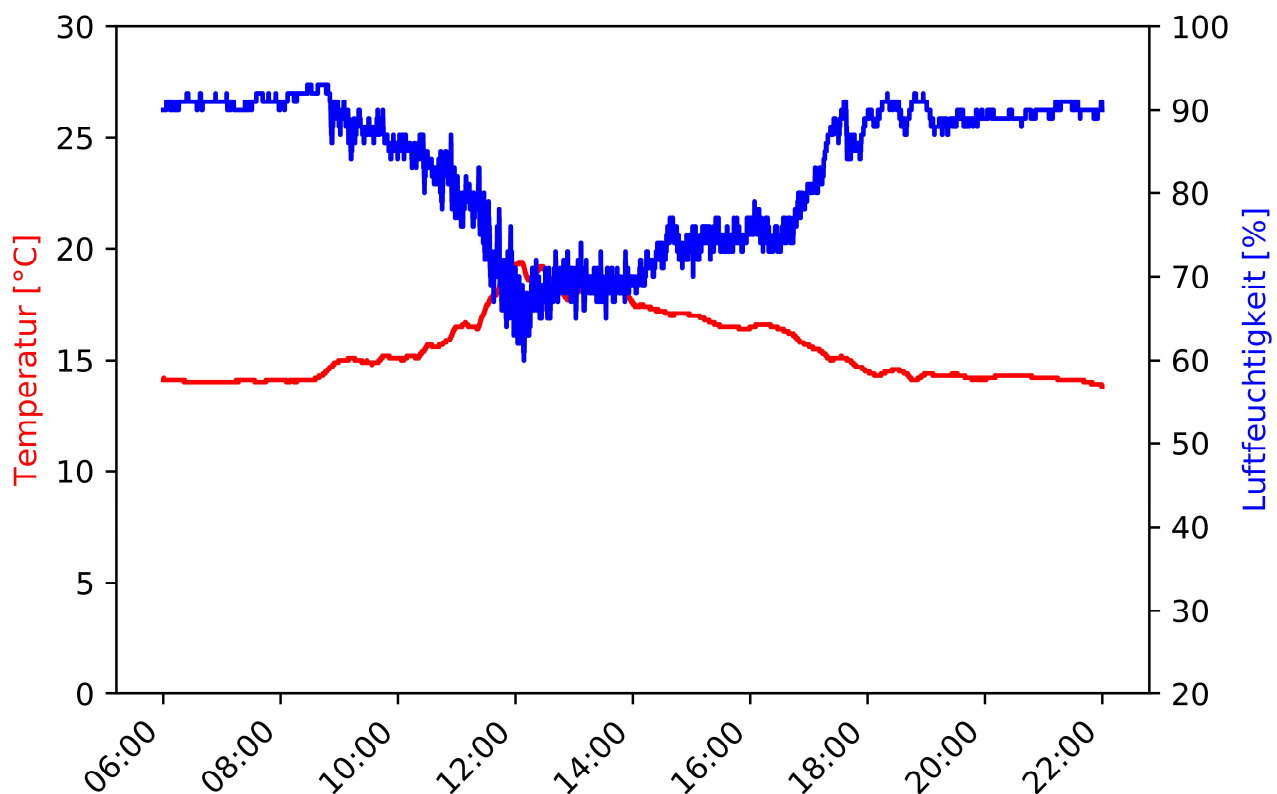



MP-02	Westholz 2, 84405 Dorfen	Messzeitraum: KW 36/2020 06.09.2020 - 07.09.2020
-------	-----------------------------	---

Pegelzeitverlauf  $L_{Aeq,1s}$ : ohne Fremdgeräuschbereinigung

Beurteilungszeitraum: Nacht (22:00-06:00)

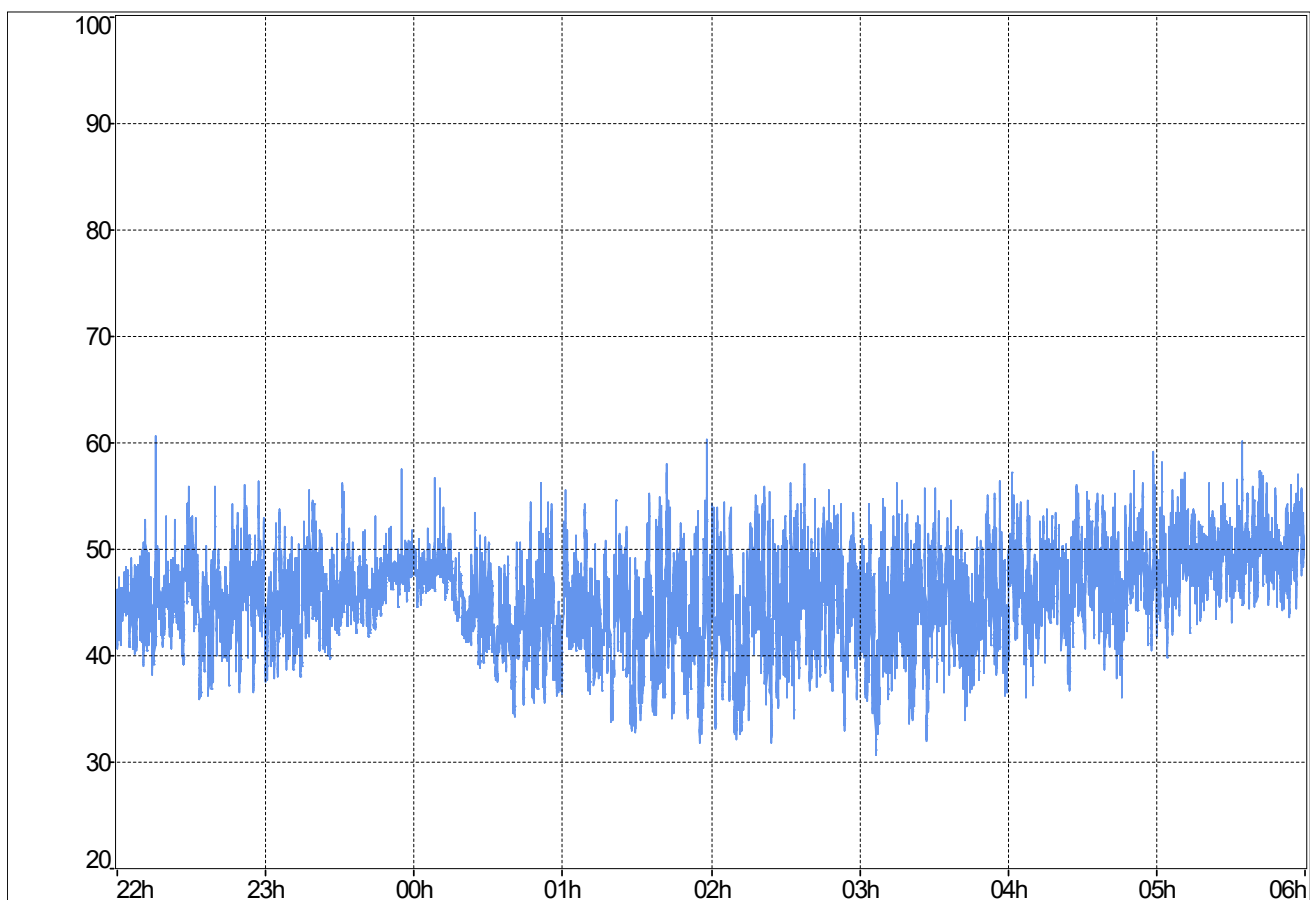

**Stündliche Beurteilungspegel**

Beginn Zeitraum	$L_{Aeq,1h}$ Rohdaten	$L_{Aeq,1h}$ ohne Fremdgeräusch
22:00	46,3	46,3
23:00	46,6	46,4
00:00	46	46
01:00	45,7	45,7
02:00	46,5	46,5
03:00	46,2	46,2
04:00	48,5	48,5
05:00	50,2	50,2
$L_{Aeq,22:00-06:00}$	47,3	47,3

**Ereignisprotokoll**

Beginn Zeitraum	Ereignisprotokoll
22:00	
23:00	Leichter Niederschlag
00:00	
01:00	
02:00	
03:00	
04:00	
05:00	

MP-02	Westholz 2, 84405 Dorfen	Messzeitraum: KW 36/2020 06.09.2020 - 07.09.2020
-------	-----------------------------	---

Prozentuale Pegelverteilung/Beurteilungszeitraum [%] Beurteilungszeitraum: **Nacht (22:00-06:00)**

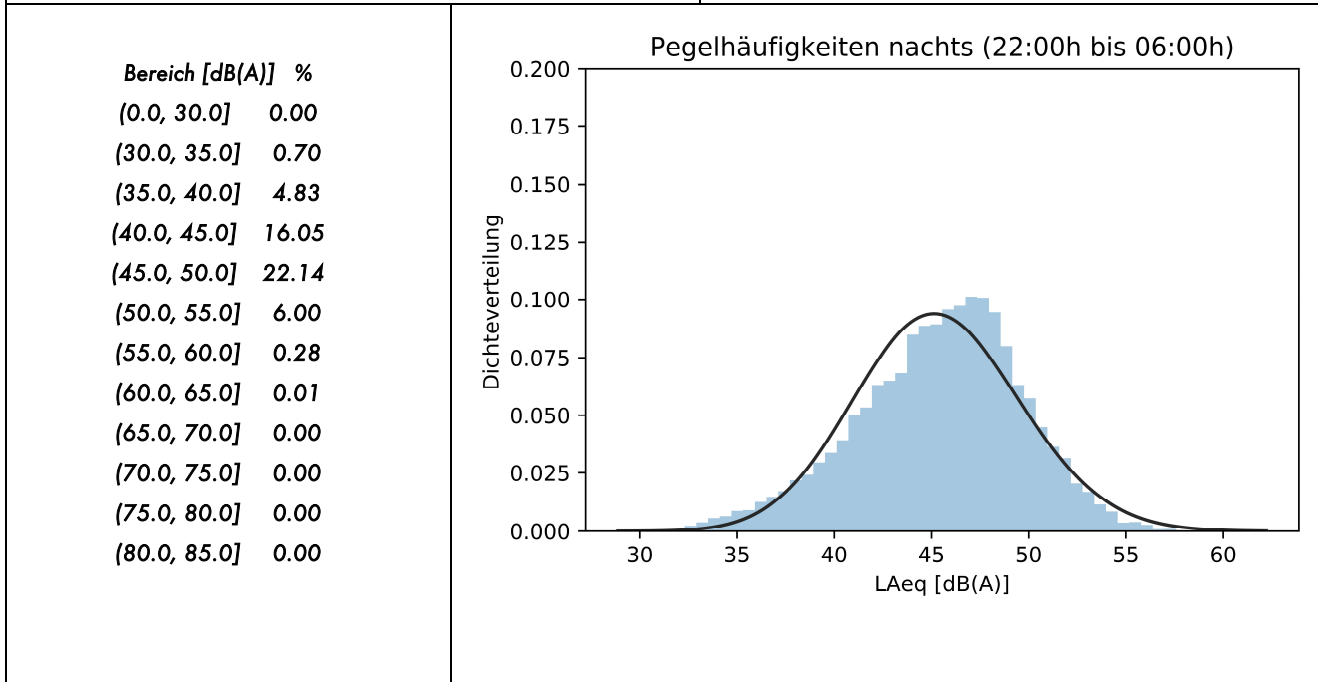

Entwicklung Windgeschwindigkeit

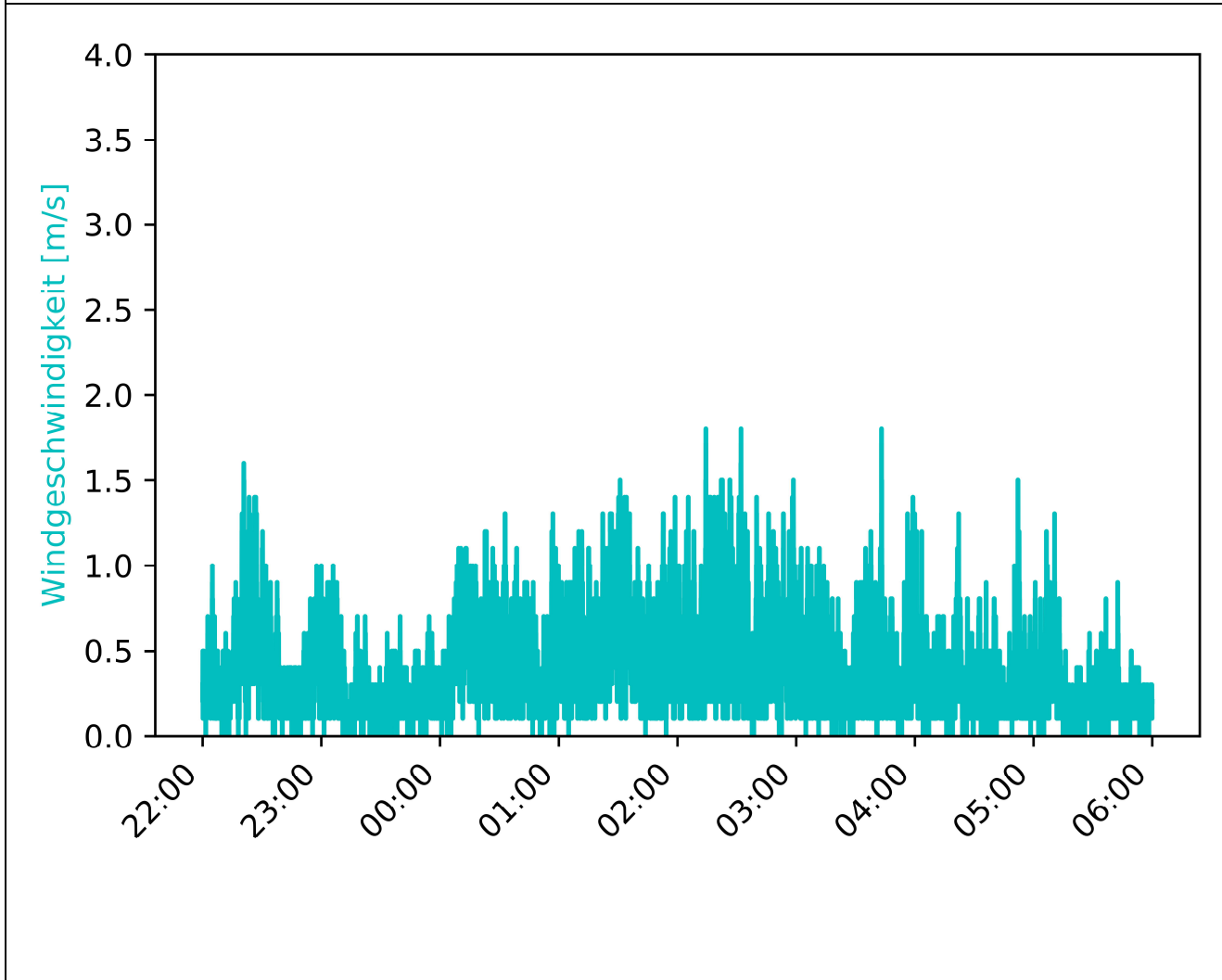

MP-02	Westholz 2, 84405 Dorfen	Messzeitraum: KW 36/2020 06.09.2020 - 07.09.2020
-------	-----------------------------	---

Vorherrschende Windverhältnisse/Beurteilungszeitraum

Beurteilungszeitraum: Nacht (22:00-06:00)

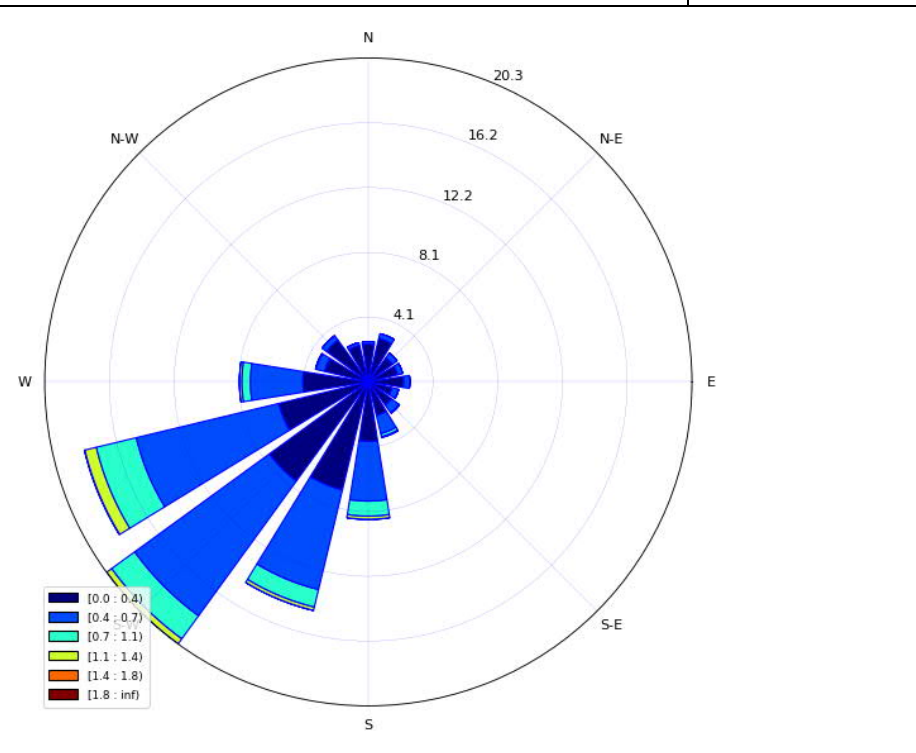

**Niederschlagsmenge**

Beginn Zeitraum	N [mm/h]	N <sub>max</sub>
22:00	0	0,6
23:00	0,4	4,4
00:00	0,3	2,2
01:00	0,1	1,5
02:00	0	0
03:00	0	0
04:00	0	0
05:00	0	0

Inversionswetterlage?

nein

Temperatur und Luftfeuchtigkeitsentwicklung

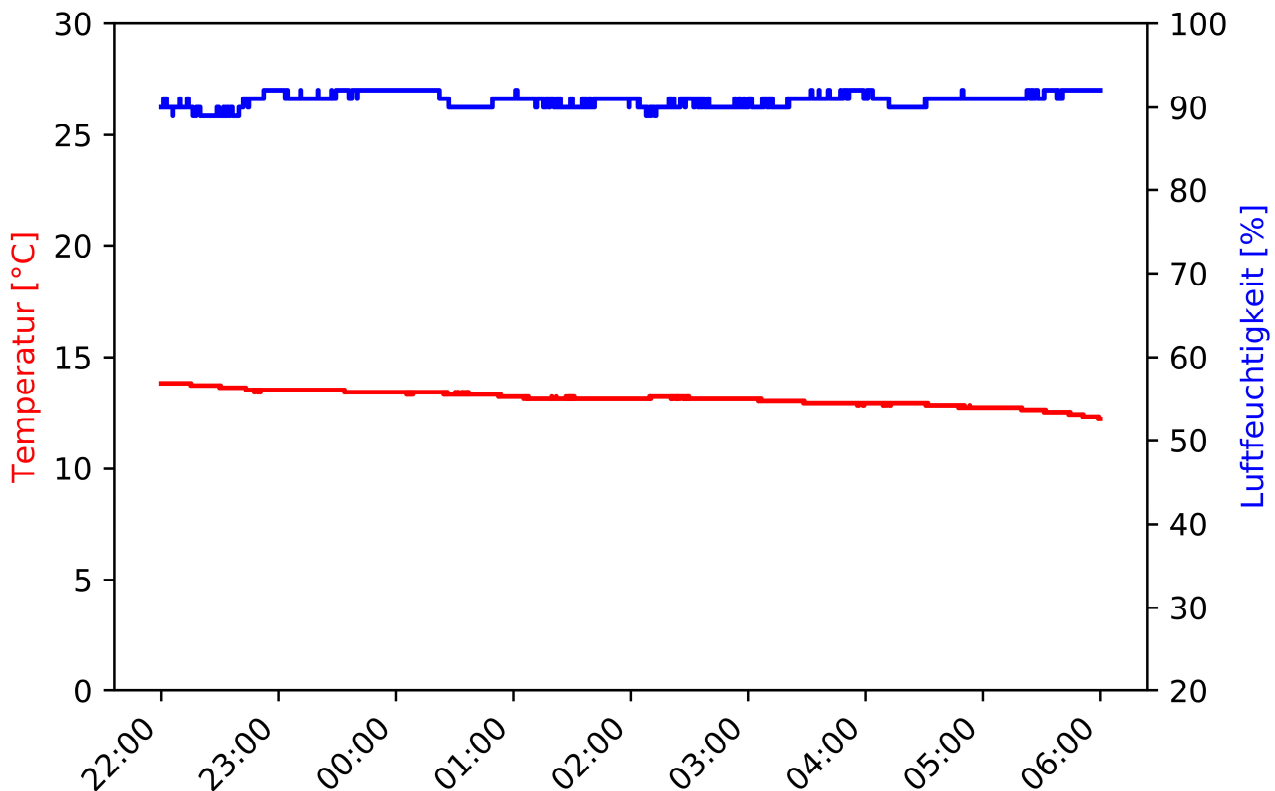

MP-02	Westholz 2, 84405 Dorfen		Messzeitraum: KW 36/2020 07.09.2020
-------	-----------------------------	--	--

Pegelzeitverlauf  $L_{Aeq,1s}$ : ohne Fremdgeräuschbereinigung

Beurteilungszeitraum: Tag (06:00-22:00)

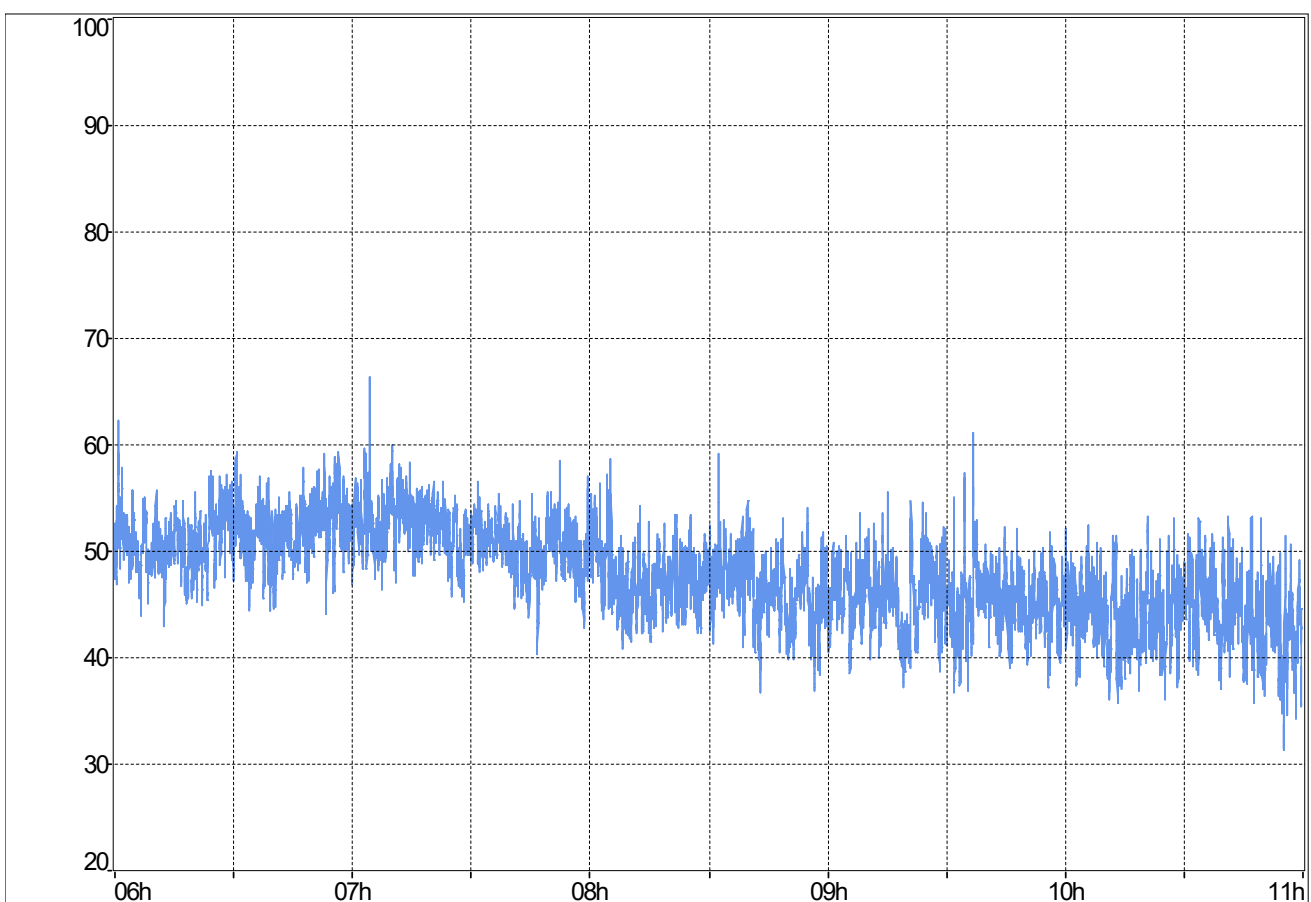

**Stündliche Beurteilungspegel**

Beginn Zeitraum	$L_{Aeq,1h}$ Rohdaten	$L_{Aeq,1h}$ ohne Fremdgeräusch
06:00	52	52
07:00	51,9	51,6
08:00	47,8	47,8
09:00	46,4	46,4
10:00	44,9	44,9
11:00		
12:00		
13:00		
14:00		
15:00		
16:00		
17:00		
18:00		
19:00		
20:00		
21:00		
$L_{Aeq,06:00-22:00}$	49,5	49,4

**Ereignisprotokoll**

Beginn Zeitraum	Ereignisprotokoll
06:00	
07:00	07:04 Vogelgezwitscher
08:00	
09:00	
10:00	
11:00	
12:00	
13:00	
14:00	
15:00	
16:00	
17:00	
18:00	
19:00	
20:00	
21:00	

MP-02	Westholz 2, 84405 Dorfen		Messzeitraum: KW 36/2020 07.09.2020
-------	-----------------------------	--	--

Prozentuale Pegelverteilung/Beurteilungszeitraum Beurteilungszeitraum: Tag (06:00-22:00)

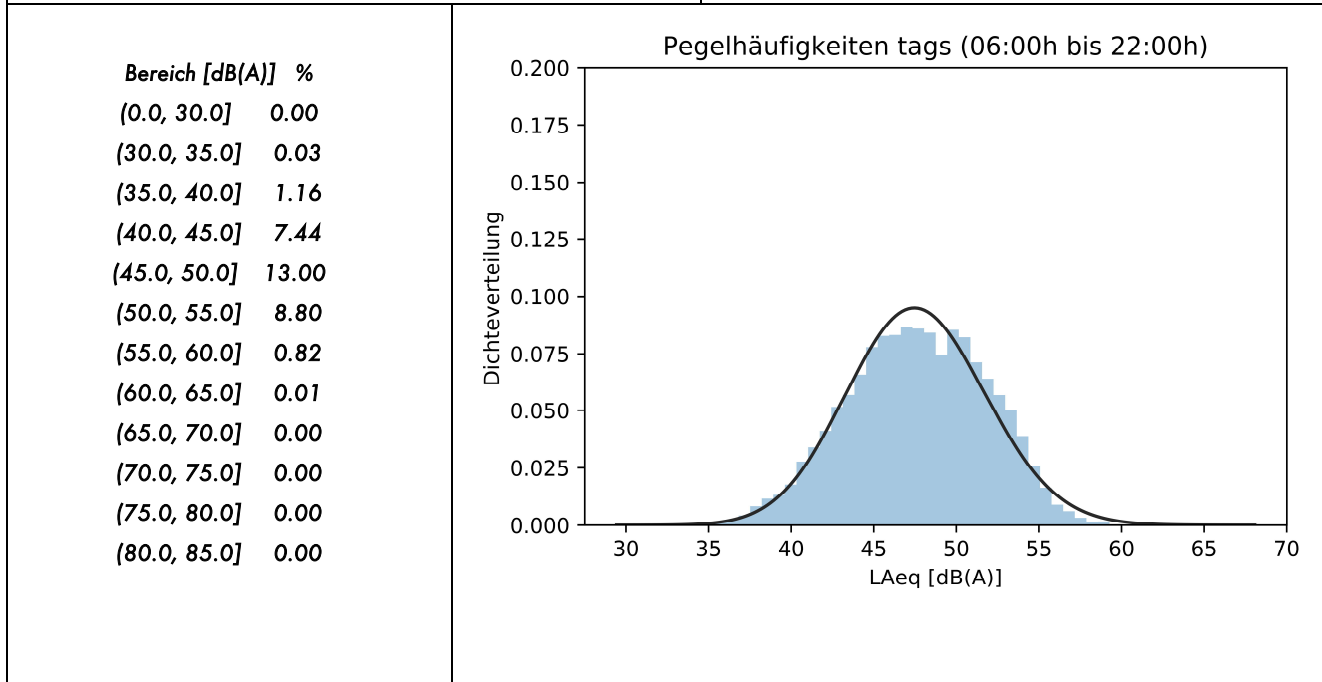

Entwicklung Windgeschwindigkeit

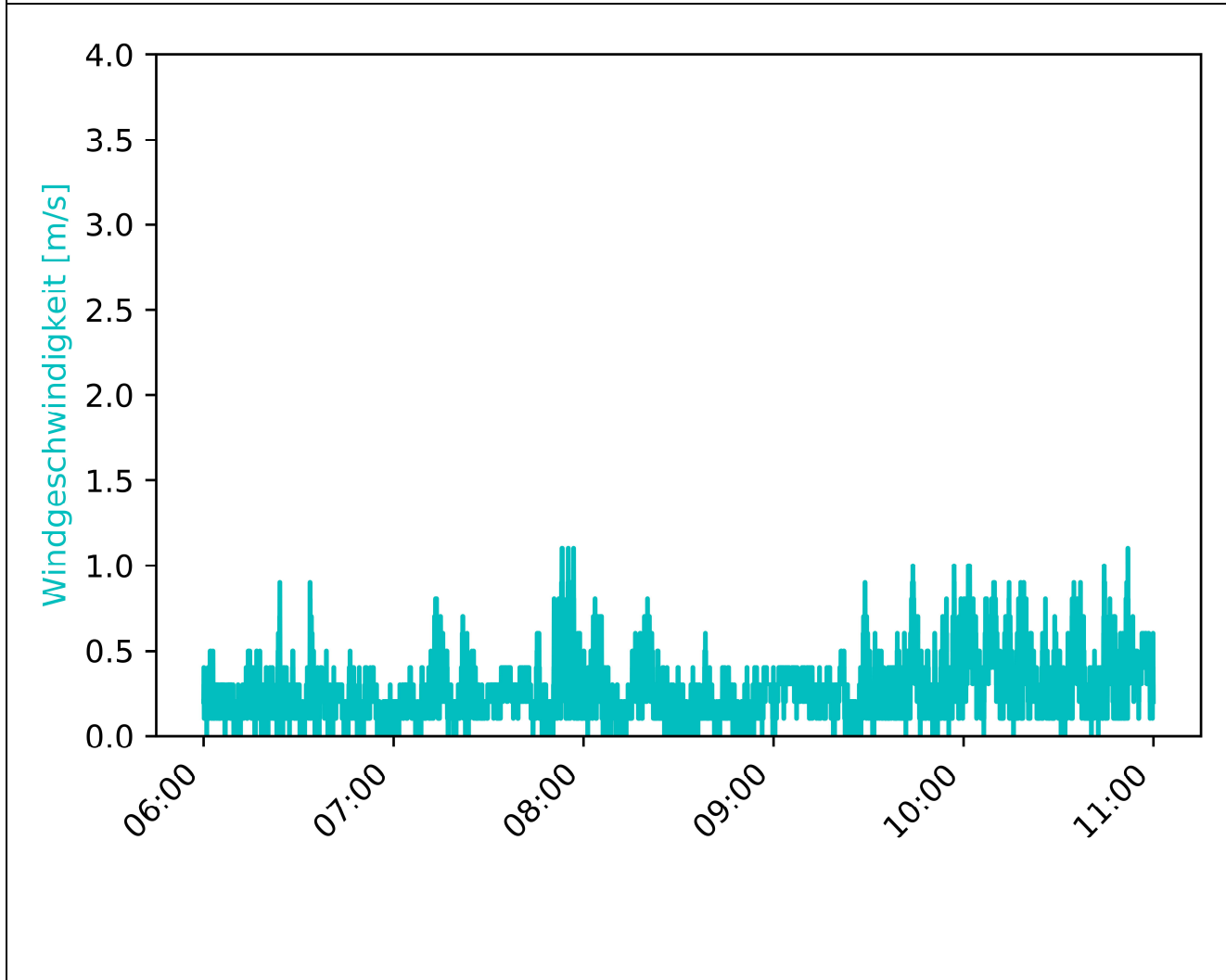

MP-02	Westholz 2, 84405 Dorfen		Messzeitraum: KW 36/2020 07.09.2020
-------	-----------------------------	--	--

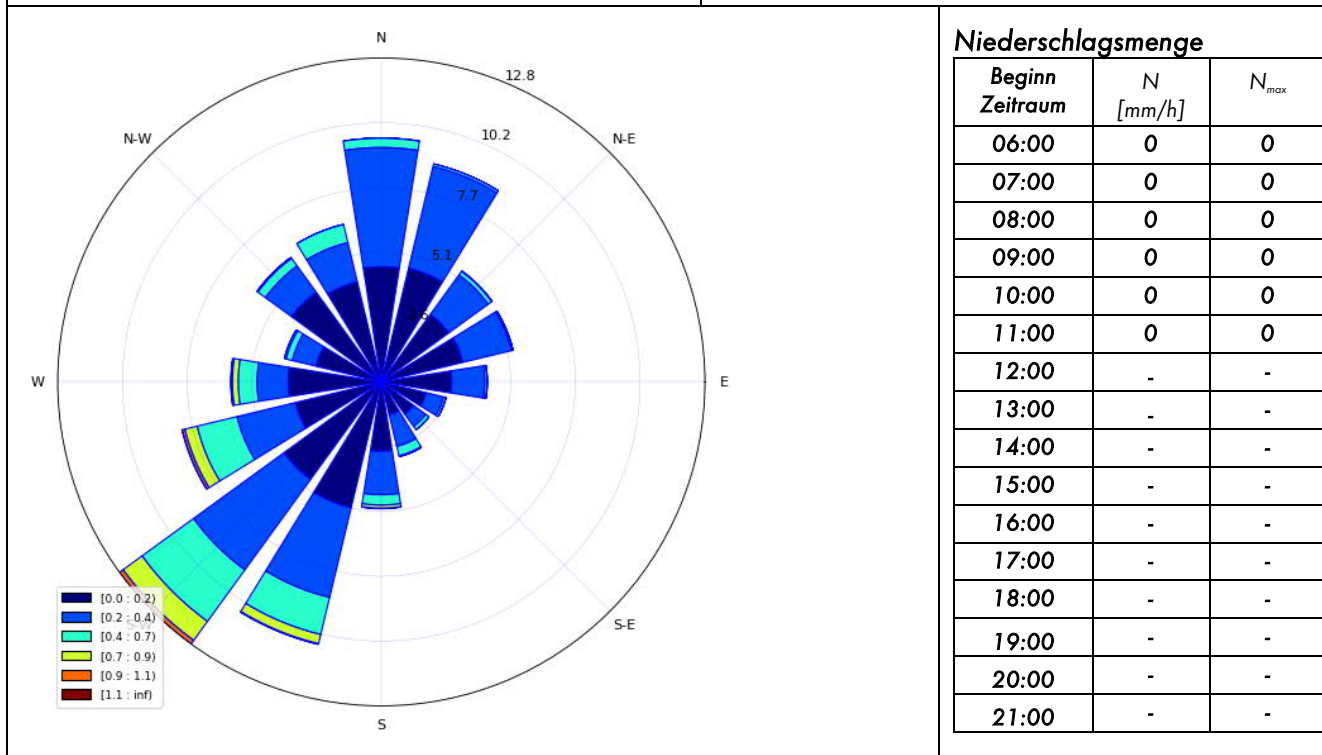

Vorherrschende Windverhältnisse/Beurteilungszeitraum	Beurteilungszeitraum: Tag (06:00-22:00)
--	---

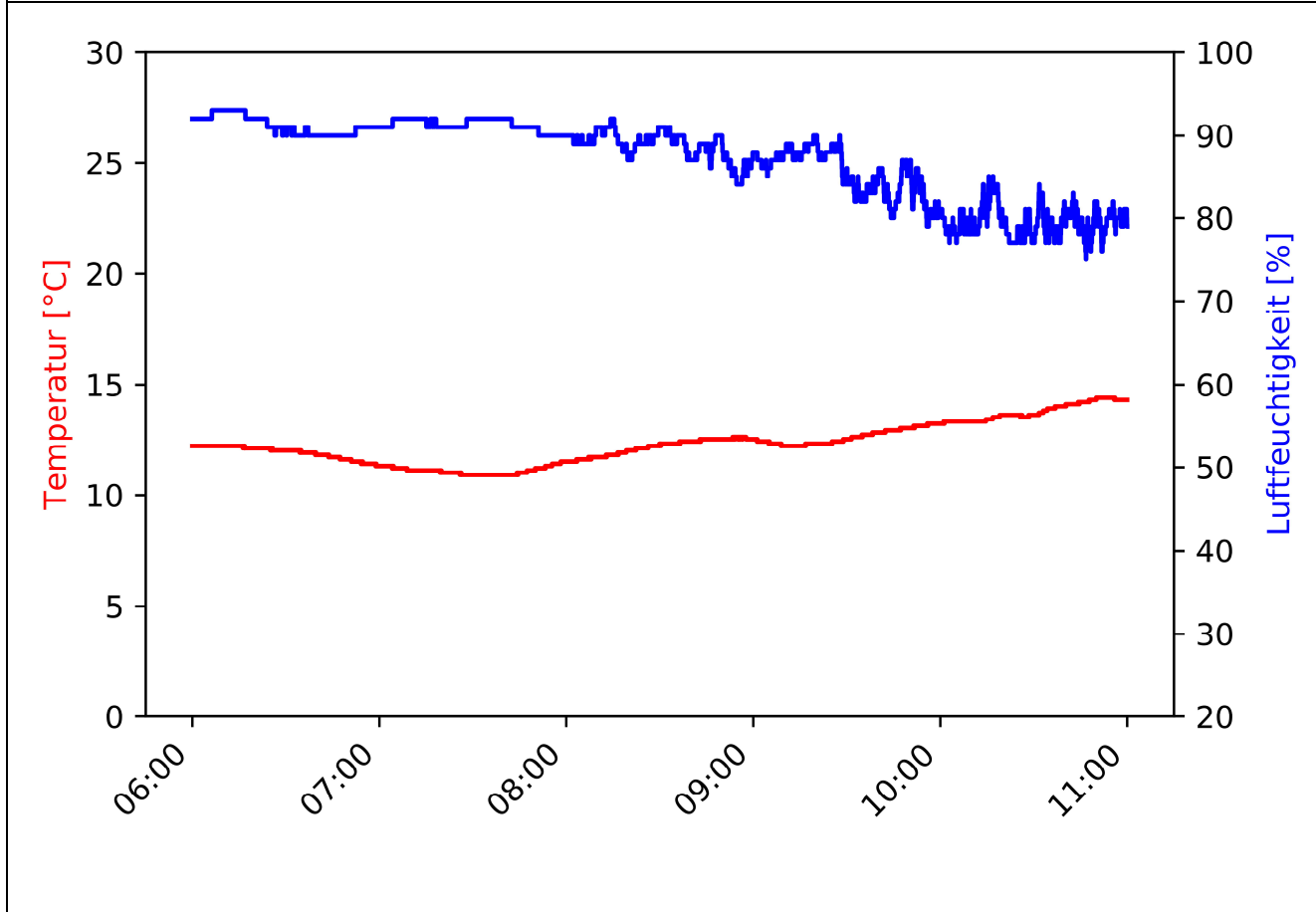

Inversionswetterlage?	<u>nein</u>	
-----------------------	-------------	--

Temperatur und Luftfeuchtigkeitsentwicklung



MP-02	Westholz 2, 84405 Dorfen		Lkr: ED	Messzeitraum: KW 37/2020 07.09.2020 - 14.09.2020	
Geographische Angaben	Gemeinde	Dorfen		33U 287584, 5348659	
	Gemarkung	Watzling		32U 732920, 5349461	
Angaben zu IO bzgl. A94	Entfernung [m]	163		Strecken-km	42,572
	Lage [nördl./südl. A94]	nördlich		Deckschicht	DSH-V
Lage Messort (blaue Nadel)			Fotografische Ansicht: Blickrichtung Westen		
 <p>Quelle: <a href="https://geoportal.bayern.de/bayernatlas">https://geoportal.bayern.de/bayernatlas</a></p>			 <p>Quelle: Möhler+Partner Ingenieure AG</p>		
Beschreibung zu akustischen Eigenschaften					
IO (PF)	IO-61	IGW Tag	64 dB(A)	IGW Nacht	54 dB(A)
Verwertbare Beurteilungspegel je Beurteilungszeitraum:					
Datum	$L_{Aeq,Tag}$ (06:00-22:00)		$L_{Aeq,Nacht}$ (22:00-06:00)		
07.09.2020 - 08.09.2020	43,2		41,6		
08.09.2020 - 09.09.2020	44,4		45,4		
09.09.2020 - 10.09.2020	47,1		48,5		
10.09.2020 - 11.09.2020	47,7		44,4		
11.09.2020 - 12.09.2020	45,1		44,2		
12.09.2020 - 13.09.2020	45,5		43,4		
13.09.2020 - 14.09.2020	44,2		46,4		
14.09.2020	48,4		-		
Messung durchgeführt von:			SM, CRL, MUES		
Protokoll erstellt von:			MUES		
geprüft:			LIP		
			<b>MÖHLER+PARTNER</b>  <b>INGENIEURE AG</b>		
			Prinzstr. 49      T +49 821 455 497-0 D-86153 Augsburg      F +49 821 455 497-29 www.mopa.de      info@mopa.de		

MP-02	Westholz 2, 84405 Dorfen		Messzeitraum: KW 37/2020 07.09.2020
-------	-----------------------------	--	--

Pegelzeitverlauf  $L_{Aeq,1s}$ : ohne Fremdgeräuschbereinigung

Beurteilungszeitraum: Tag (06:00-22:00)

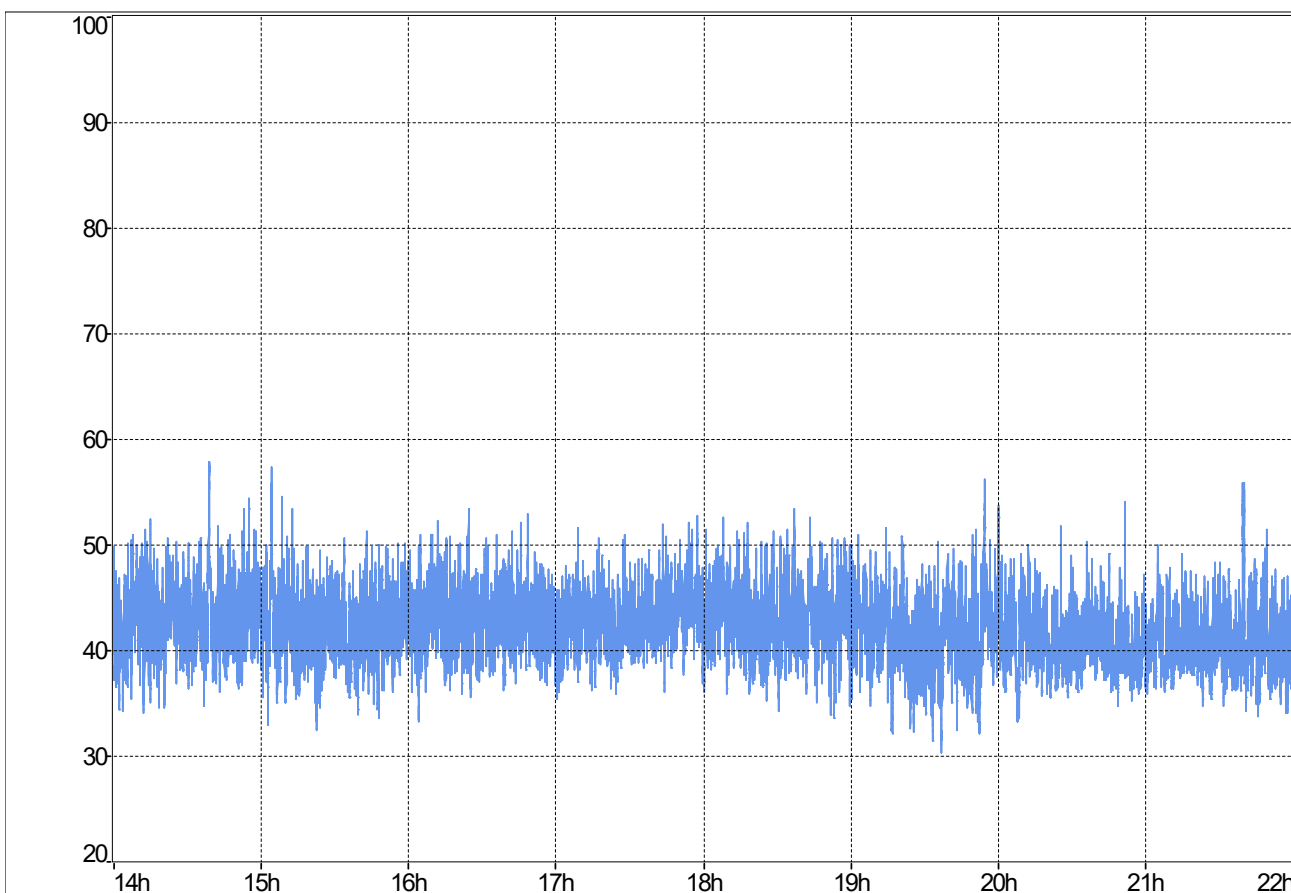

**Stündliche Beurteilungspegel**

Beginn Zeitraum	$L_{Aeq,1h}$ Rohdaten	$L_{Aeq,1h}$ ohne Fremdgeräusch
06:00		
07:00		
08:00		
09:00		
10:00		
11:00		
12:00		
13:00		
14:00	44,2	44,2
15:00	43,3	43,3
16:00	43,6	43,6
17:00	43,7	43,7
18:00	44	44
19:00	42,7	42,7
20:00	41,7	41,7
21:00	42	42
$L_{Aeq,06:00-22:00}$	43,2	43,2

**Ereignisprotokoll**

Beginn Zeitraum	Ereignisprotokoll
06:00	
07:00	
08:00	
09:00	
10:00	
11:00	
12:00	
13:00	
14:00	
15:00	
16:00	
17:00	
18:00	
19:00	
20:00	
21:00	



MP-02	Westholz 2, 84405 Dorfen		Messzeitraum: KW 37/2020 07.09.2020
-------	-----------------------------	--	--

Prozentuale Pegelverteilung/Beurteilungszeitraum Beurteilungszeitraum: Tag (06:00-22:00)

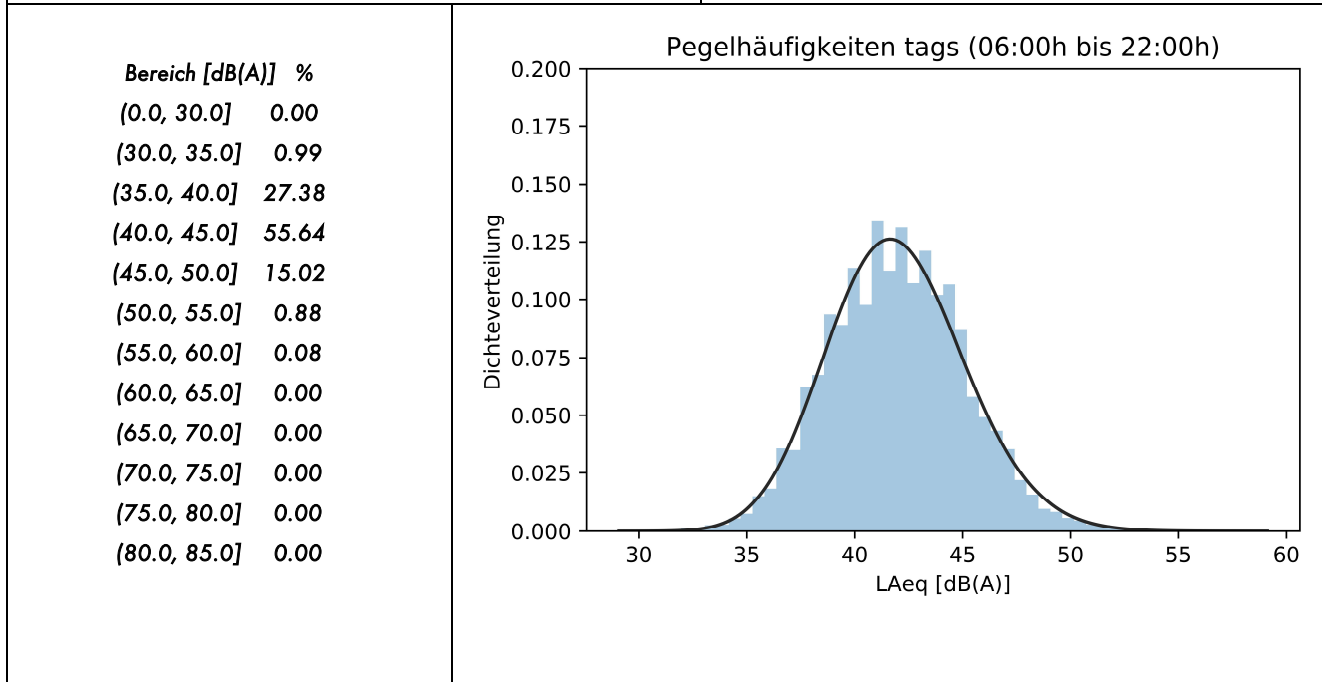

Entwicklung Windgeschwindigkeit

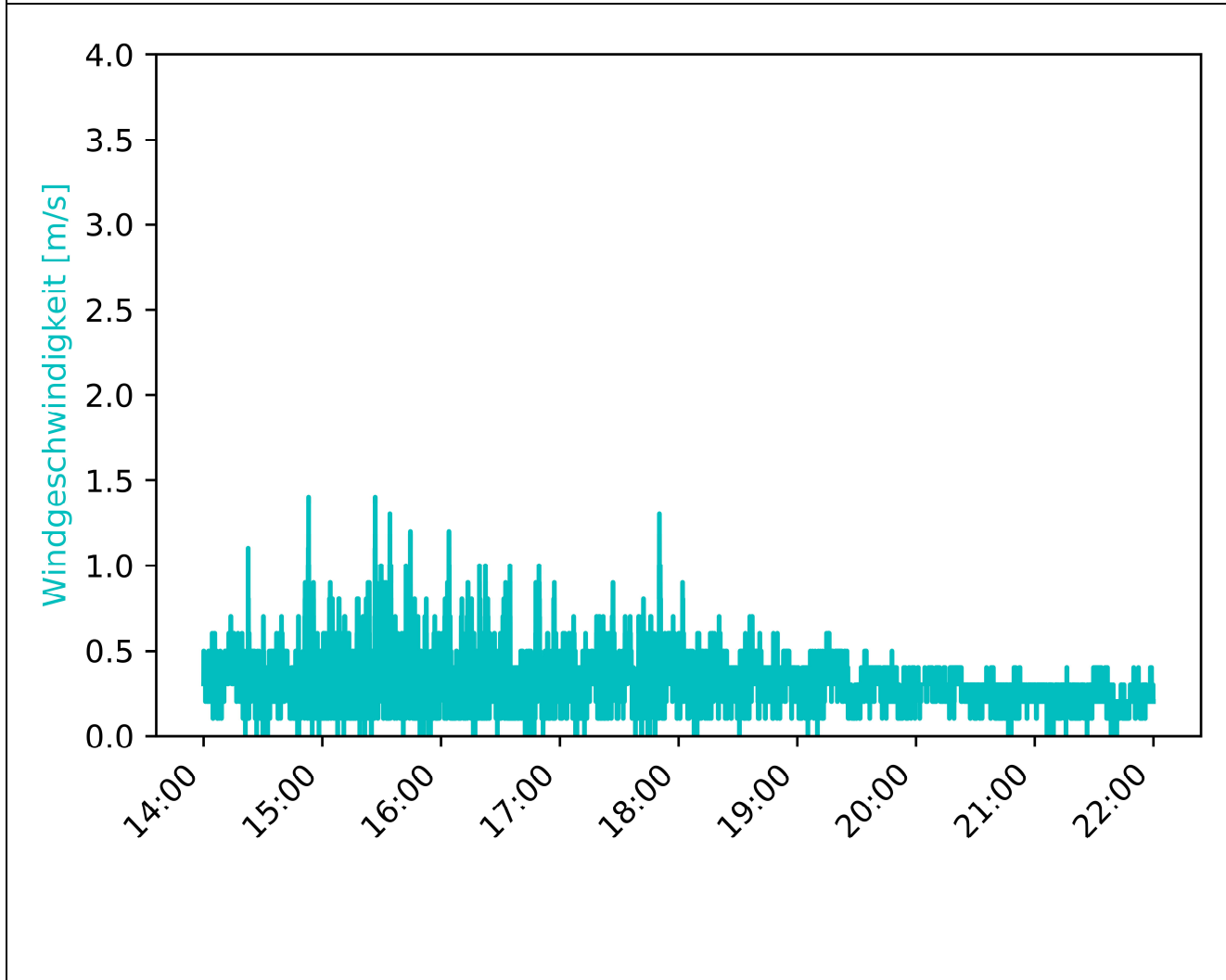

MP-02	Westholz 2, 84405 Dorfen		Messzeitraum: KW 37/2020 07.09.2020
-------	-----------------------------	--	--

Vorherrschende Windverhältnisse/Beurteilungszeitraum      Beurteilungszeitraum: Tag (06:00-22:00)

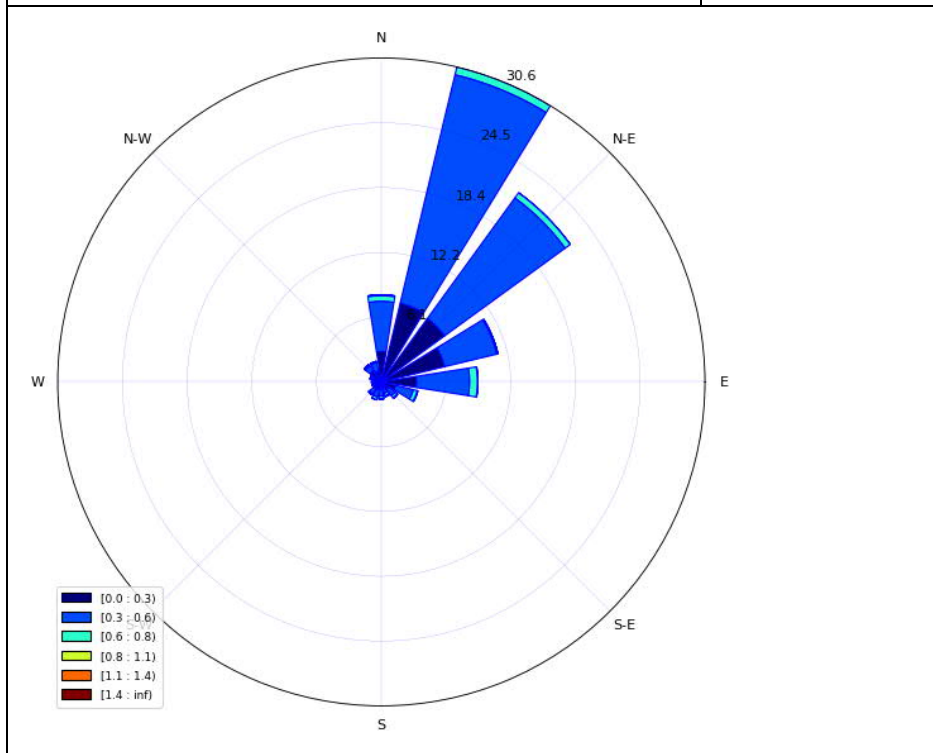

**Niederschlagsmenge**

Beginn Zeitraum	N [mm/h]	N <sub>max</sub>
06:00	-	-
07:00	-	-
08:00	-	-
09:00	-	-
10:00	-	-
11:00	-	-
12:00	-	-
13:00	-	-
14:00	0	0
15:00	0	0
16:00	0	0
17:00	0	0
18:00	0	0
19:00	0	0
20:00	0	0
21:00	0	0

Inversionswetterlage?      ja      Zwischen 21:00 – 09:00 Uhr

Temperatur und Luftfeuchtigkeitsentwicklung

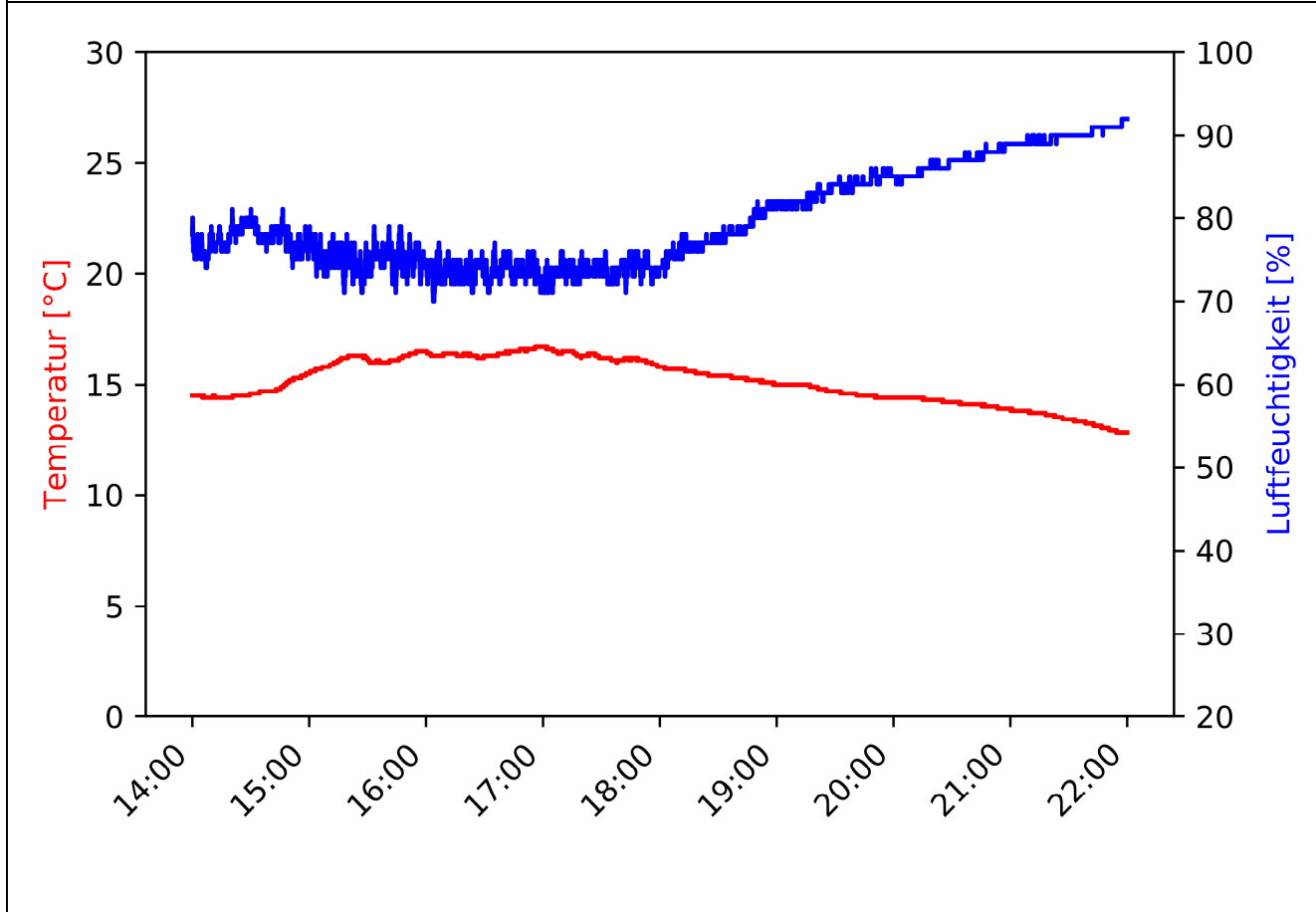

MP-02	Westholz 2, 84405 Dorfen		Messzeitraum: KW 37/2020 07.09.2020 - 08.09.2020
-------	-----------------------------	--	---

Pegelzeitverlauf  $L_{Aeq,1s}$ : ohne Fremdgeräuschbereinigung

Beurteilungszeitraum: Nacht (22:00-06:00)

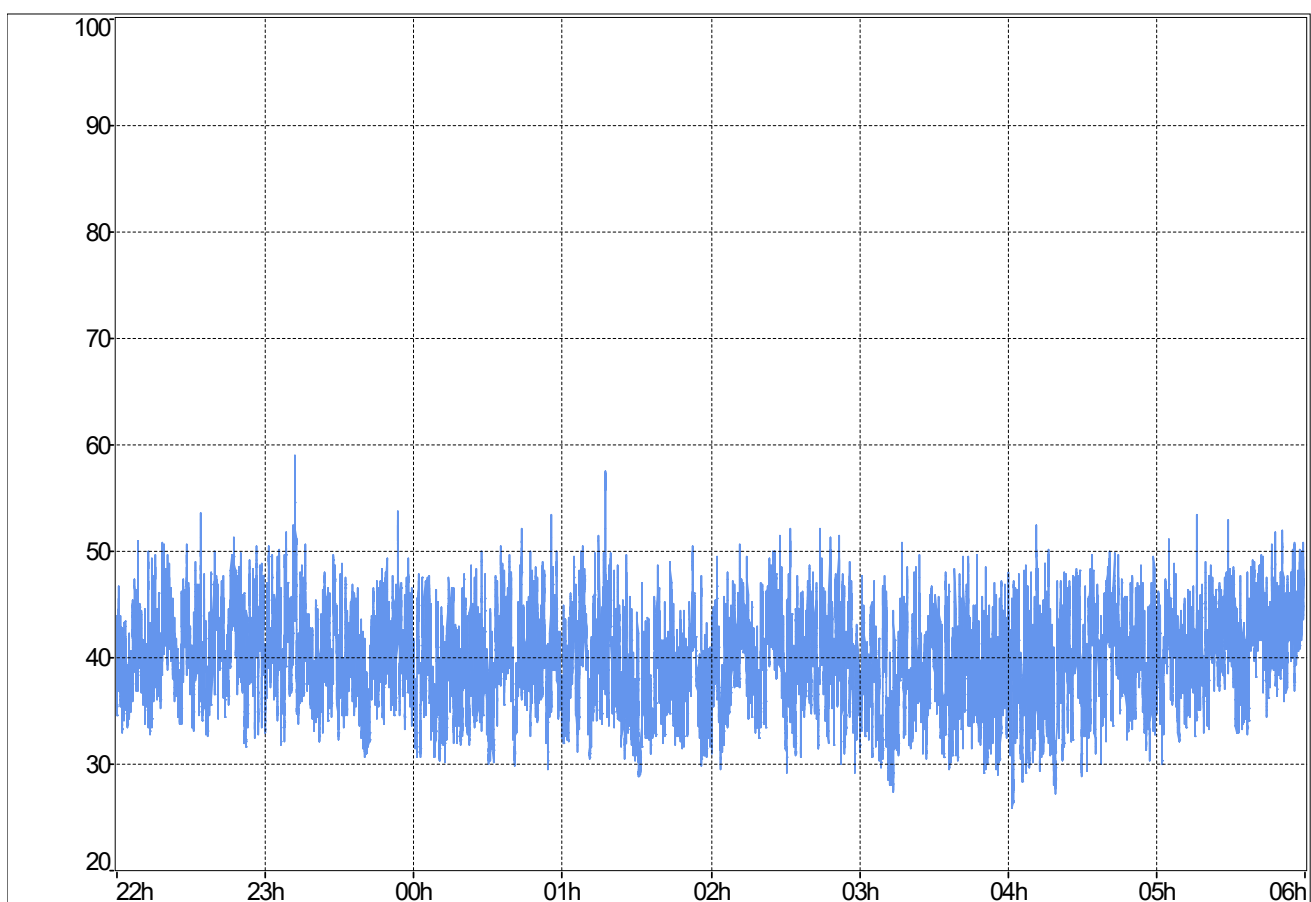

**Stündliche Beurteilungspegel**

Beginn Zeitraum	$L_{Aeq,1h}$ Rohdaten	$L_{Aeq,1h}$ ohne Fremdgeräusch
22:00	42,2	42,2
23:00	42,5	42,5
00:00	41	41
01:00	40,8	40,8
02:00	41,7	41,7
03:00	39,8	39,8
04:00	41,2	41,2
05:00	43	43
$L_{Aeq,22:00-06:00}$	41,6	41,6

**Ereignisprotokoll**

Beginn Zeitraum	Ereignisprotokoll
22:00	
23:00	
00:00	
01:00	
02:00	
03:00	
04:00	
05:00	

MP-02	Westholz 2, 84405 Dorfen		Messzeitraum: KW 37/2020 07.09.2020 - 08.09.2020
-------	-----------------------------	--	---

Prozentuale Pegelverteilung/Beurteilungszeitraum [%] Beurteilungszeitraum: Nacht (22:00-06:00)

Bereich [dB(A)]	%
(0.0, 30.0]	0.93
(30.0, 35.0]	16.00
(35.0, 40.0]	37.16
(40.0, 45.0]	35.62
(45.0, 50.0]	9.89
(50.0, 55.0]	0.36
(55.0, 60.0]	0.04
(60.0, 65.0]	0.00
(65.0, 70.0]	0.00
(70.0, 75.0]	0.00
(75.0, 80.0]	0.00
(80.0, 85.0]	0.00

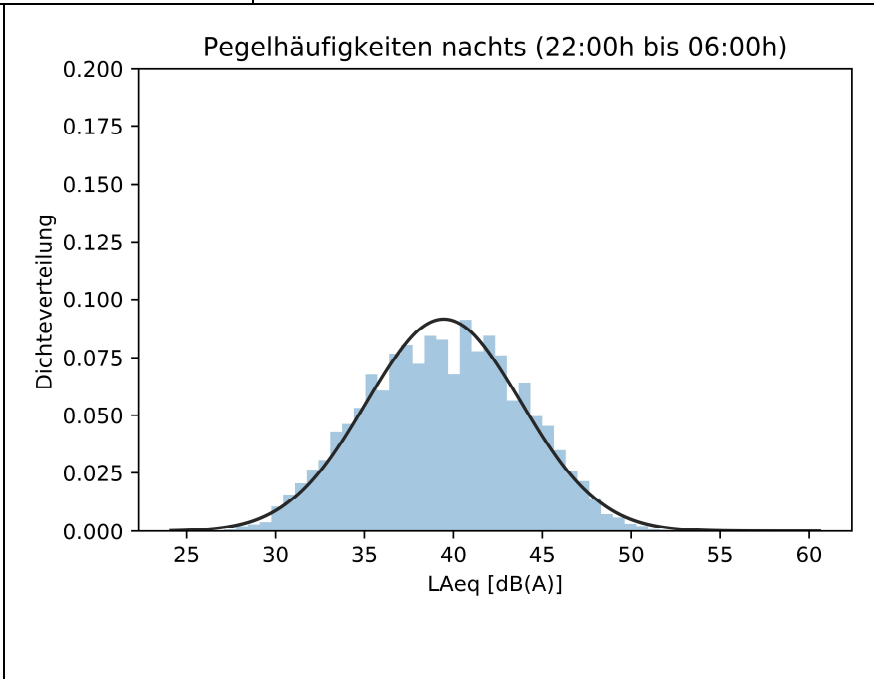

Entwicklung Windgeschwindigkeit

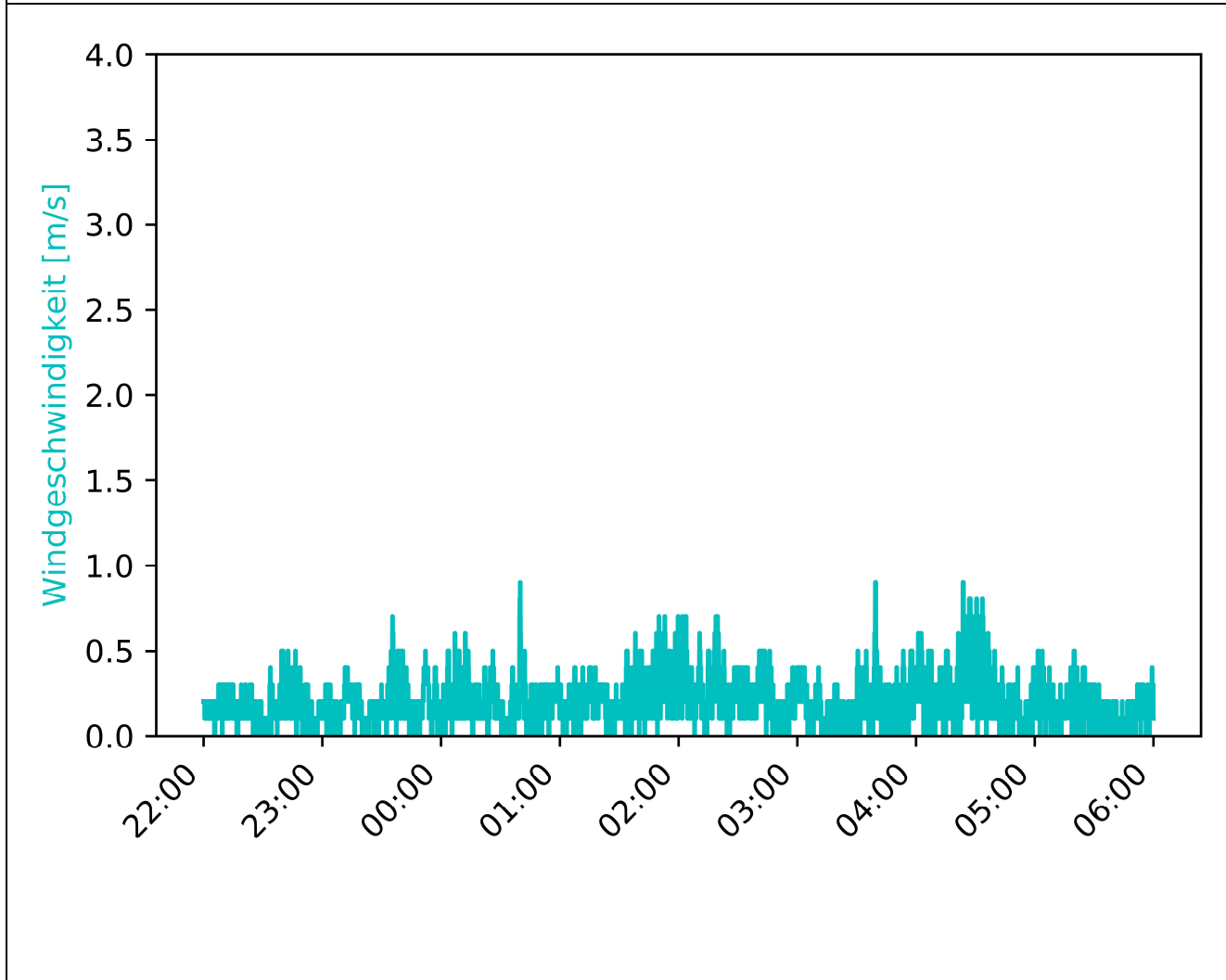

MP-02	Westholz 2, 84405 Dorfen		Messzeitraum: KW 37/2020 07.09.2020 - 08.09.2020
-------	-----------------------------	--	---

Vorherrschende Windverhältnisse/Beurteilungszeitraum Beurteilungszeitraum: Nacht (22:00-06:00)

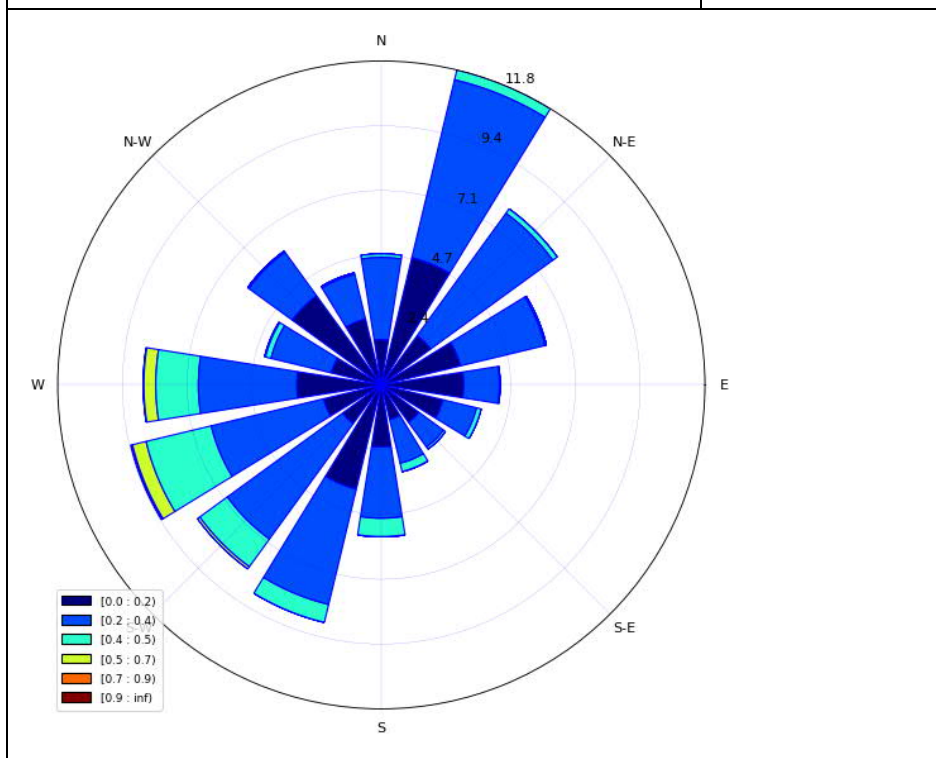

**Niederschlagsmenge**

Beginn Zeitraum	N [mm/h]	N <sub>max</sub>
22:00	0	0
23:00	0	0
00:00	0	0
01:00	0	0
02:00	0	0
03:00	0	0
04:00	0	0
05:00	0	0

Inversionswetterlage?  ja  Zwischen 21:00 - 09:00 Uhr

Temperatur und Luftfeuchtigkeitsentwicklung

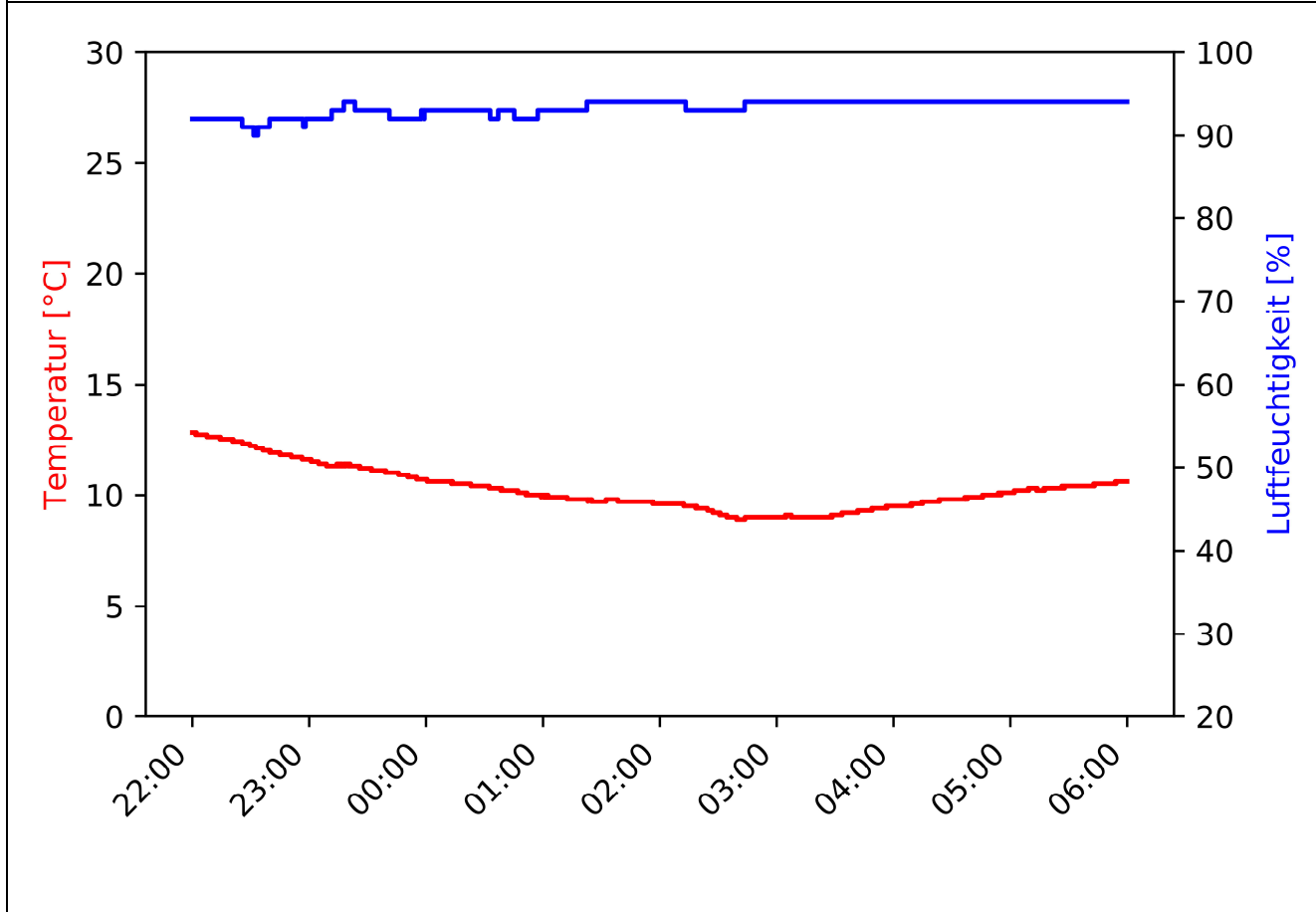

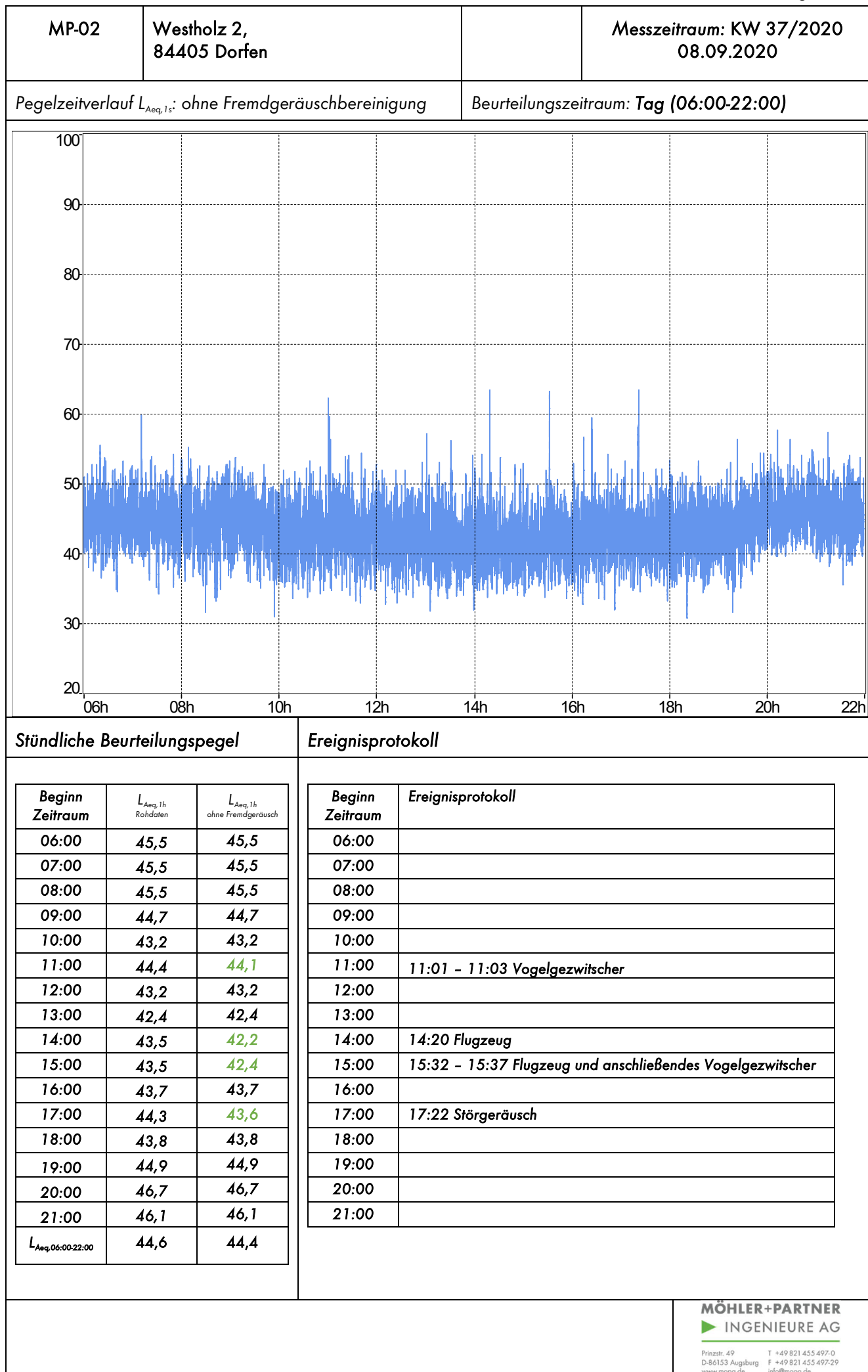

MP-02	Westholz 2, 84405 Dorfen		Messzeitraum: KW 37/2020 08.09.2020
-------	-----------------------------	--	--

Prozentuale Pegelverteilung/Beurteilungszeitraum	Beurteilungszeitraum: Tag (06:00-22:00)
--	---

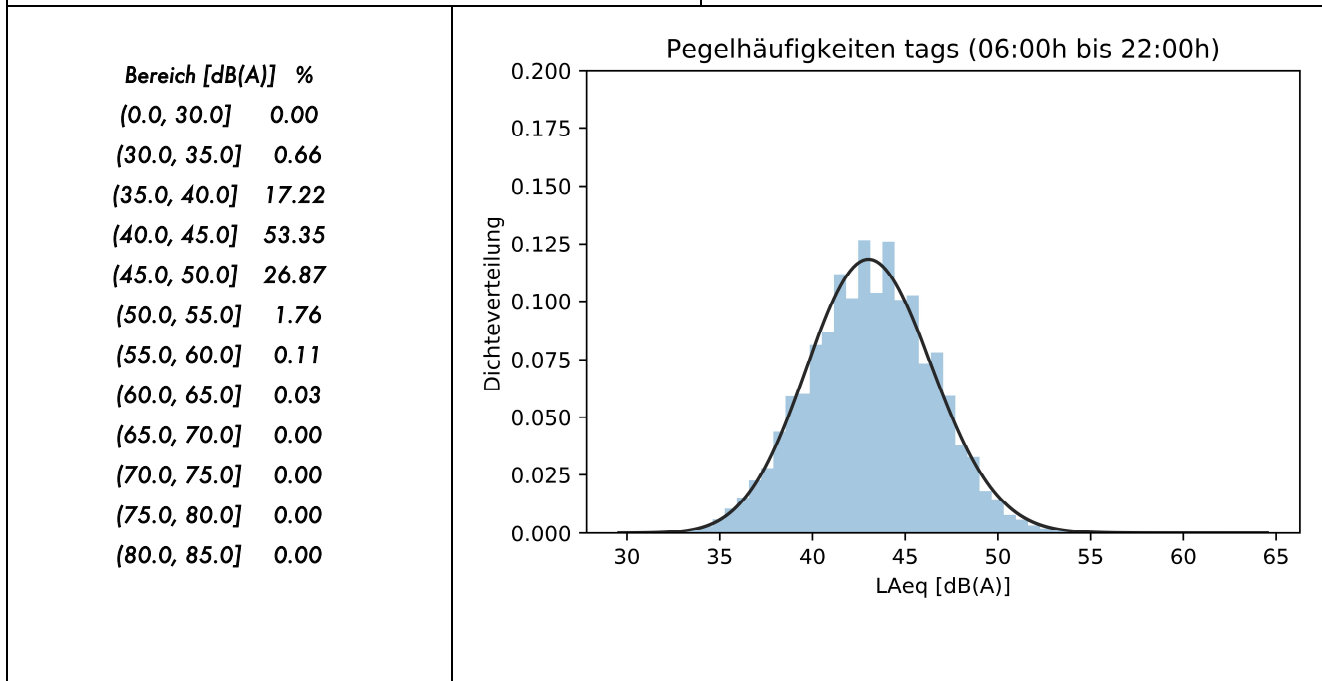

Entwicklung Windgeschwindigkeit

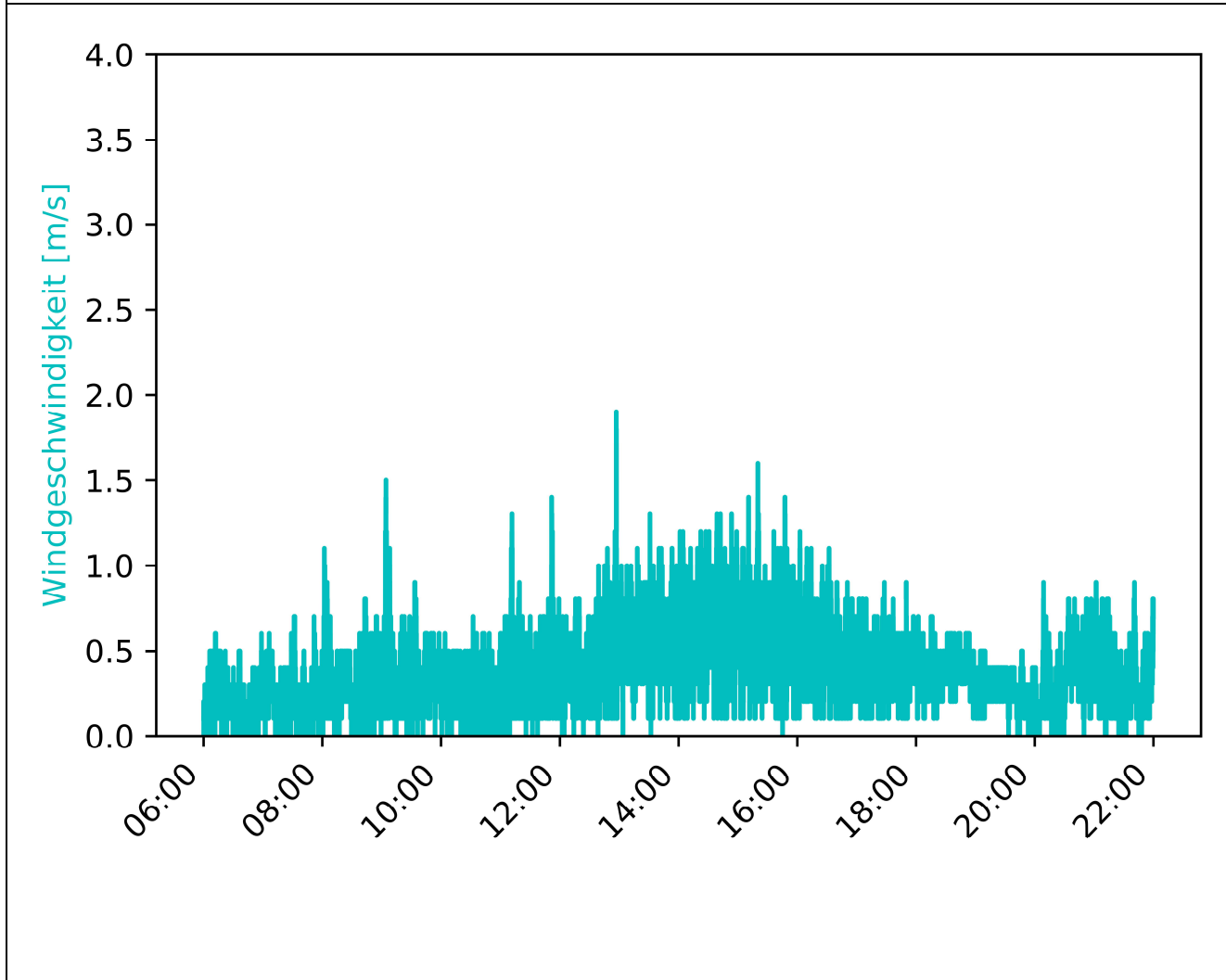

MP-02	Westholz 2, 84405 Dorfen		Messzeitraum: KW 37/2020 08.09.2020
-------	-----------------------------	--	--

Vorherrschende Windverhältnisse/Beurteilungszeitraum      Beurteilungszeitraum: Tag (06:00-22:00)

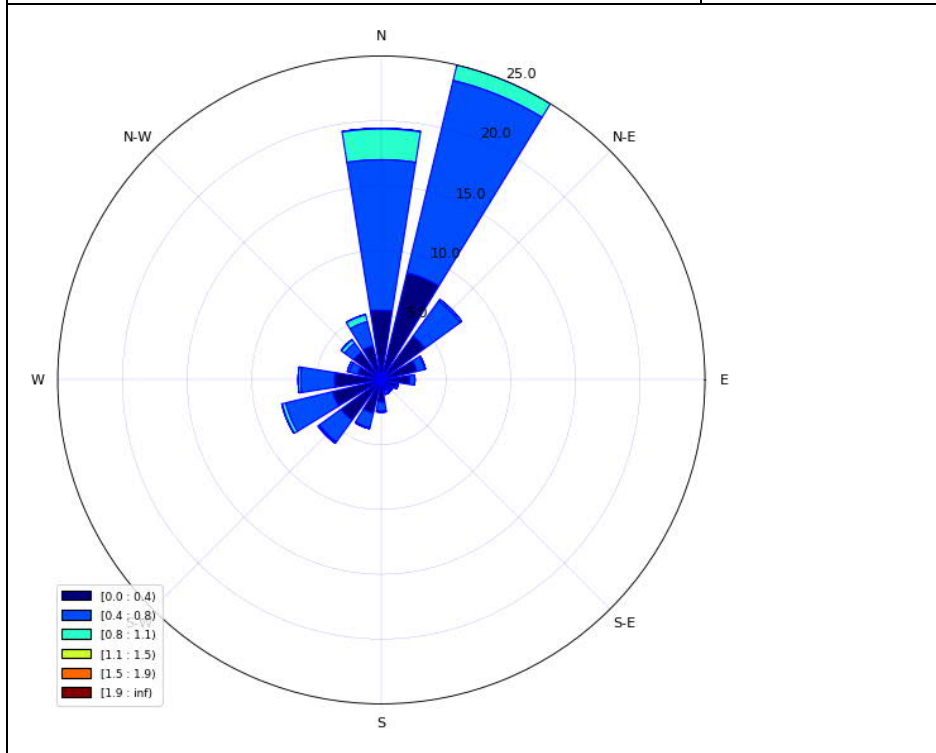

**Niederschlagsmenge**

Beginn Zeitraum	N [mm/h]	N <sub>max</sub>
06:00	0	0
07:00	0	0
08:00	0	0
09:00	0	0
10:00	0	0
11:00	0	0
12:00	0	0
13:00	0	0
14:00	0	0
15:00	0	0
16:00	0	0
17:00	0	0
18:00	0	0
19:00	0	0
20:00	0	0
21:00	0	0

Inversionswetterlage?      ja      Zwischen 21:00 - 09:00 Uhr

Temperatur und Luftfeuchtigkeitsentwicklung

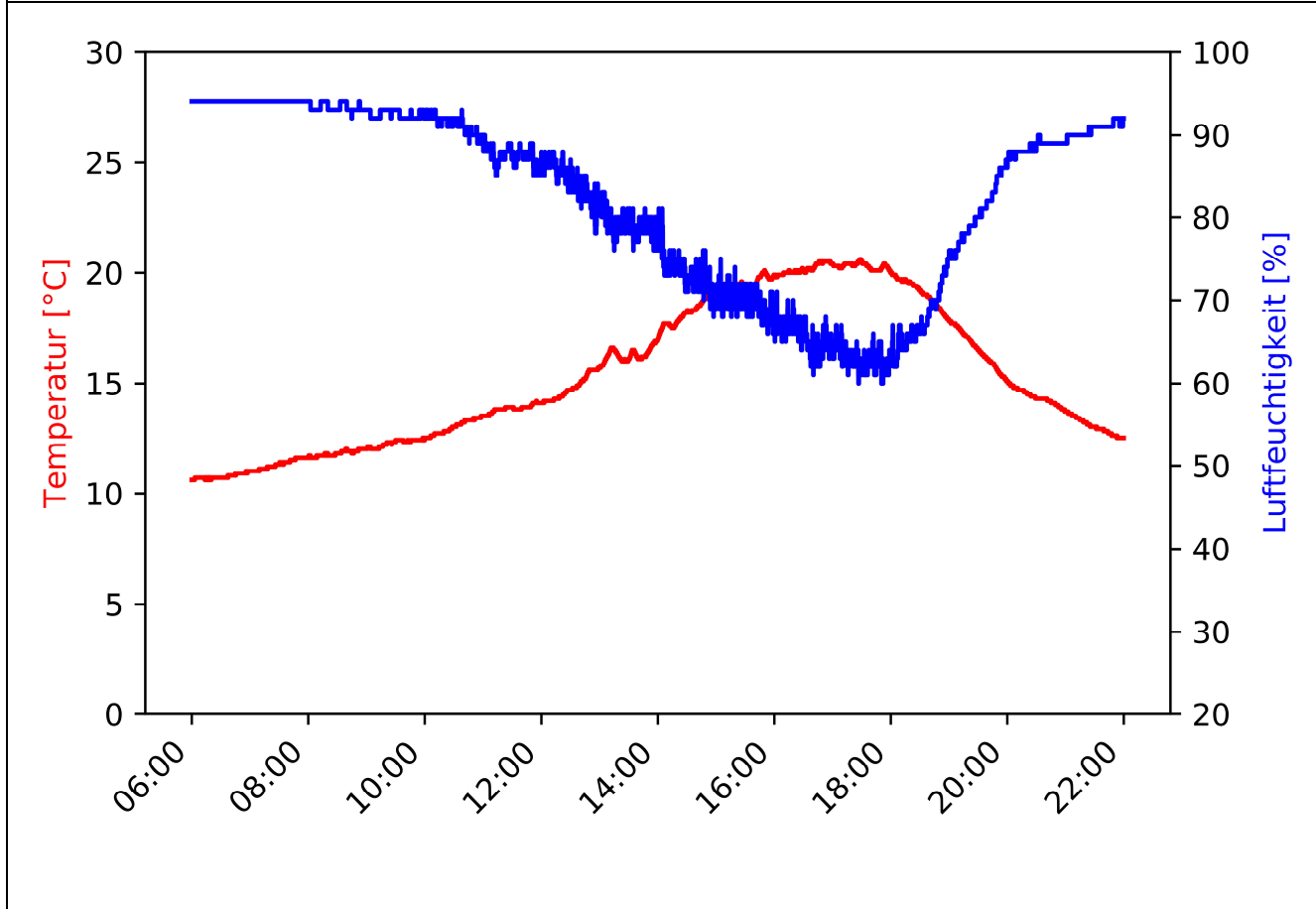



MP-02	Westholz 2, 84405 Dorfen		Messzeitraum: KW 37/2020 08.09.2020 - 09.09.2020
-------	-----------------------------	--	---

Pegelzeitverlauf  $L_{Aeq,1s}$ : ohne Fremdgeräuschbereinigung

Beurteilungszeitraum: Nacht (22:00-06:00)

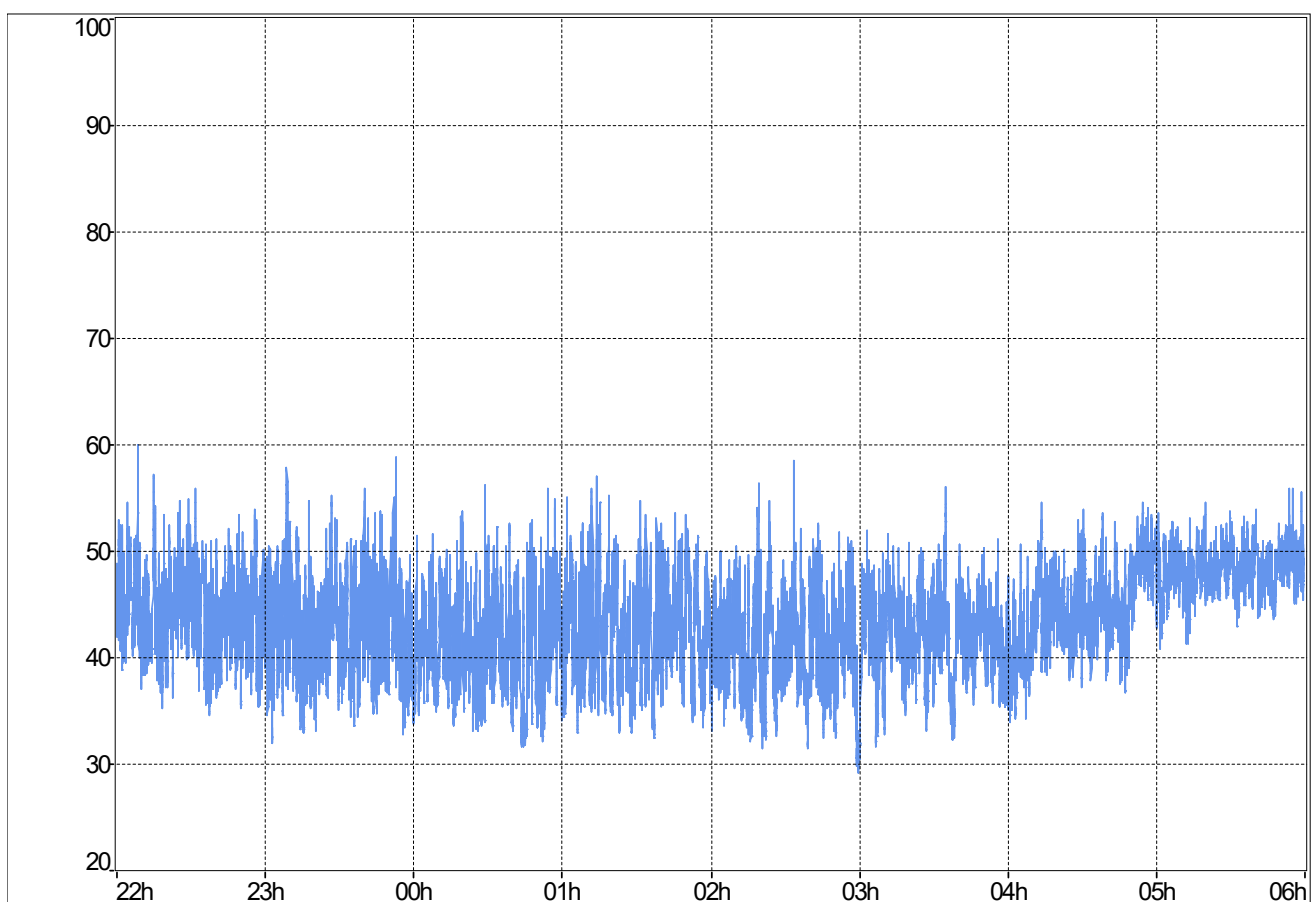

**Stündliche Beurteilungspegel**

Beginn Zeitraum	$L_{Aeq,1h}$ Rohdaten	$L_{Aeq,1h}$ ohne Fremdgeräusch
22:00	45,9	45,9
23:00	44,9	44,9
00:00	43,7	43,7
01:00	44,7	44,7
02:00	43,5	43,5
03:00	43,4	43,4
04:00	45,8	45,8
05:00	48,4	48,4
$L_{Aeq,22:00-06:00}$	45,4	45,4

**Ereignisprotokoll**

Beginn Zeitraum	Ereignisprotokoll
22:00	
23:00	
00:00	
01:00	
02:00	
03:00	
04:00	
05:00	

MP-02	Westholz 2, 84405 Dorfen		Messzeitraum: KW 37/2020 08.09.2020 - 09.09.2020
-------	-----------------------------	--	---

Prozentuale Pegelverteilung/Beurteilungszeitraum [%] Beurteilungszeitraum: **Nacht (22:00-06:00)**

Bereich [dB(A)]	%
(0.0, 30.0]	0.03
(30.0, 35.0]	3.78
(35.0, 40.0]	21.62
(40.0, 45.0]	37.45
(45.0, 50.0]	31.83
(50.0, 55.0]	5.16
(55.0, 60.0]	0.12
(60.0, 65.0]	0.00
(65.0, 70.0]	0.00
(70.0, 75.0]	0.00
(75.0, 80.0]	0.00
(80.0, 85.0]	0.00

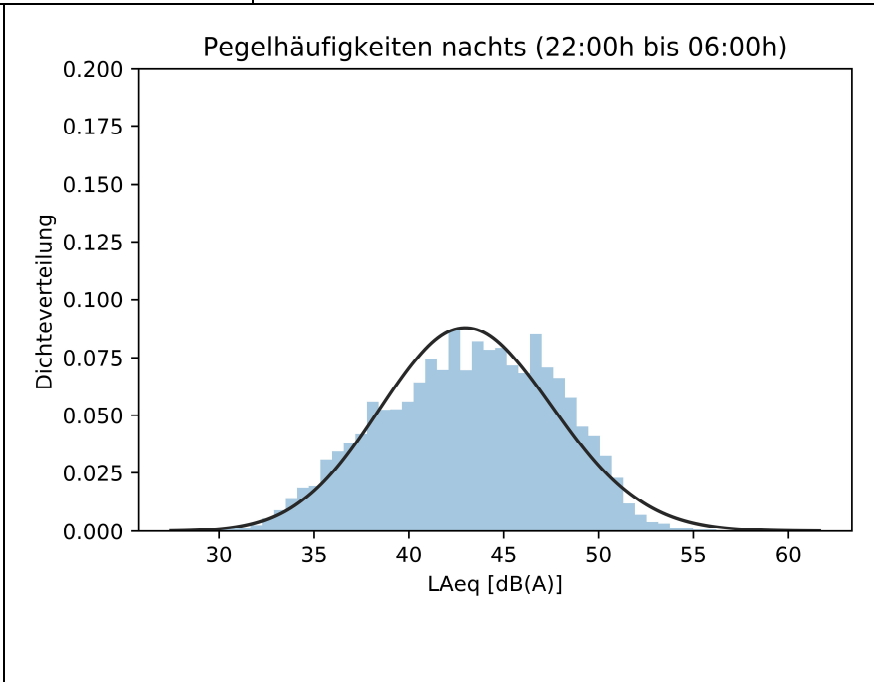

Entwicklung Windgeschwindigkeit

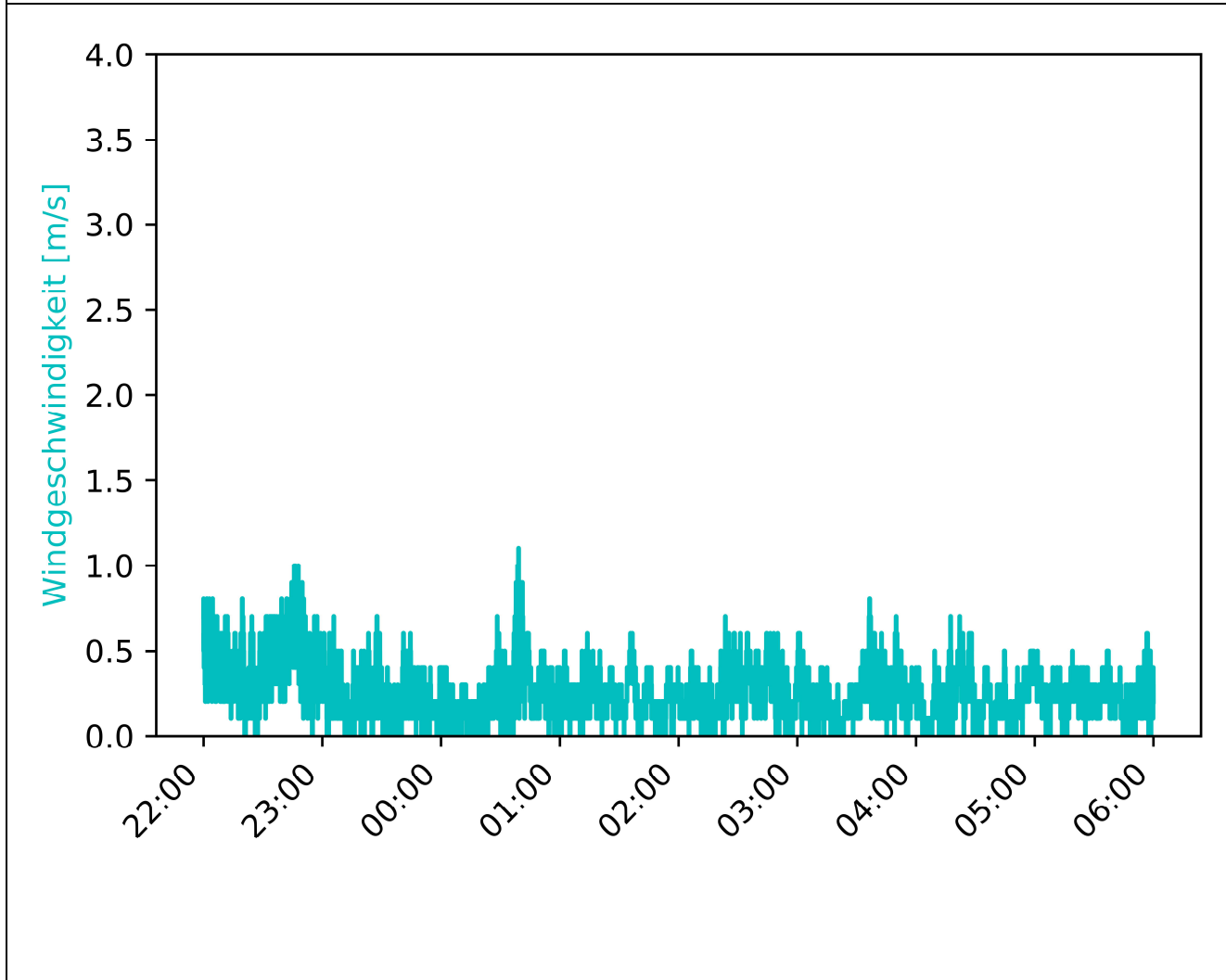

MP-02	Westholz 2, 84405 Dorfen		Messzeitraum: KW 37/2020 08.09.2020 - 09.09.2020
-------	-----------------------------	--	---

Vorherrschende Windverhältnisse/Beurteilungszeitraum Beurteilungszeitraum: Nacht (22:00-06:00)

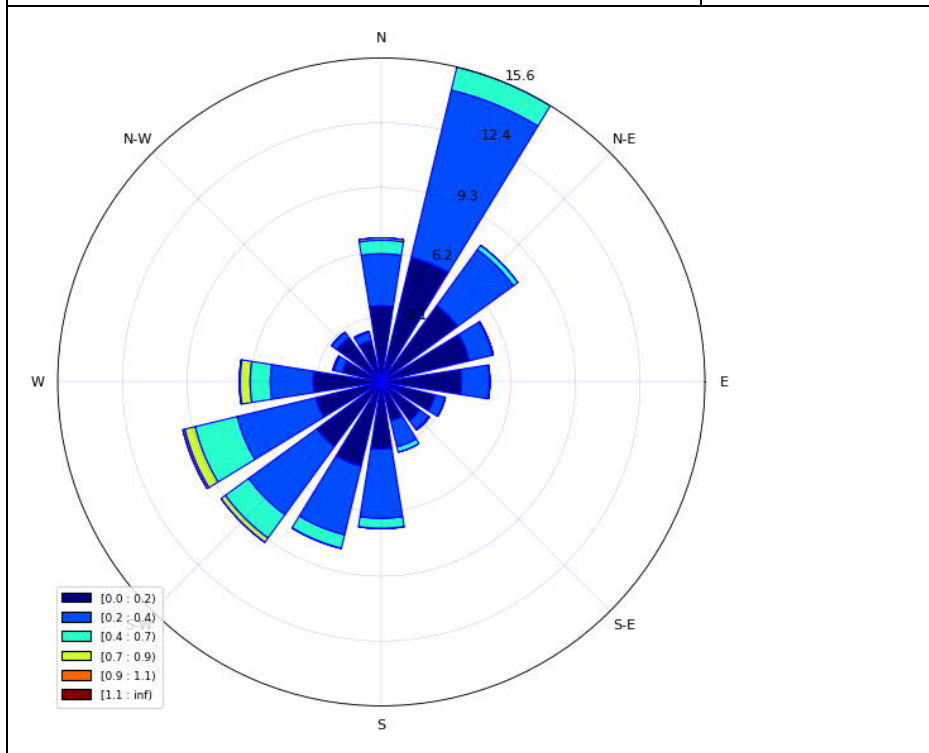

**Niederschlagsmenge**

Beginn Zeitraum	N [mm/h]	N <sub>max</sub>
22:00	0	0
23:00	0	0
00:00	0	0
01:00	0	0
02:00	0	0
03:00	0	0
04:00	0	0
05:00	0	0

Inversionswetterlage?  ja  Zwischen 21:00 - 09:00 Uhr

Temperatur und Luftfeuchtigkeitsentwicklung

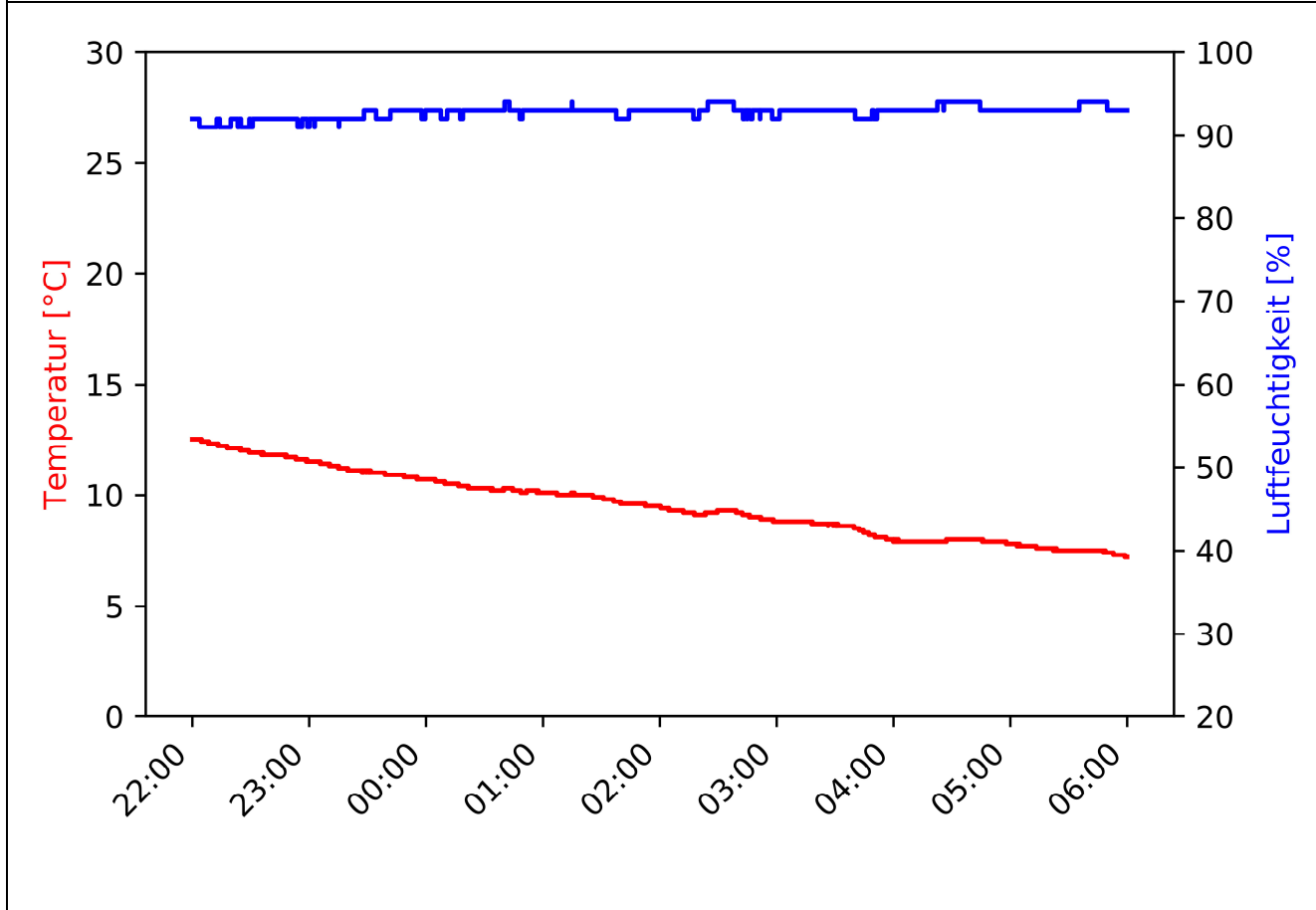

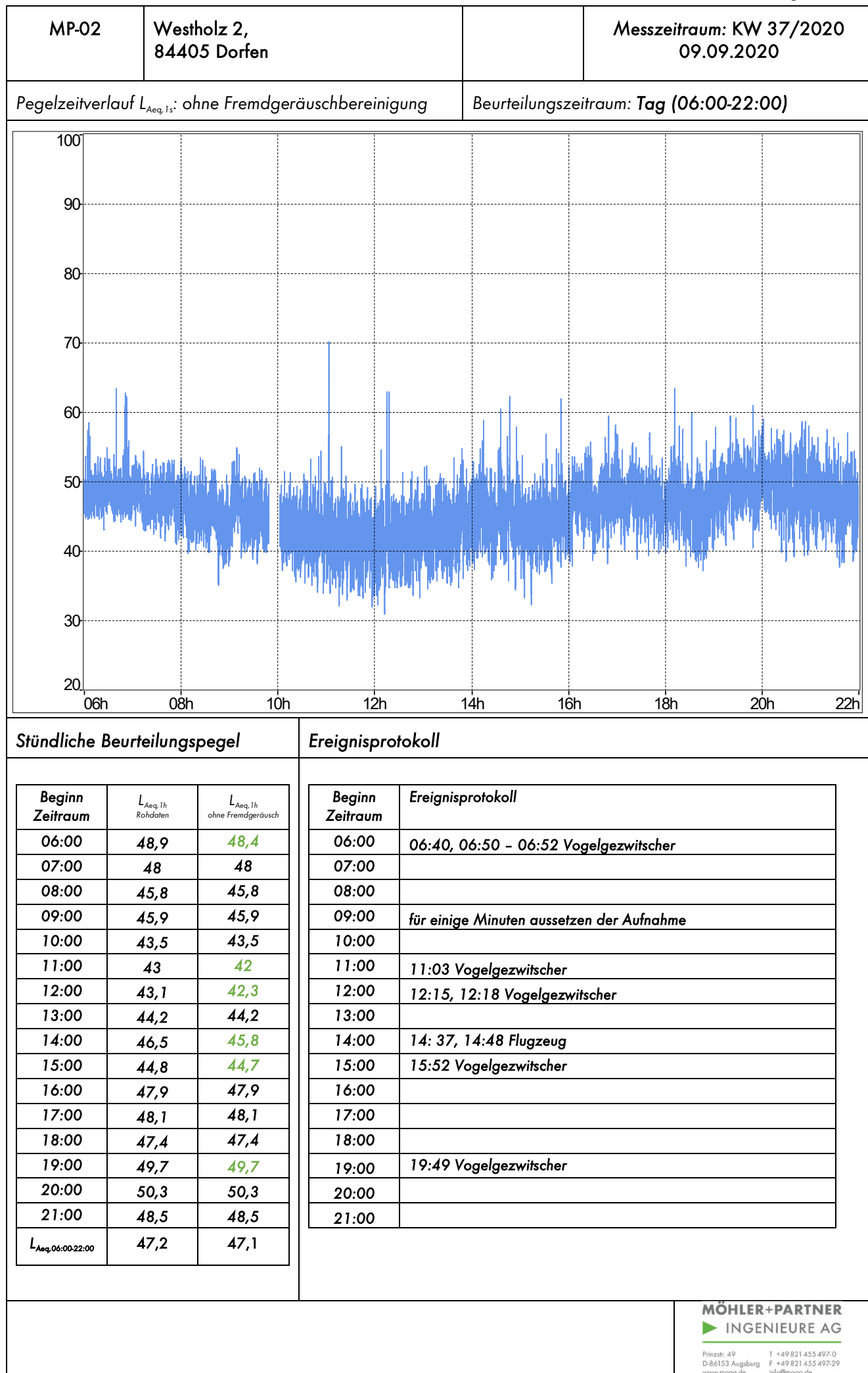

MP-02	Westholz 2, 84405 Dorfen	Messzeitraum: KW 37/2020 09.09.2020
-------	-----------------------------	--

Prozentuale Pegelverteilung/Beurteilungszeitraum

Beurteilungszeitraum: Tag (06:00-22:00)

Bereich [dB(A)]	%
(0.0, 30.0]	0.00
(30.0, 35.0]	0.41
(35.0, 40.0]	7.98
(40.0, 45.0]	35.07
(45.0, 50.0]	46.10
(50.0, 55.0]	9.93
(55.0, 60.0]	0.46
(60.0, 65.0]	0.05
(65.0, 70.0]	0.00
(70.0, 75.0]	0.00
(75.0, 80.0]	0.00

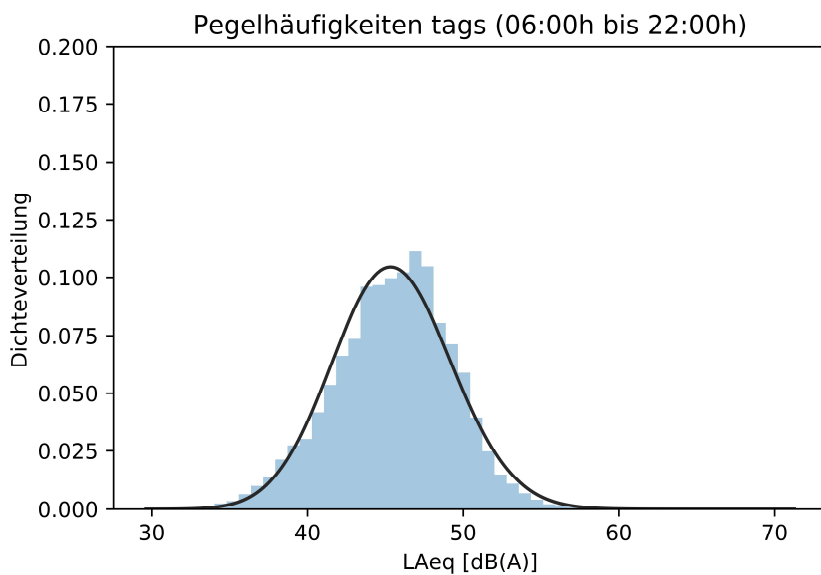

Entwicklung Windgeschwindigkeit

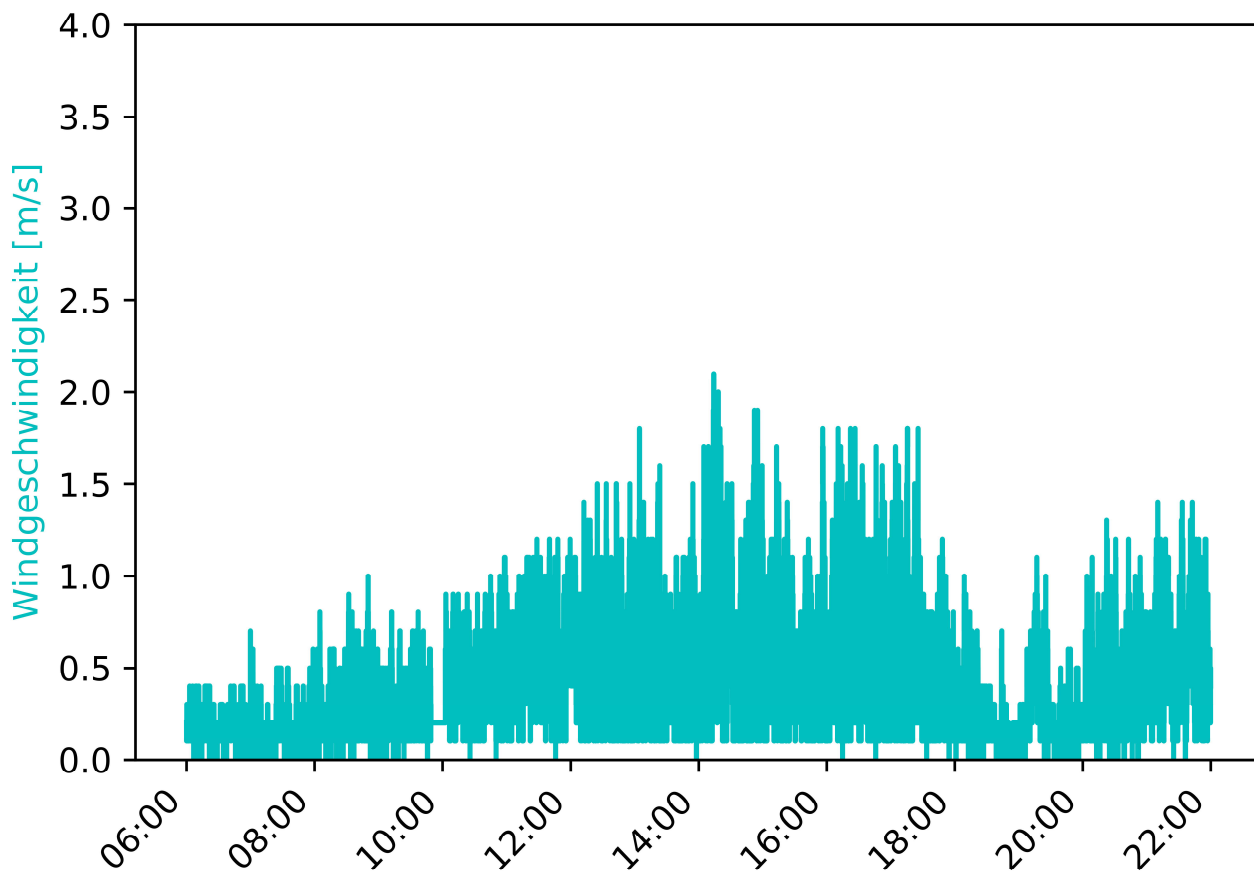

MP-02	Westholz 2, 84405 Dorfen	Messzeitraum: KW 37/2020 09.09.2020
-------	-----------------------------	--

Vorherrschende Windverhältnisse/Beurteilungszeitraum      Beurteilungszeitraum: Tag (06:00-22:00)

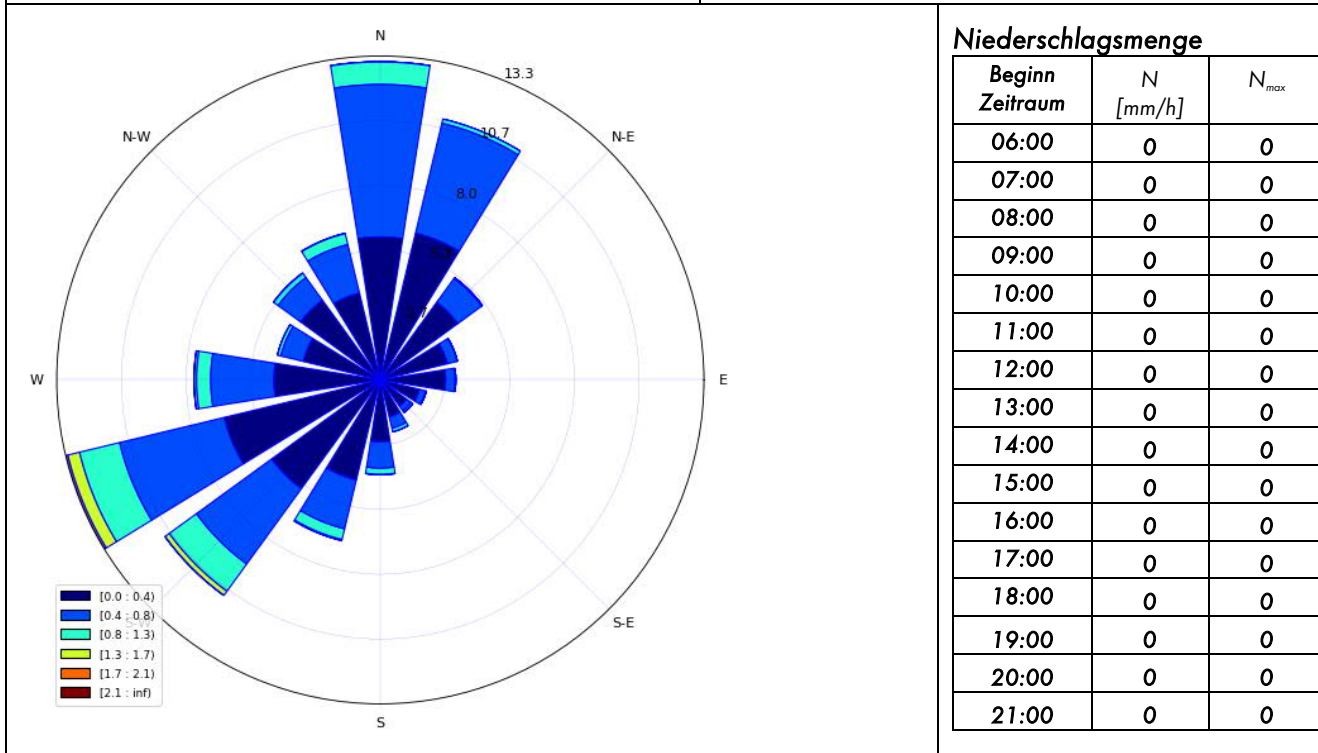

**Niederschlagsmenge**

Beginn Zeitraum	N [mm/h]	N <sub>max</sub>
06:00	0	0
07:00	0	0
08:00	0	0
09:00	0	0
10:00	0	0
11:00	0	0
12:00	0	0
13:00	0	0
14:00	0	0
15:00	0	0
16:00	0	0
17:00	0	0
18:00	0	0
19:00	0	0
20:00	0	0
21:00	0	0

Inversionswetterlage?      ja      Zwischen 21:00 - 09:00 Uhr

Temperatur und Luftfeuchtigkeitsentwicklung

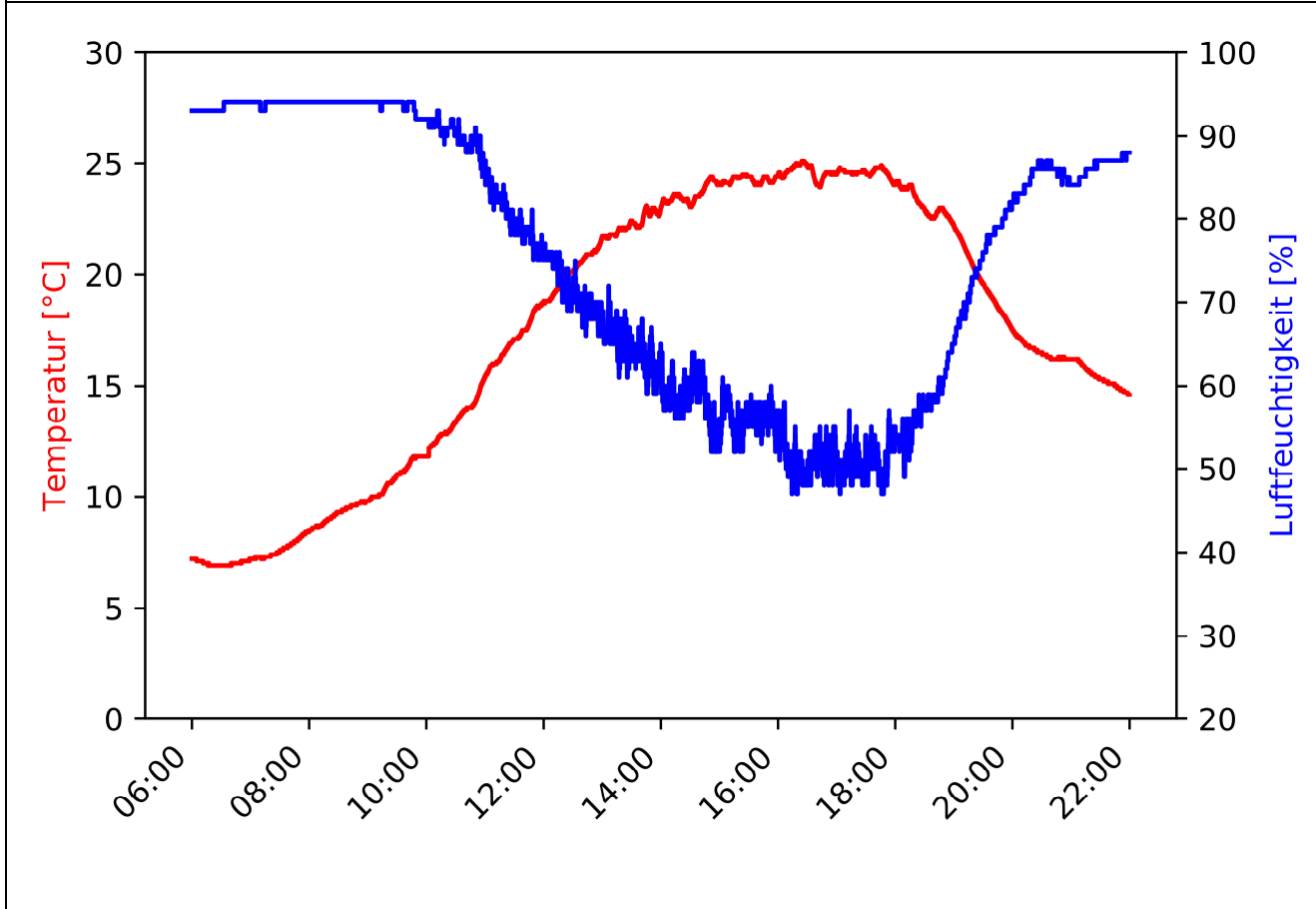

MP-02	Westholz 2, 84405 Dorfen	Messzeitraum: KW 37/2020 09.09.2020 - 10.09.2020
-------	-----------------------------	---

Pegelzeitverlauf  $L_{Aeq,1s}$ : ohne Fremdgeräuschbereinigung

Beurteilungszeitraum: Nacht (22:00-06:00)

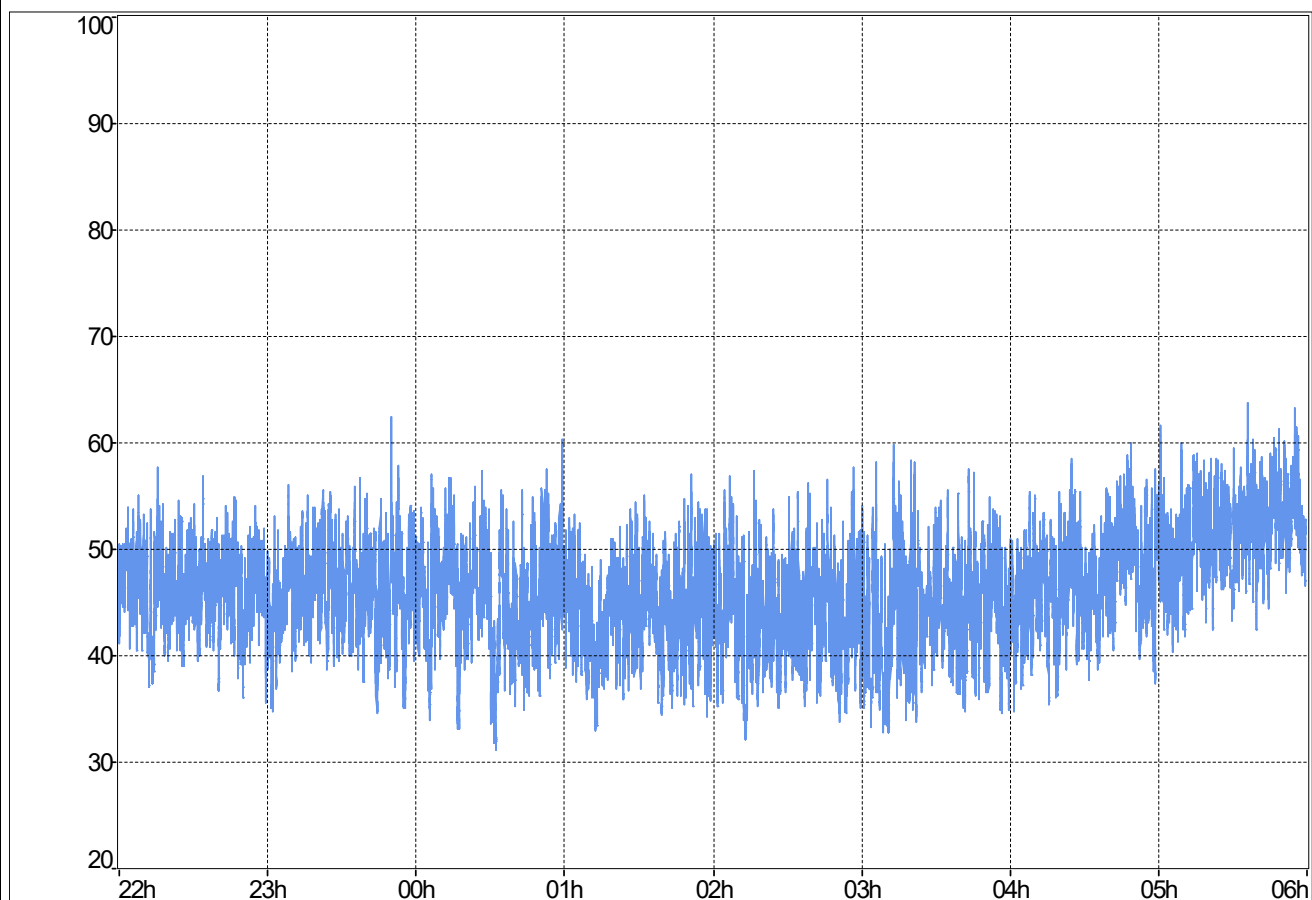

**Stündliche Beurteilungspegel**

Beginn Zeitraum	$L_{Aeq,1h}$ Rohdaten	$L_{Aeq,1h}$ ohne Fremdgeräusch
22:00	47,4	47,4
23:00	47,5	47,5
00:00	47,5	47,5
01:00	45,9	45,9
02:00	45,8	45,8
03:00	46,7	46,7
04:00	48,6	48,6
05:00	53	53
$L_{Aeq,22:00-06:00}$	48,5	48,5

**Ereignisprotokoll**

Beginn Zeitraum	Ereignisprotokoll
22:00	
23:00	
00:00	
01:00	
02:00	
03:00	
04:00	
05:00	

MP-02	Westholz 2, 84405 Dorfen	Messzeitraum: KW 37/2020 09.09.2020 - 10.09.2020
-------	-----------------------------	---

Prozentuale Pegelverteilung/Beurteilungszeitraum [%]

Beurteilungszeitraum: **Nacht (22:00-06:00)**

Bereich [dB(A)]	%
(0.0, 30.0]	0.00
(30.0, 35.0]	1.22
(35.0, 40.0]	10.60
(40.0, 45.0]	30.77
(45.0, 50.0]	38.06
(50.0, 55.0]	16.56
(55.0, 60.0]	2.69
(60.0, 65.0]	0.09
(65.0, 70.0]	0.00
(70.0, 75.0]	0.00
(75.0, 80.0]	0.00
(80.0, 85.0]	0.00

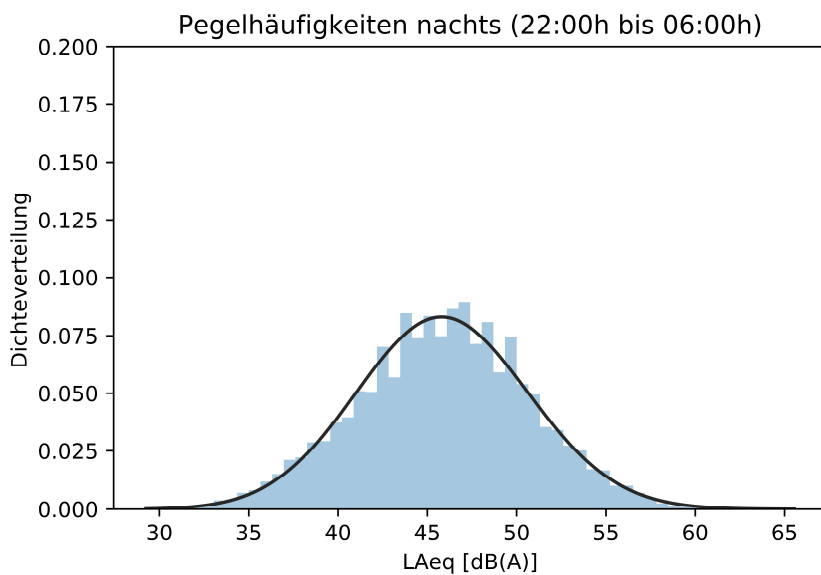

Entwicklung Windgeschwindigkeit

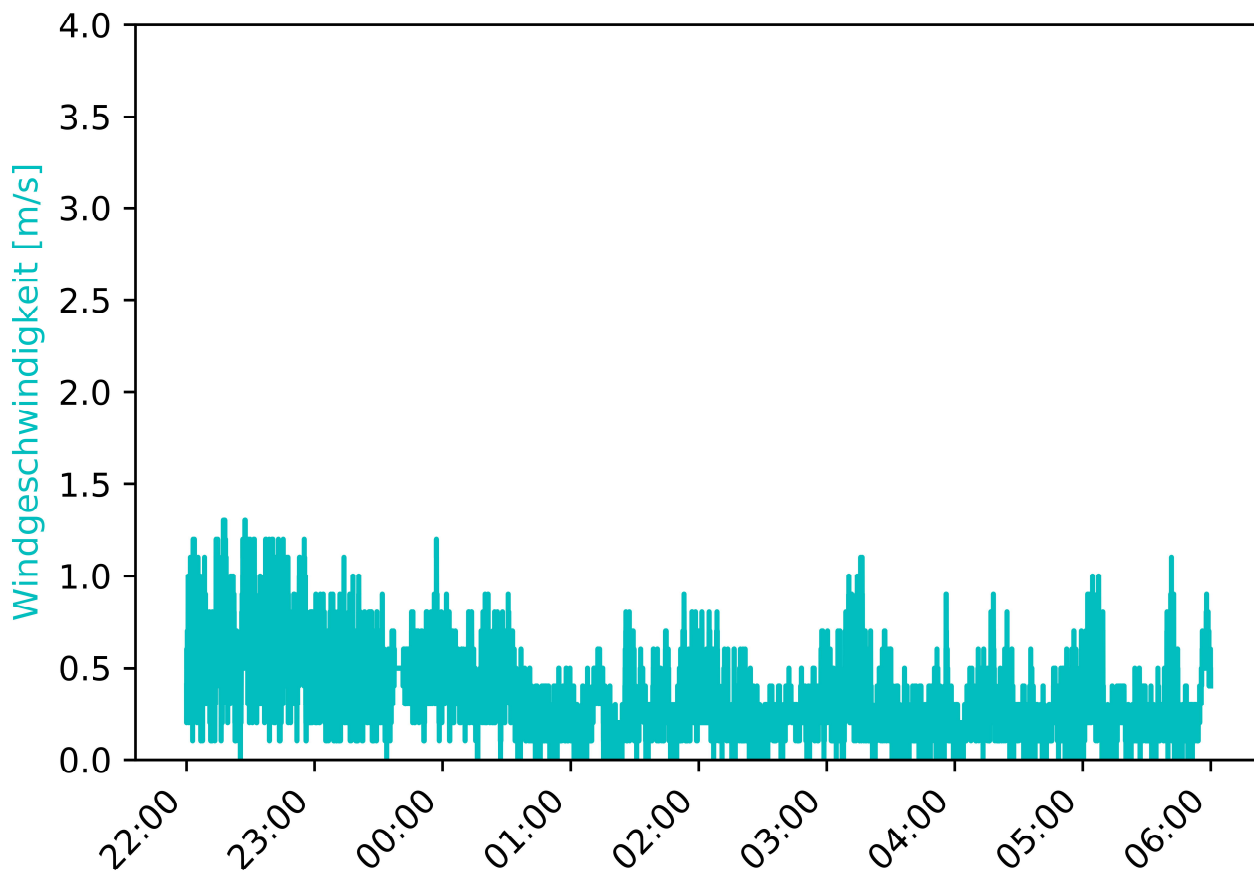



MP-02	Westholz 2, 84405 Dorfen	Messzeitraum: KW 37/2020 09.09.2020 - 10.09.2020
-------	-----------------------------	---

Vorherrschende Windverhältnisse/Beurteilungszeitraum Beurteilungszeitraum: Nacht (22:00-06:00)

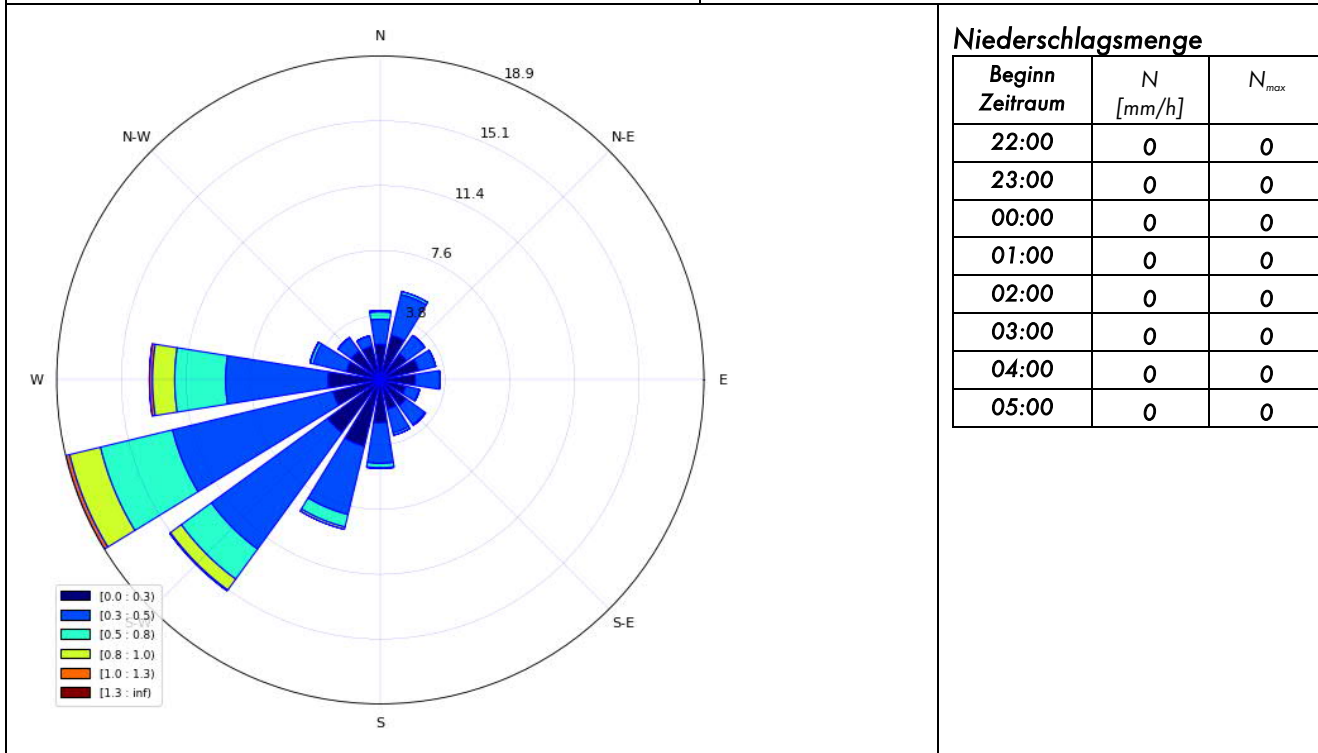

Inversionswetterlage? ja Zwischen 21:00 - 09:00 Uhr

Temperatur und Luftfeuchtigkeitsentwicklung

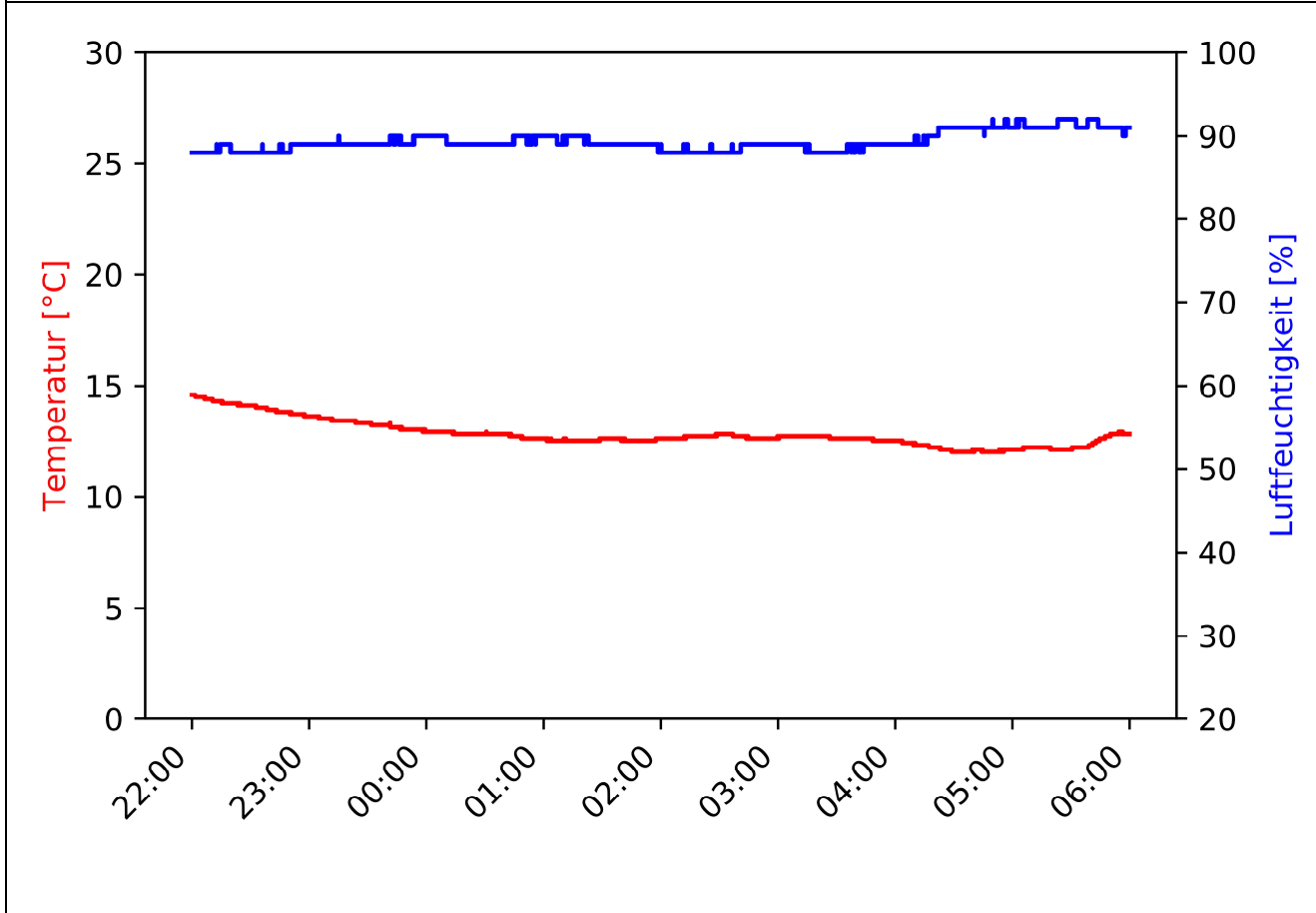

MP-02	Westholz 2, 84405 Dorfen	Messzeitraum: KW 37/2020 10.09.2020
-------	-----------------------------	--

Pegelzeitverlauf  $L_{Aeq,1s}$ : ohne Fremdgeräuschbereinigung

Beurteilungszeitraum: Tag (06:00-22:00)

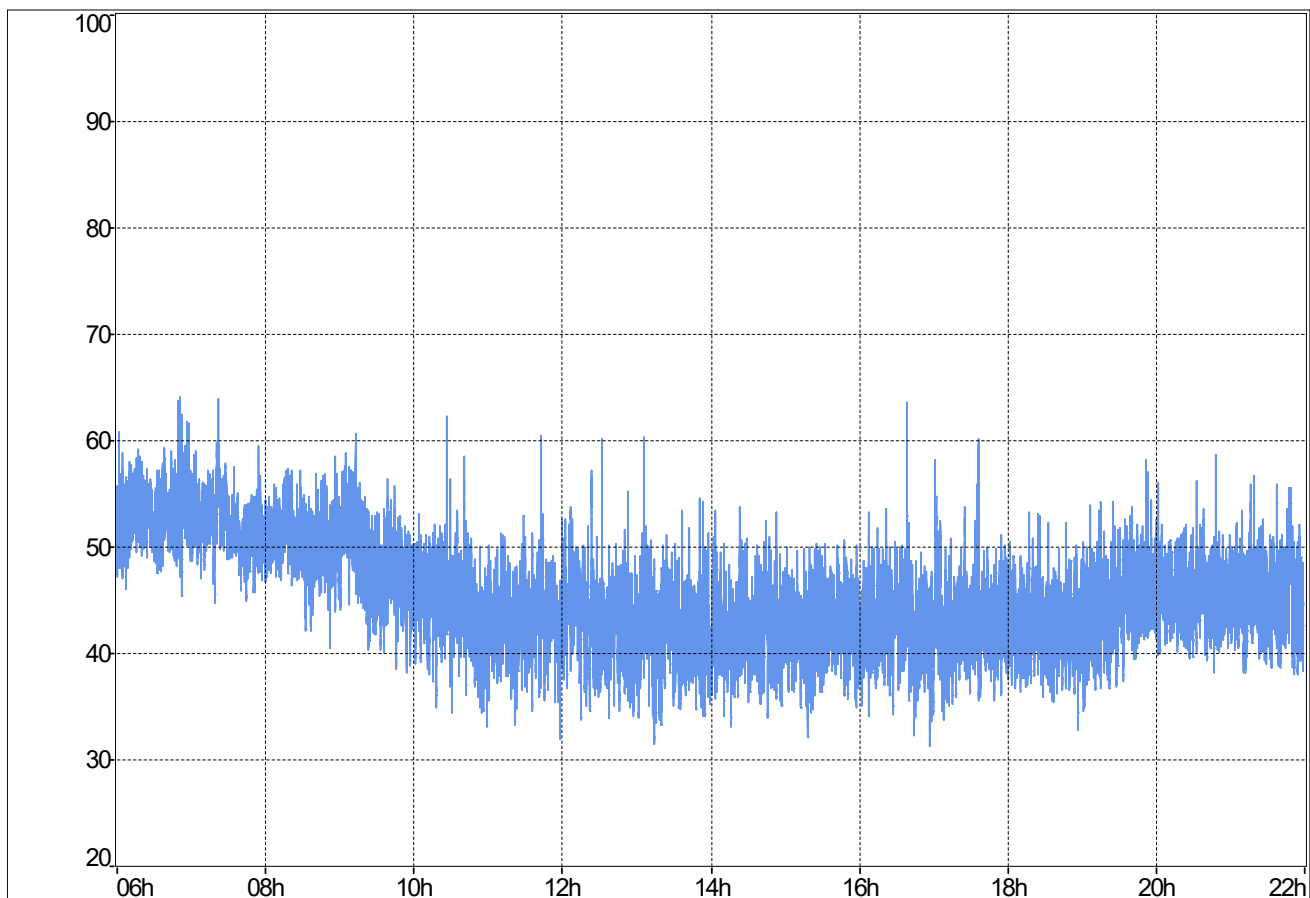

**Stündliche Beurteilungspegel**

**Ereignisprotokoll**

Beginn Zeitraum	$L_{Aeq,1h}$ Rohdaten	$L_{Aeq,1h}$ ohne Fremdgeräusch
06:00	53,8	53,4
07:00	52,5	52,5
08:00	51	51
09:00	50	50
10:00	45,9	45,9
11:00	43,7	43,6
12:00	44,4	44,4
13:00	43,1	43,1
14:00	42,8	42,8
15:00	42,8	42,8
16:00	43,7	43,7
17:00	44,6	43,5
18:00	43,3	43,3
19:00	45,6	45,5
20:00	46,1	46,1
21:00	46,2	46,2
$L_{Aeq,06:00:22:00}$	47,9	47,7

Beginn Zeitraum	Ereignisprotokoll
06:00	06:50, 06:58 Vogelgezwitzcher
07:00	07:22 Vogelgezwitzcher
08:00	
09:00	
10:00	
11:00	11:43 Vogelgezwitzcher
12:00	
13:00	
14:00	
15:00	
16:00	
17:00	17:02 Flugzeug, 17:34 - 17:37 Vogelgezwitzcher
18:00	
19:00	19:52 Vogelgezwitzcher
20:00	
21:00	

MP-02	Westholz 2, 84405 Dorfen	Messzeitraum: KW 37/2020 10.09.2020
-------	-----------------------------	--

Prozentuale Pegelverteilung/Beurteilungszeitraum

Beurteilungszeitraum: Tag (06:00-22:00)

Bereich [dB(A)]	%
(0.0, 30.0]	0.00
(30.0, 35.0]	0.45
(35.0, 40.0]	11.79
(40.0, 45.0]	42.97
(45.0, 50.0]	26.84
(50.0, 55.0]	15.87
(55.0, 60.0]	2.00
(60.0, 65.0]	0.06
(65.0, 70.0]	0.00
(70.0, 75.0]	0.00
(75.0, 80.0]	0.00
(80.0, 85.0]	0.00

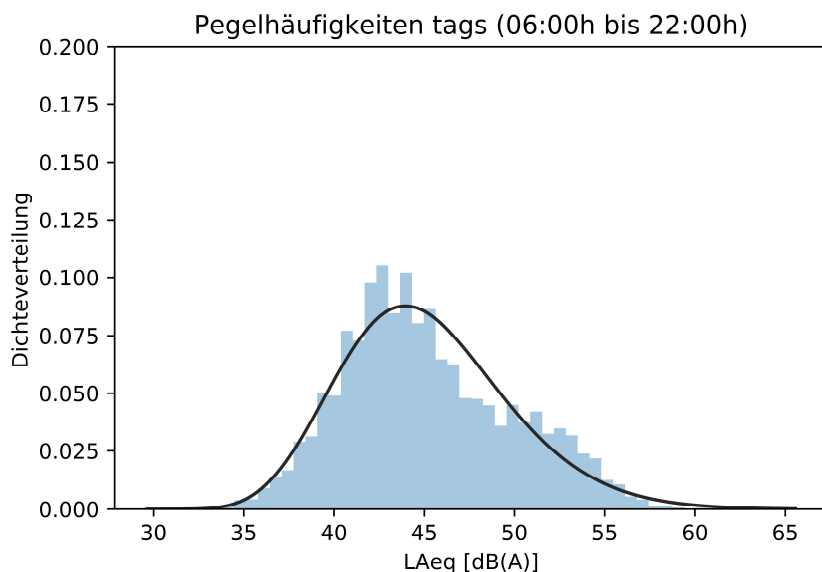

Entwicklung Windgeschwindigkeit

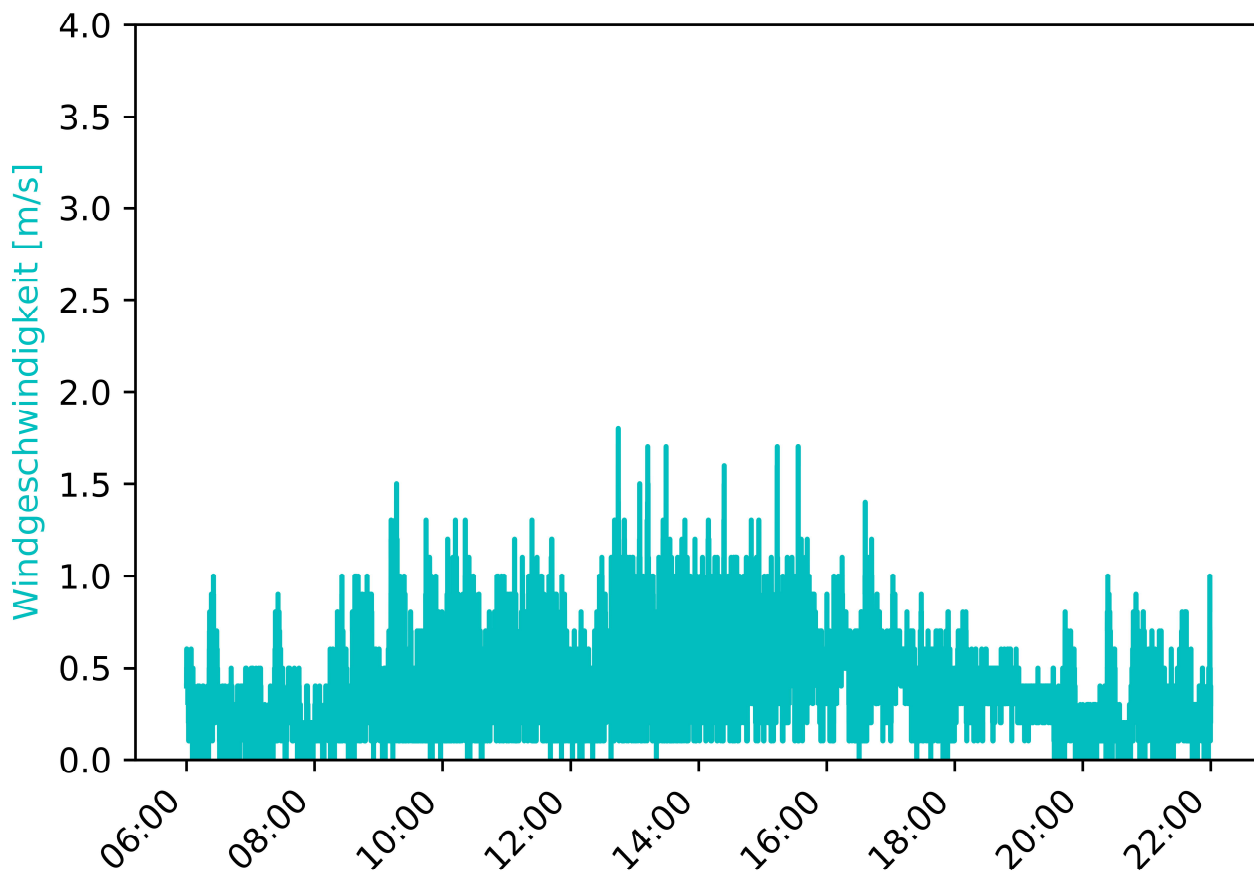

MP-02	Westholz 2, 84405 Dorfen	Messzeitraum: KW 37/2020 10.09.2020
-------	-----------------------------	--

Vorherrschende Windverhältnisse/Beurteilungszeitraum      Beurteilungszeitraum: Tag (06:00-22:00)

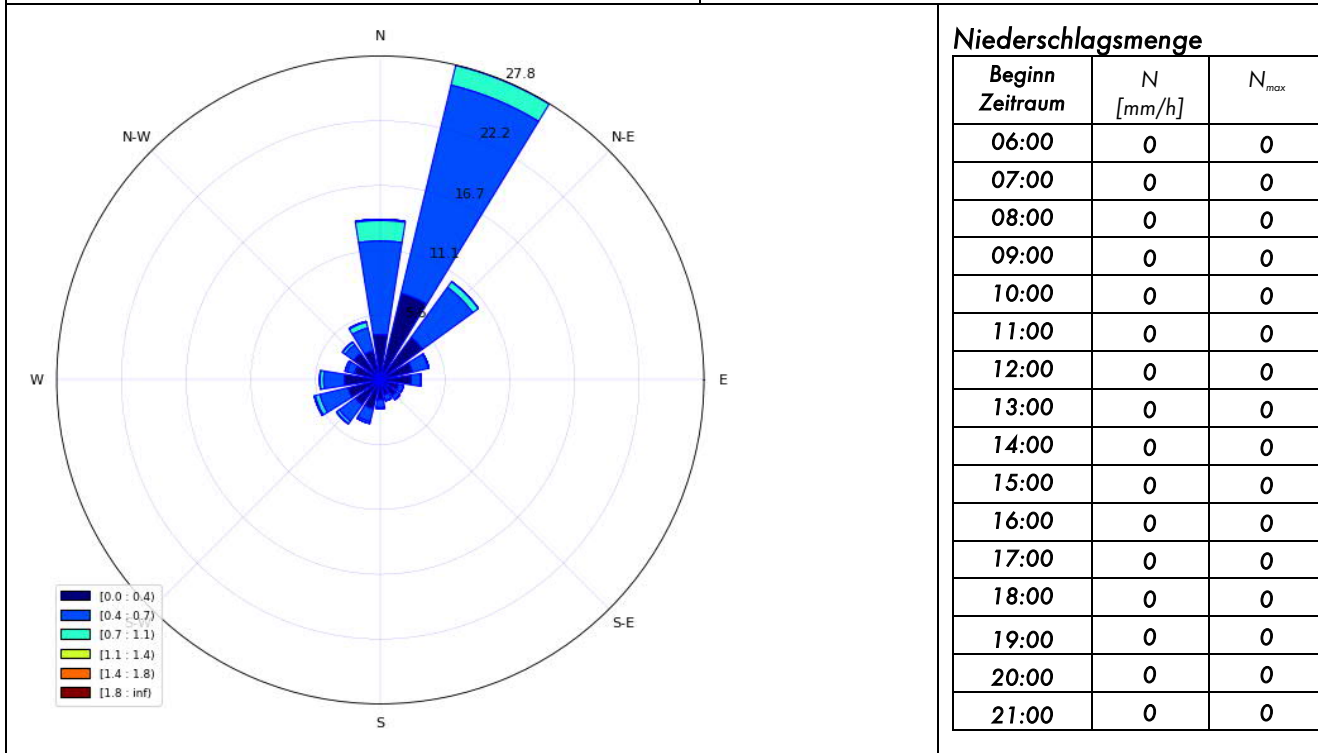

Inversionswetterlage?      ja      Zwischen 21:00 – 09:00 Uhr

Temperatur und Luftfeuchtigkeitsentwicklung

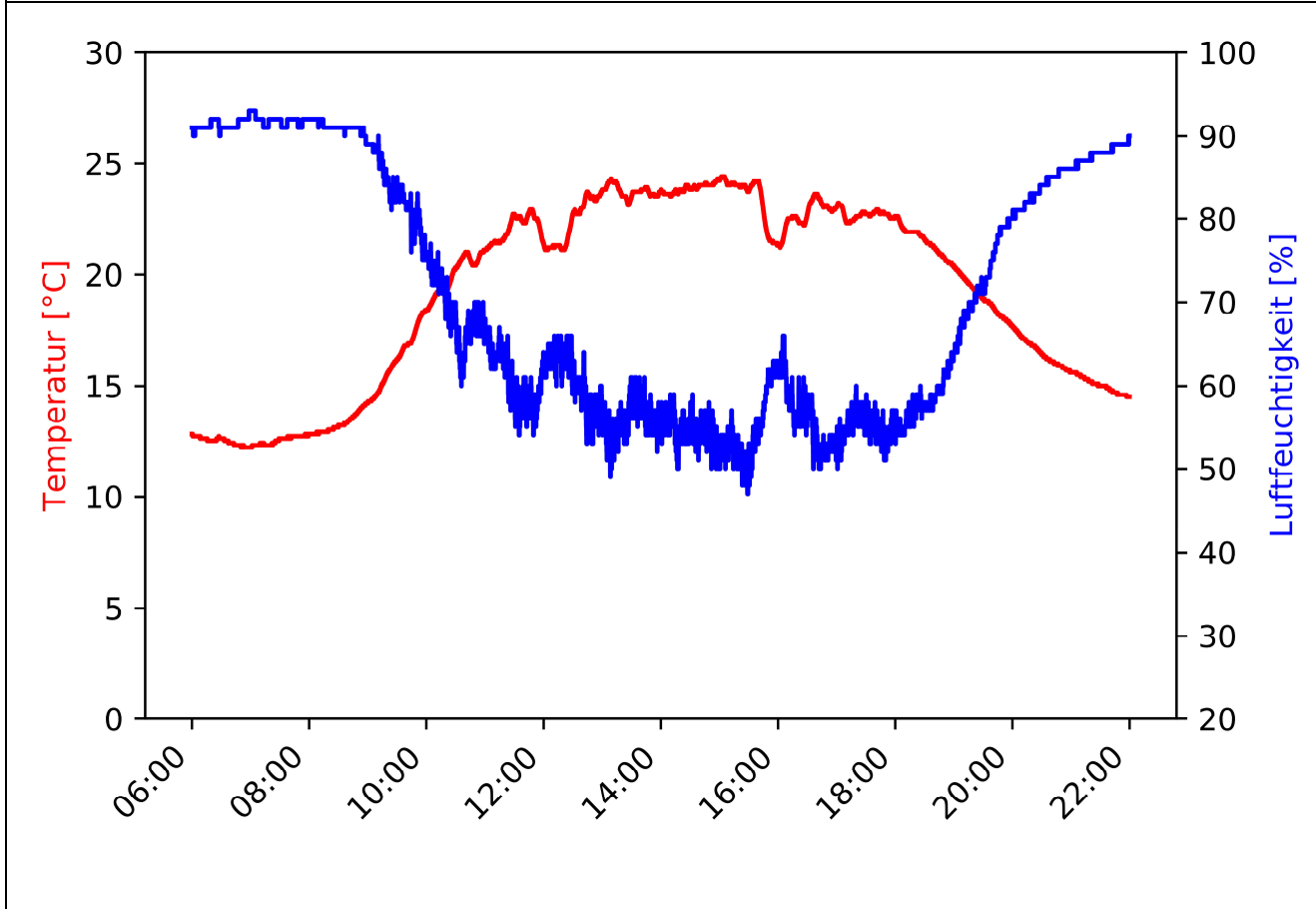

MP-02	Westholz 2, 84405 Dorfen	Messzeitraum: KW 37/2020 10.09.2020 - 11.09.2020
-------	-----------------------------	---

Pegelzeitverlauf  $L_{Aeq,1s}$ : ohne Fremdgeräuschbereinigung

Beurteilungszeitraum: Nacht (22:00-06:00)

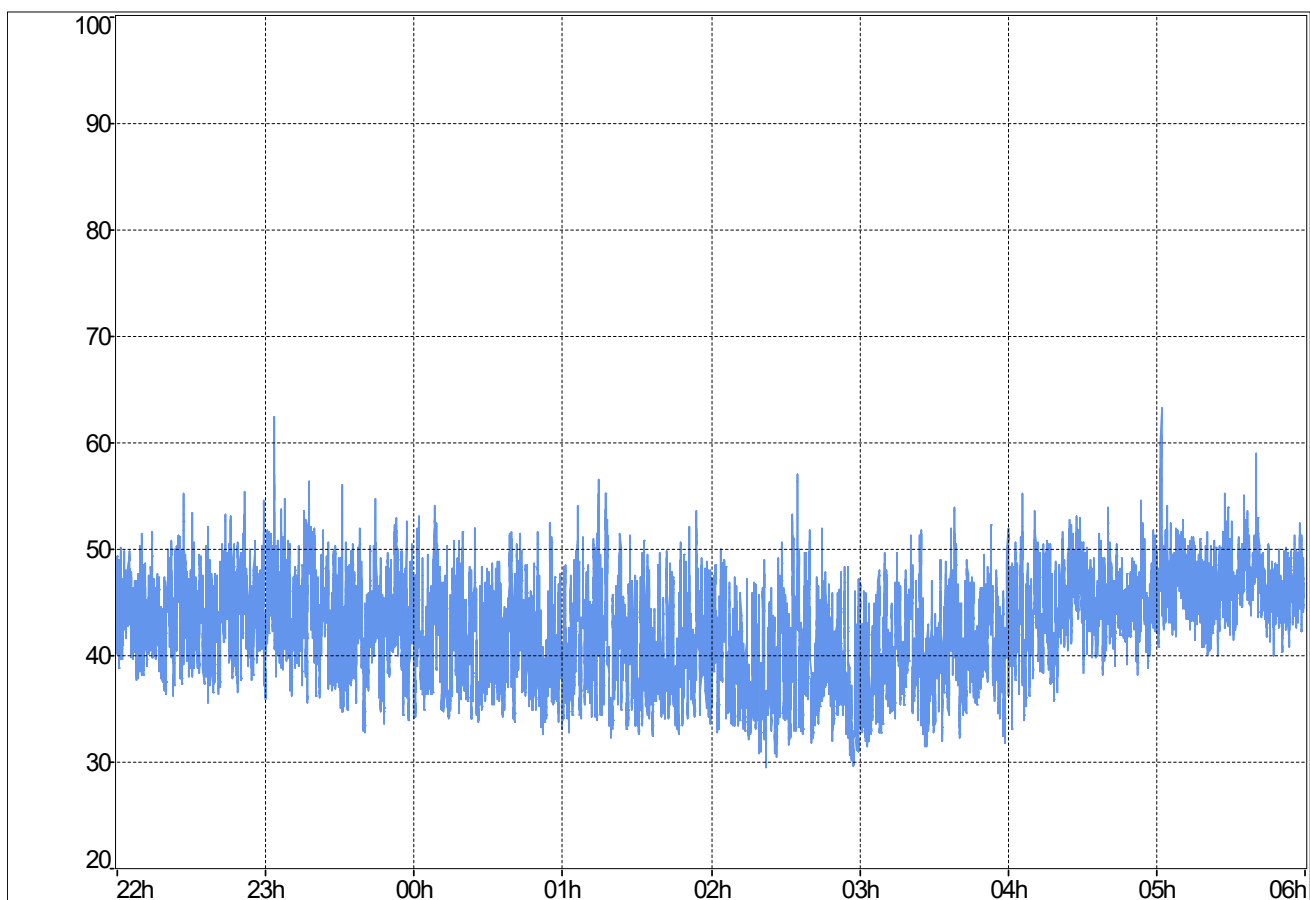

**Stündliche Beurteilungspegel**

Beginn Zeitraum	$L_{Aeq,1h}$ Rohdaten	$L_{Aeq,1h}$ ohne Fremdgeräusch
22:00	45	45
23:00	45,2	45,2
00:00	43	43
01:00	42,8	42,8
02:00	41,1	41,1
03:00	41,9	41,9
04:00	45,5	45,5
05:00	47,3	47,1
$L_{Aeq,22:00-06:00}$	44,4	44,4

**Ereignisprotokoll**

Beginn Zeitraum	Ereignisprotokoll
22:00	
23:00	
00:00	
01:00	
02:00	
03:00	
04:00	
05:00	05:02 Vogelgezwitscher

MP-02	Westholz 2, 84405 Dorfen	Messzeitraum: KW 37/2020 10.09.2020 - 11.09.2020
-------	-----------------------------	---

Prozentuale Pegelverteilung/Beurteilungszeitraum [%]

Beurteilungszeitraum: **Nacht (22:00-06:00)**

Bereich [dB(A)]	%
(0.0, 30.0]	0.02
(30.0, 35.0]	7.27
(35.0, 40.0]	24.73
(40.0, 45.0]	38.61
(45.0, 50.0]	26.71
(50.0, 55.0]	2.54
(55.0, 60.0]	0.10
(60.0, 65.0]	0.02
(65.0, 70.0]	0.00
(70.0, 75.0]	0.00
(75.0, 80.0]	0.00
(80.0, 85.0]	0.00

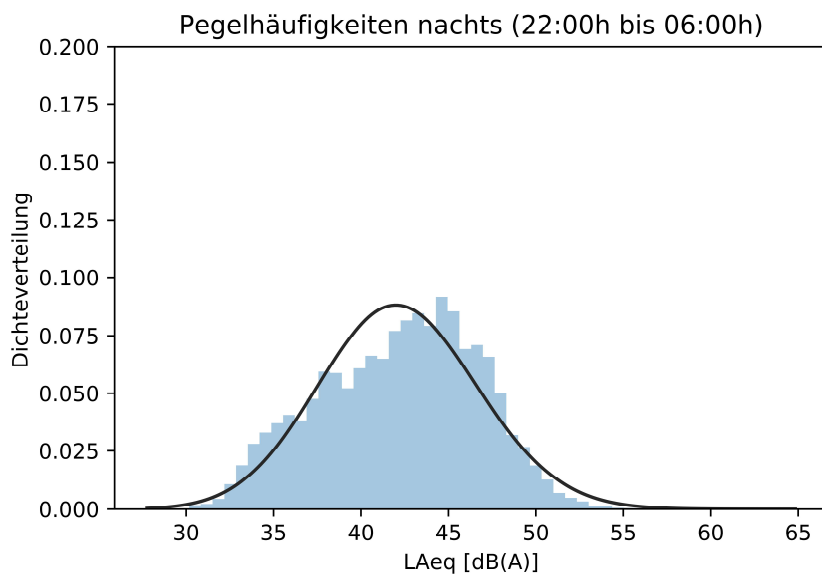

Entwicklung Windgeschwindigkeit

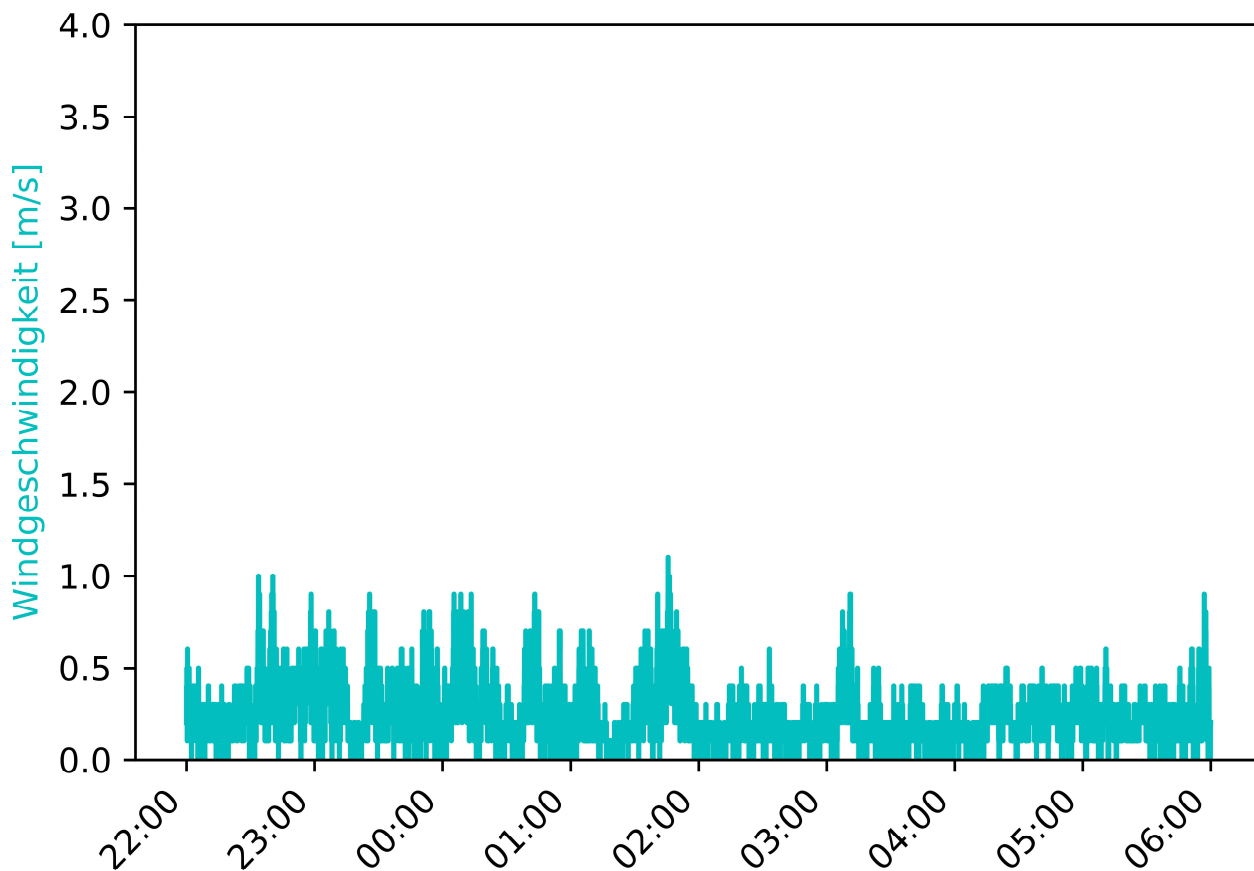

MP-02	Westholz 2, 84405 Dorfen		Messzeitraum: KW 37/2020 10.09.2020 - 11.09.2020
-------	-----------------------------	--	---

Vorherrschende Windverhältnisse/Beurteilungszeitraum	Beurteilungszeitraum: Nacht (22:00-06:00)
--	---

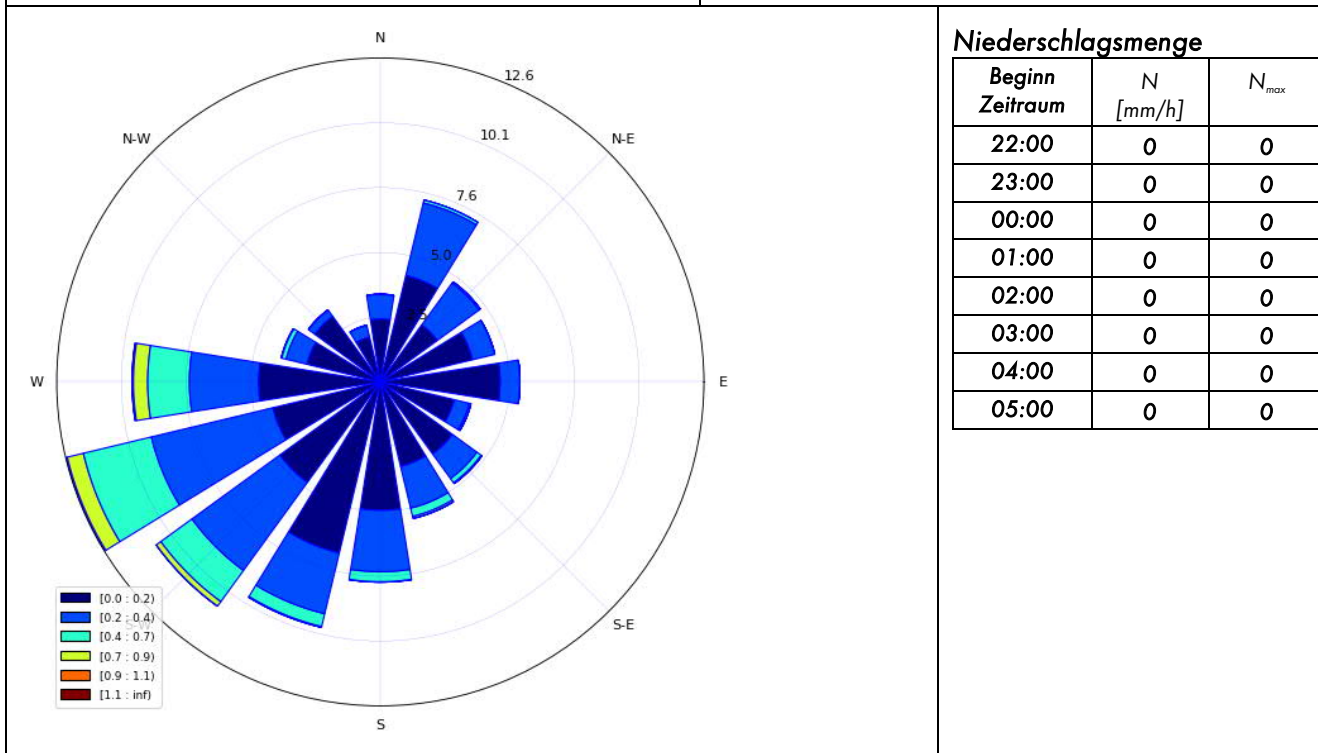

Inversionswetterlage?	<input checked="" type="checkbox"/>	ja	Zwischen 21:00 - 09:00 Uhr
-----------------------	-------------------------------------	----	----------------------------

Temperatur und Luftfeuchtigkeitsentwicklung

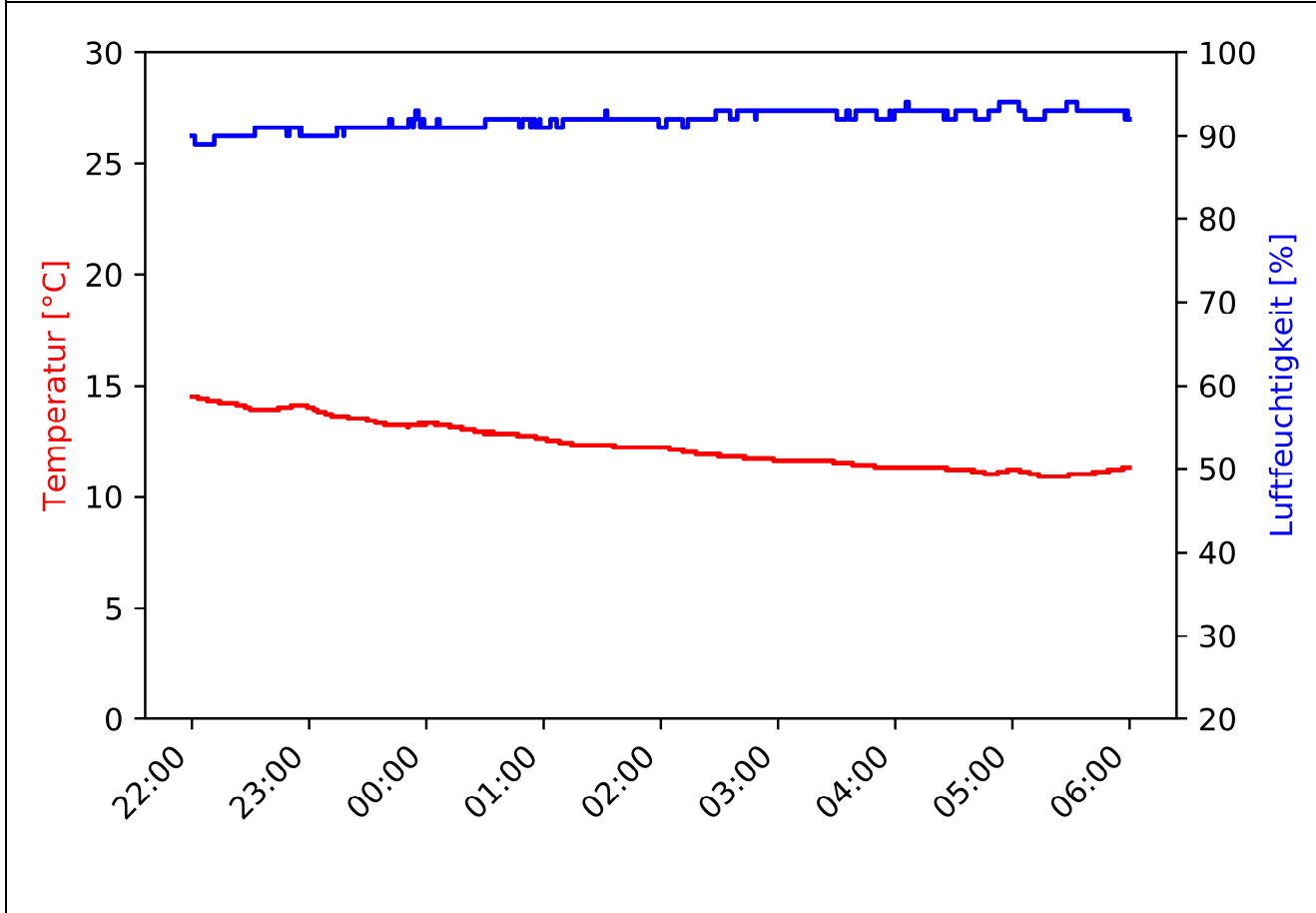

MP-02	Westholz 2, 84405 Dorfen	Messzeitraum: KW 37/2020 11.09.2020
-------	-----------------------------	--

Pegelzeitverlauf  $L_{Aeq,1s}$ : ohne Fremdgeräuschbereinigung

Beurteilungszeitraum: Tag (06:00-22:00)

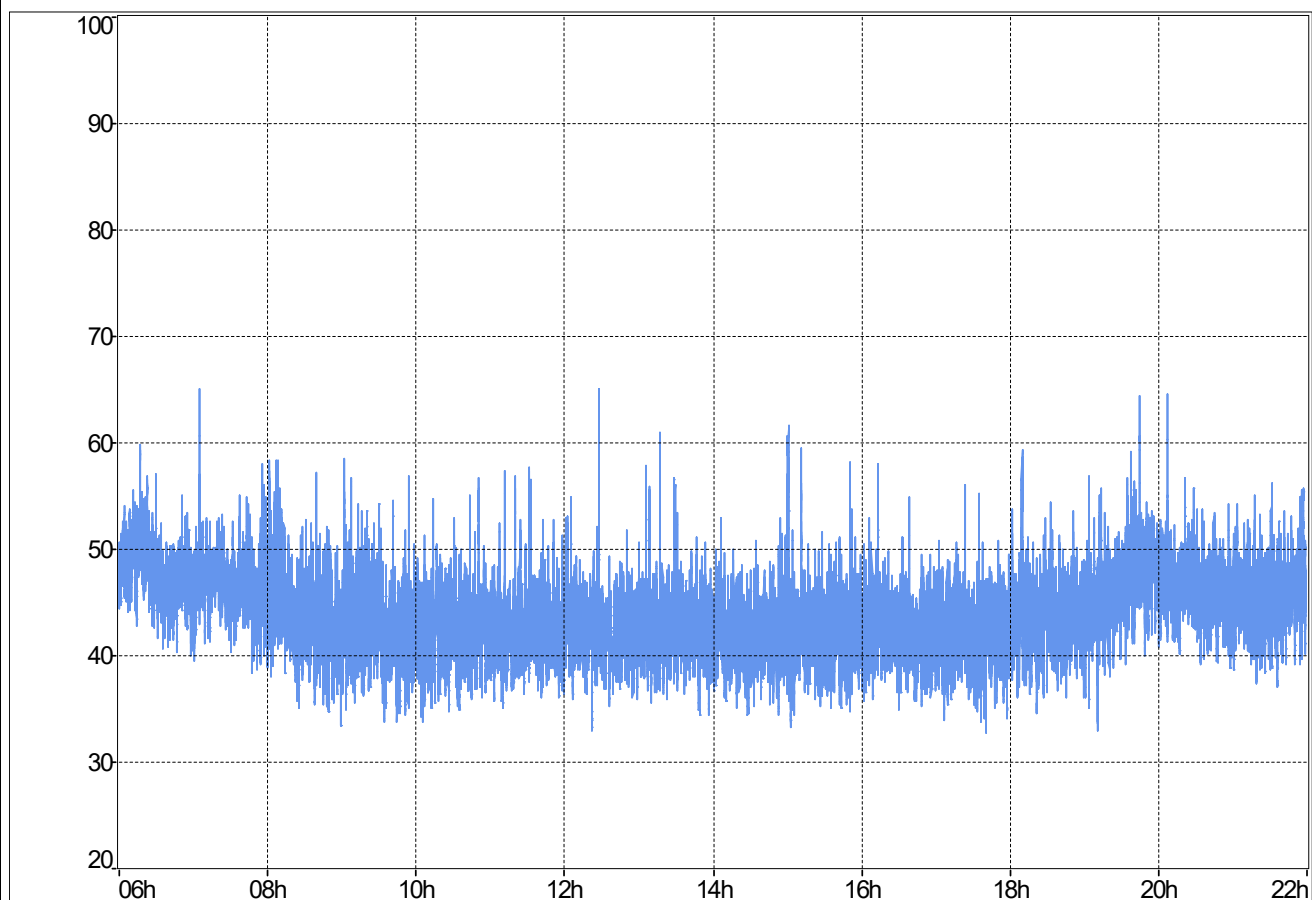

**Stündliche Beurteilungspegel**

**Ereignisprotokoll**

Beginn Zeitraum	$L_{Aeq,1h}$ Rohdaten	$L_{Aeq,1h}$ ohne Fremdgeräusch
06:00	48,9	48,9
07:00	47	46,9
08:00	45,2	43,7
09:00	44,2	44
10:00	43,1	43,1
11:00	43,6	43,6
12:00	44,6	42,8
13:00	43,9	43,8
14:00	42,6	42,6
15:00	44	43,1
16:00	43,2	43,2
17:00	42,6	42,6
18:00	44,7	44,4
19:00	47,7	47,7
20:00	47,1	47,1
21:00	46,4	46,4
$L_{Aeq,06:00-22:00}$	45,4	45,1

Beginn Zeitraum	Ereignisprotokoll
06:00	
07:00	07:05, 07:56 – 08:12 Vogelgezwitscher
08:00	08:39 Vogelgezwitscher
09:00	09:03 Flugzeug
10:00	
11:00	
12:00	12:28 Flugzeug
13:00	13:18 Vogelgezwitscher
14:00	
15:00	05:01 Flugzeug
16:00	
17:00	
18:00	18:10 Flugzeug
19:00	
20:00	
21:00	



MP-02	Westholz 2, 84405 Dorfen	Messzeitraum: KW 37/2020 11.09.2020
-------	-----------------------------	--

Prozentuale Pegelverteilung/Beurteilungszeitraum

Beurteilungszeitraum: Tag (06:00-22:00)

Bereich [dB(A)]	%
(0.0, 30.0]	0.00
(30.0, 35.0]	0.26
(35.0, 40.0]	15.20
(40.0, 45.0]	51.93
(45.0, 50.0]	28.22
(50.0, 55.0]	4.00
(55.0, 60.0]	0.34
(60.0, 65.0]	0.05
(65.0, 70.0]	0.00
(70.0, 75.0]	0.00
(75.0, 80.0]	0.00
(80.0, 85.0]	0.00

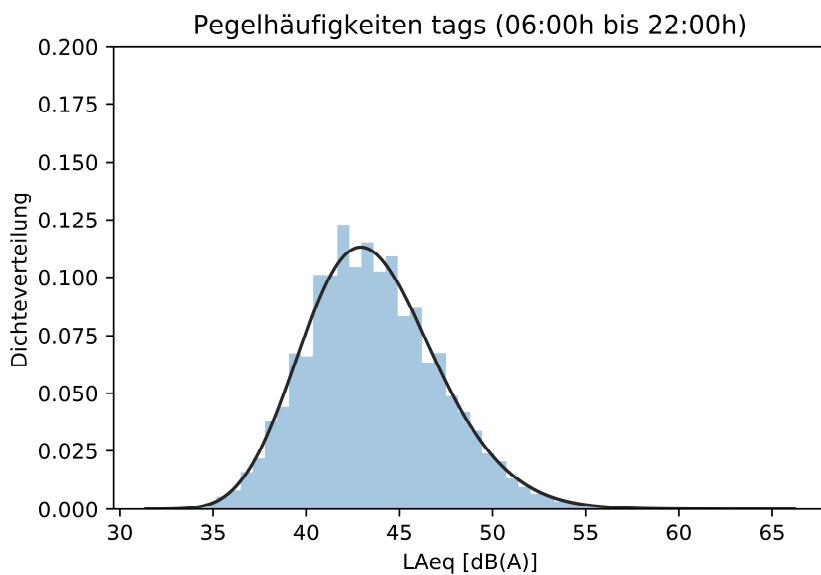

Entwicklung Windgeschwindigkeit

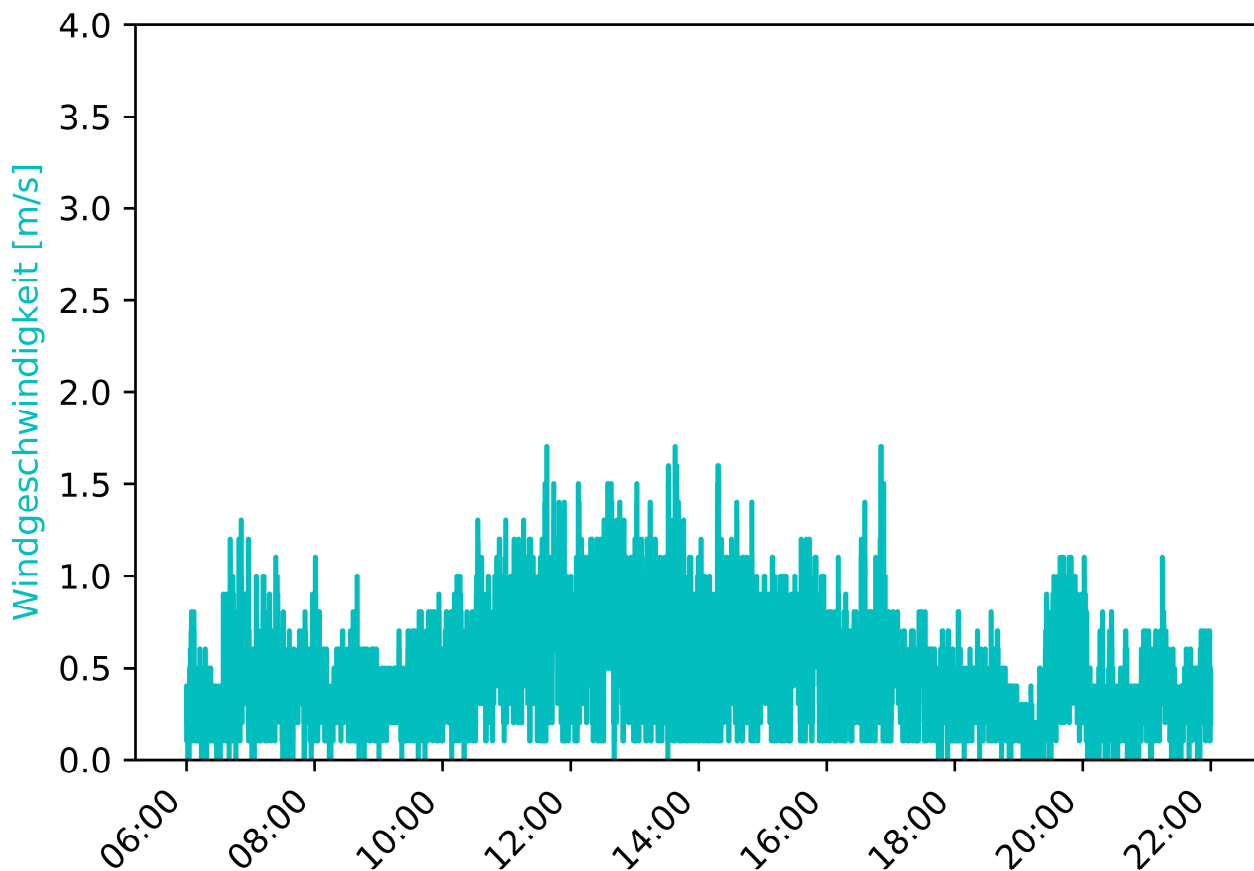

MP-02	Westholz 2, 84405 Dorfen	Messzeitraum: KW 37/2020 11.09.2020
-------	-----------------------------	--

Vorherrschende Windverhältnisse/Beurteilungszeitraum

Beurteilungszeitraum: Tag (06:00-22:00)

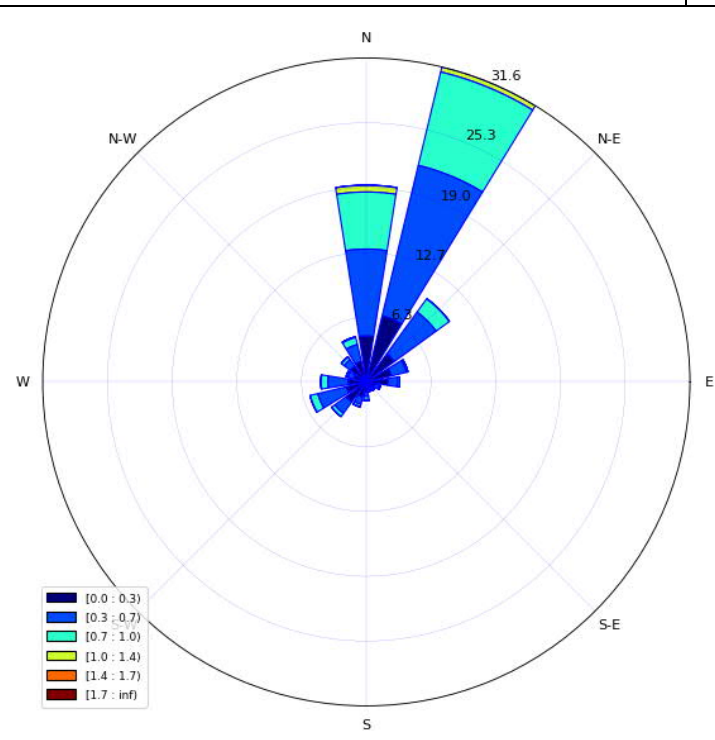

**Niederschlagsmenge**

Beginn Zeitraum	N [mm/h]	N <sub>max</sub>
06:00	0	0
07:00	0	0
08:00	0	0
09:00	0	0
10:00	0	0
11:00	0	0
12:00	0	0
13:00	0	0
14:00	0	0
15:00	0	0
16:00	0	0
17:00	0	0
18:00	0	0
19:00	0	0
20:00	0	0
21:00	0	0

Inversionswetterlage?

ja

Zwischen 21:00 - 09:00 Uhr

Temperatur und Luftfeuchtigkeitsentwicklung

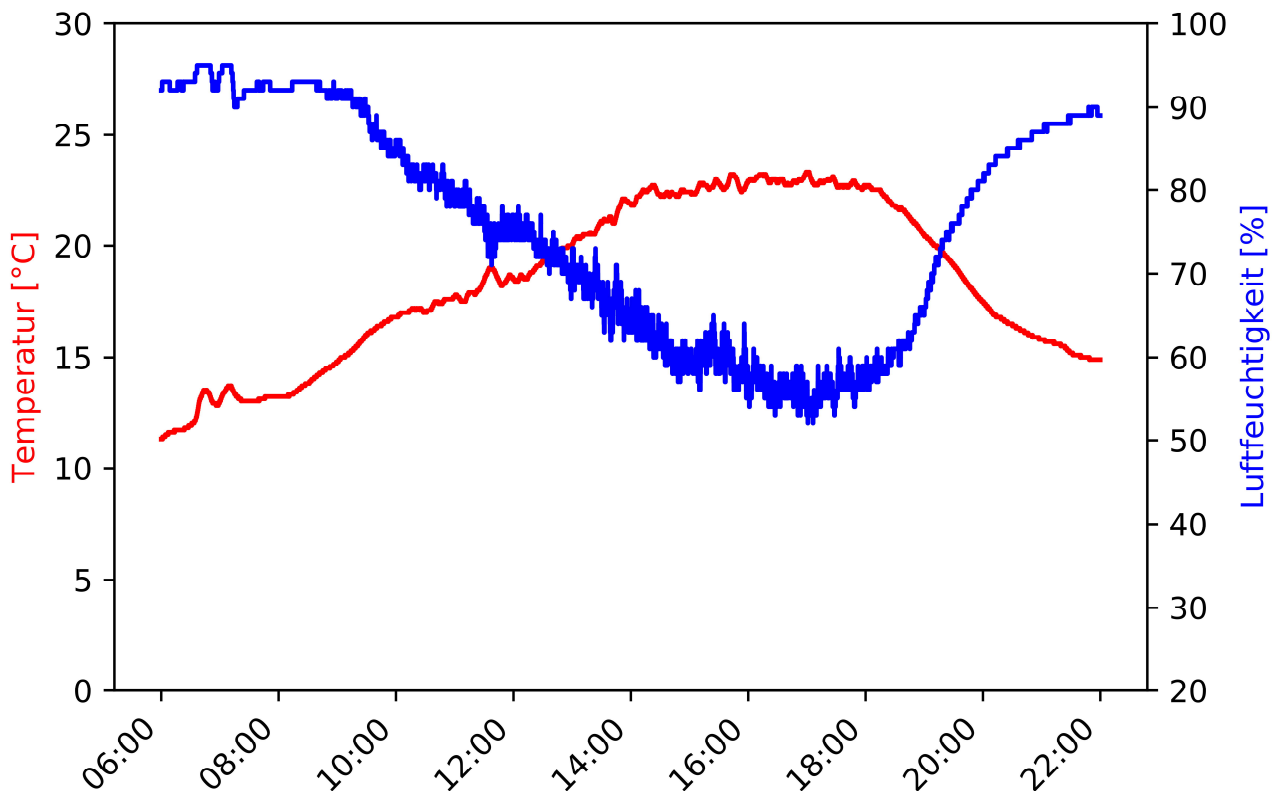

MP-02	Westholz 2, 84405 Dorfen	Messzeitraum: KW 37/2020 11.09.2020 - 12.09.2020
-------	-----------------------------	---

Pegelzeitverlauf  $L_{Aeq,1s}$ : ohne Fremdgeräuschbereinigung

Beurteilungszeitraum: Nacht (22:00-06:00)

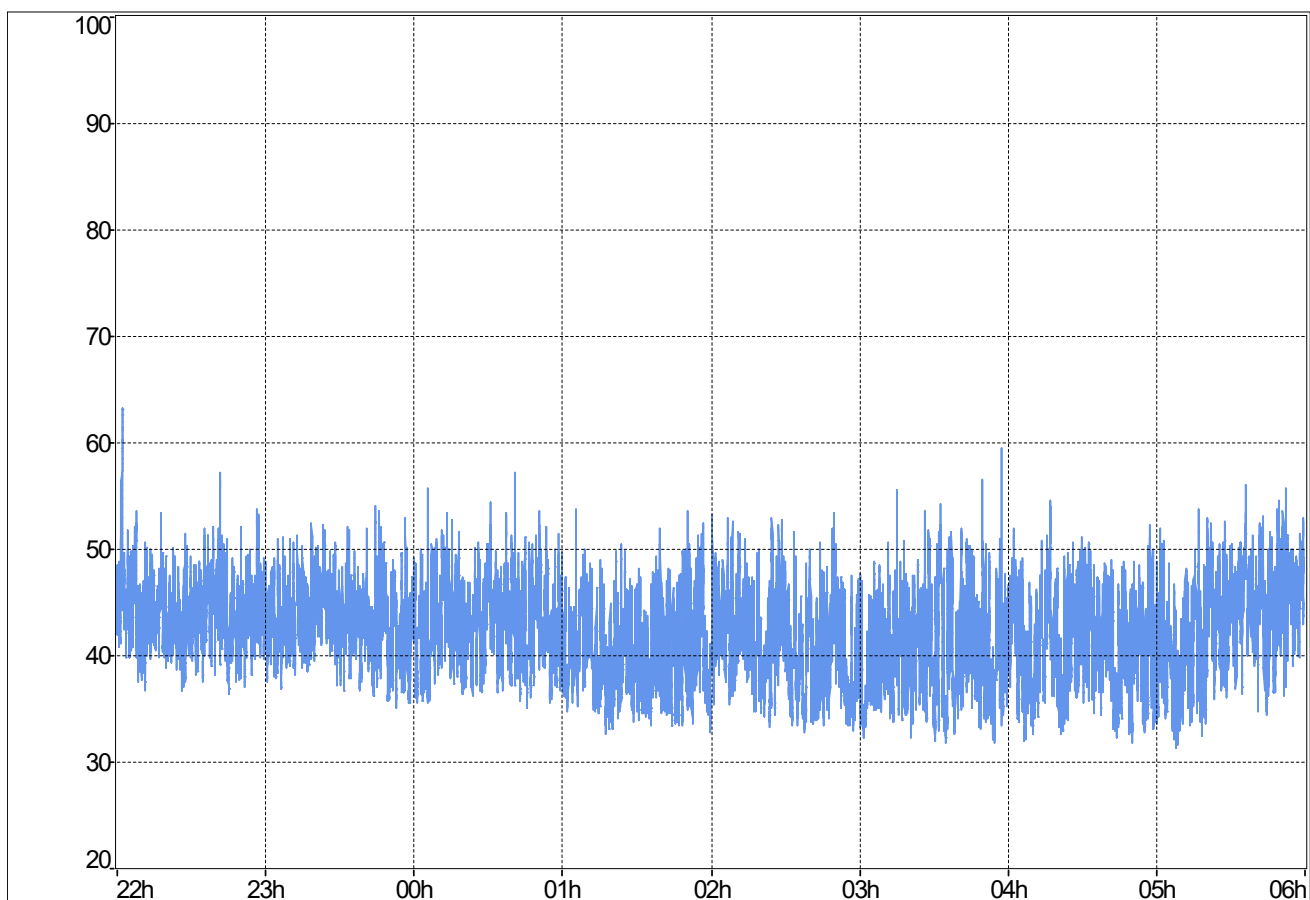

**Stündliche Beurteilungspegel**

**Ereignisprotokoll**

Beginn Zeitraum	$L_{Aeq,1h}$ Rohdaten	$L_{Aeq,1h}$ ohne Fremdgeräusch
22:00	46	46
23:00	44,6	44,6
00:00	44,6	44,6
01:00	42,3	42,3
02:00	43	43
03:00	43,1	43,1
04:00	43,2	43,2
05:00	45,3	45,3
$L_{Aeq,22:00-06:00}$	44,2	44,2

Beginn Zeitraum	Ereignisprotokoll
22:00	
23:00	
00:00	
01:00	
02:00	
03:00	03:57 Raschelndes Geräusch
04:00	
05:00	

MP-02	Westholz 2, 84405 Dorfen	Messzeitraum: KW 37/2020 11.09.2020 - 12.09.2020
-------	-----------------------------	---

Prozentuale Pegelverteilung/Beurteilungszeitraum [%]

Beurteilungszeitraum: **Nacht (22:00-06:00)**

Bereich [dB(A)]	%
(0.0, 30.0]	0.00
(30.0, 35.0]	5.25
(35.0, 40.0]	27.01
(40.0, 45.0]	41.59
(45.0, 50.0]	23.95
(50.0, 55.0]	2.08
(55.0, 60.0]	0.08
(60.0, 65.0]	0.04
(65.0, 70.0]	0.00
(70.0, 75.0]	0.00
(75.0, 80.0]	0.00
(80.0, 85.0]	0.00

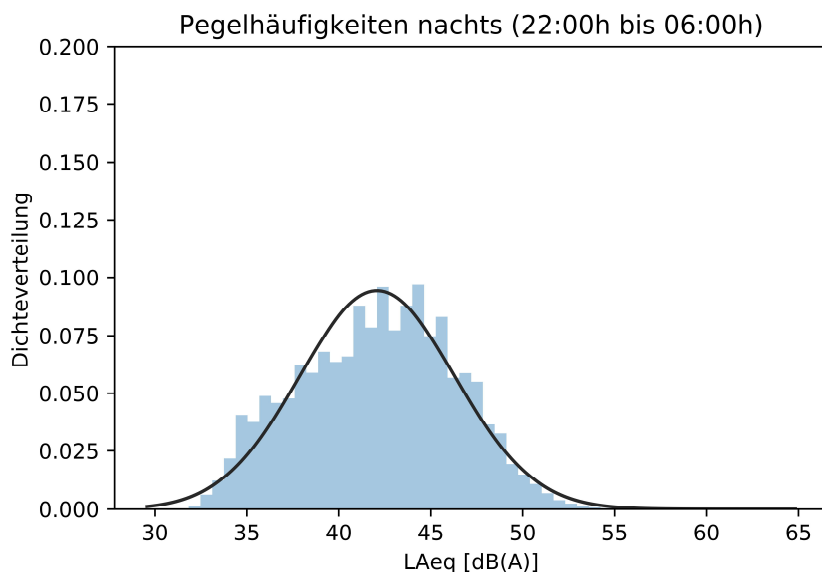

Entwicklung Windgeschwindigkeit

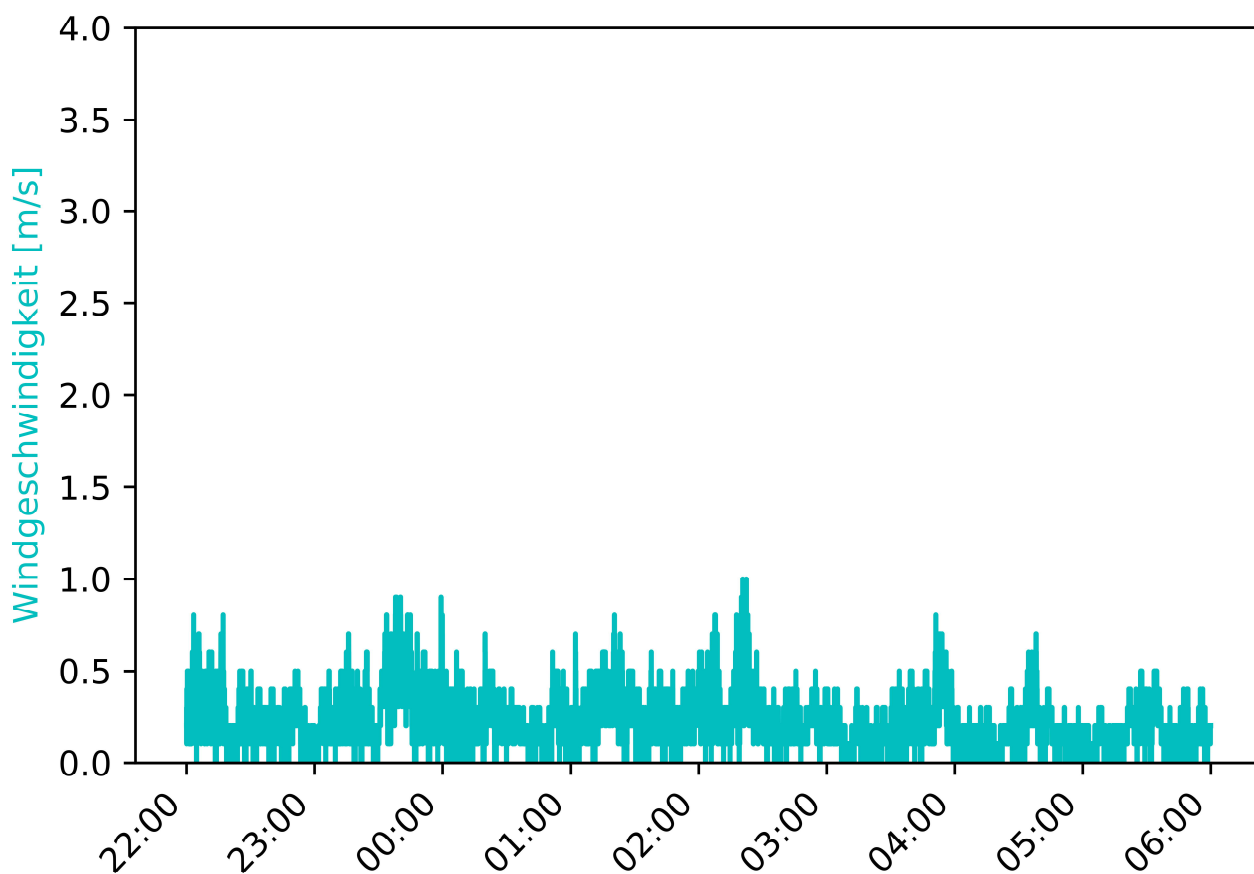

MP-02	Westholz 2, 84405 Dorfen	Messzeitraum: KW 37/2020 11.09.2020 - 12.09.2020
-------	-----------------------------	---

Vorherrschende Windverhältnisse/Beurteilungszeitraum	Beurteilungszeitraum: Nacht (22:00-06:00)
--	---

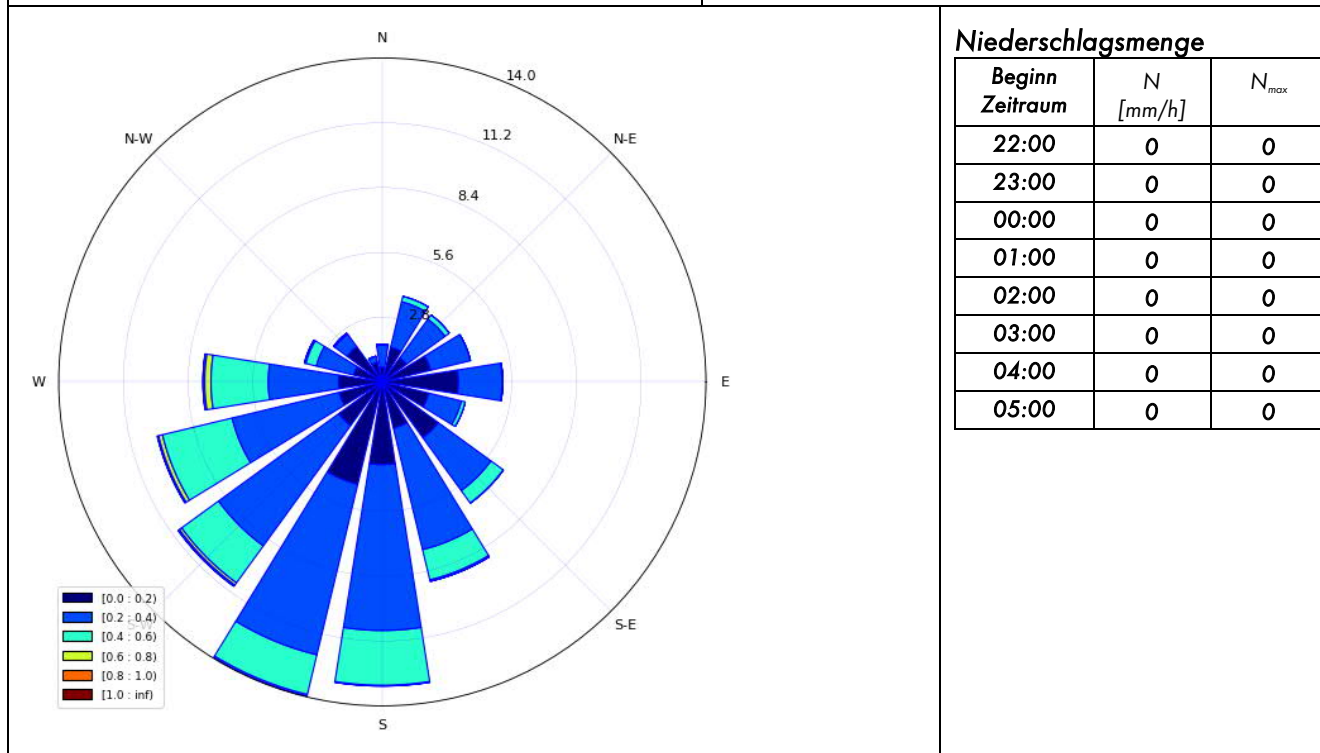

**Niederschlagsmenge**

Beginn Zeitraum	N [mm/h]	N <sub>max</sub>
22:00	0	0
23:00	0	0
00:00	0	0
01:00	0	0
02:00	0	0
03:00	0	0
04:00	0	0
05:00	0	0

Inversionswetterlage?	<input checked="" type="checkbox"/>	ja	Zwischen 21:00 - 09:00 Uhr
-----------------------	-------------------------------------	----	----------------------------

Temperatur und Luftfeuchtigkeitsentwicklung

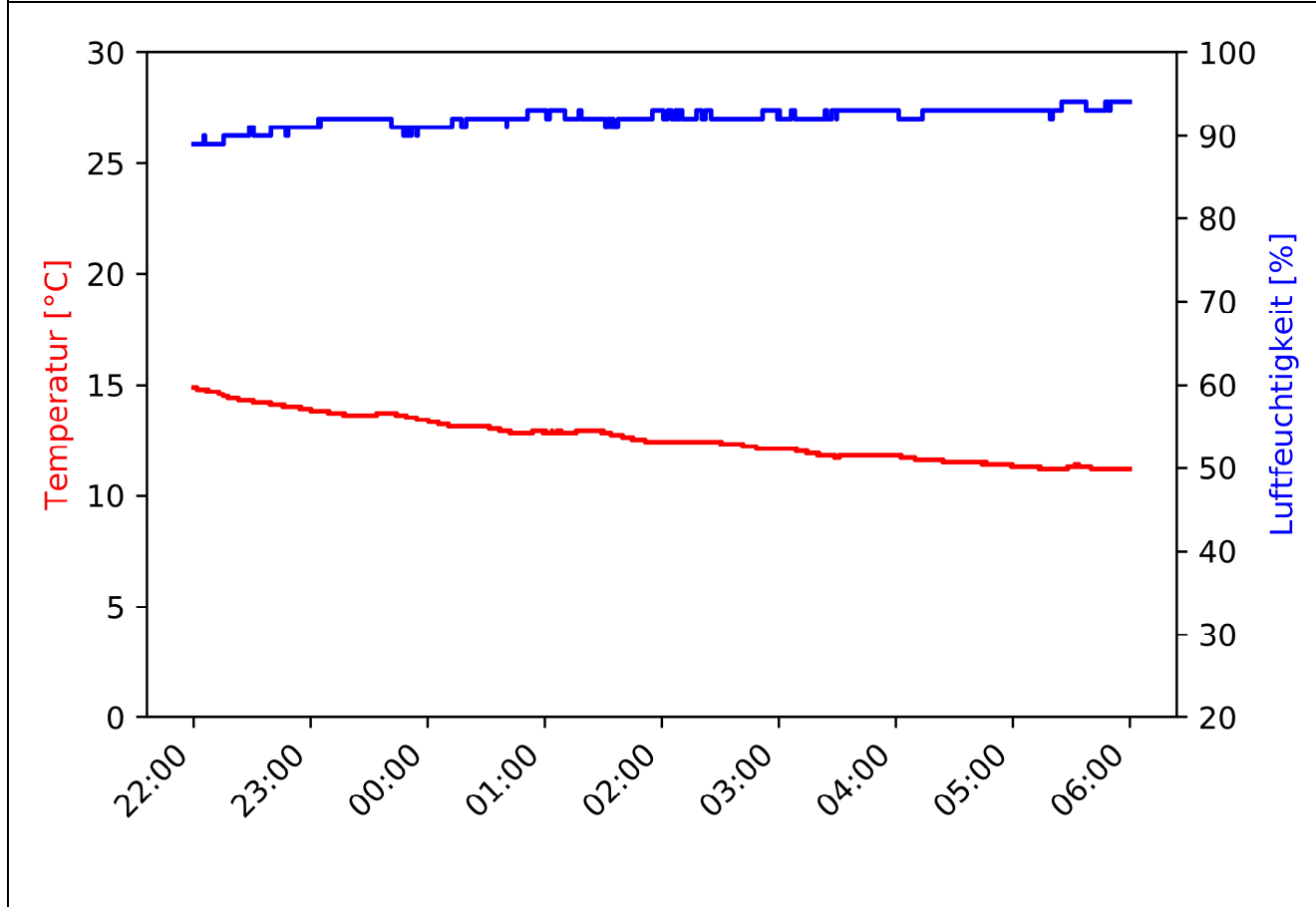

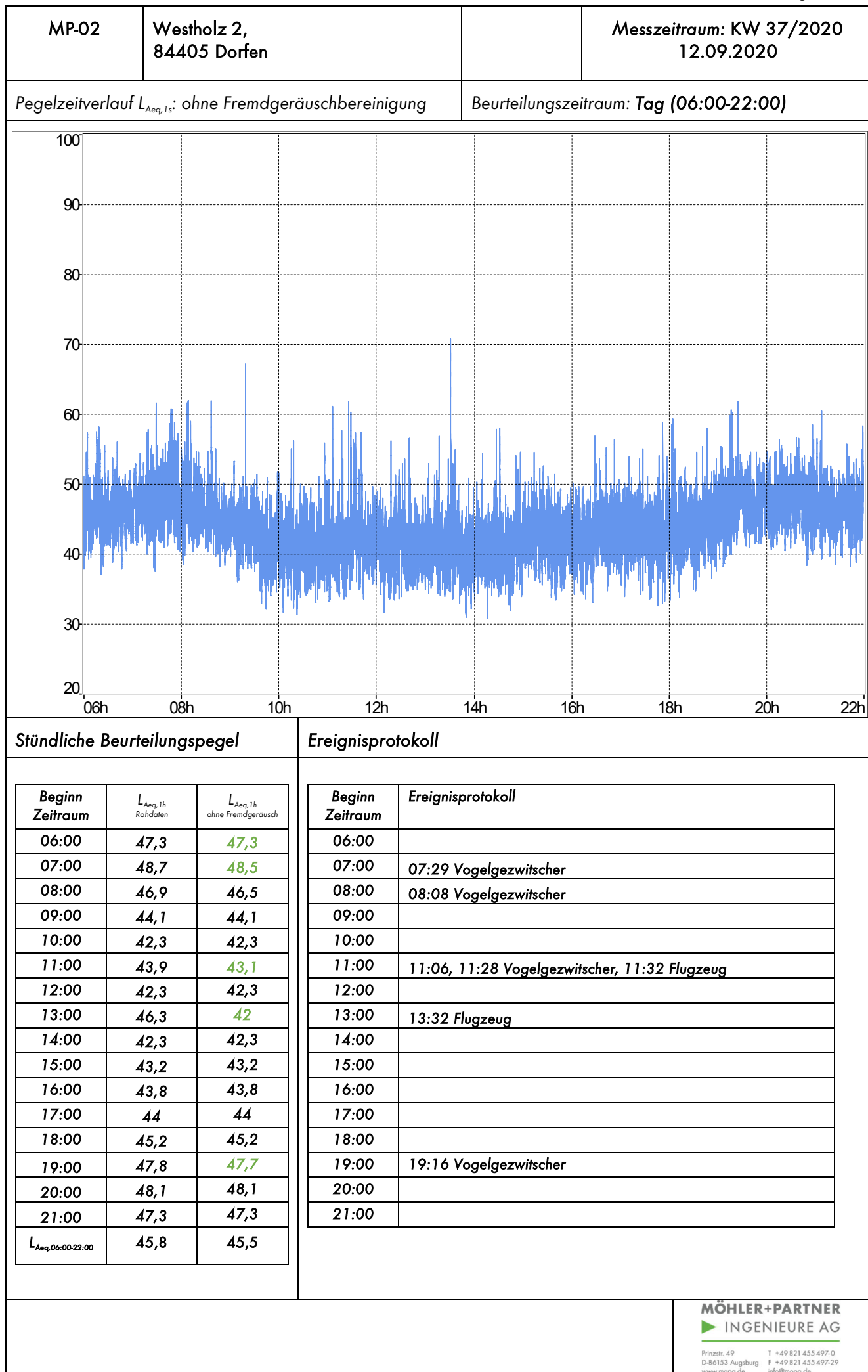

MP-02	Westholz 2, 84405 Dorfen		Messzeitraum: KW 37/2020 12.09.2020
-------	-----------------------------	--	--

Prozentuale Pegelverteilung/Beurteilungszeitraum Beurteilungszeitraum: Tag (06:00-22:00)

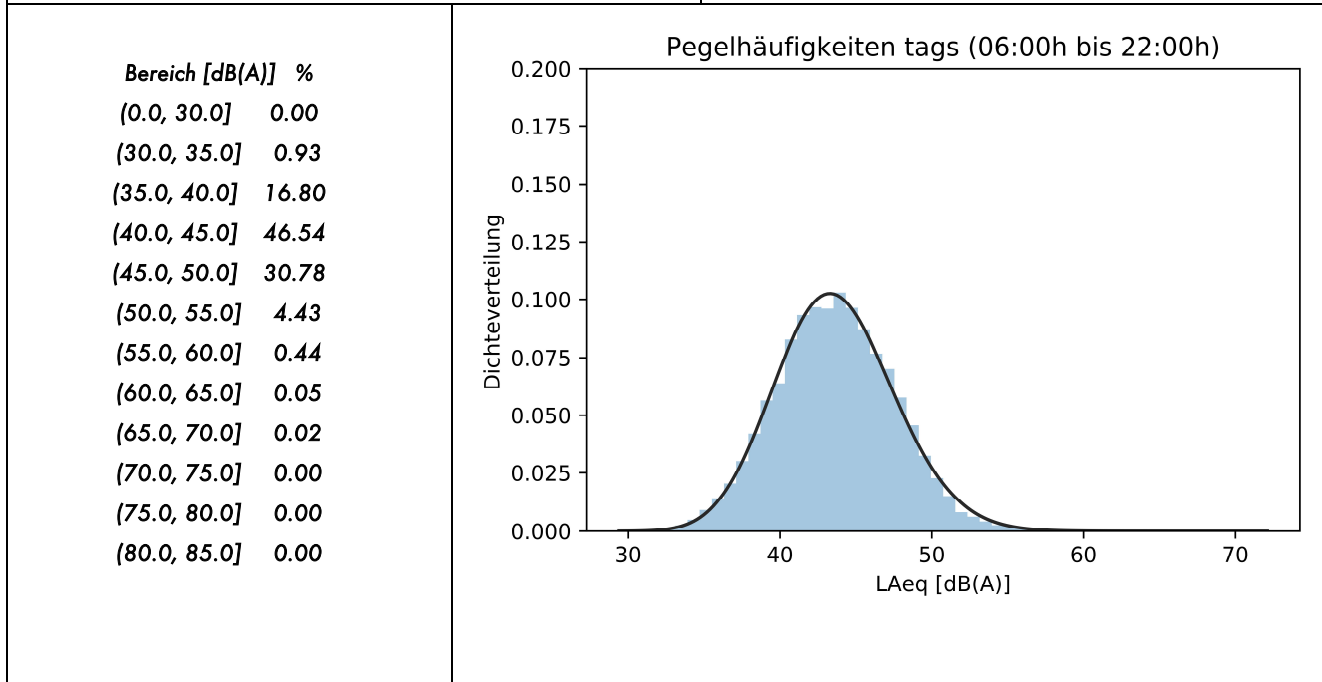

Entwicklung Windgeschwindigkeit

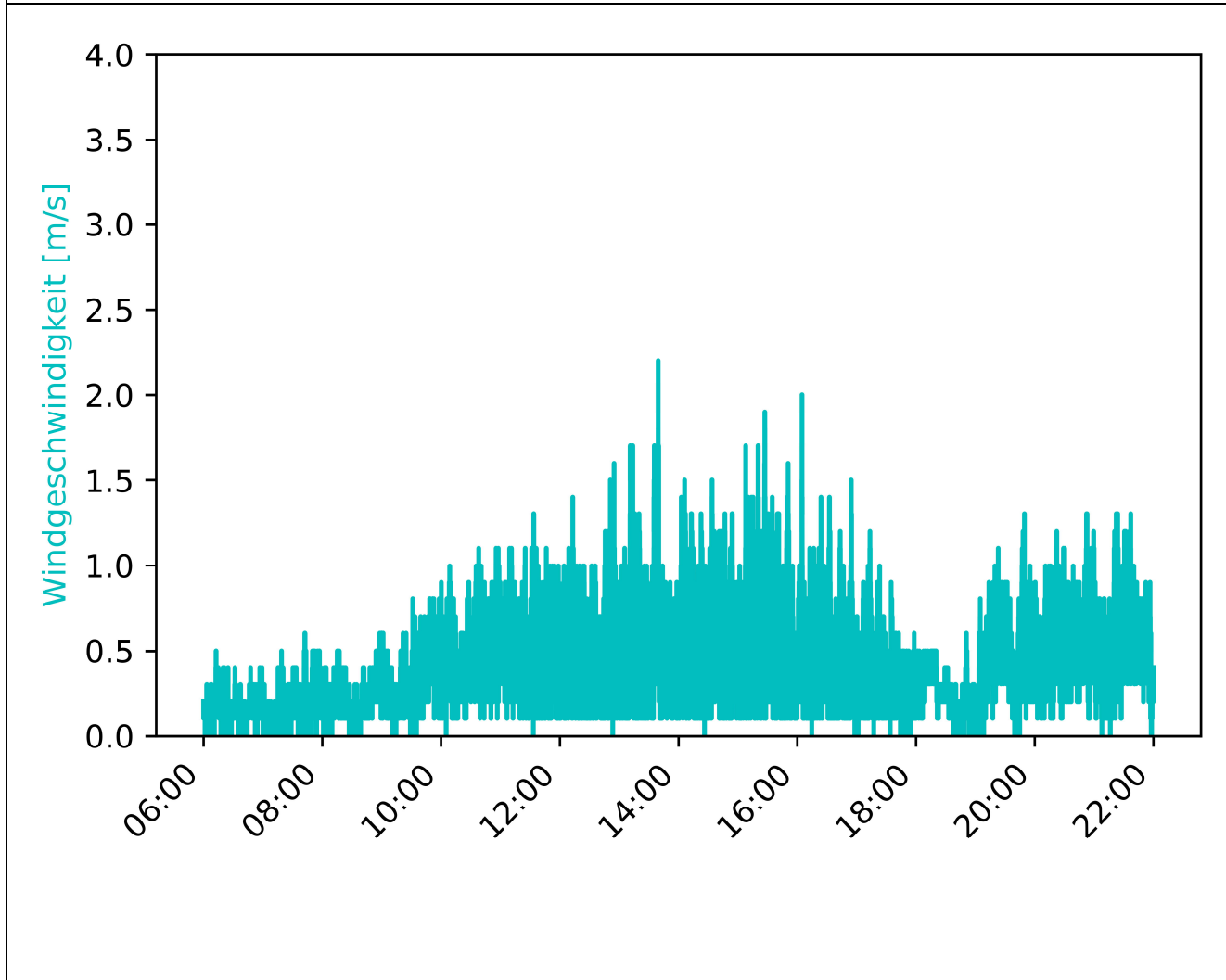

MP-02	Westholz 2, 84405 Dorfen		Messzeitraum: KW 37/2020 12.09.2020
-------	-----------------------------	--	--

Vorherrschende Windverhältnisse/Beurteilungszeitraum      Beurteilungszeitraum: Tag (06:00-22:00)

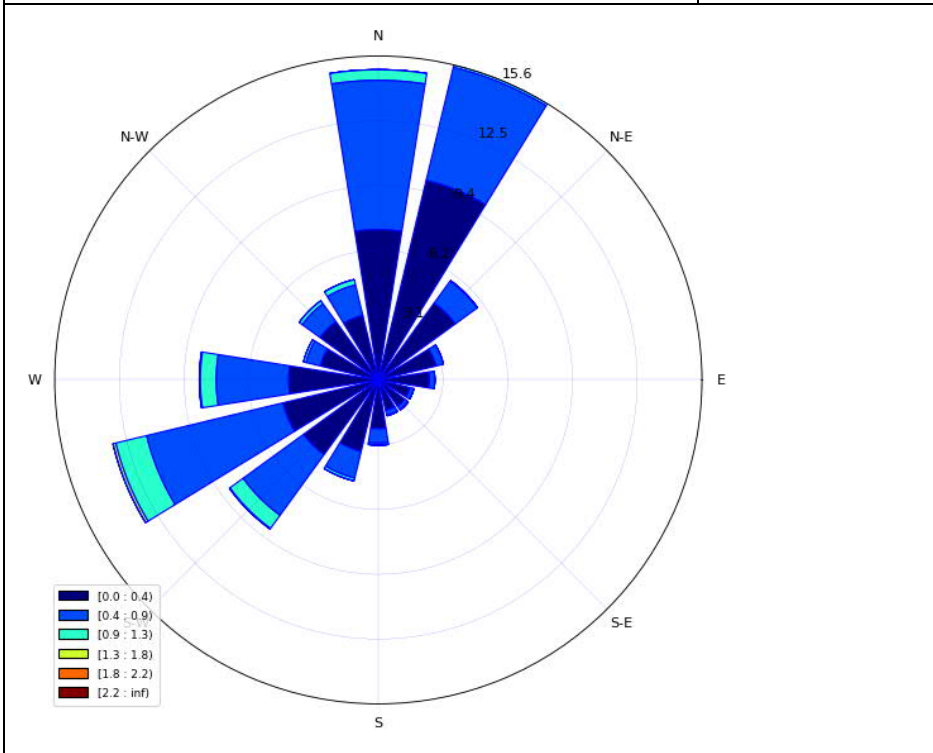

**Niederschlagsmenge**

Beginn Zeitraum	N [mm/h]	N <sub>max</sub>
06:00	0	0
07:00	0	0
08:00	0	0
09:00	0	0
10:00	0	0
11:00	0	0
12:00	0	0
13:00	0	0
14:00	0	0
15:00	0	0
16:00	0	0
17:00	0	0
18:00	0	0
19:00	0	0
20:00	0	0
21:00	0	0

Inversionswetterlage?      ja      Zwischen 21:00 - 09:00 Uhr

Temperatur und Luftfeuchtigkeitsentwicklung

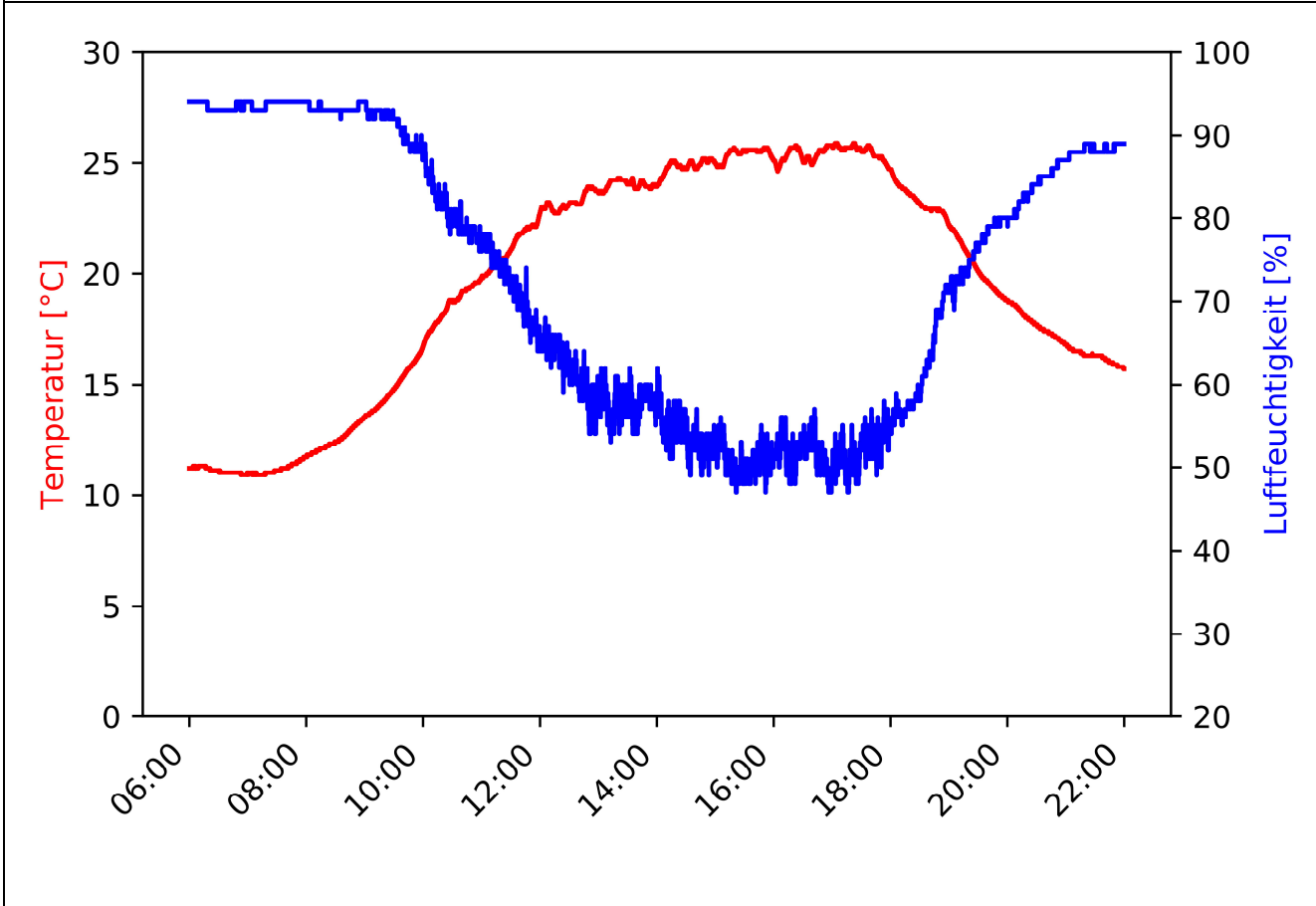



MP-02	Westholz 2, 84405 Dorfen	Messzeitraum: KW 37/2020 12.09.2020 - 13.09.2020
-------	-----------------------------	---

Pegelzeitverlauf  $L_{Aeq,1s}$ : ohne Fremdgeräuschbereinigung

Beurteilungszeitraum: Nacht (22:00-06:00)

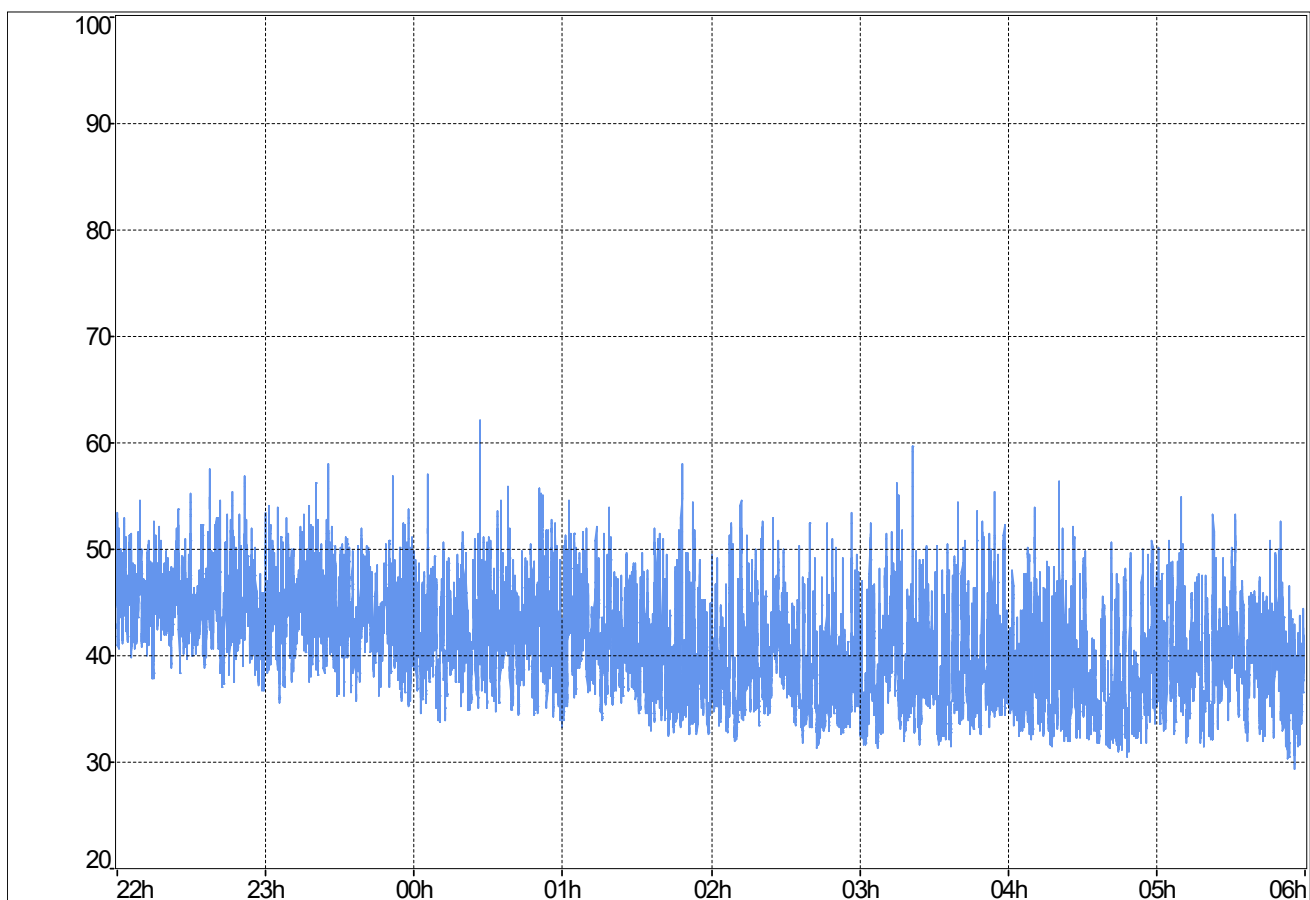

**Stündliche Beurteilungspegel**

**Ereignisprotokoll**

Beginn Zeitraum	$L_{Aeq,1h}$ Rohdaten	$L_{Aeq,1h}$ ohne Fremdgeräusch
22:00	46,2	46,2
23:00	45,4	45,4
00:00	44,3	44,3
01:00	42,9	42,9
02:00	41,5	41,5
03:00	42,1	42,1
04:00	40	40
05:00	41,3	41,3
$L_{Aeq,22:00-06:00}$	43,4	43,4

Beginn Zeitraum	Ereignisprotokoll
22:00	
23:00	
00:00	
01:00	
02:00	
03:00	
04:00	
05:00	

MP-02	Westholz 2, 84405 Dorfen	Messzeitraum: KW 37/2020 12.09.2020 - 13.09.2020
-------	-----------------------------	---

Prozentuale Pegelverteilung/Beurteilungszeitraum [%] Beurteilungszeitraum: **Nacht (22:00-06:00)**

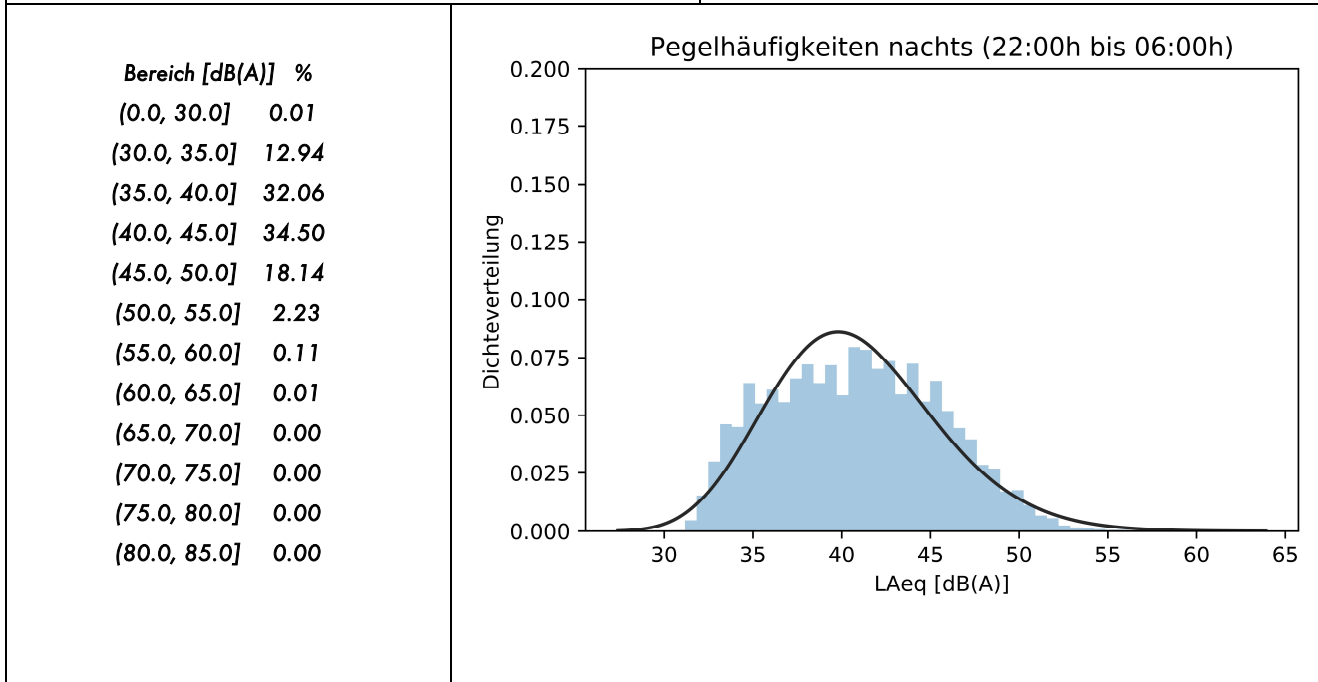

Entwicklung Windgeschwindigkeit

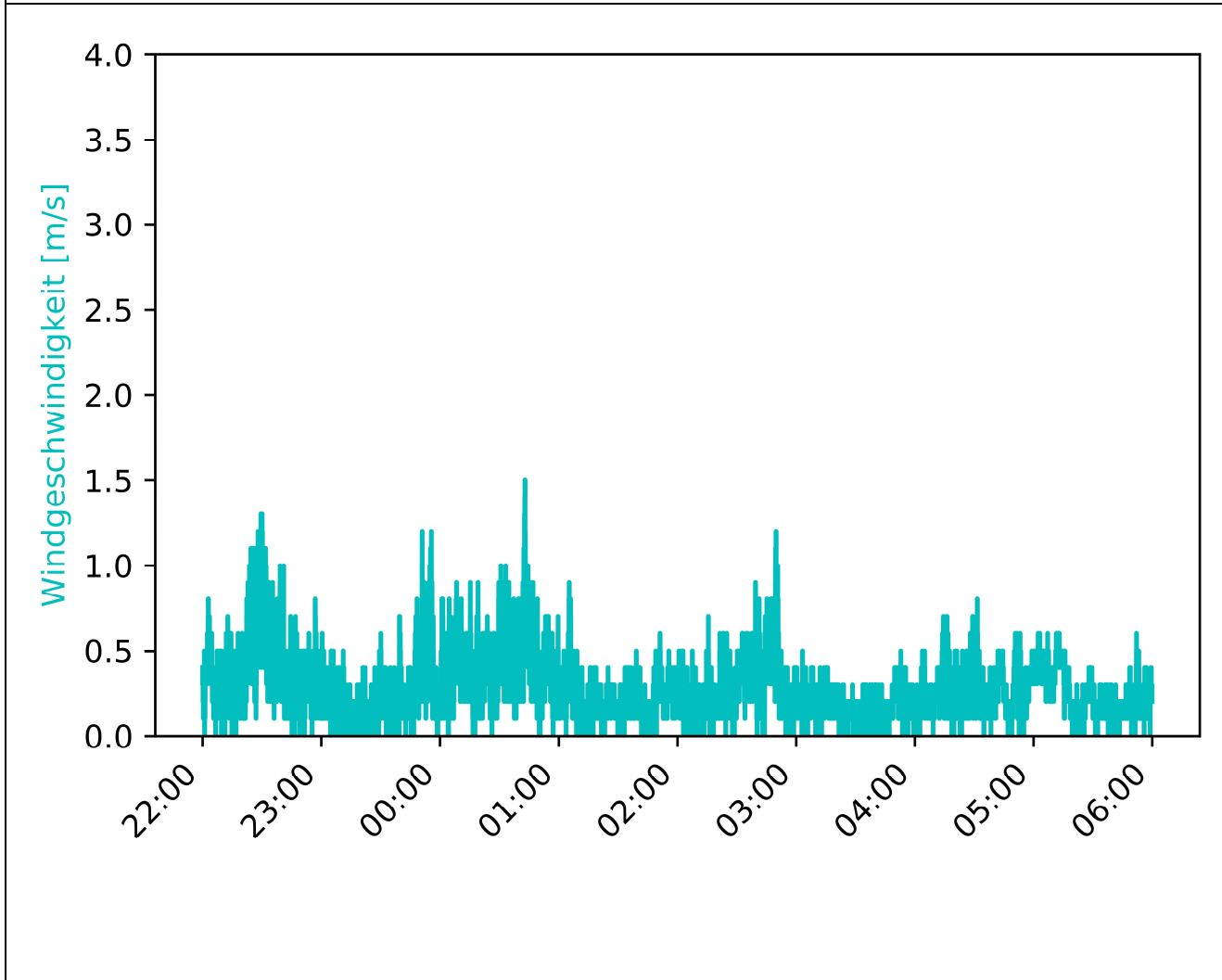

MP-02	Westholz 2, 84405 Dorfen	Messzeitraum: KW 37/2020 12.09.2020 - 13.09.2020
-------	-----------------------------	---

Vorherrschende Windverhältnisse/Beurteilungszeitraum Beurteilungszeitraum: Nacht (22:00-06:00)

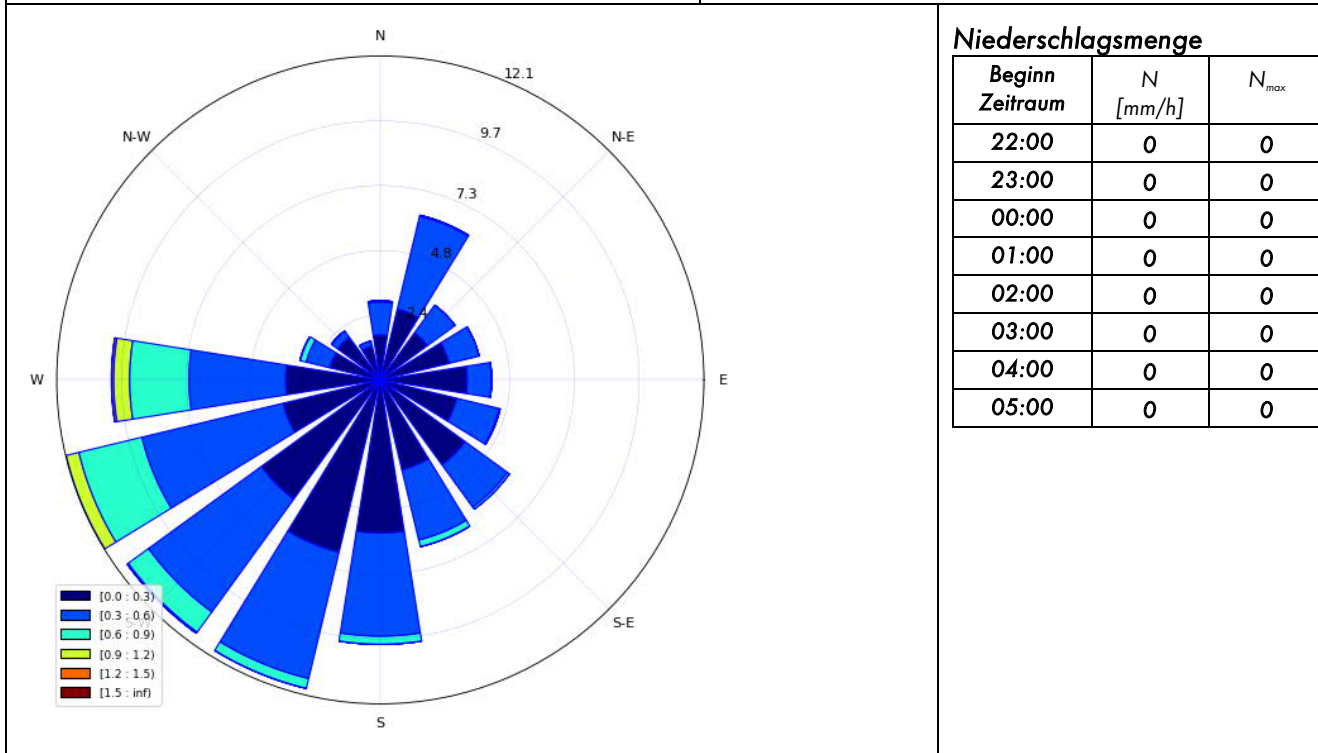

**Niederschlagsmenge**

Beginn Zeitraum	N [mm/h]	N <sub>max</sub>
22:00	0	0
23:00	0	0
00:00	0	0
01:00	0	0
02:00	0	0
03:00	0	0
04:00	0	0
05:00	0	0

Inversionswetterlage?  ja  Zwischen 21:00 - 09:00 Uhr

Temperatur und Luftfeuchtigkeitsentwicklung

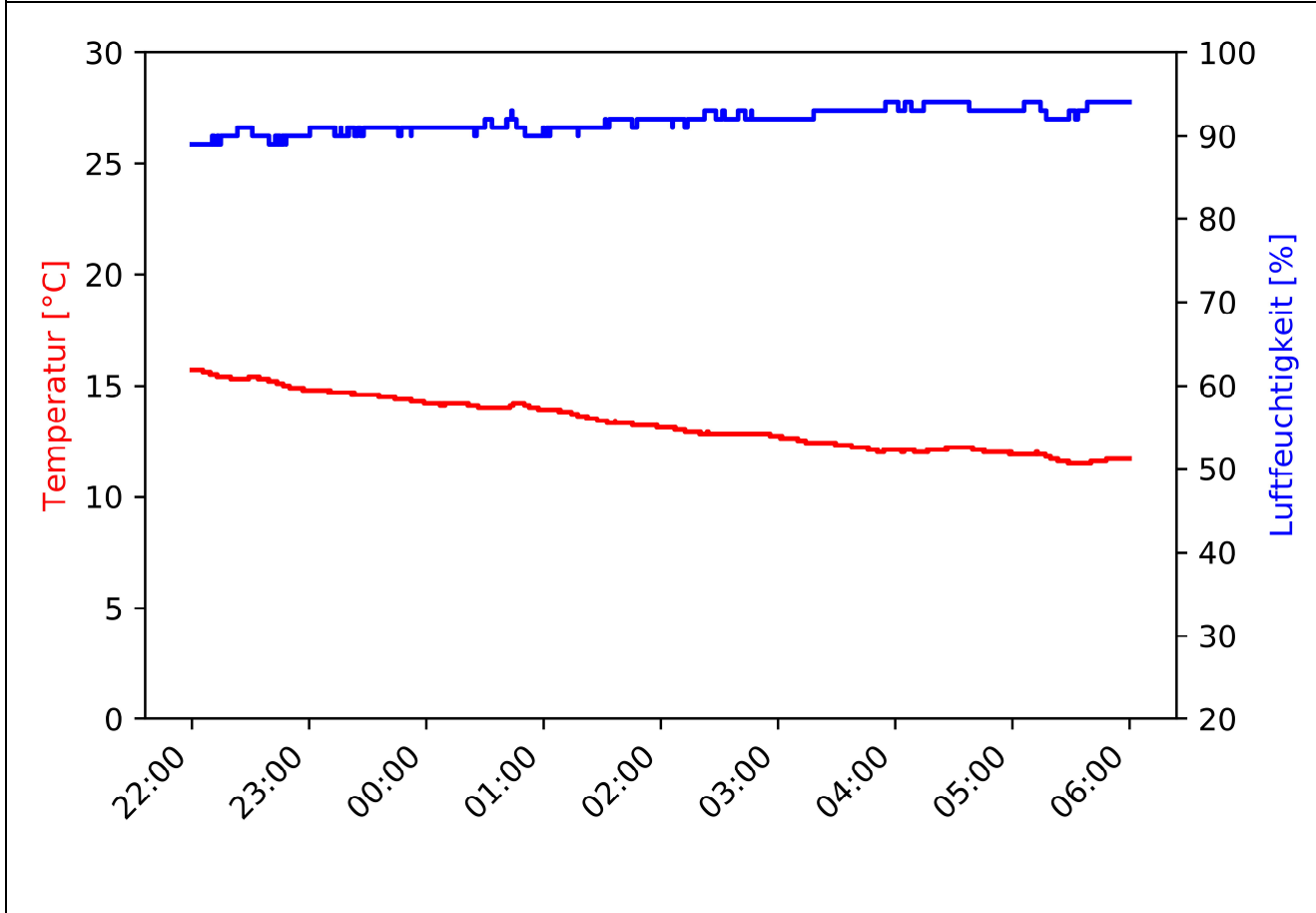

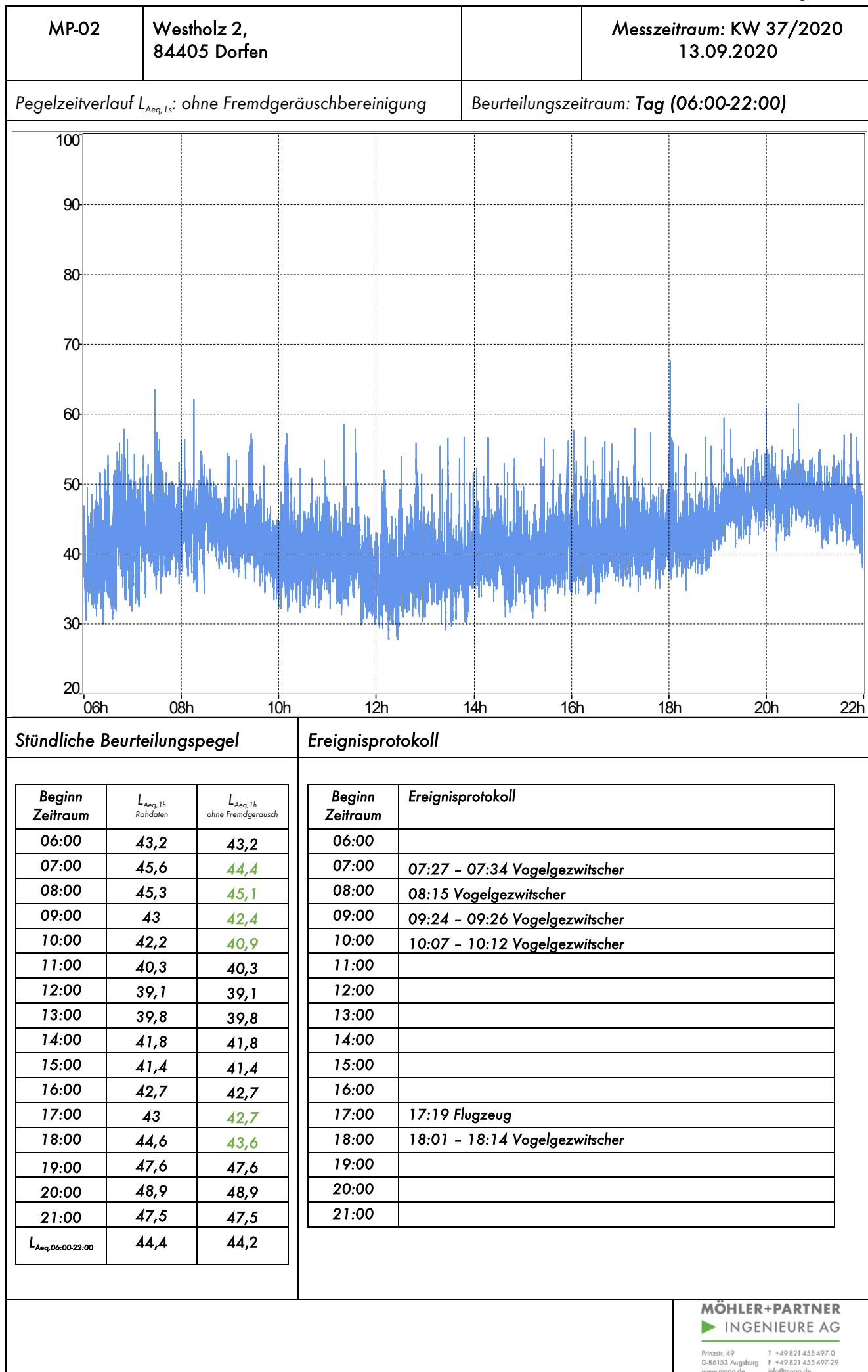

MP-02	Westholz 2, 84405 Dorfen		Messzeitraum: KW 37/2020 13.09.2020
-------	-----------------------------	--	--

Prozentuale Pegelverteilung/Beurteilungszeitraum Beurteilungszeitraum: Tag (06:00-22:00)

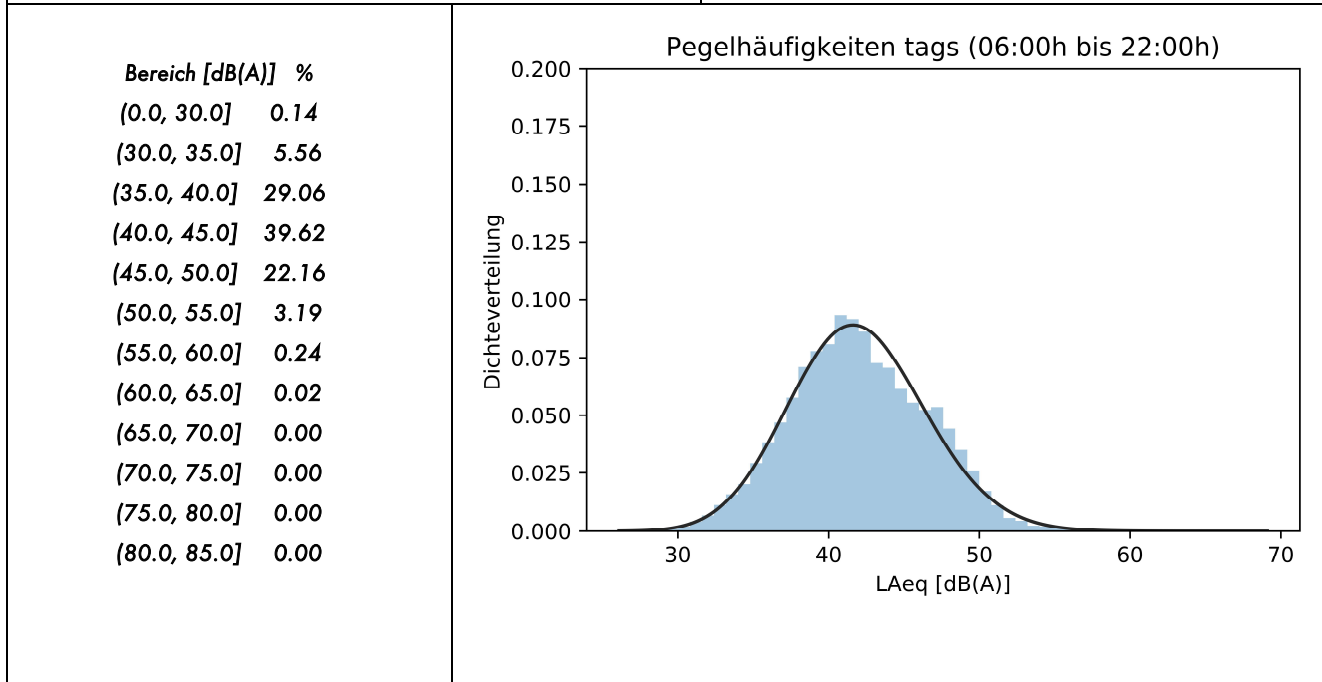

Entwicklung Windgeschwindigkeit

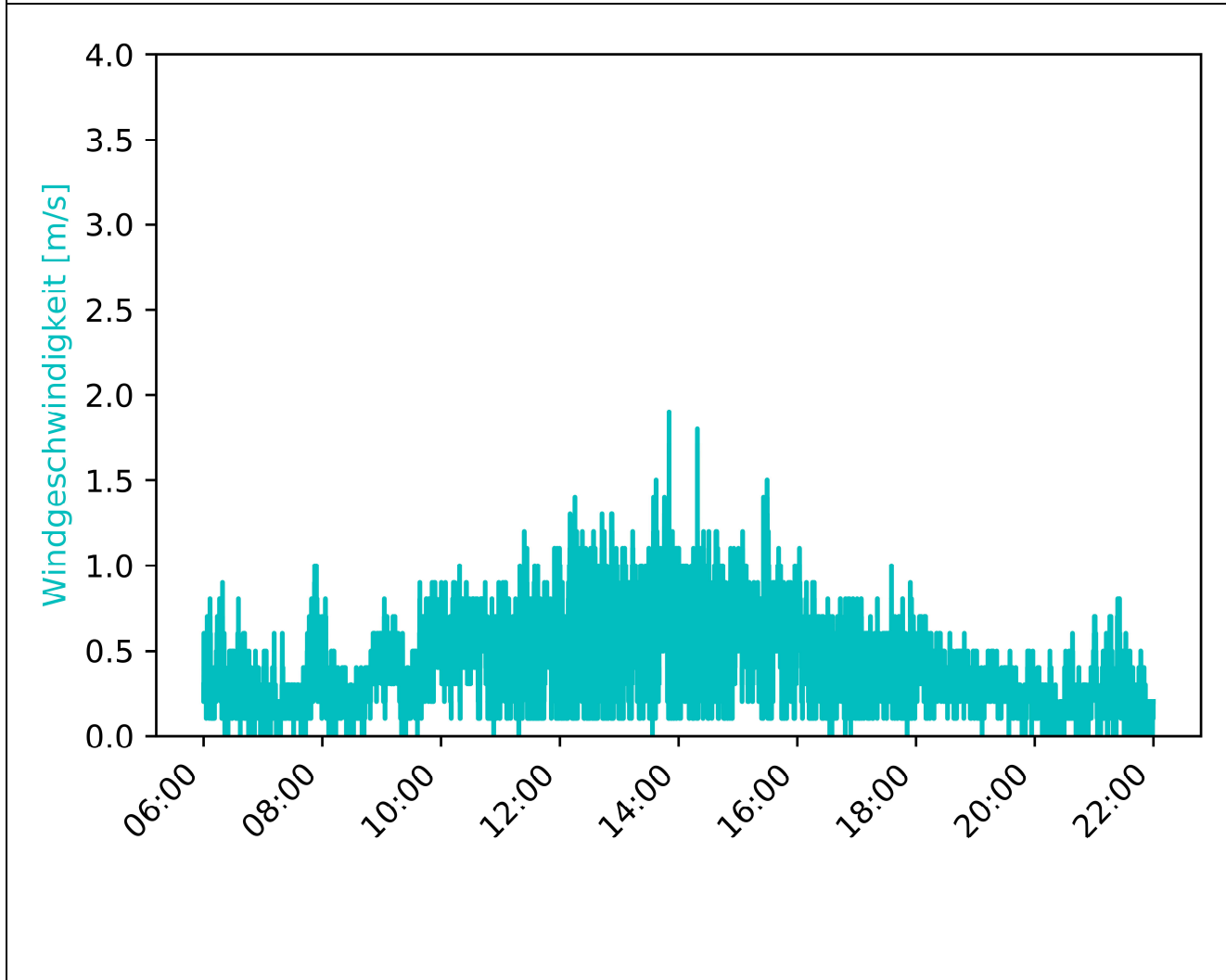

MP-02	Westholz 2, 84405 Dorfen		Messzeitraum: KW 37/2020 13.09.2020
-------	-----------------------------	--	--

Vorherrschende Windverhältnisse/Beurteilungszeitraum      Beurteilungszeitraum: Tag (06:00-22:00)

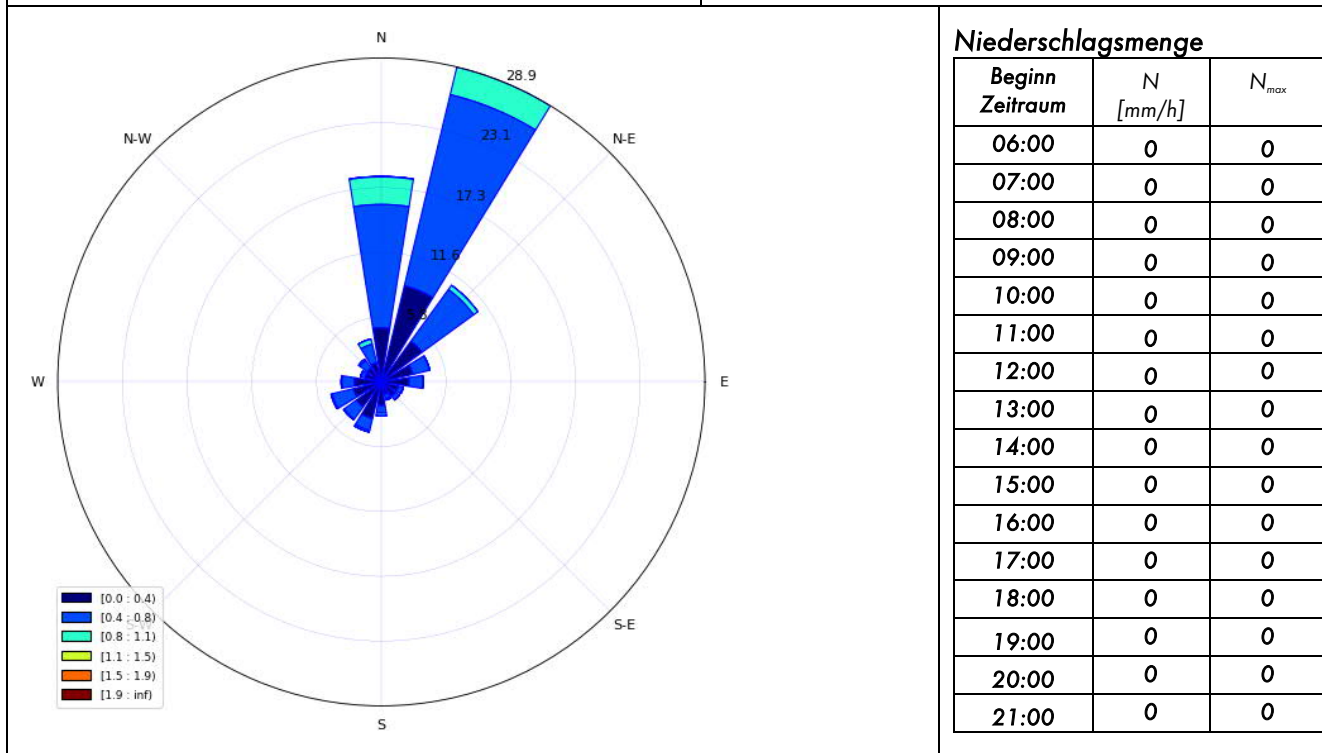

Inversionswetterlage?      ja      Zwischen 21:00 – 09:00 Uhr

Temperatur und Luftfeuchtigkeitsentwicklung

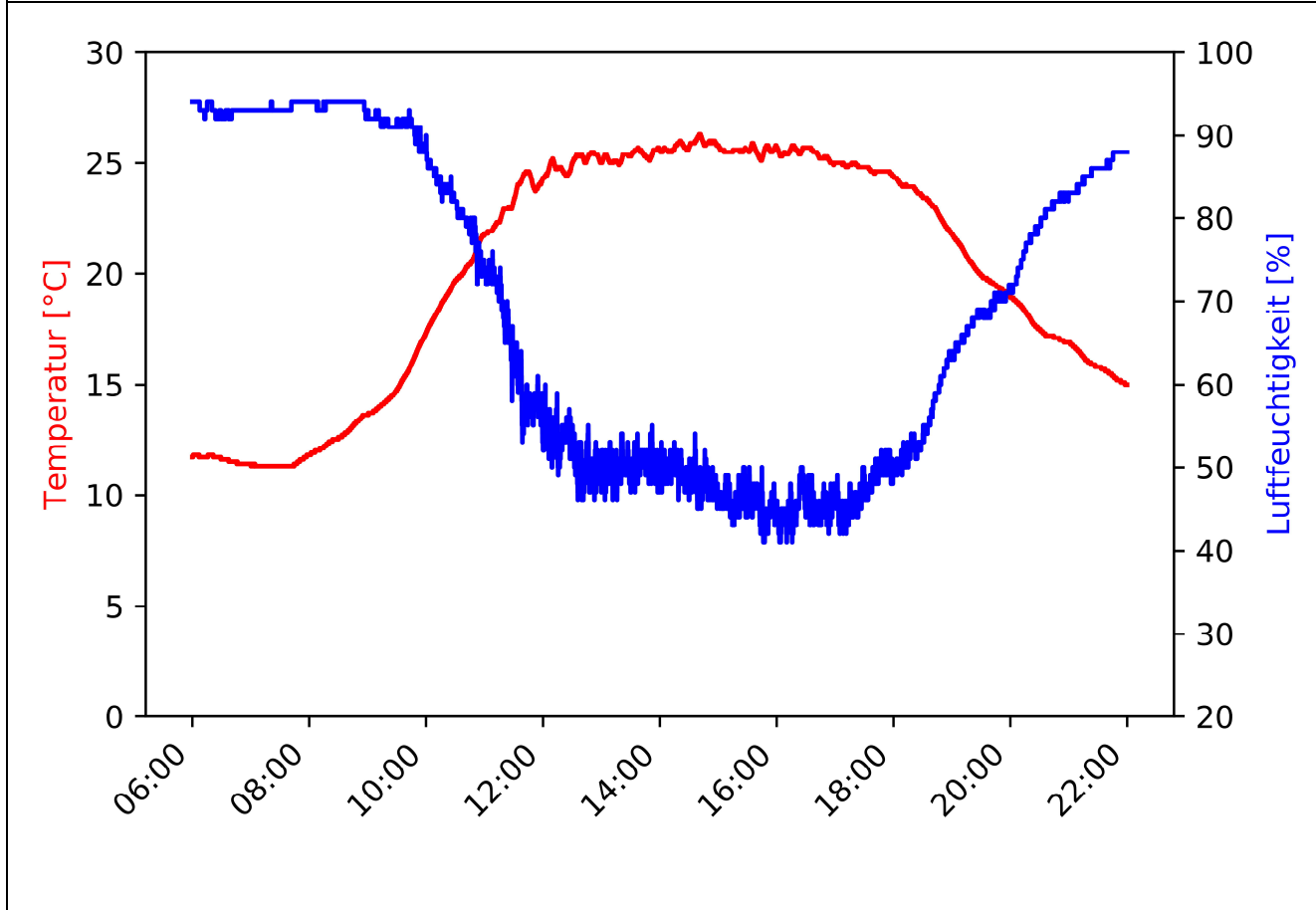

MP-02	Westholz 2, 84405 Dorfen	Messzeitraum: KW 37/2020 13.09.2020 - 14.09.2020
-------	-----------------------------	---

Pegelzeitverlauf  $L_{Aeq,1s}$ : ohne Fremdgeräuschbereinigung

Beurteilungszeitraum: Nacht (22:00-06:00)

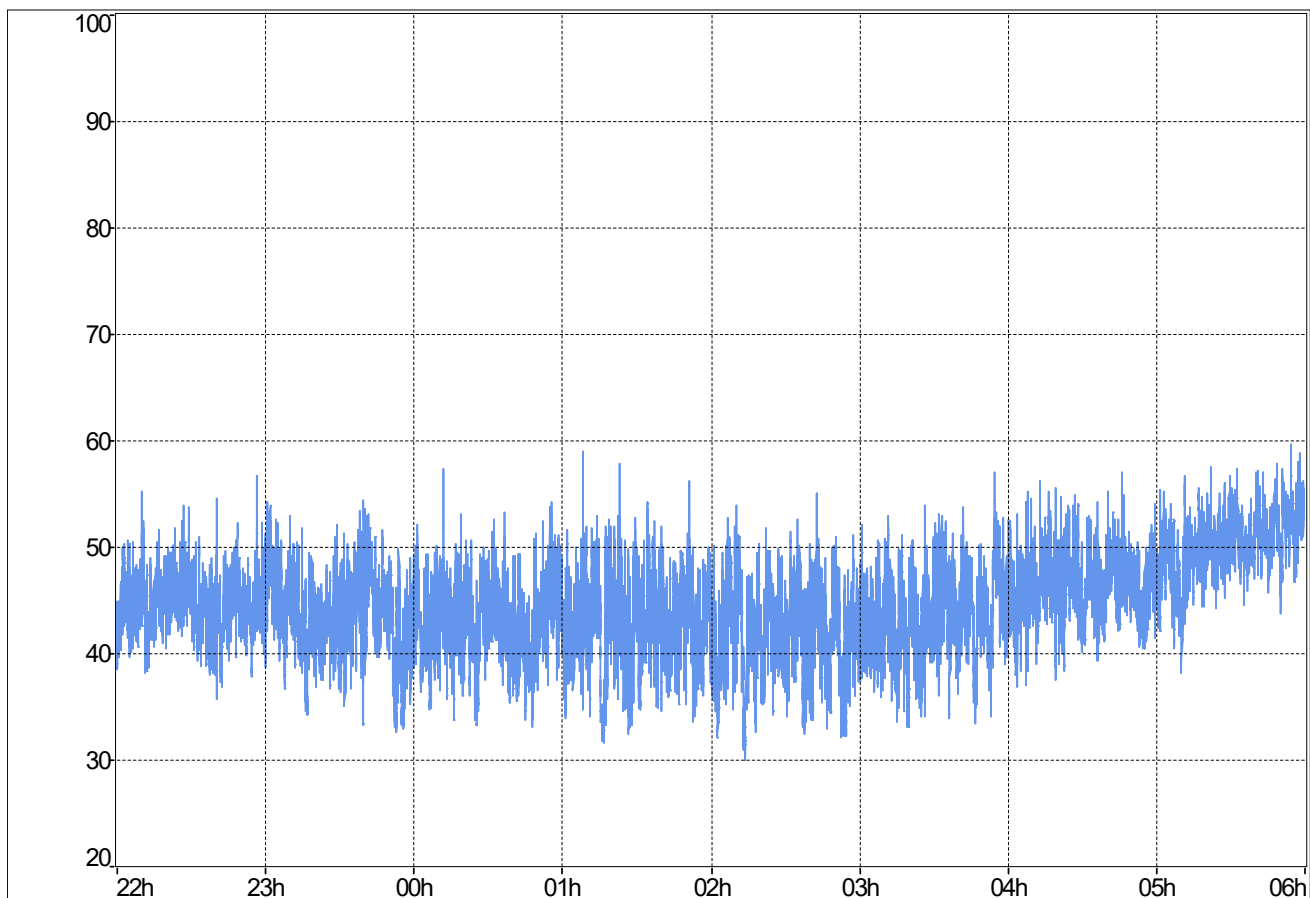

**Stündliche Beurteilungspegel**

**Ereignisprotokoll**

Beginn Zeitraum	$L_{Aeq,1h}$ Rohdaten	$L_{Aeq,1h}$ ohne Fremdgeräusch
22:00	45,3	45,3
23:00	45	45
00:00	44,2	44,2
01:00	44,4	44,4
02:00	43,5	43,5
03:00	44,8	44,8
04:00	47,2	47,2
05:00	51	51
$L_{Aeq,22:00-06:00}$	46,4	46,4

Beginn Zeitraum	Ereignisprotokoll
22:00	
23:00	
00:00	
01:00	
02:00	
03:00	
04:00	
05:00	

MP-02	Westholz 2, 84405 Dorfen		Messzeitraum: KW 37/2020 13.09.2020 - 14.09.2020
-------	-----------------------------	--	---

Prozentuale Pegelverteilung/Beurteilungszeitraum [%]	Beurteilungszeitraum: <b>Nacht (22:00-06:00)</b>
--	--

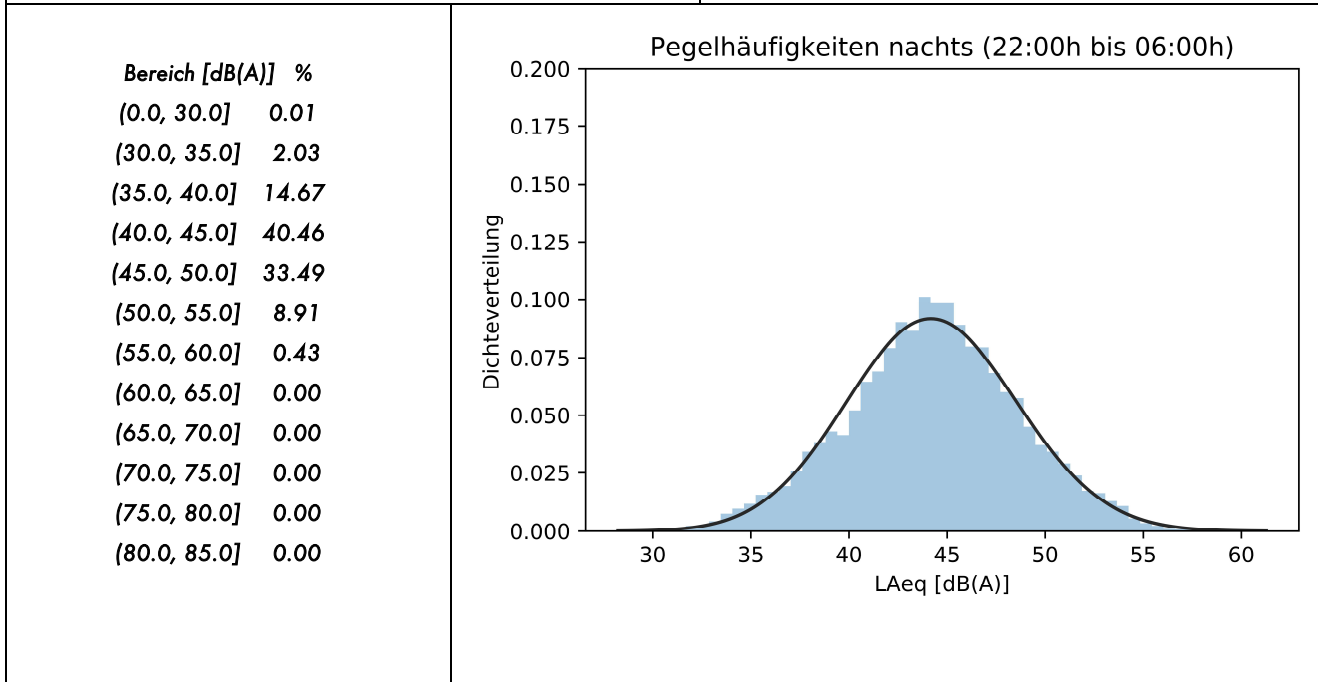

Entwicklung Windgeschwindigkeit

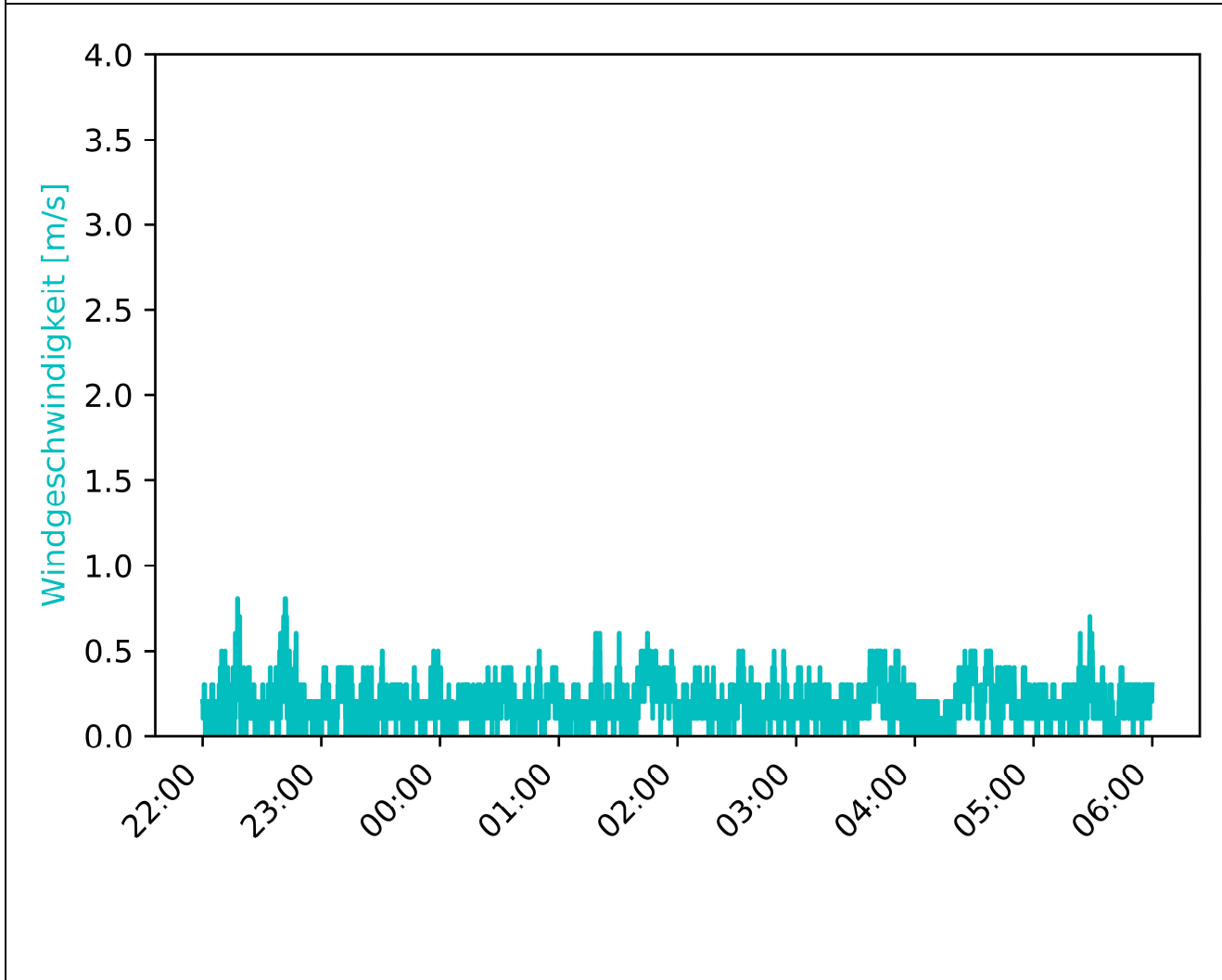



MP-02	Westholz 2, 84405 Dorfen	Messzeitraum: KW 37/2020 13.09.2020 - 14.09.2020
-------	-----------------------------	---

Vorherrschende Windverhältnisse/Beurteilungszeitraum

Beurteilungszeitraum: Nacht (22:00-06:00)

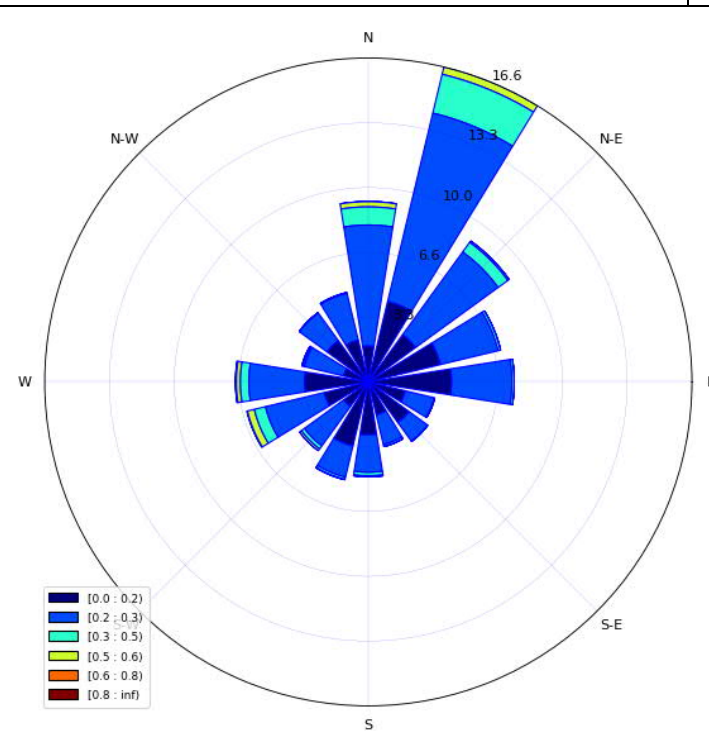

**Niederschlagsmenge**

Beginn Zeitraum	N [mm/h]	N <sub>max</sub>
22:00	0	0
23:00	0	0
00:00	0	0
01:00	0	0
02:00	0	0
03:00	0	0
04:00	0	0
05:00	0	0

Inversionswetterlage?

ja

Zwischen 21:00 - 09:00 Uhr

Temperatur und Luftfeuchtigkeitsentwicklung

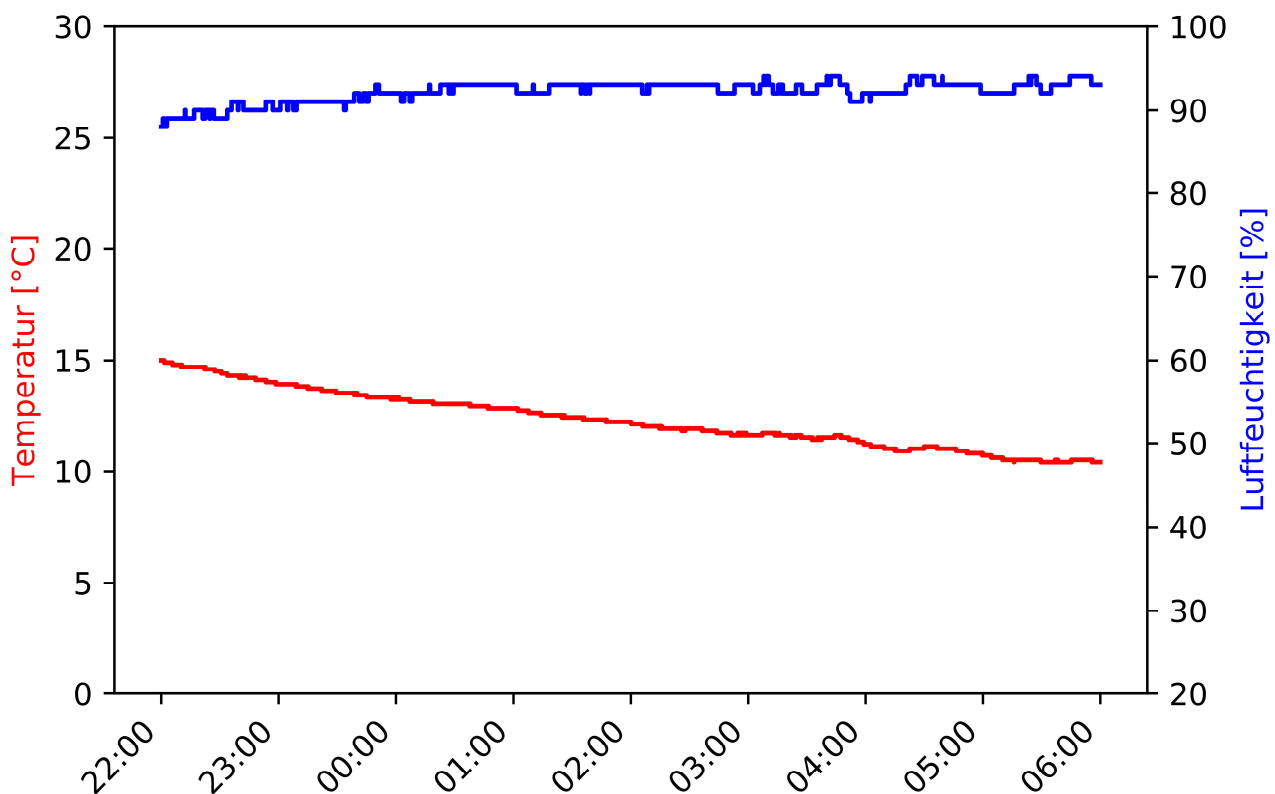

MP-02	Westholz 2, 84405 Dorfen		Messzeitraum: KW 37/2020 14.09.2020
-------	-----------------------------	--	--

Pegelzeitverlauf  $L_{Aeq,1s}$ : ohne Fremdgeräuschbereinigung

Beurteilungszeitraum: Tag (06:00-22:00)

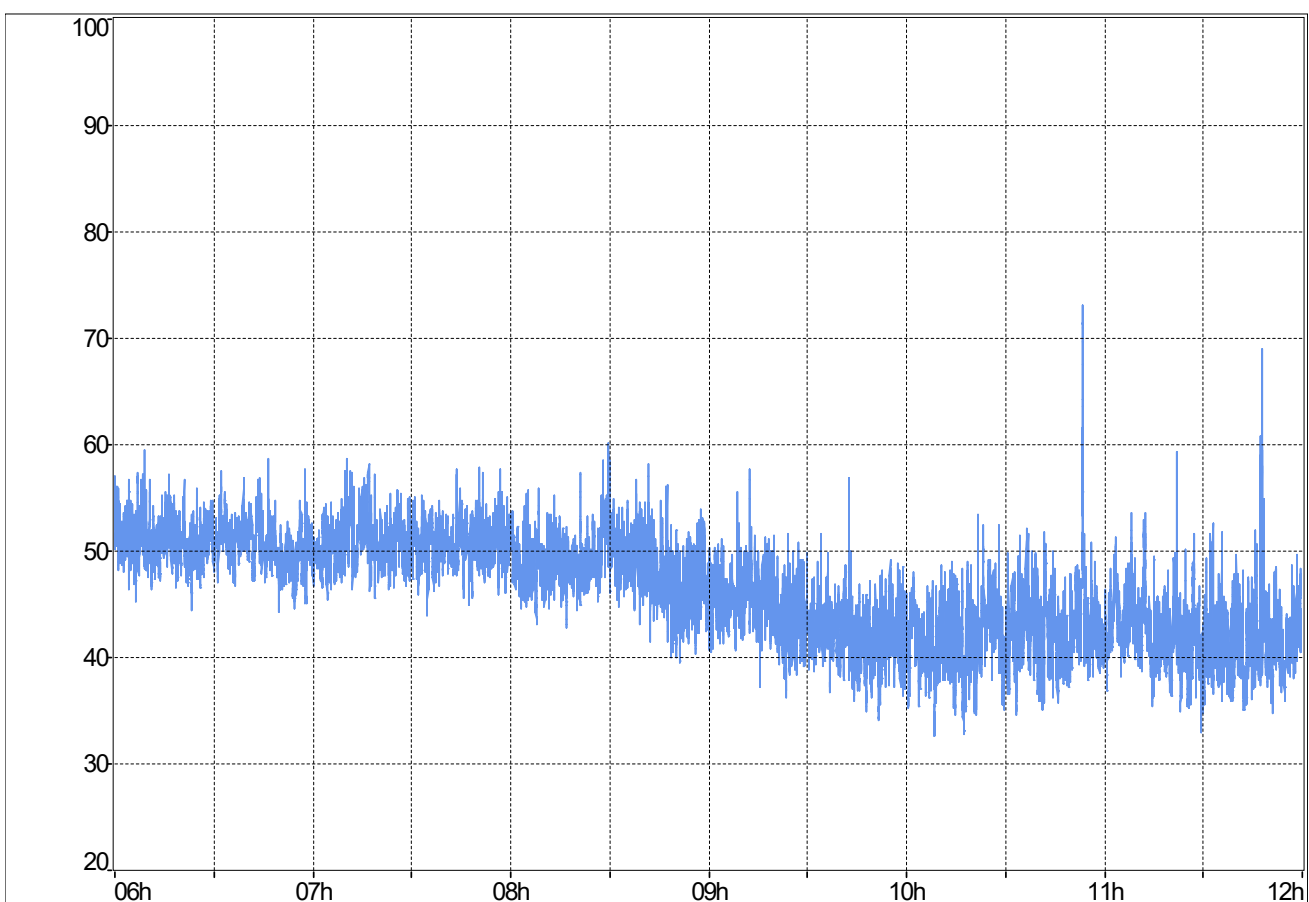

**Stündliche Beurteilungspegel**

**Ereignisprotokoll**

Beginn Zeitraum	$L_{Aeq,1h}$ Rohdaten	$L_{Aeq,1h}$ ohne Fremdgeräusch
06:00	51,2	51,2
07:00	51,1	51,1
08:00	49,3	49,3
09:00	44,7	44,7
10:00	46,6	43,1
11:00	44,1	42,9
12:00		
13:00		
14:00		
15:00		
16:00		
17:00		
18:00		
19:00		
20:00		
21:00		
$L_{Aeq,06:00-22:00}$	48,7	48,4

Beginn Zeitraum	Ereignisprotokoll
06:00	
07:00	
08:00	
09:00	
10:00	10:53 Flugzeug
11:00	11:47 Vogelgezwitscher
12:00	
13:00	
14:00	
15:00	
16:00	
17:00	
18:00	
19:00	
20:00	
21:00	

MP-02	Westholz 2, 84405 Dorfen		Messzeitraum: KW 37/2020 14.09.2020
-------	-----------------------------	--	--

Prozentuale Pegelverteilung/Beurteilungszeitraum Beurteilungszeitraum: Tag (06:00-22:00)

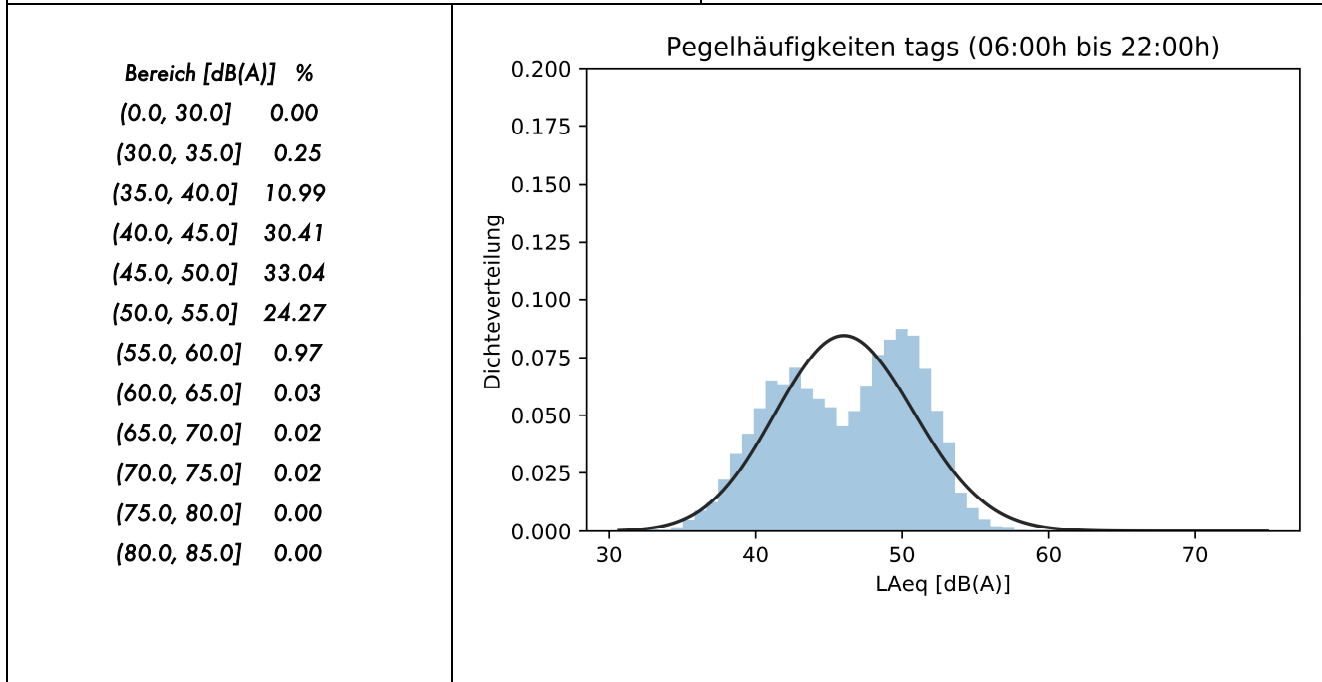

Entwicklung Windgeschwindigkeit

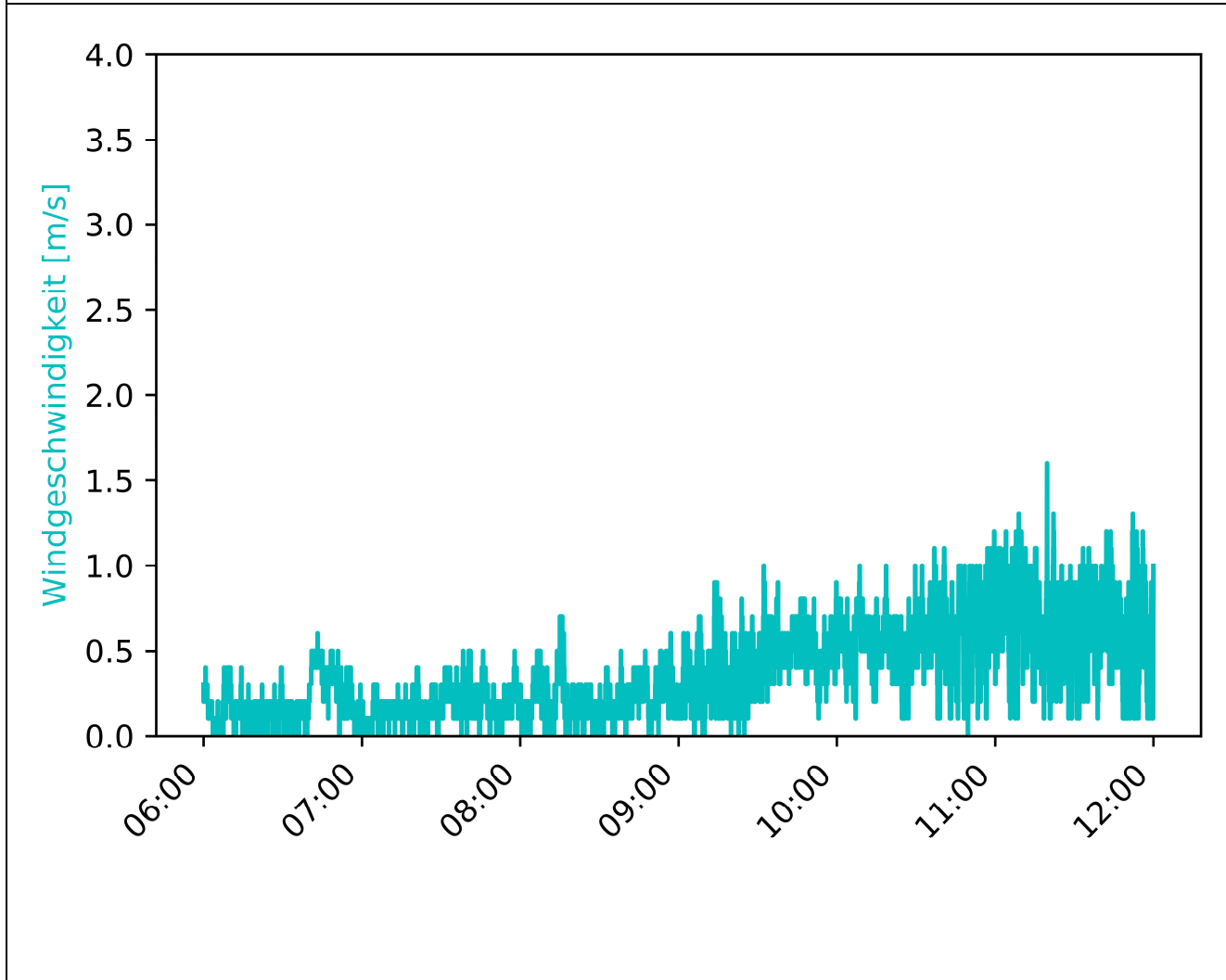

MP-02	Westholz 2, 84405 Dorfen		Messzeitraum: KW 37/2020 14.09.2020
-------	-----------------------------	--	--

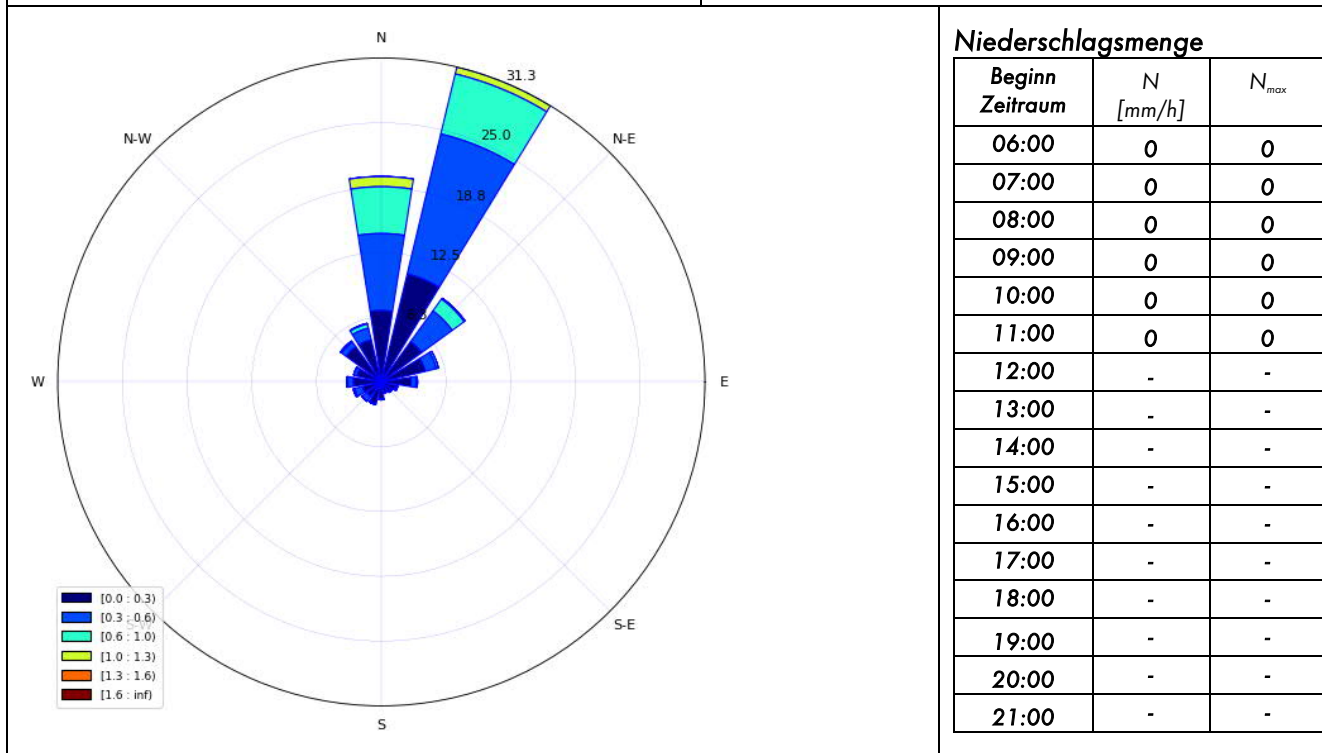

Vorherrschende Windverhältnisse/Beurteilungszeitraum Beurteilungszeitraum: Tag (06:00-22:00)

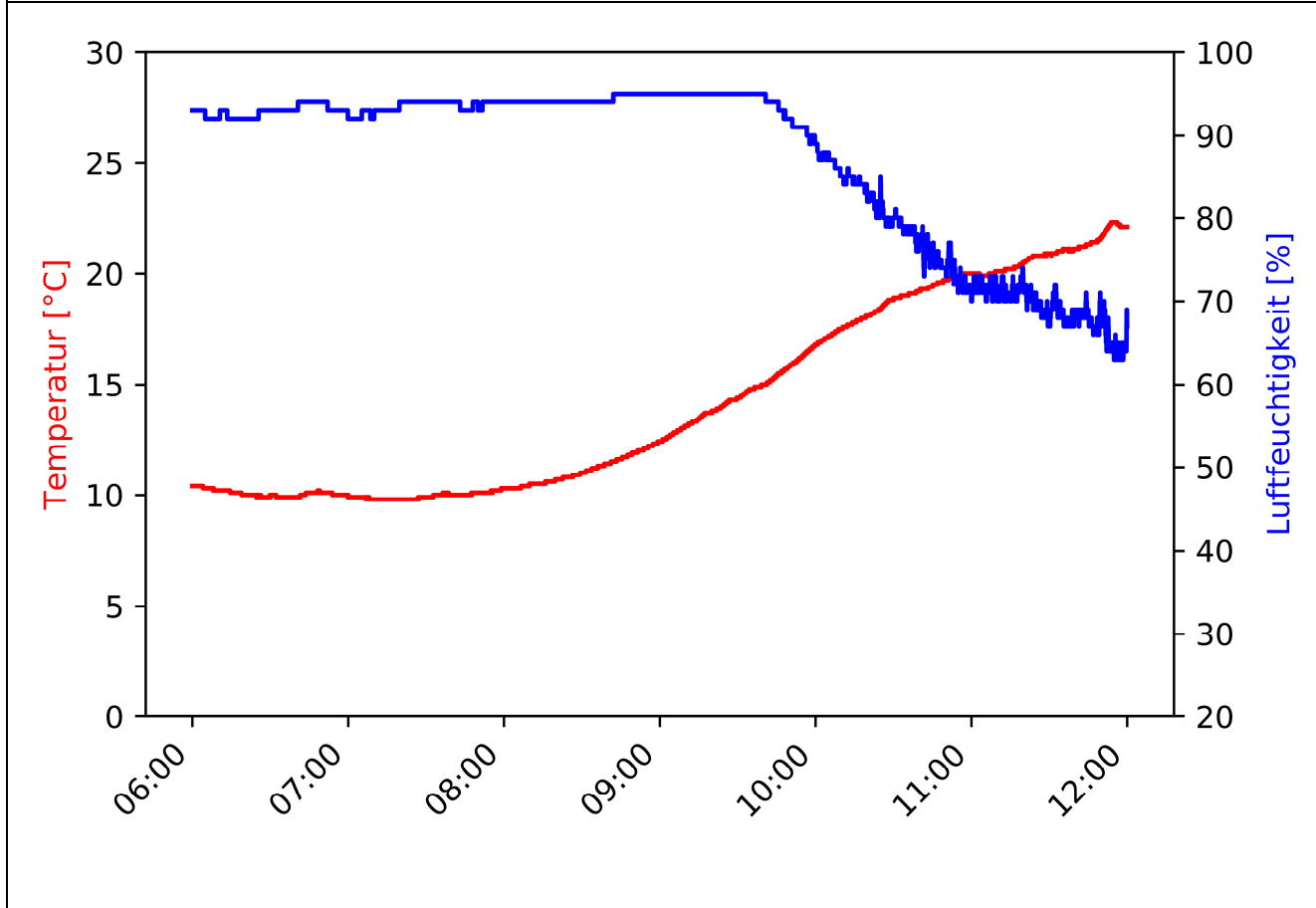

Inversionswetterlage?  ja  Zwischen 21:00 - 09:00 Uhr

Temperatur und Luftfeuchtigkeitsentwicklung



MP-02	Westholz 2, 84405 Dorfen		Lkr: ED	Messzeitraum: KW 38/2020 14.09.2020 - 21.09.2020	
Geographische Angaben	Gemeinde	Dorfen		33U 287584, 5348659	
	Gemarkung	Watzling		32U 732920, 5349461	
Angaben zu IO bzgl. A94	Entfernung [m]	163		Strecken-km	42,572
	Lage [nördl./südl. A94]	nördlich		Deckschicht	DSH-V
Lage Messort (blaue Nadel)			Fotografische Ansicht: Blickrichtung Nord-Ost		
 <p>Quelle: <a href="https://geoportal.bayern.de/bayernatlas">https://geoportal.bayern.de/bayernatlas</a></p>			 <p>Quelle: Möhler+Partner Ingenieure AG</p>		
Beschreibung zu akustischen Eigenschaften					
IO (PF)	IO-61	IGW Tag	64 dB(A)	IGW Nacht	54 dB(A)
Verwertbare Beurteilungspegel je Beurteilungszeitraum:					
Datum	$L_{Aeq,Tag}$ (06:00-22:00)		$L_{Aeq,Nacht}$ (22:00-06:00)		
14.09.2020 - 15.09.2020	46,4		46,5		
15.09.2020 - 16.09.2020	48,1		46,6		
16.09.2020 - 17.09.2020	50,8		47,9		
17.09.2020 - 18.09.2020	46,9		42,4		
18.09.2020 - 19.09.2020	47,2		44,4		
19.09.2020 - 20.09.2020	44,2		41,8		
20.09.2020 - 21.09.2020	45,2		45,5		
21.09.2020	49,4		-		
Messung durchgeführt von:			SM, CRL, MUES		
Protokoll erstellt von:			MUES		
geprüft:			LIP		
			<b>MÖHLER+PARTNER</b>  <b>INGENIEURE AG</b>		
			Prinzstr. 49 T +49 821 455 497-0 D-86153 Augsburg F +49 821 455 497-29 www.mopa.de info@mopa.de		

MP-02	Westholz 2, 84405 Dorfen		Messzeitraum: KW 38/2020 14.09.2020
-------	-----------------------------	--	--

Pegelzeitverlauf  $L_{Aeq,1s}$ : ohne Fremdgeräuschbereinigung

Beurteilungszeitraum: Tag (06:00-22:00)

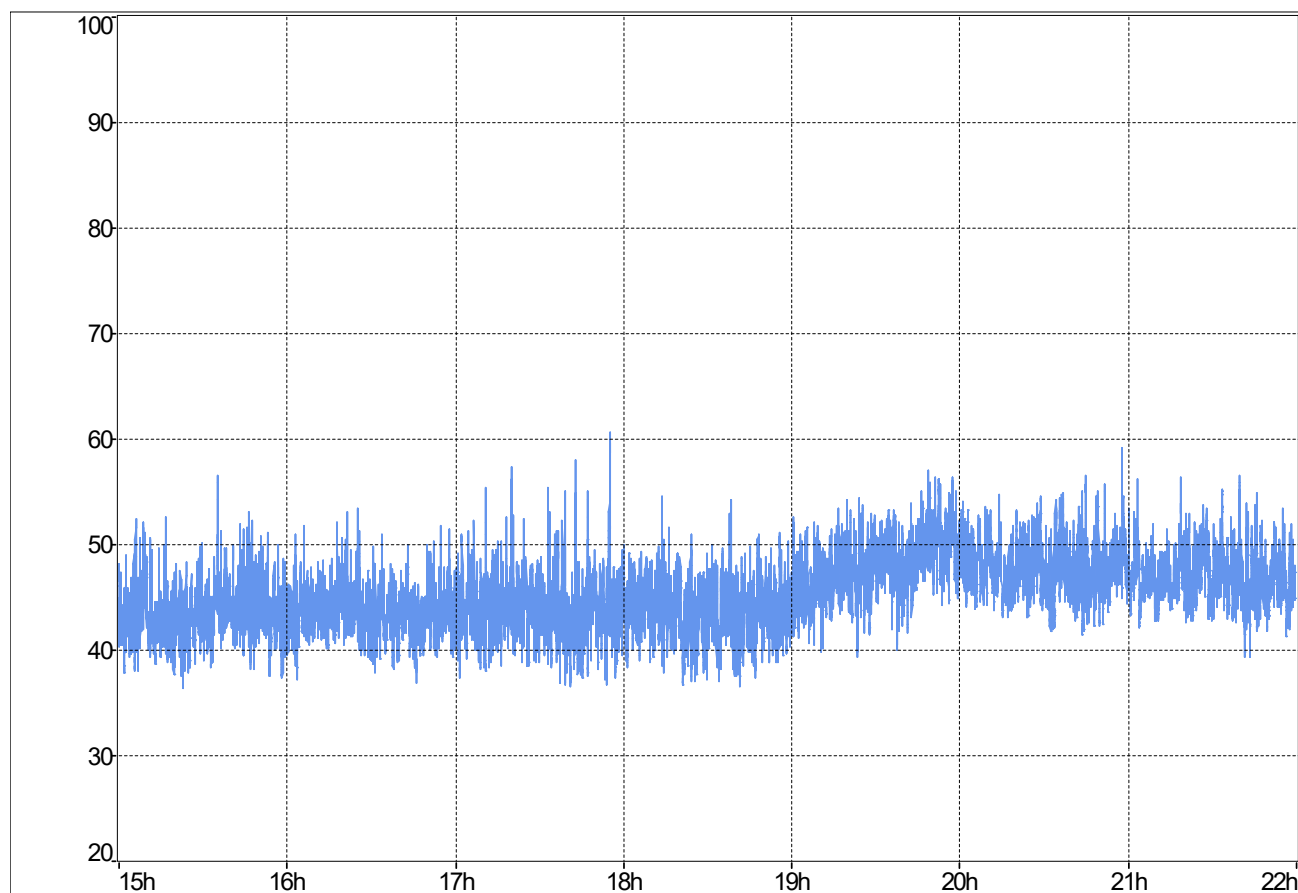

**Stündliche Beurteilungspegel**

Beginn Zeitraum	$L_{Aeq,1h}$ Rohdaten	$L_{Aeq,1h}$ ohne Fremdgeräusch
06:00		
07:00		
08:00		
09:00		
10:00		
11:00		
12:00		
13:00		
14:00		
15:00	44,1	44,1
16:00	44	44
17:00	44,6	44,5
18:00	44,3	44,3
19:00	48,6	48,6
20:00	48,5	48,5
21:00	47,5	47,5
$L_{Aeq,06:00-22:00}$	46,4	46,4

**Ereignisprotokoll**

Beginn Zeitraum	Ereignisprotokoll
06:00	
07:00	
08:00	
09:00	
10:00	
11:00	
12:00	
13:00	
14:00	
15:00	
16:00	
17:00	17:20, 17:43 Vogelgezwitscher
18:00	
19:00	
20:00	
21:00	

MP-02	Westholz 2, 84405 Dorfen		Messzeitraum: KW 38/2020 14.09.2020
-------	-----------------------------	--	--

Prozentuale Pegelverteilung/Beurteilungszeitraum Beurteilungszeitraum: Tag (06:00-22:00)

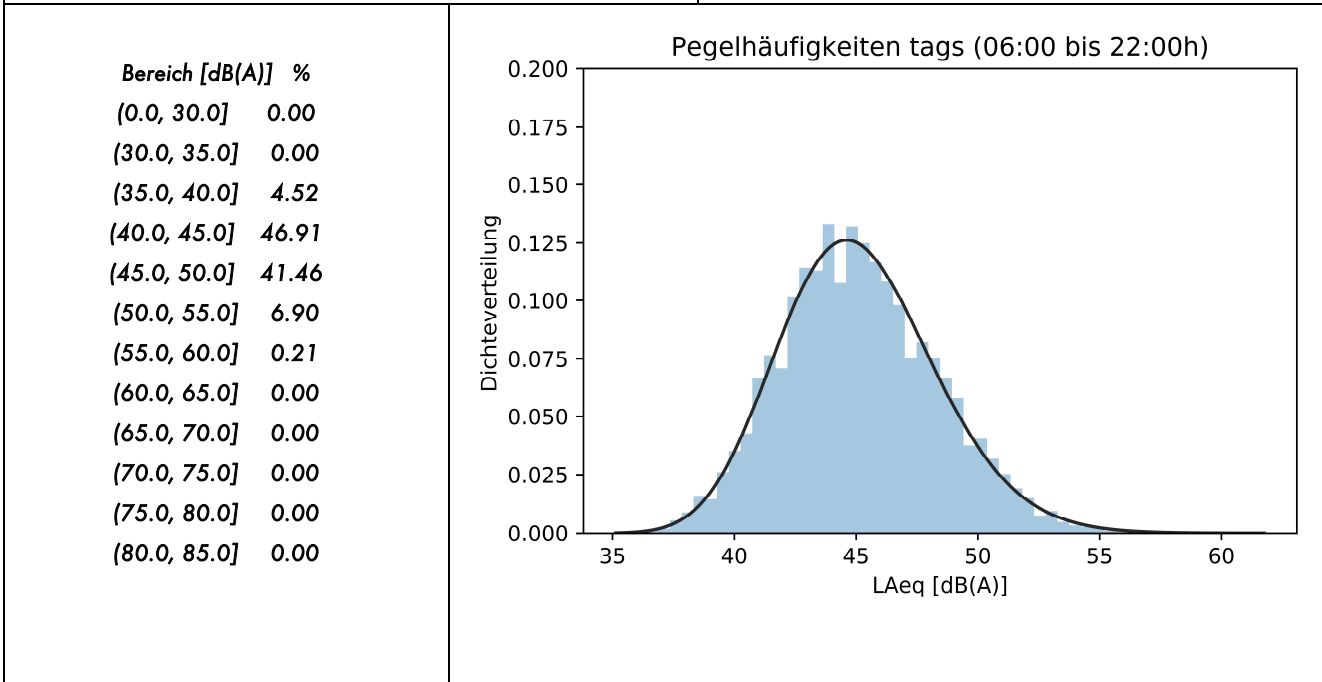

Entwicklung Windgeschwindigkeit

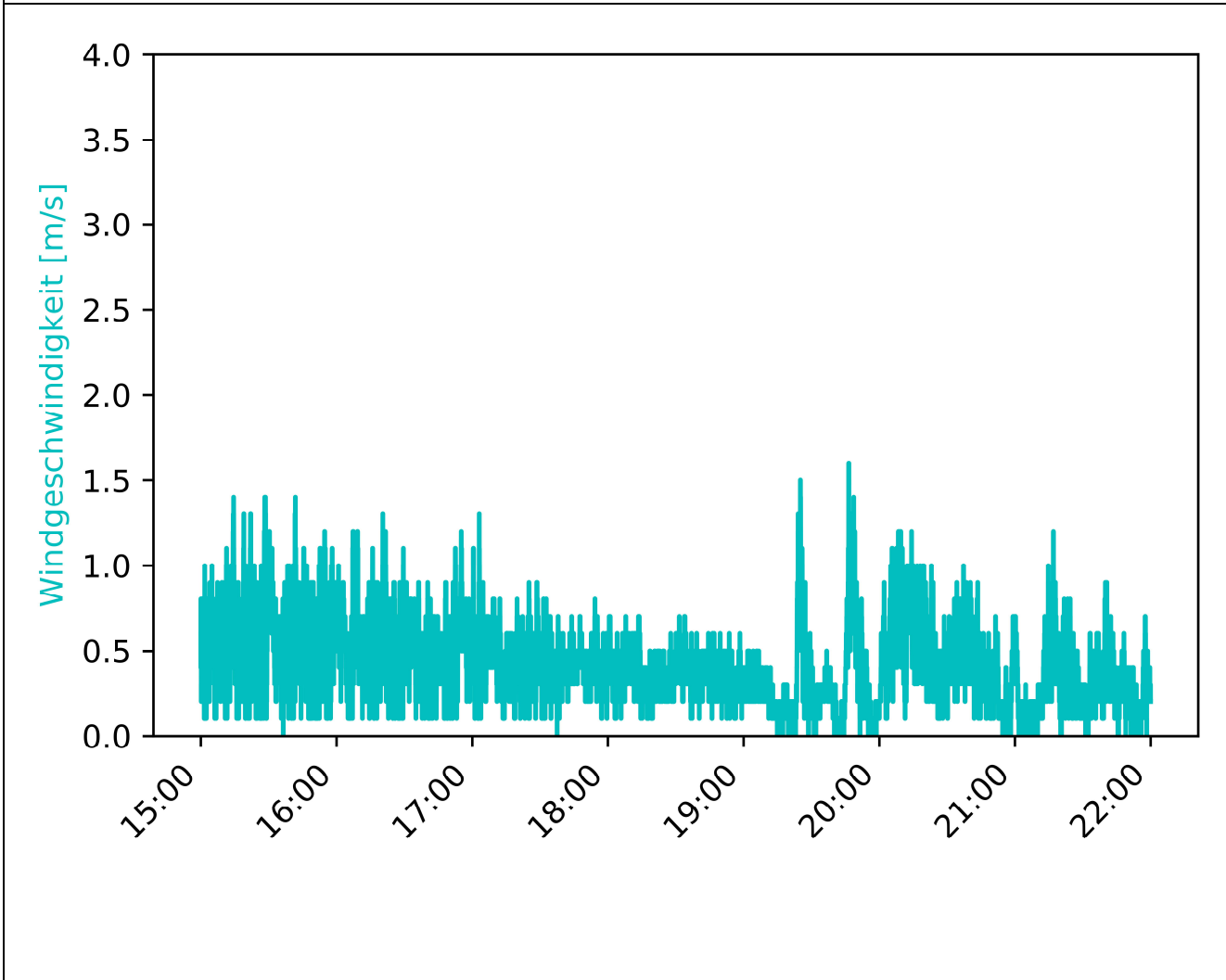

MP-02	Westholz 2, 84405 Dorfen		Messzeitraum: KW 38/2020 14.09.2020
-------	-----------------------------	--	--

Vorherrschende Windverhältnisse/Beurteilungszeitraum	Beurteilungszeitraum: Tag (06:00-22:00)
--	---

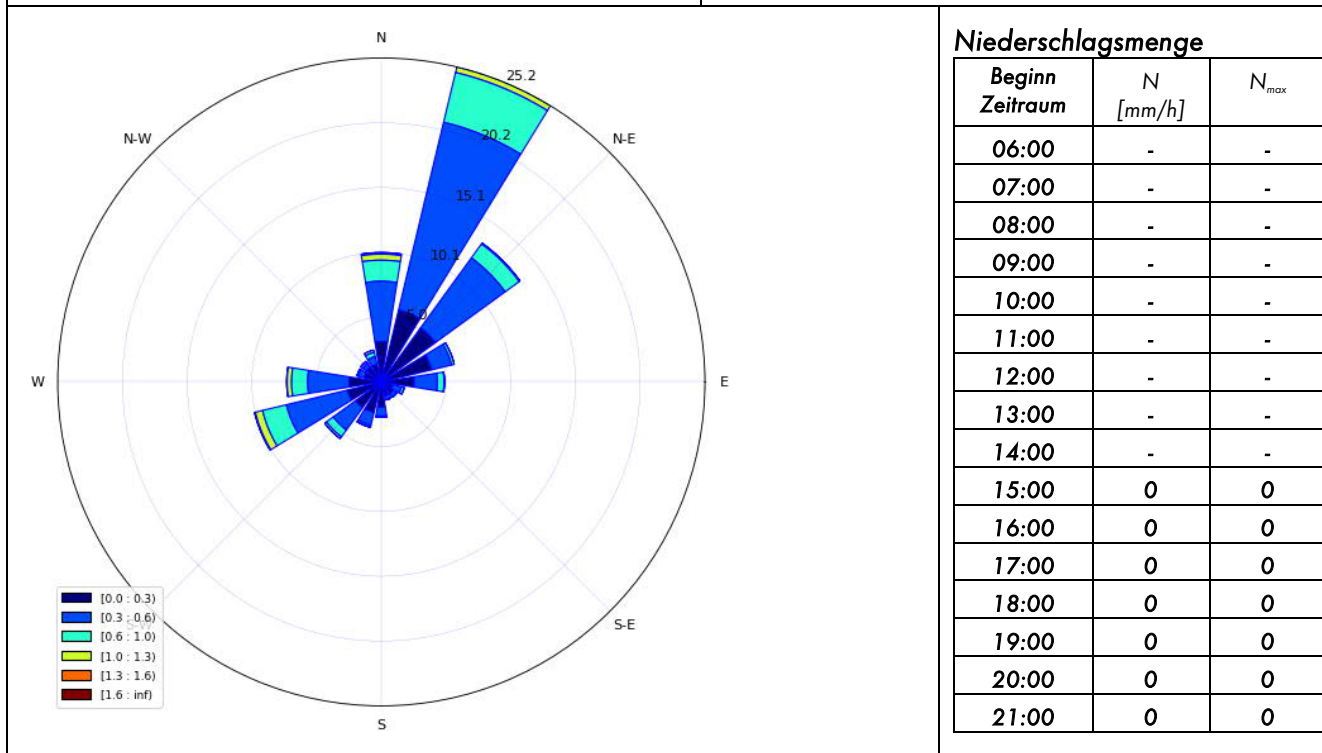

Inversionswetterlage?		ja	Zwischen 21:00 - 09:00Uhr
-----------------------	--	----	---------------------------

Temperatur und Luftfeuchtigkeitsentwicklung

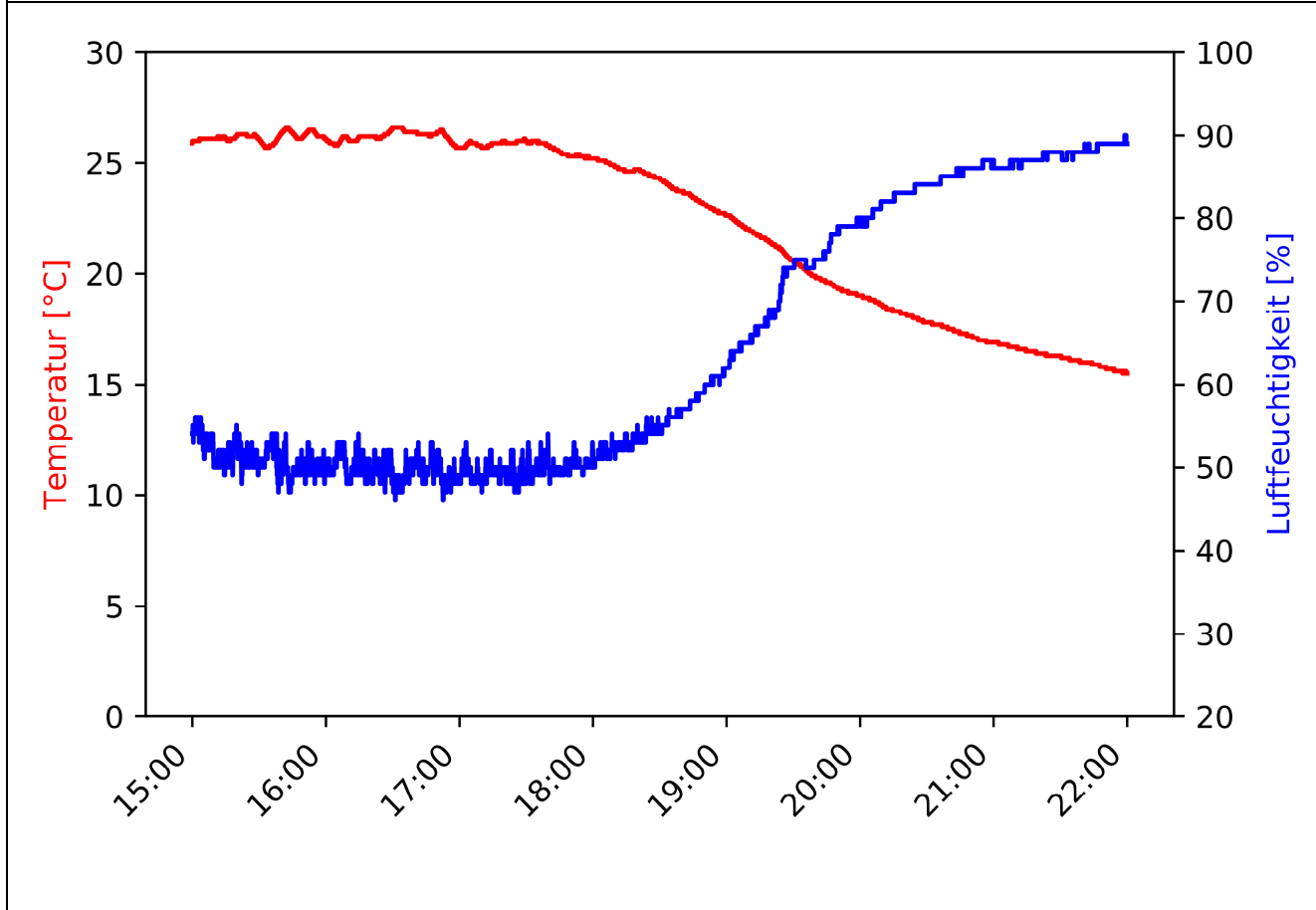



MP-02	Westholz 2, 84405 Dorfen		Messzeitraum: KW 38/2020 14.09.2020 - 15.09.2020
-------	-----------------------------	--	---

Pegelzeitverlauf  $L_{Aeq,1s}$ : ohne Fremdgeräuschbereinigung

Beurteilungszeitraum: Nacht (22:00-06:00)

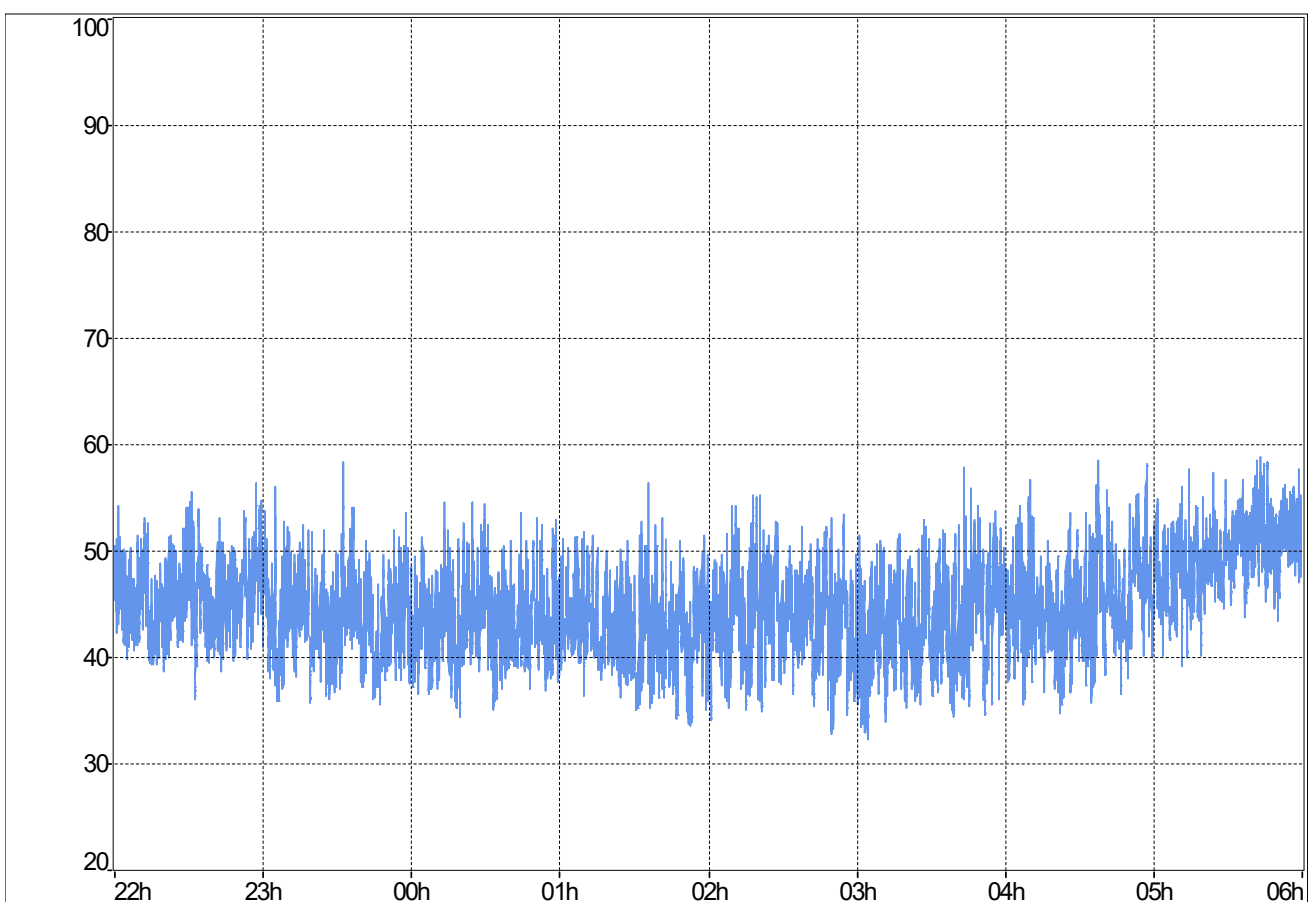

**Stündliche Beurteilungspegel**

Beginn Zeitraum	$L_{Aeq,1h}$ Rohdaten	$L_{Aeq,1h}$ ohne Fremdgeräusch
22:00	46,5	46,5
23:00	45	45
00:00	44,7	44,7
01:00	43,6	43,6
02:00	45,1	45,1
03:00	45,2	45,2
04:00	46,7	46,7
05:00	50,7	50,7
$L_{Aeq,22:00-06:00}$	46,5	46,5

**Ereignisprotokoll**

Beginn Zeitraum	Ereignisprotokoll
22:00	
23:00	
00:00	
01:00	
02:00	
03:00	
04:00	
05:00	

MP-02	Westholz 2, 84405 Dorfen		Messzeitraum: KW 38/2020 14.09.2020 - 15.09.2020
-------	-----------------------------	--	---

Prozentuale Pegelverteilung/Beurteilungszeitraum [%] Beurteilungszeitraum: **Nacht (22:00-06:00)**

Bereich [dB(A)]	%
(0.0, 30.0]	0.00
(30.0, 35.0]	0.67
(35.0, 40.0]	14.80
(40.0, 45.0]	41.35
(45.0, 50.0]	32.84
(50.0, 55.0]	9.88
(55.0, 60.0]	0.45
(60.0, 65.0]	0.00
(65.0, 70.0]	0.00
(70.0, 75.0]	0.00
(75.0, 80.0]	0.00
(80.0, 85.0]	0.00

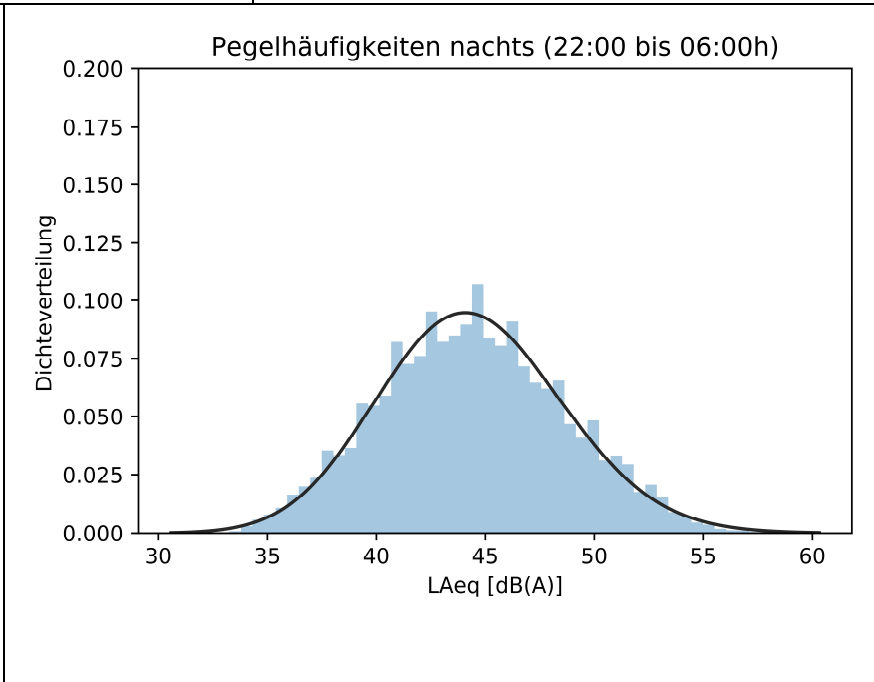

Entwicklung Windgeschwindigkeit

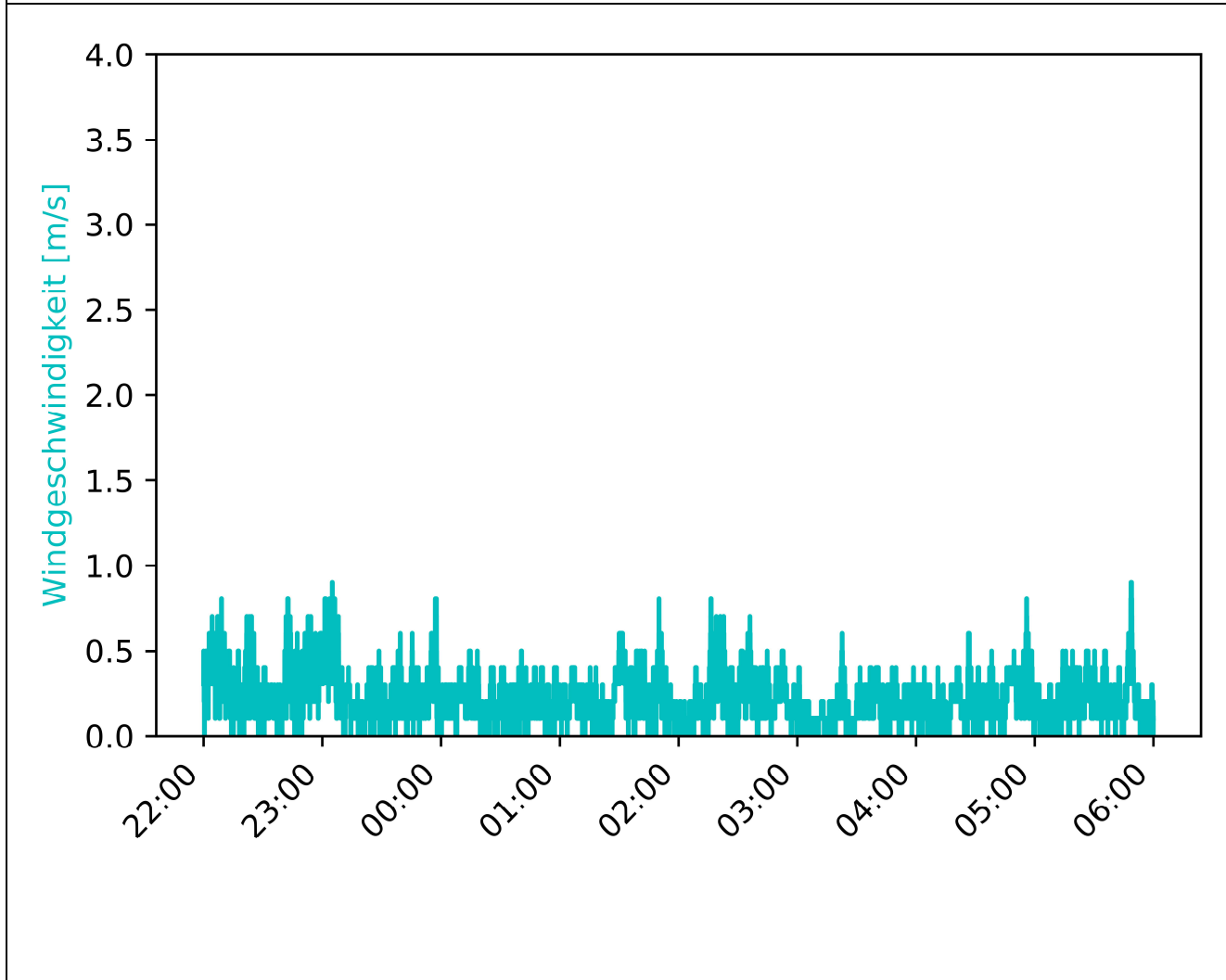

MP-02	Westholz 2, 84405 Dorfen		Messzeitraum: KW 38/2020 14.09.2020 - 15.09.2020
-------	-----------------------------	--	---

Vorherrschende Windverhältnisse/Beurteilungszeitraum Beurteilungszeitraum: Nacht (22:00-06:00)

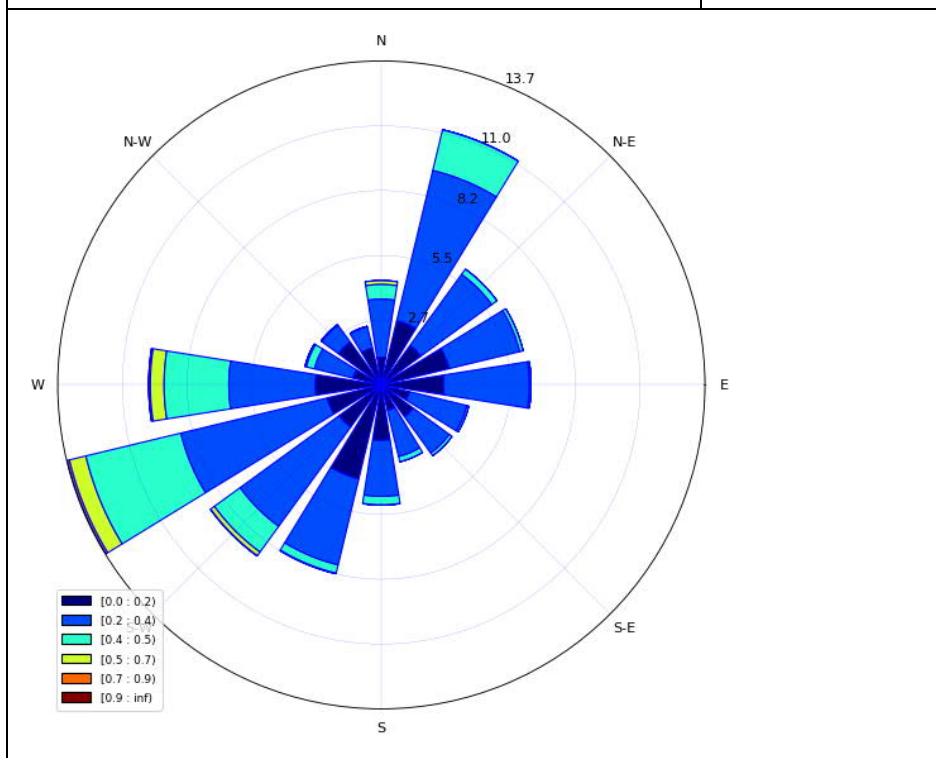

**Niederschlagsmenge**

Beginn Zeitraum	N [mm/h]	N <sub>max</sub>
22:00	0	0
23:00	0	0
00:00	0	0
01:00	0	0
02:00	0	0
03:00	0	0
04:00	0	0
05:00	0	0

Inversionswetterlage?  ja  Zwischen 21:00 - 09:00Uhr

Temperatur und Luftfeuchtigkeitsentwicklung

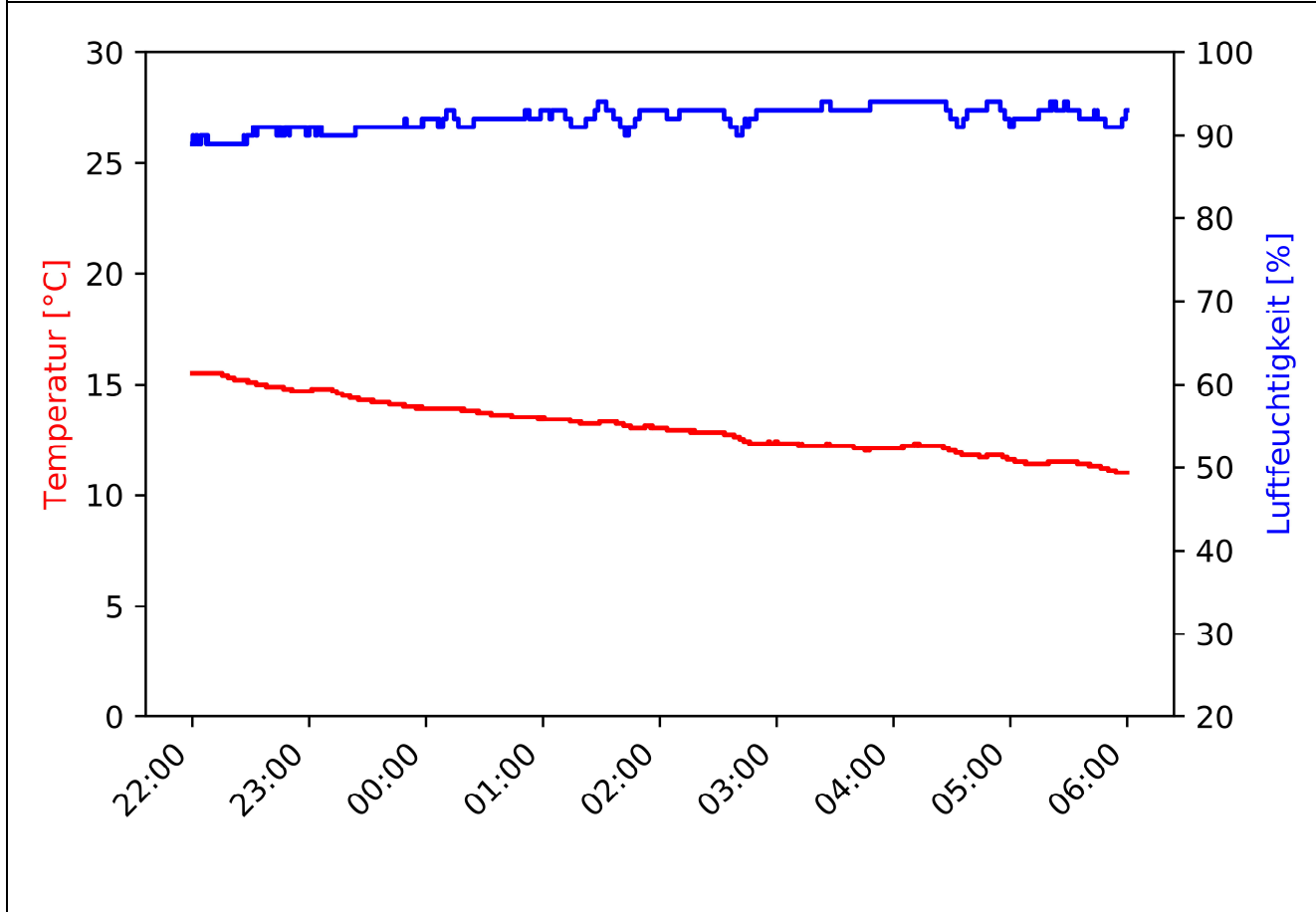

MP-02	Westholz 2, 84405 Dorfen		Messzeitraum: KW 38/2020 15.09.2020
-------	-----------------------------	--	--

Pegelzeitverlauf  $L_{Aeq,1s}$ : ohne Fremdgeräuschbereinigung

Beurteilungszeitraum: Tag (06:00-22:00)

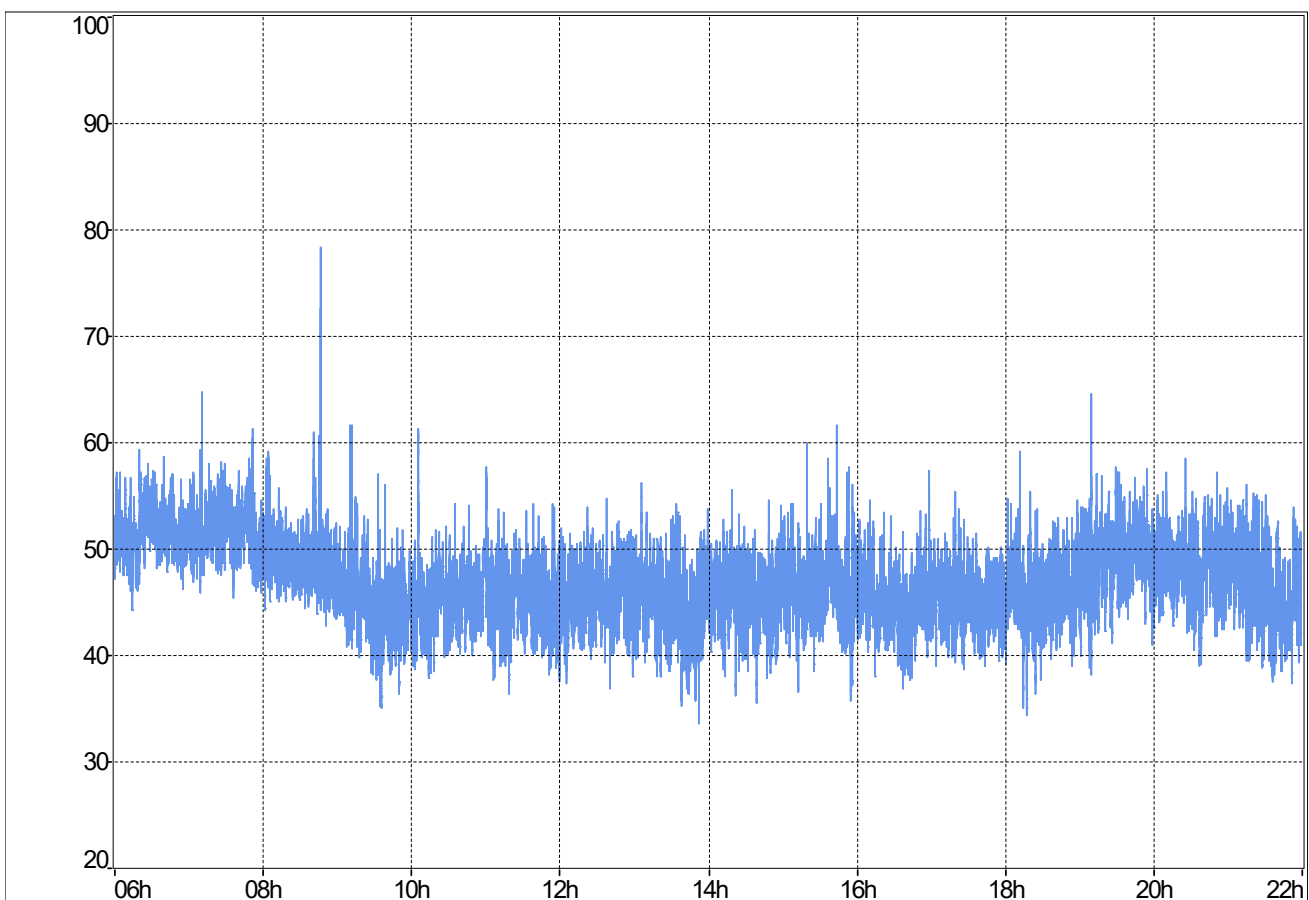

**Stündliche Beurteilungspegel**

Beginn Zeitraum	$L_{Aeq,1h}$ Rohdaten	$L_{Aeq,1h}$ ohne Fremdgeräusch
06:00	52	52
07:00	51,9	51,9
08:00	50,8	49,2
09:00	45,8	45,8
10:00	45,9	45,9
11:00	46	46
12:00	46,1	46,1
13:00	45,7	45,7
14:00	46,2	46,2
15:00	47,5	47,4
16:00	45,7	45,7
17:00	45,6	45,6
18:00	46,5	46,5
19:00	49,7	49,7
20:00	48,8	48,8
21:00	47,3	47,3
$L_{Aeq,06:00-22:00}$	48,2	48,1

**Ereignisprotokoll**

Beginn Zeitraum	Ereignisprotokoll
06:00	
07:00	07:10 Vogelgezitscher
08:00	08:46 Vogelgezitscher
09:00	
10:00	
11:00	
12:00	
13:00	
14:00	
15:00	15:20 Vogelgezitscher
16:00	
17:00	
18:00	
19:00	19:09 Auffälliges Fahrbahngeräusch A94
20:00	
21:00	

MP-02	Westholz 2, 84405 Dorfen		Messzeitraum: KW 38/2020 15.09.2020
-------	-----------------------------	--	--

Prozentuale Pegelverteilung/Beurteilungszeitraum Beurteilungszeitraum: Tag (06:00-22:00)

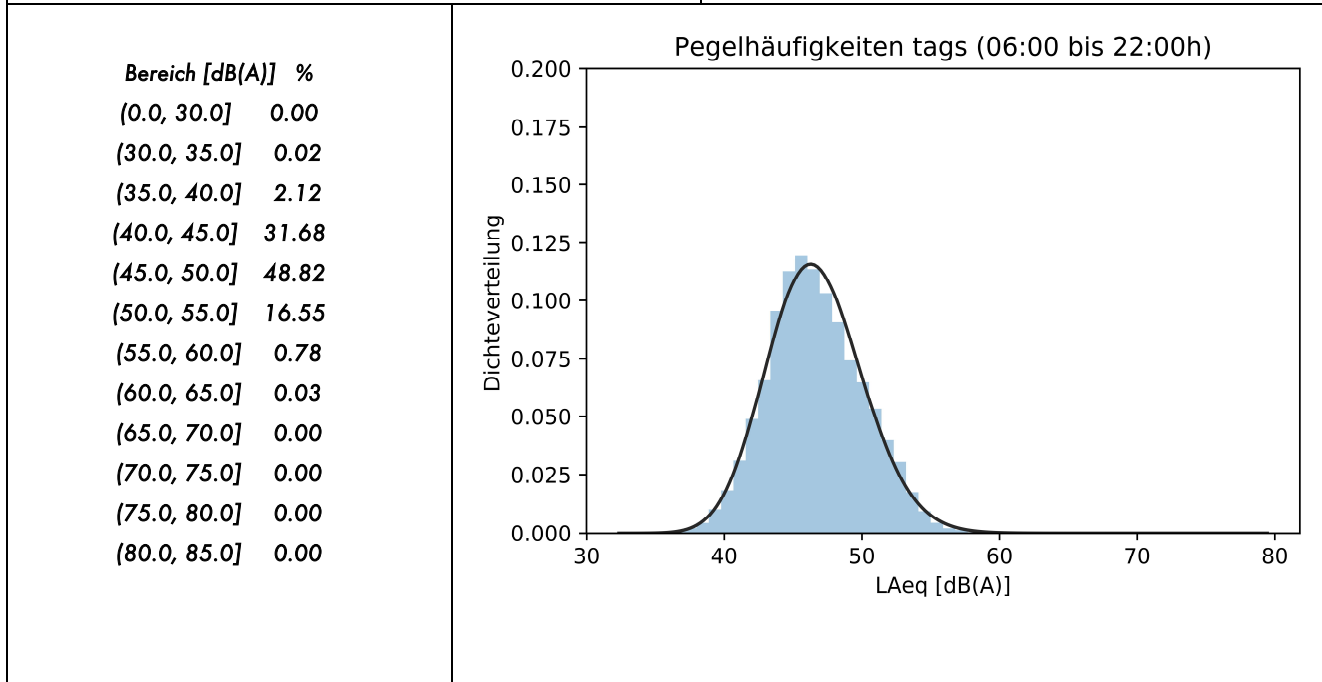

Entwicklung Windgeschwindigkeit

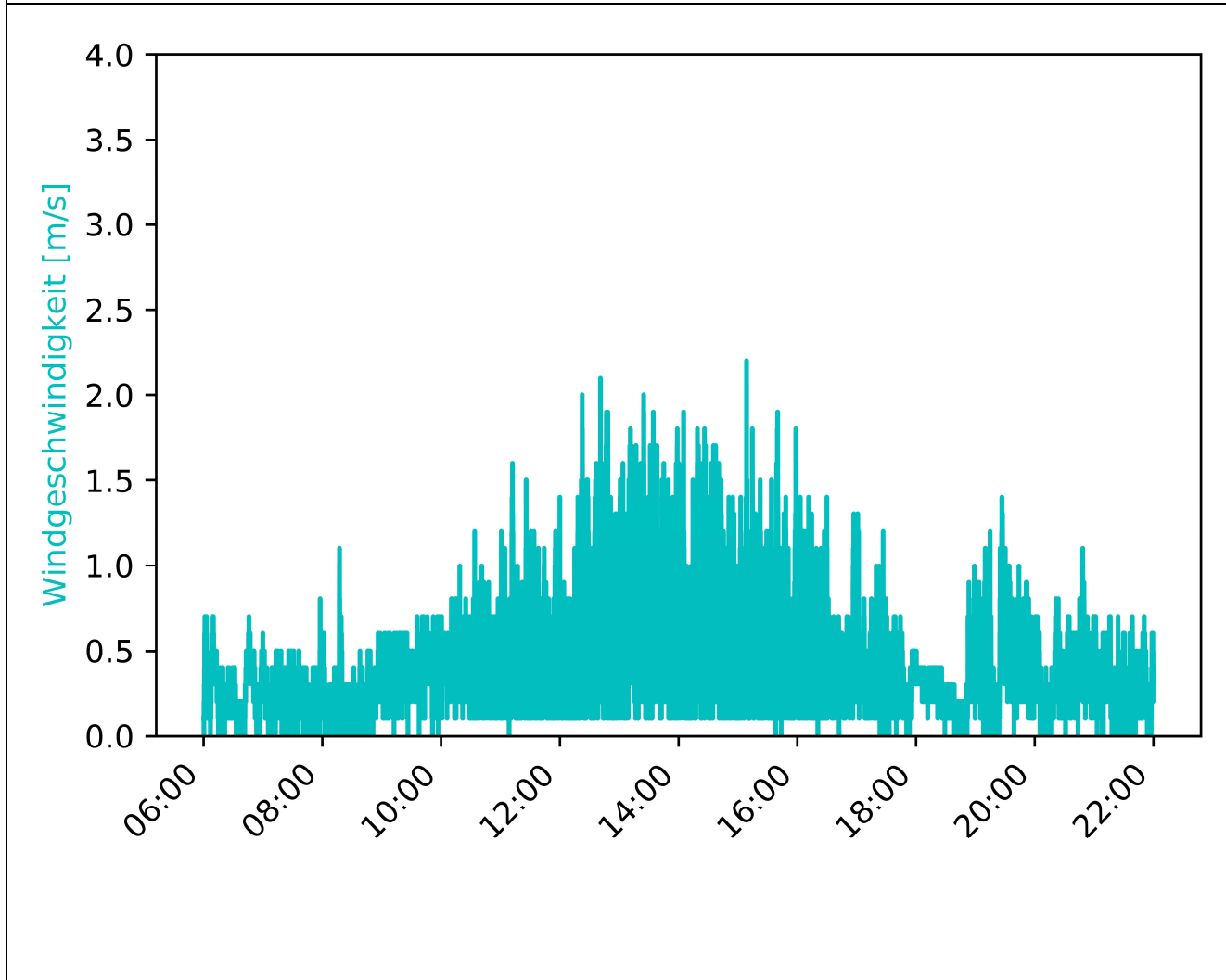

MP-02	Westholz 2, 84405 Dorfen		Messzeitraum: KW 38/2020 15.09.2020
-------	-----------------------------	--	--

Vorherrschende Windverhältnisse/Beurteilungszeitraum Beurteilungszeitraum: Tag (06:00-22:00)

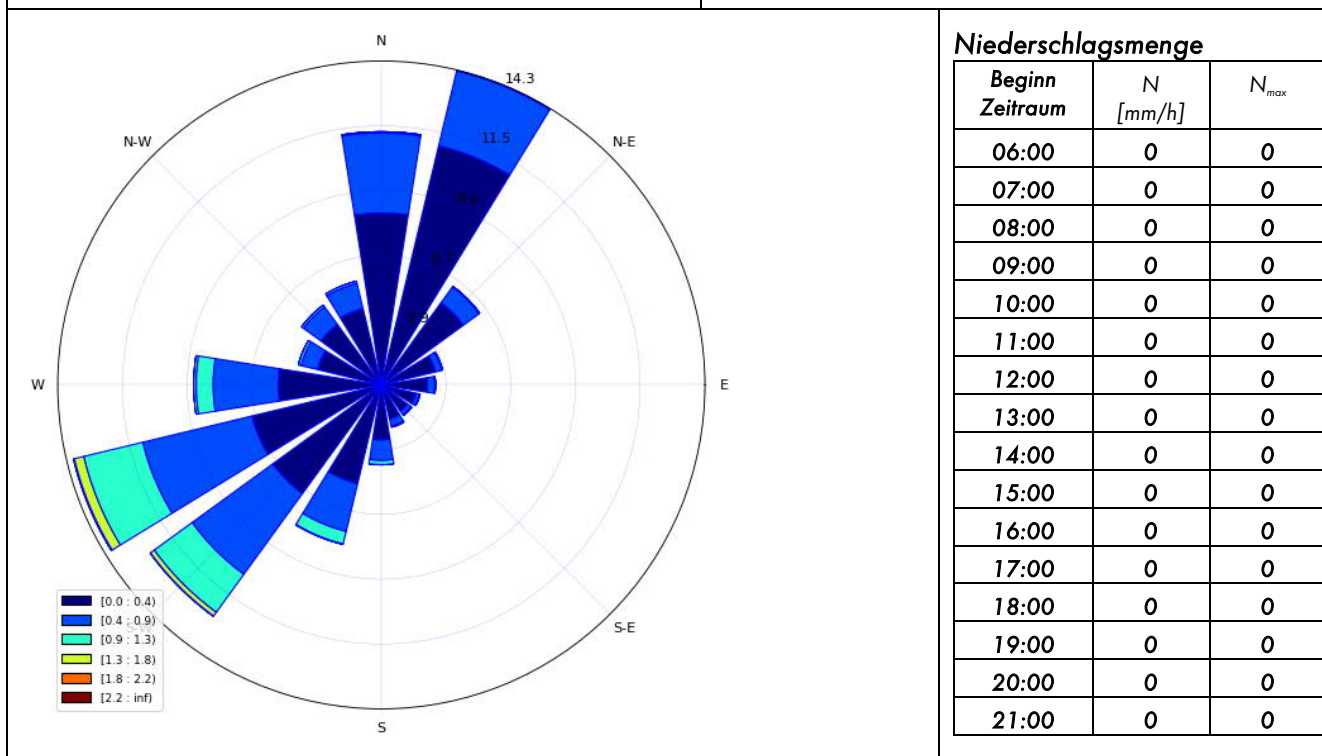

Inversionswetterlage?  ja  Zwischen 21:00 – 09:00Uhr

Temperatur und Luftfeuchtigkeitsentwicklung

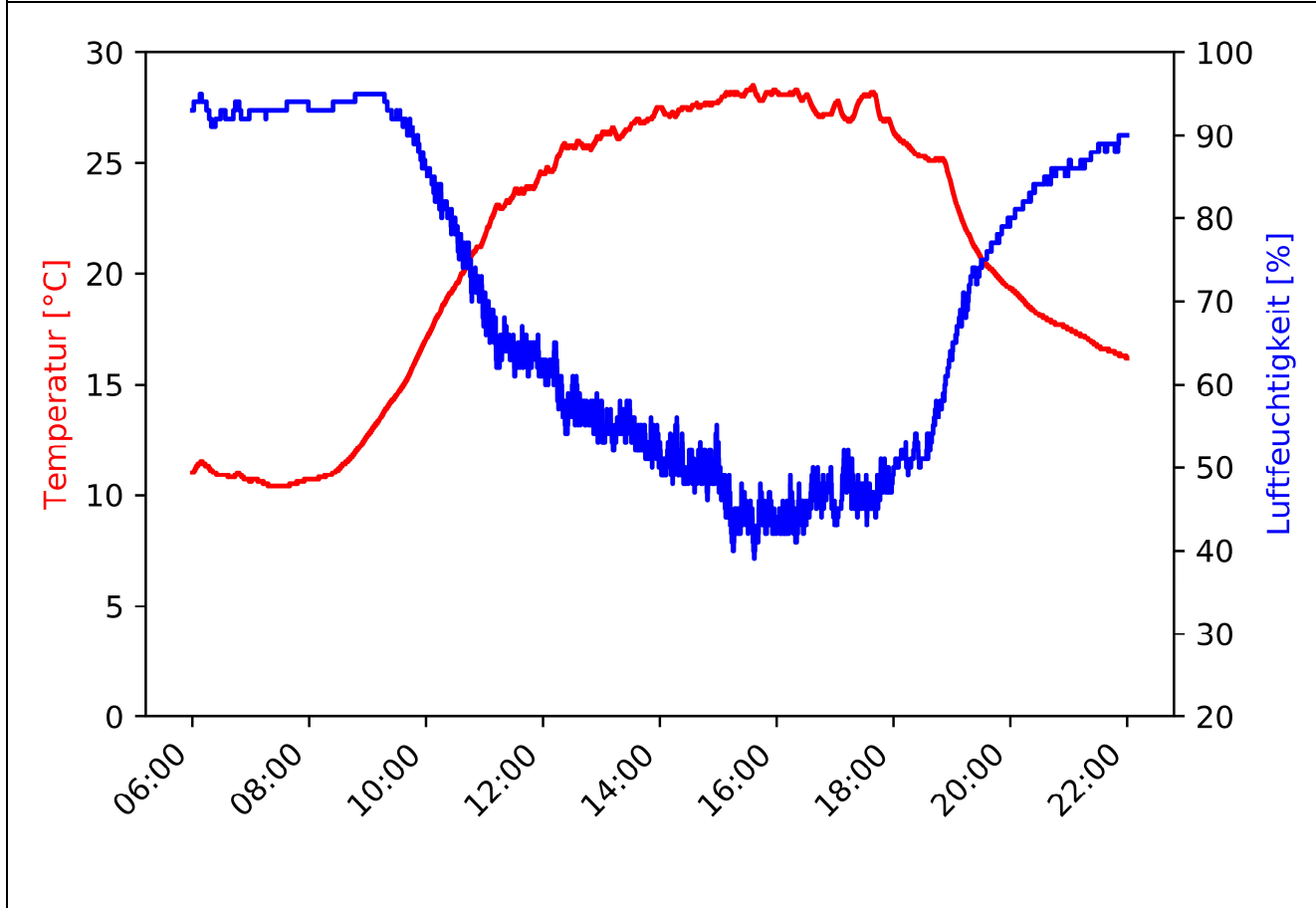

MP-02	Westholz 2, 84405 Dorfen		Messzeitraum: KW 38/2020 15.09.2020 - 16.09.2020
-------	-----------------------------	--	---

Pegelzeitverlauf  $L_{Aeq,1s}$ : ohne Fremdgeräuschbereinigung

Beurteilungszeitraum: Nacht (22:00-06:00)

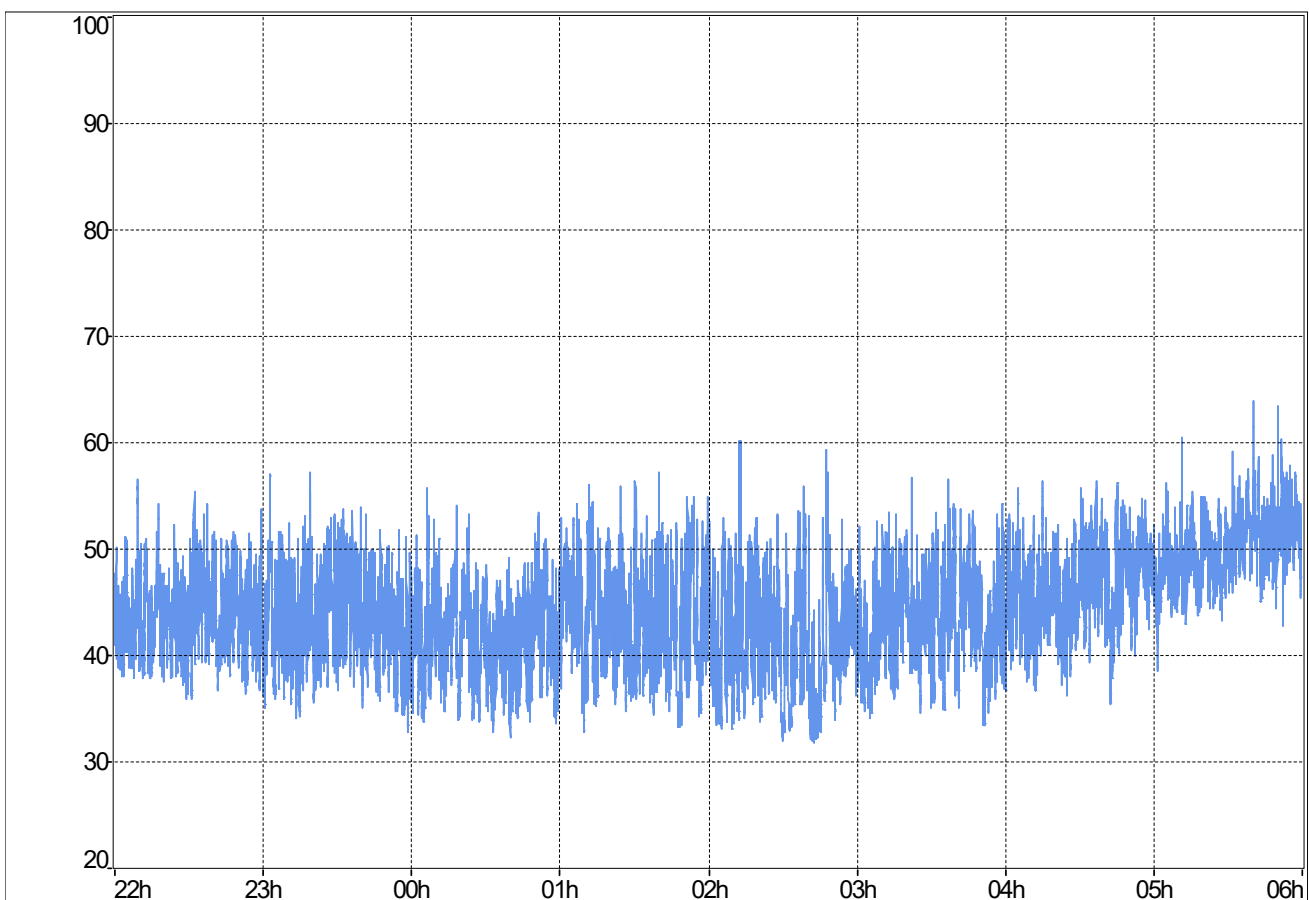

**Stündliche Beurteilungspegel**

Beginn Zeitraum	$L_{Aeq,1h}$ Rohdaten	$L_{Aeq,1h}$ ohne Fremdgeräusch
22:00	45	45
23:00	45,4	45,4
00:00	43,3	43,3
01:00	45,6	45,6
02:00	44,6	44,4
03:00	45,4	45,4
04:00	47,6	47,6
05:00	50,9	50,9
$L_{Aeq,22:00-06:00}$	46,6	46,6

**Ereignisprotokoll**

Beginn Zeitraum	Ereignisprotokoll
22:00	
23:00	
00:00	
01:00	
02:00	02:13 Hundebellen
03:00	
04:00	
05:00	

MP-02	Westholz 2, 84405 Dorfen		Messzeitraum: KW 38/2020 15.09.2020 - 16.09.2020
-------	-----------------------------	--	---

Prozentuale Pegelverteilung/Beurteilungszeitraum [%] Beurteilungszeitraum: **Nacht (22:00-06:00)**

Bereich [dB(A)]	%
(0.0, 30.0]	0.00
(30.0, 35.0]	2.83
(35.0, 40.0]	19.56
(40.0, 45.0]	34.26
(45.0, 50.0]	32.24
(50.0, 55.0]	10.48
(55.0, 60.0]	0.60
(60.0, 65.0]	0.03
(65.0, 70.0]	0.00
(70.0, 75.0]	0.00
(75.0, 80.0]	0.00
(80.0, 85.0]	0.00

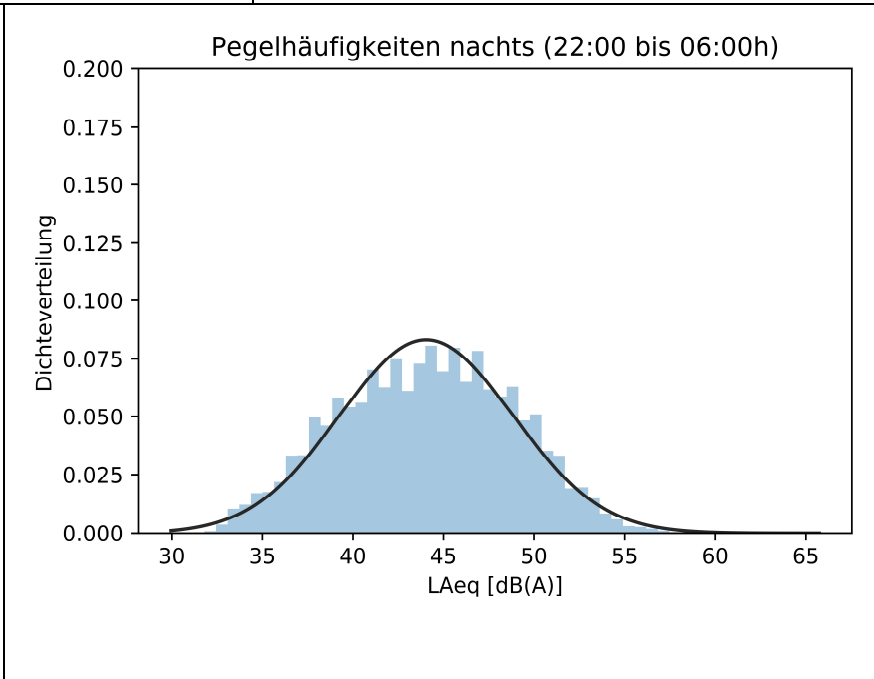

Entwicklung Windgeschwindigkeit

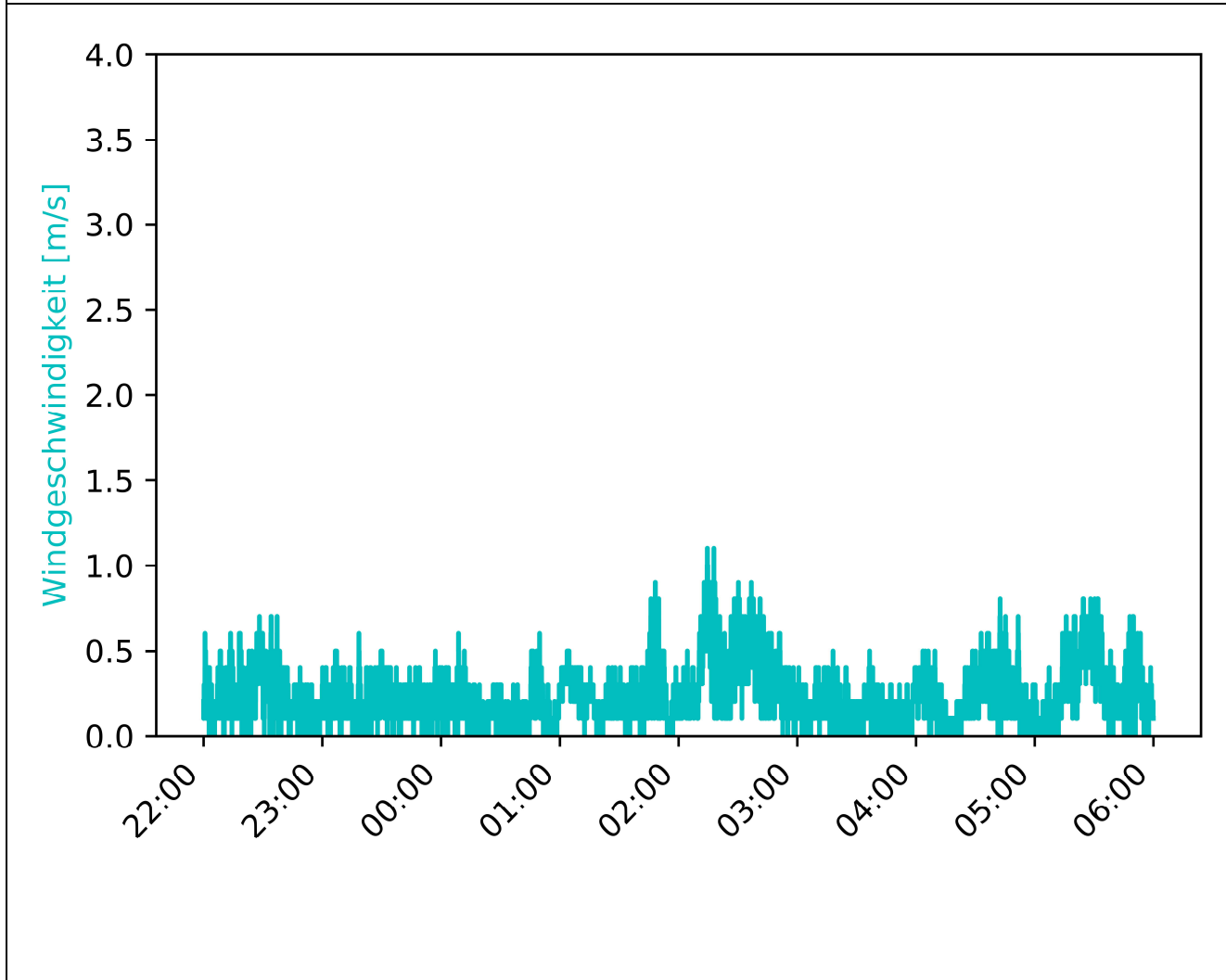



MP-02	Westholz 2, 84405 Dorfen		Messzeitraum: KW 38/2020 15.09.2020 - 16.09.2020
-------	-----------------------------	--	---

Vorherrschende Windverhältnisse/Beurteilungszeitraum Beurteilungszeitraum: Nacht (22:00-06:00)

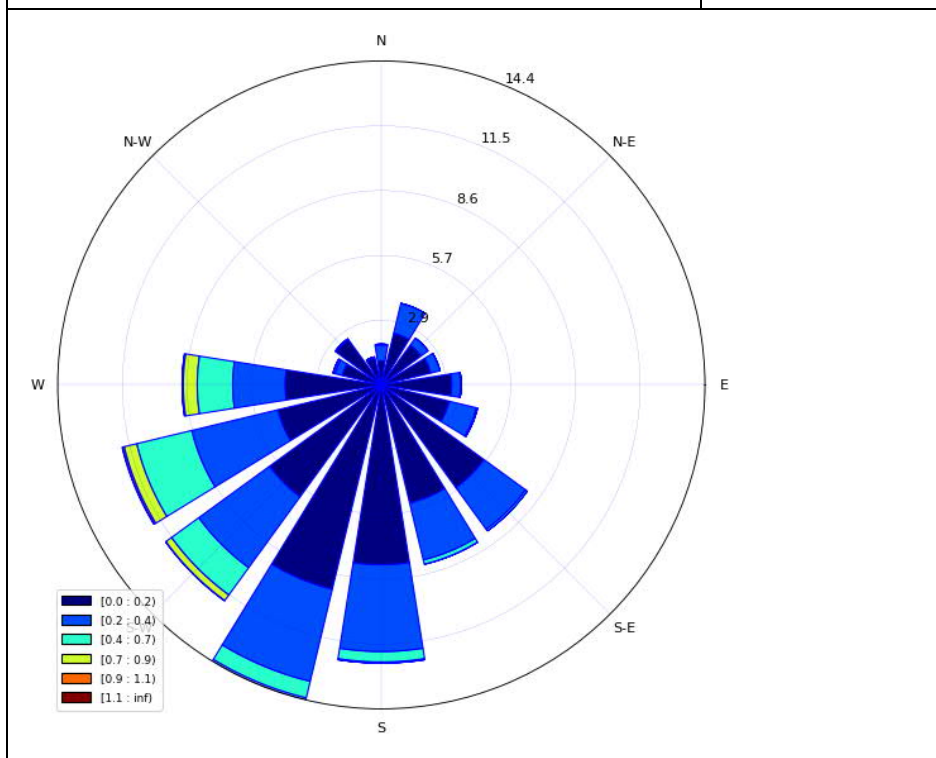

**Niederschlagsmenge**

Beginn Zeitraum	N [mm/h]	N <sub>max</sub>
22:00	0	0
23:00	0	0
00:00	0	0
01:00	0	0
02:00	0	0
03:00	0	0
04:00	0	0
05:00	0	0

Inversionswetterlage?  ja  Zwischen 21:00 - 09:00Uhr

Temperatur und Luftfeuchtigkeitsentwicklung

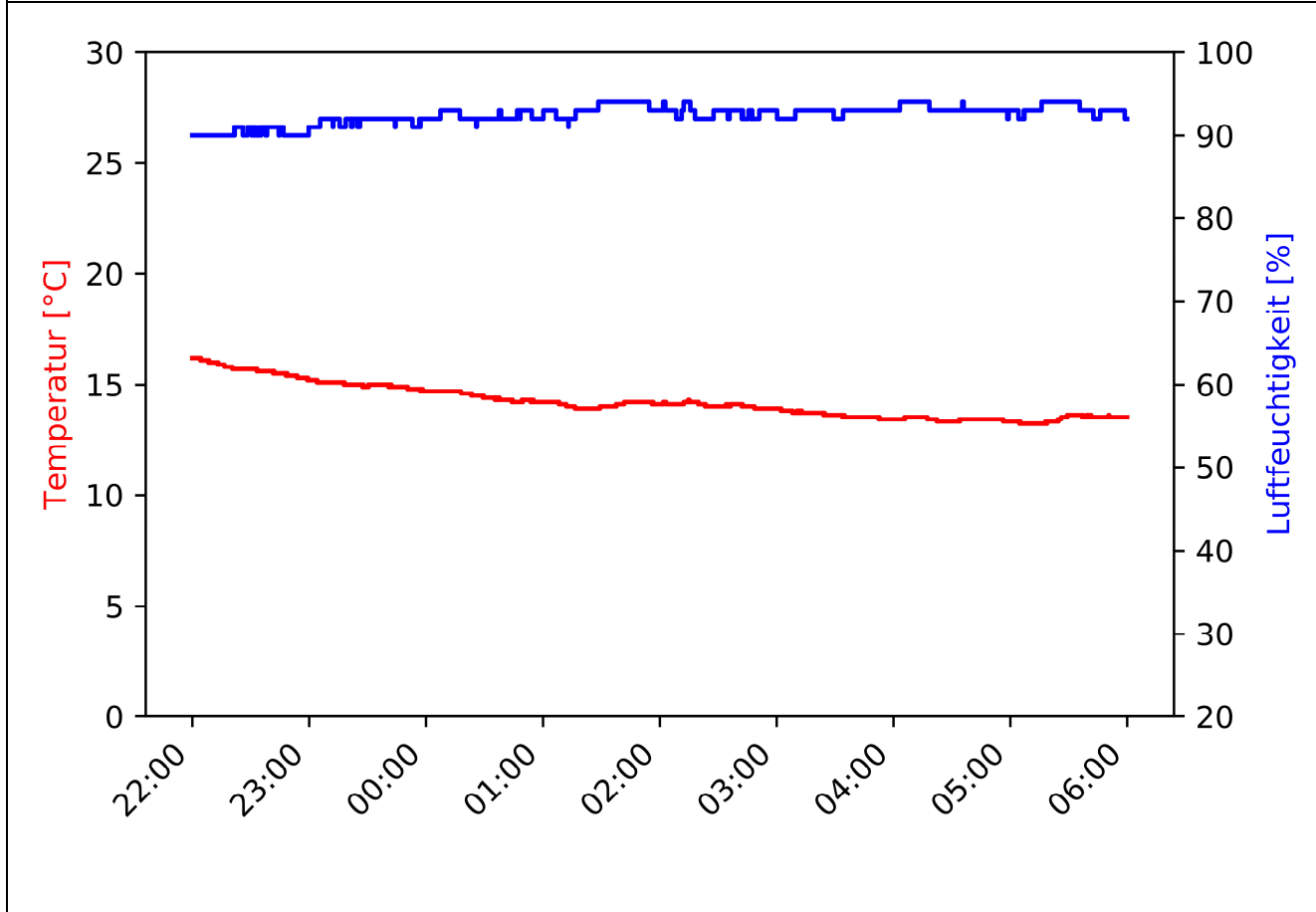

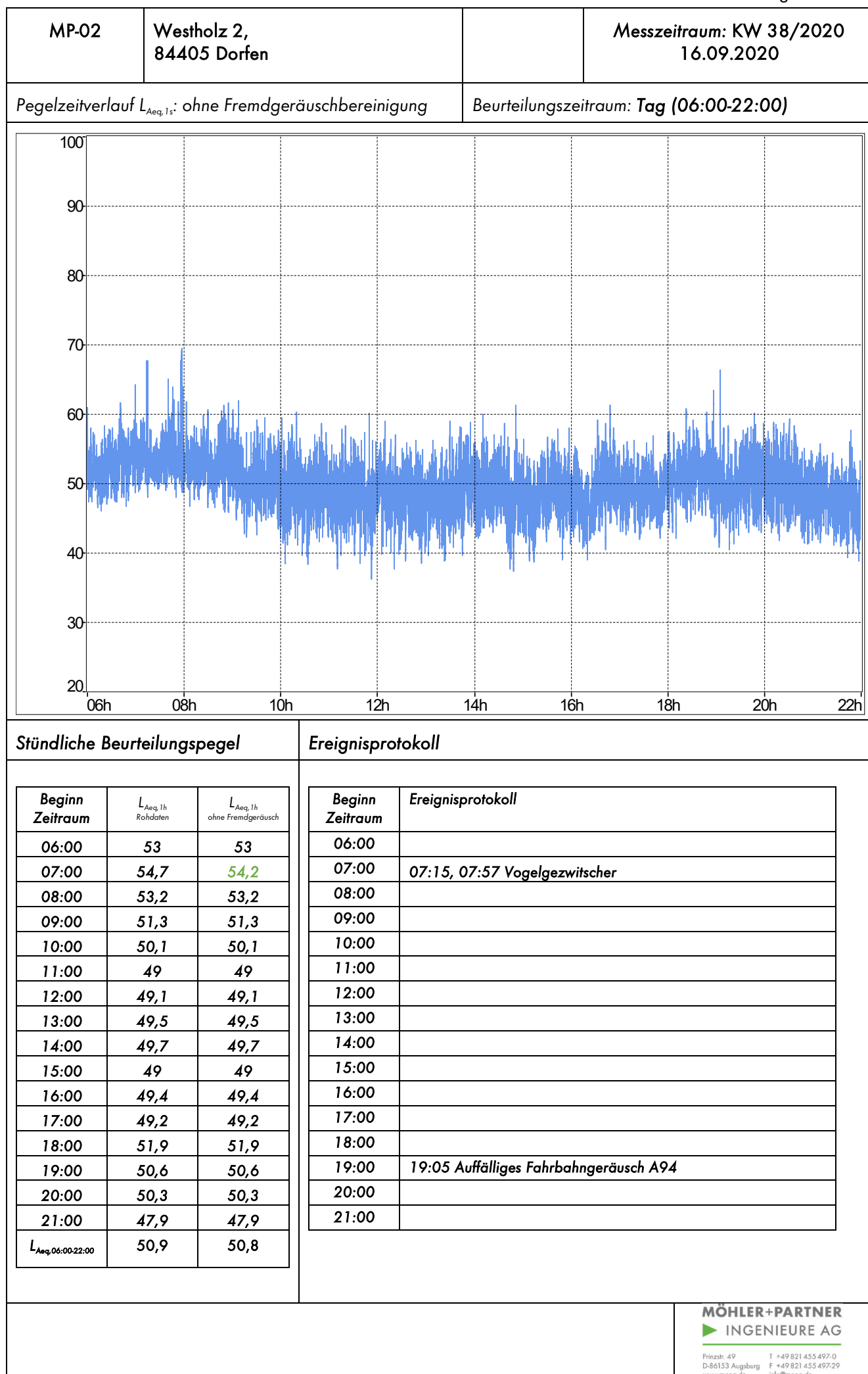

MP-02	Westholz 2, 84405 Dorfen	Messzeitraum: KW 38/2020 16.09.2020
-------	-----------------------------	--

Prozentuale Pegelverteilung/Beurteilungszeitraum

Beurteilungszeitraum: Tag (06:00-22:00)

Bereich [dB(A)]	%
(0.0, 30.0]	0.00
(30.0, 35.0]	0.00
(35.0, 40.0]	0.18
(40.0, 45.0]	8.18
(45.0, 50.0]	47.10
(50.0, 55.0]	40.01
(55.0, 60.0]	4.34
(60.0, 65.0]	0.15
(65.0, 70.0]	0.04
(70.0, 75.0]	0.00
(75.0, 80.0]	0.00
(80.0, 85.0]	0.00

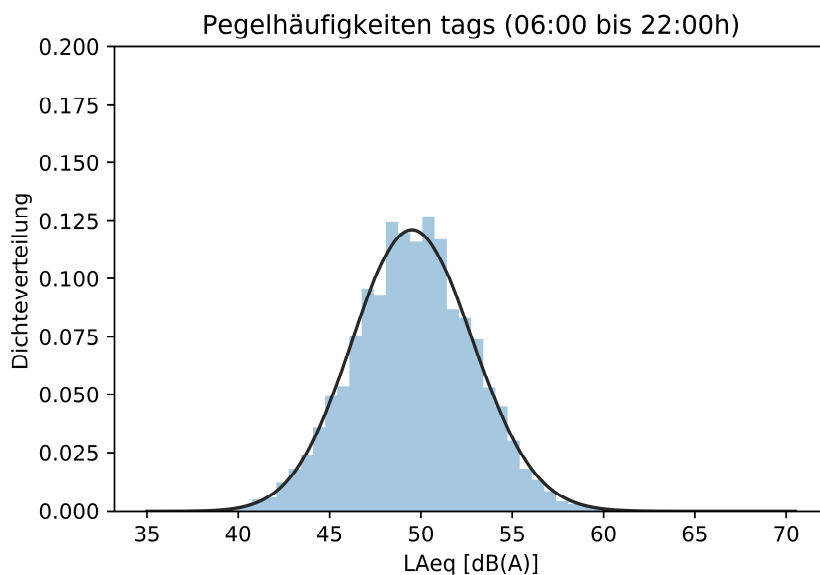

Entwicklung Windgeschwindigkeit

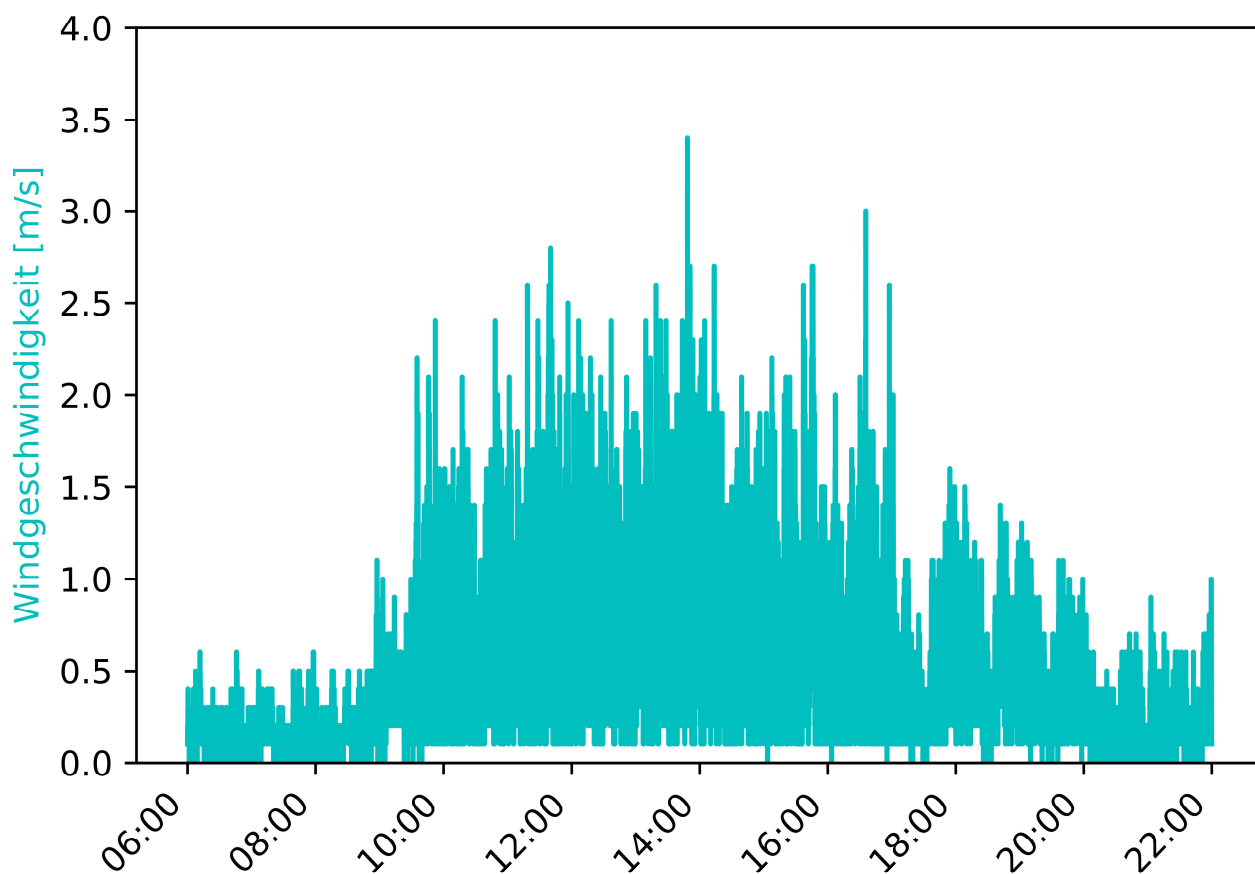

MP-02	Westholz 2, 84405 Dorfen	Messzeitraum: KW 38/2020 16.09.2020
-------	-----------------------------	--

Vorherrschende Windverhältnisse/Beurteilungszeitraum	Beurteilungszeitraum: Tag (06:00-22:00)
--	---

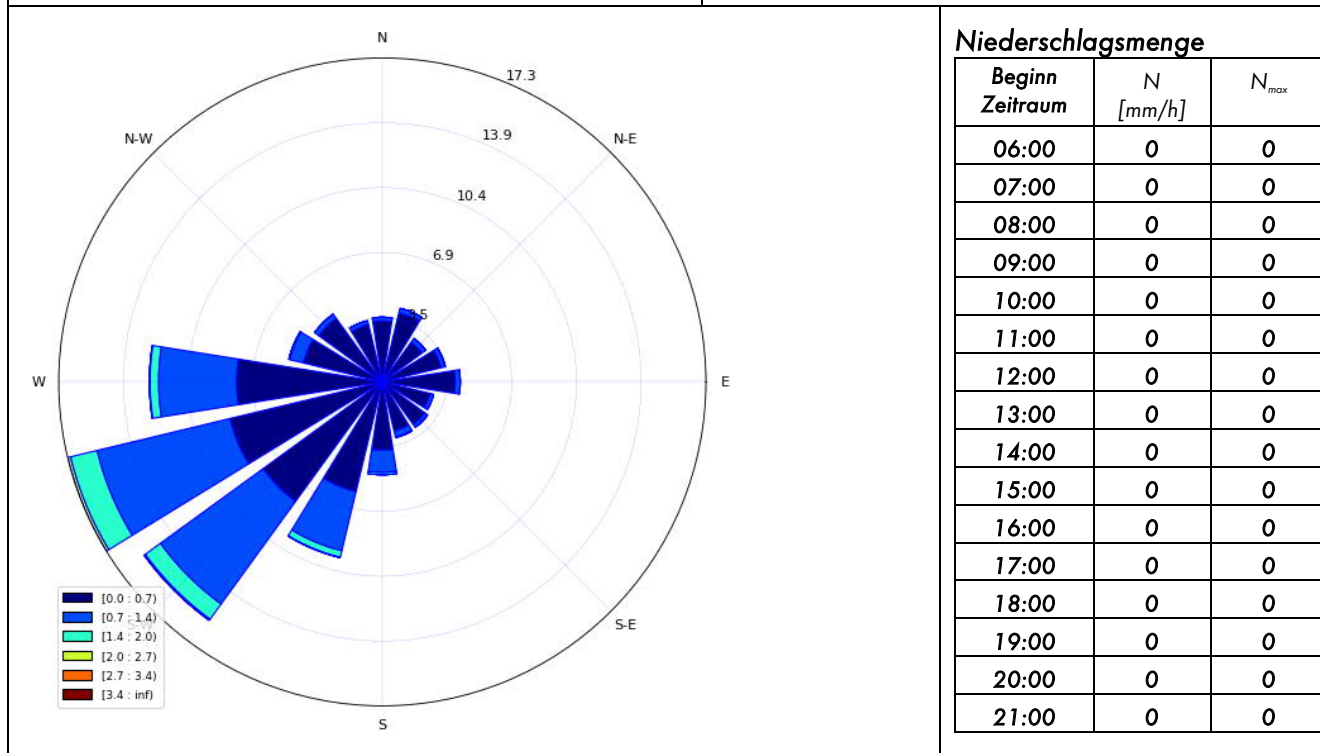

Inversionswetterlage?		ja	Zwischen 21:00 - 09:00Uhr
-----------------------	--	----	---------------------------

Temperatur und Luftfeuchtigkeitsentwicklung

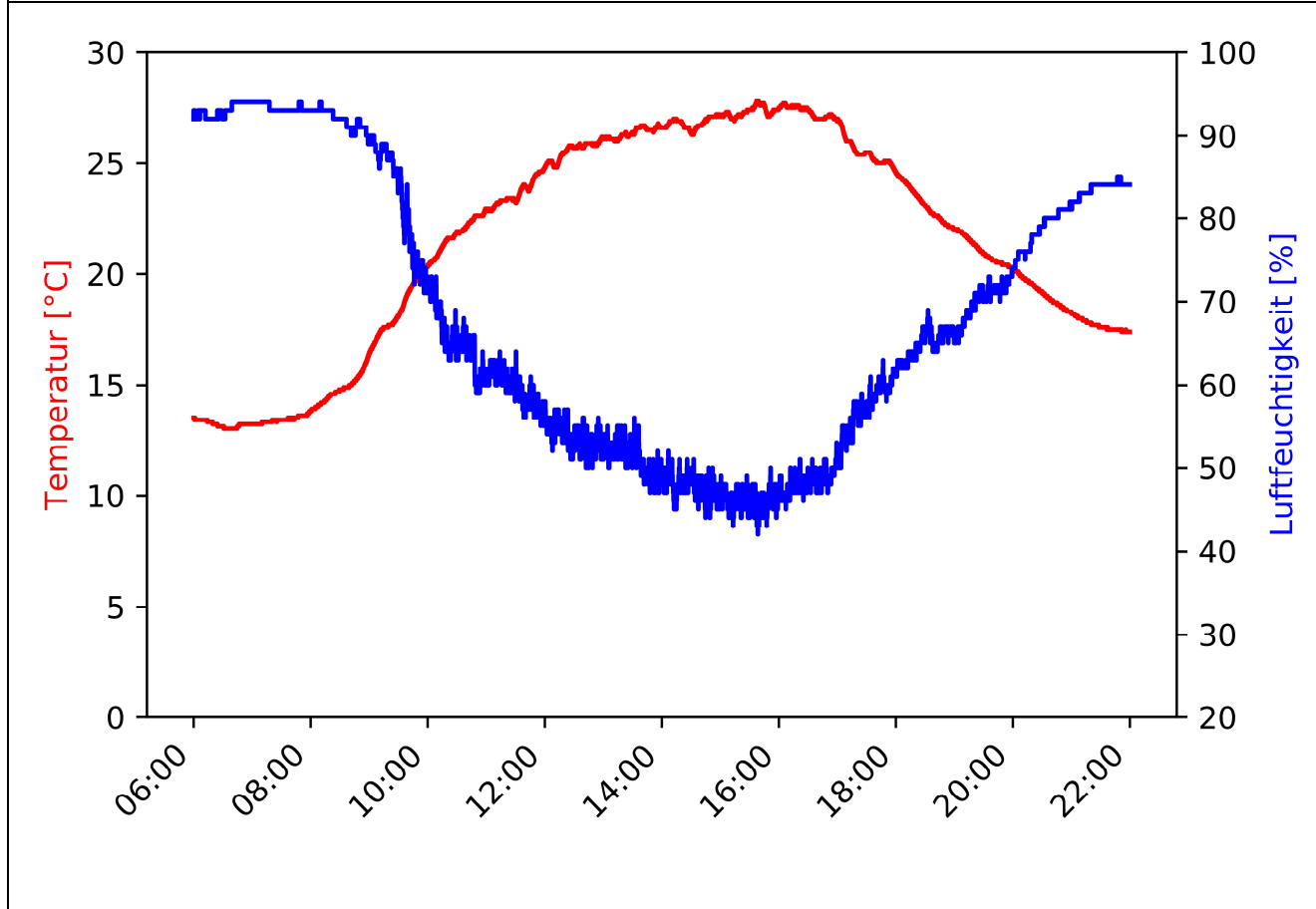

MP-02	Westholz 2, 84405 Dorfen	Messzeitraum: KW 38/2020 16.09.2020 - 17.09.2020
-------	-----------------------------	---

Pegelzeitverlauf  $L_{Aeq,1s}$ : ohne Fremdgeräuschbereinigung

Beurteilungszeitraum: Nacht (22:00-06:00)

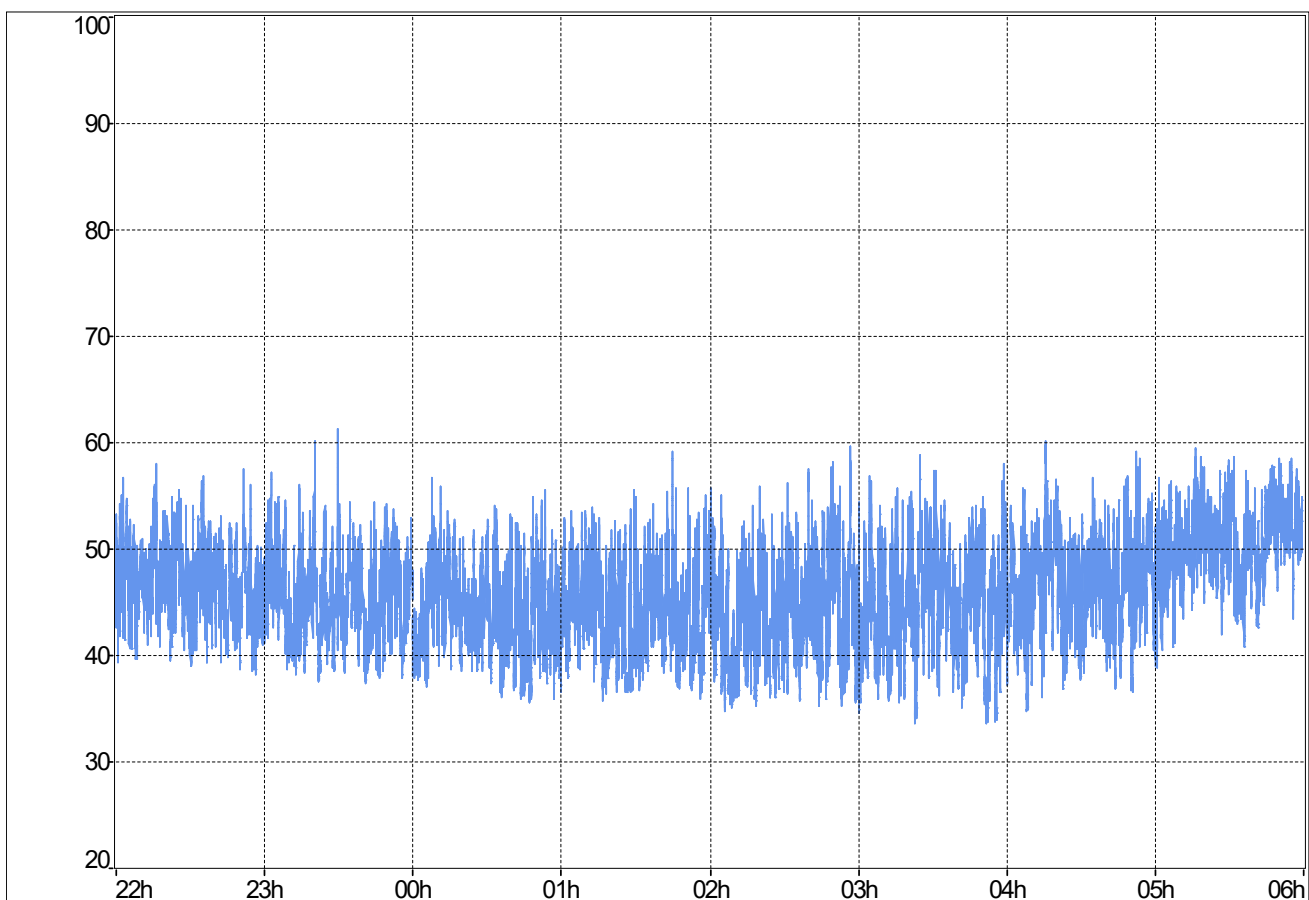

**Stündliche Beurteilungspegel**

Beginn Zeitraum	$L_{Aeq,1h}$ Rohdaten	$L_{Aeq,1h}$ ohne Fremdgeräusch
22:00	47,9	47,9
23:00	47,1	47,1
00:00	45,7	45,7
01:00	46,2	46,2
02:00	46,4	46,4
03:00	47	47
04:00	48,3	48,3
05:00	51,7	51,7
$L_{Aeq,22:00-06:00}$	47,9	47,9

**Ereignisprotokoll**

Beginn Zeitraum	Ereignisprotokoll
22:00	
23:00	
00:00	
01:00	
02:00	
03:00	
04:00	
05:00	

MP-02	Westholz 2, 84405 Dorfen	Messzeitraum: KW 38/2020 16.09.2020 - 17.09.2020
-------	-----------------------------	---

Prozentuale Pegelverteilung/Beurteilungszeitraum [%] Beurteilungszeitraum: **Nacht (22:00-06:00)**

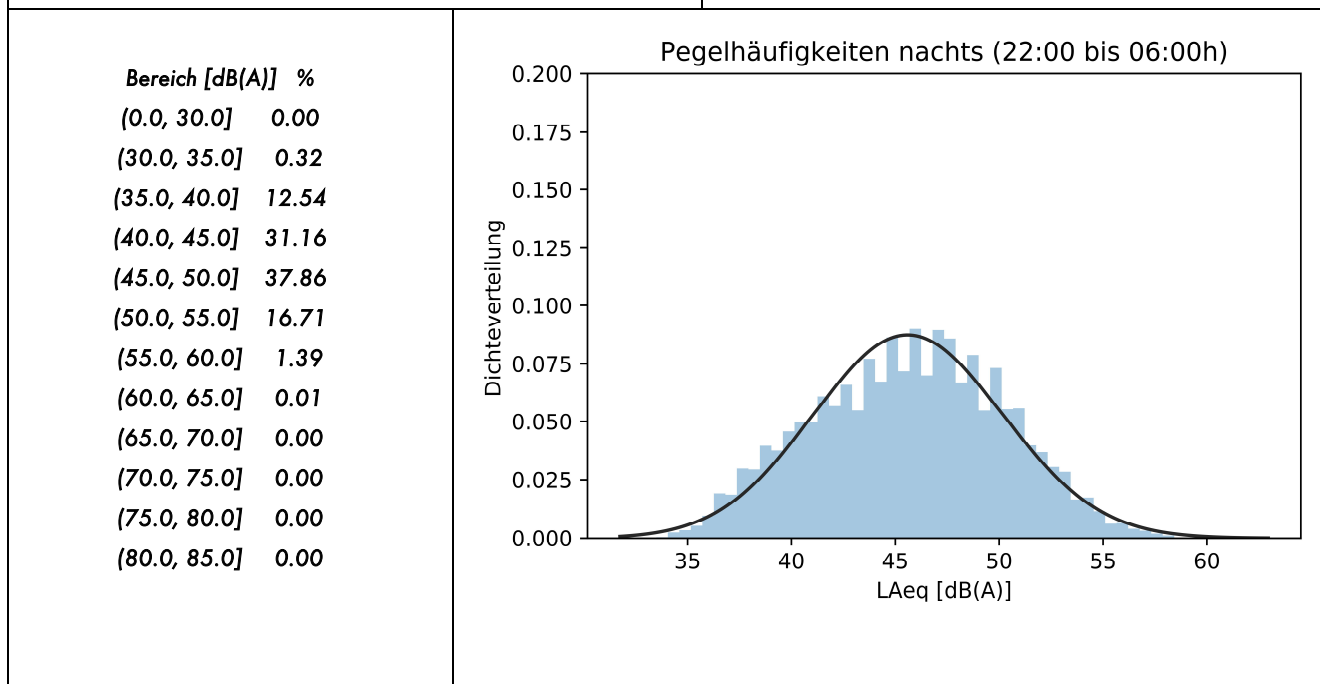

Entwicklung Windgeschwindigkeit

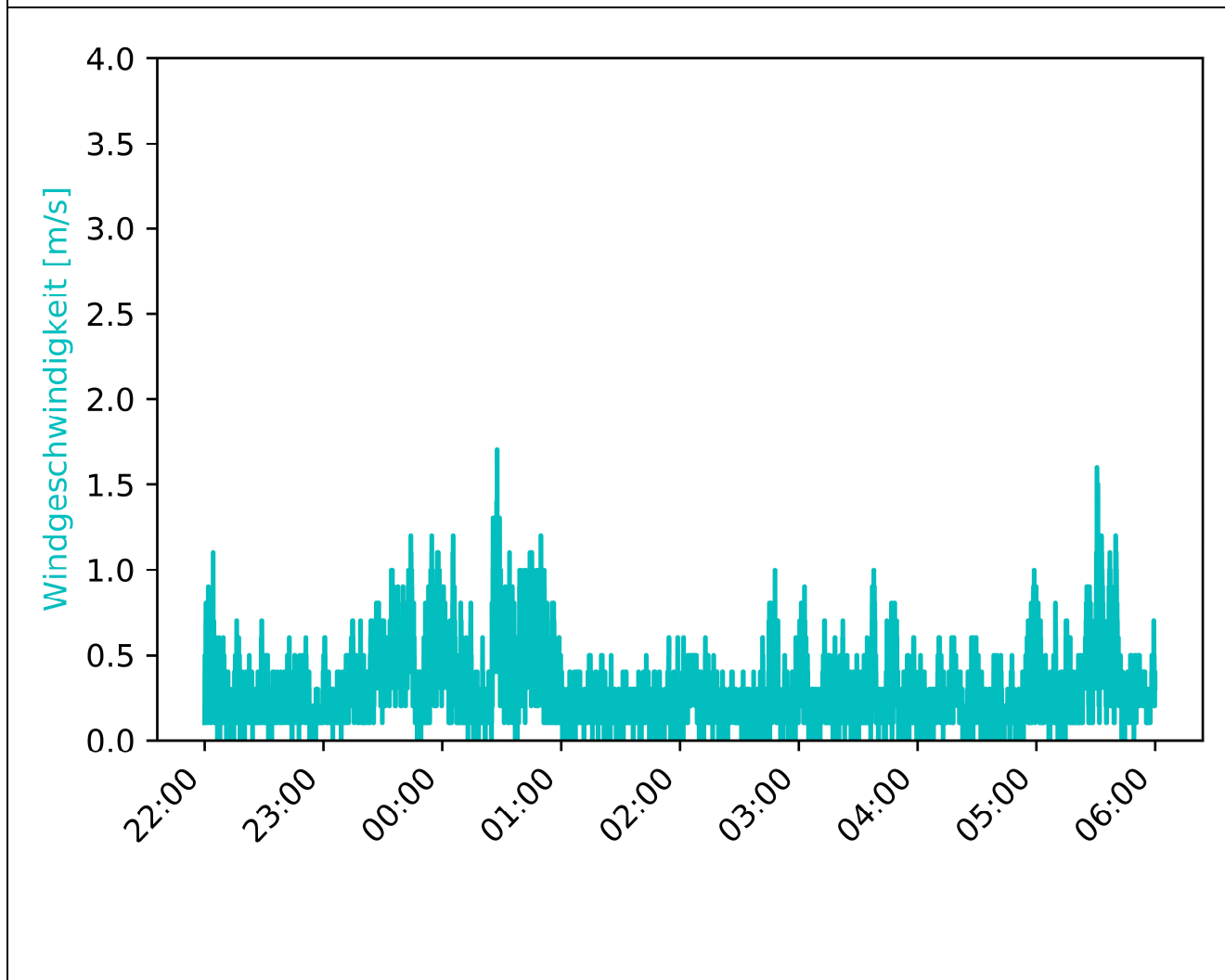

MP-02	Westholz 2, 84405 Dorfen	Messzeitraum: KW 38/2020 16.09.2020 - 17.09.2020
-------	-----------------------------	---

Vorherrschende Windverhältnisse/Beurteilungszeitraum	Beurteilungszeitraum: Nacht (22:00-06:00)
--	---

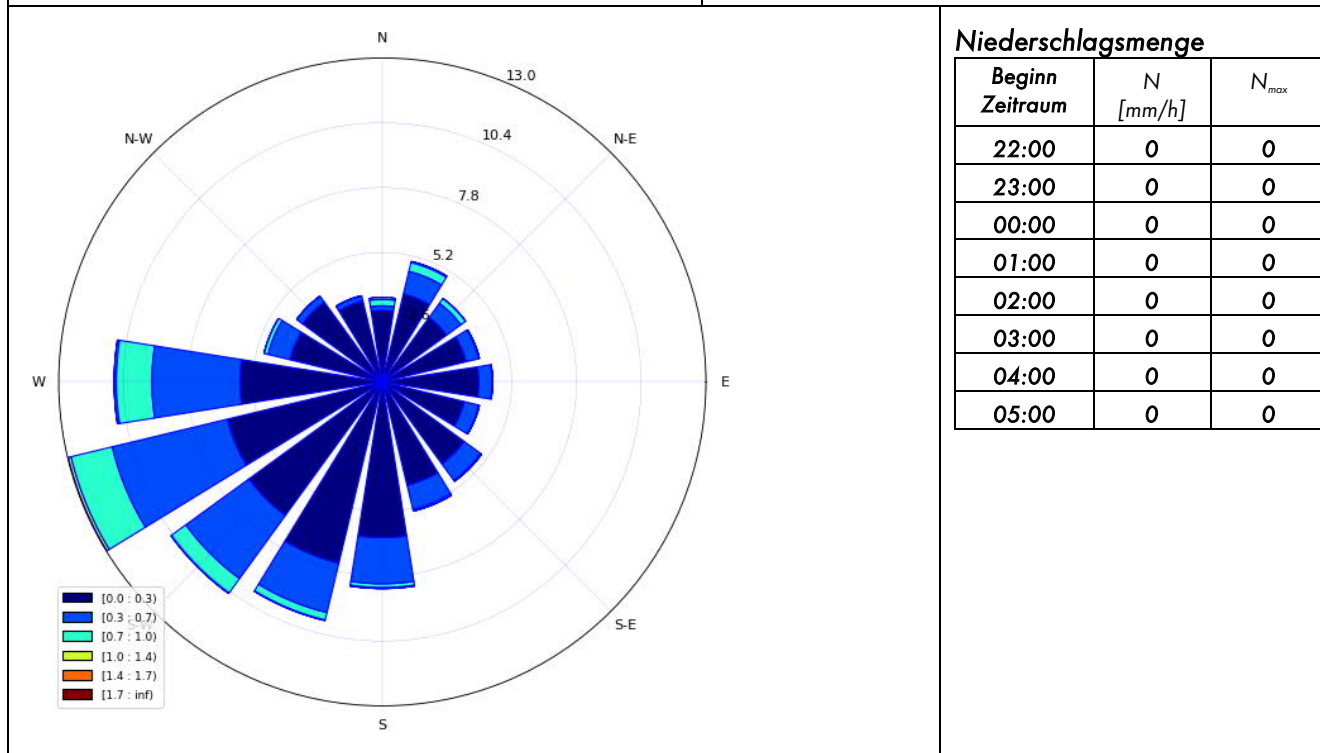

Niederschlagsmenge		
Beginn Zeitraum	N [mm/h]	N <sub>max</sub>
22:00	0	0
23:00	0	0
00:00	0	0
01:00	0	0
02:00	0	0
03:00	0	0
04:00	0	0
05:00	0	0

Inversionswetterlage?	<input checked="" type="checkbox"/>	ja	Zwischen 21:00 - 09:00Uhr
-----------------------	-------------------------------------	----	---------------------------

Temperatur und Luftfeuchtigkeitsentwicklung

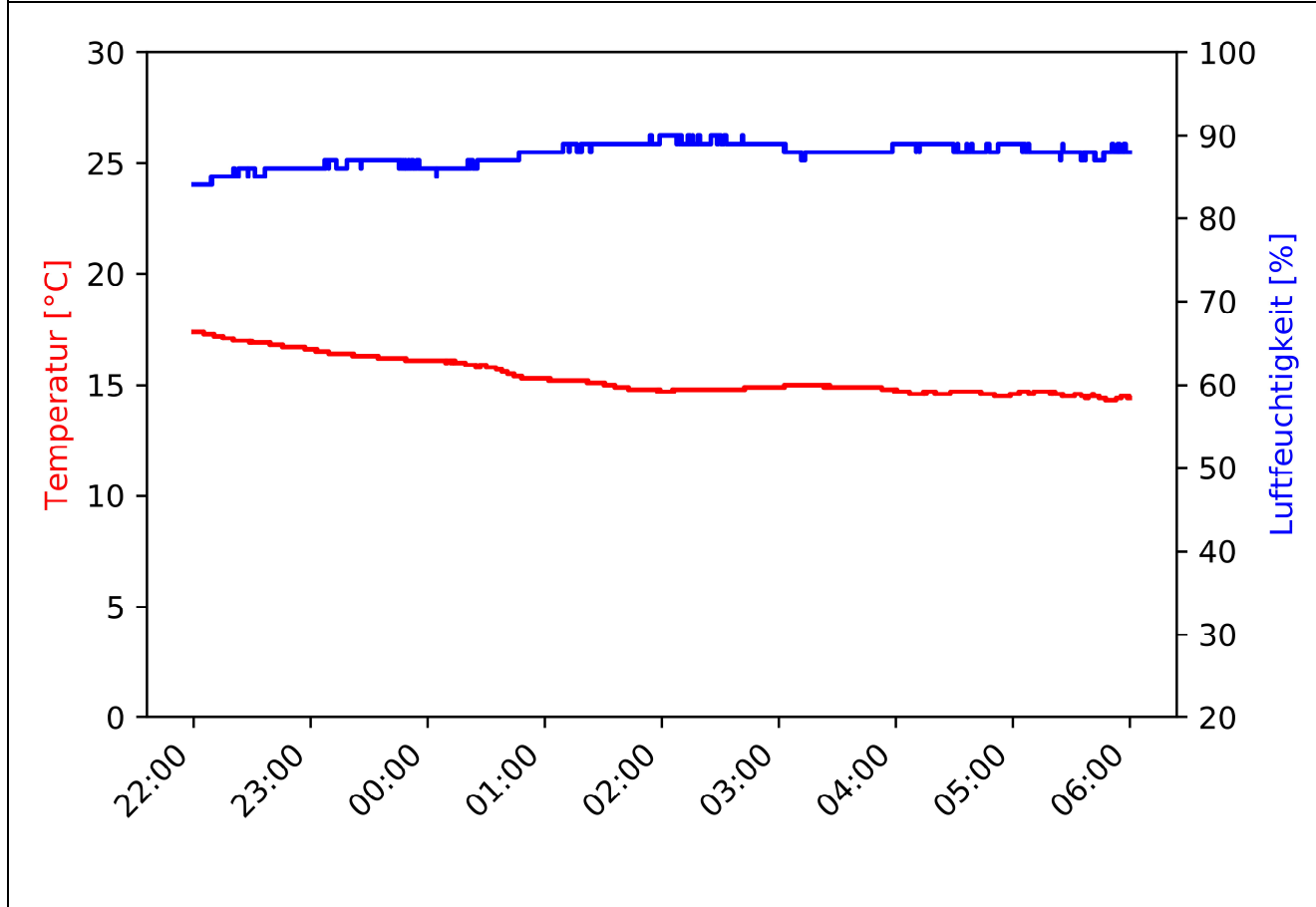

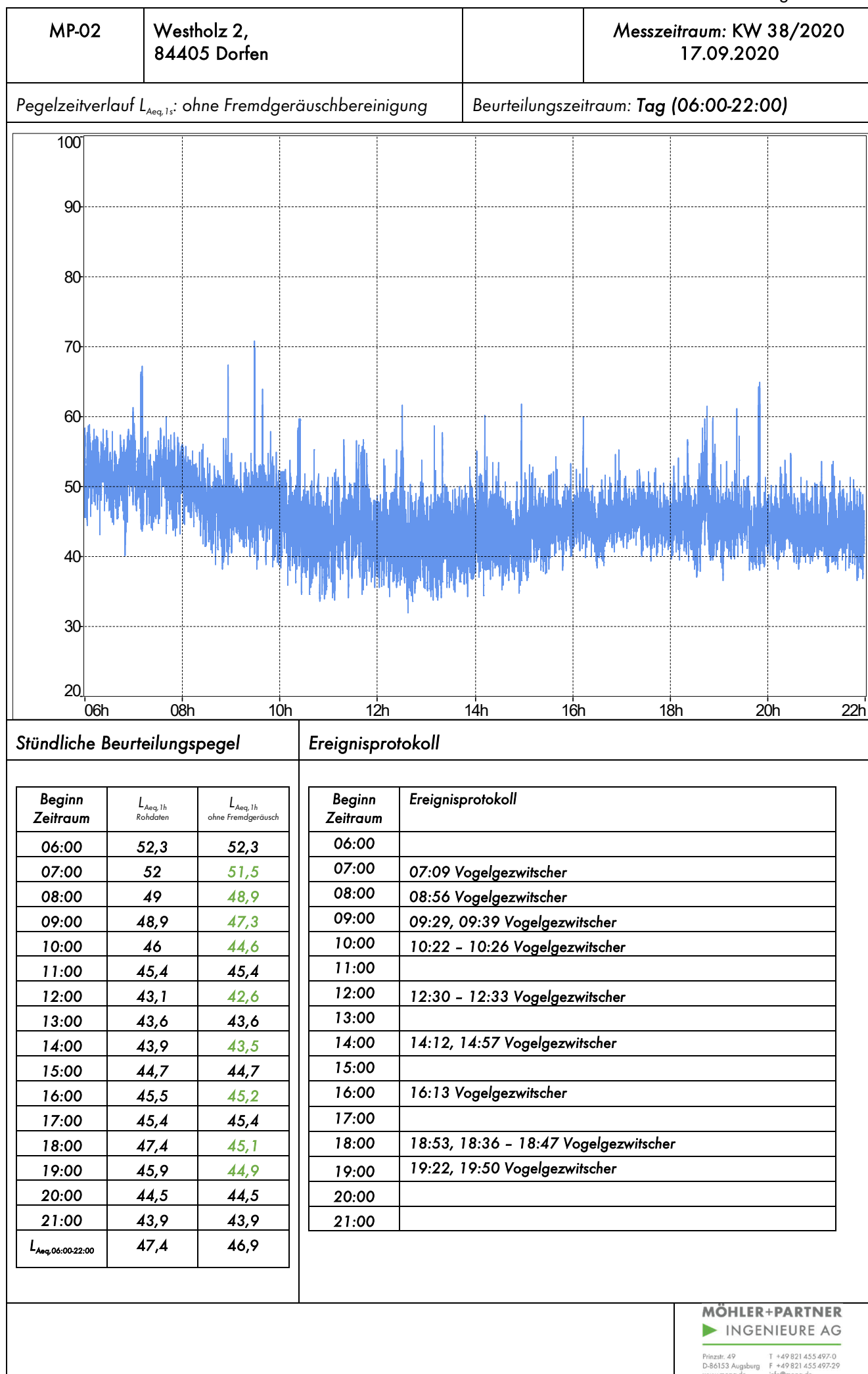



MP-02	Westholz 2, 84405 Dorfen	Messzeitraum: KW 38/2020 17.09.2020
-------	-----------------------------	--

Prozentuale Pegelverteilung/Beurteilungszeitraum

Beurteilungszeitraum: Tag (06:00-22:00)

Bereich [dB(A)]	%
(0.0, 30.0]	0.00
(30.0, 35.0]	0.21
(35.0, 40.0]	7.54
(40.0, 45.0]	47.39
(45.0, 50.0]	32.61
(50.0, 55.0]	10.98
(55.0, 60.0]	1.14
(60.0, 65.0]	0.09
(65.0, 70.0]	0.03
(70.0, 75.0]	0.00
(75.0, 80.0]	0.00
(80.0, 85.0]	0.00

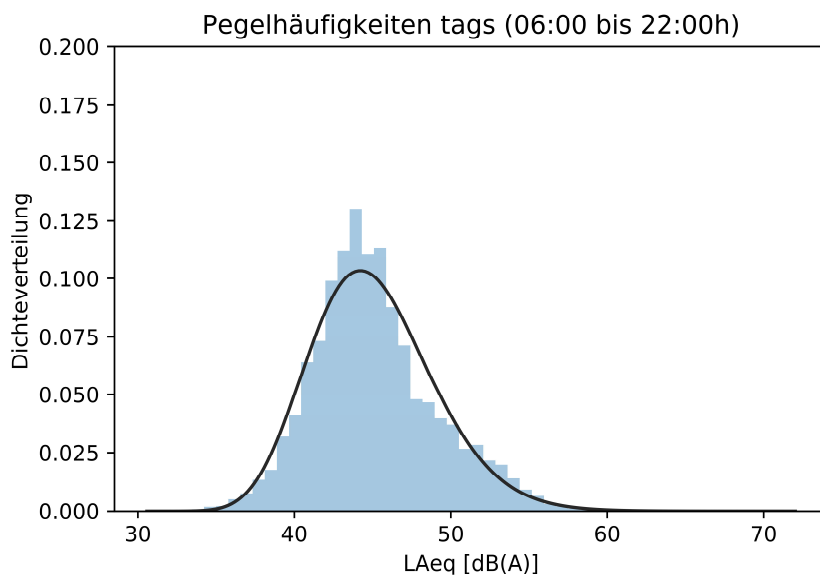

Entwicklung Windgeschwindigkeit

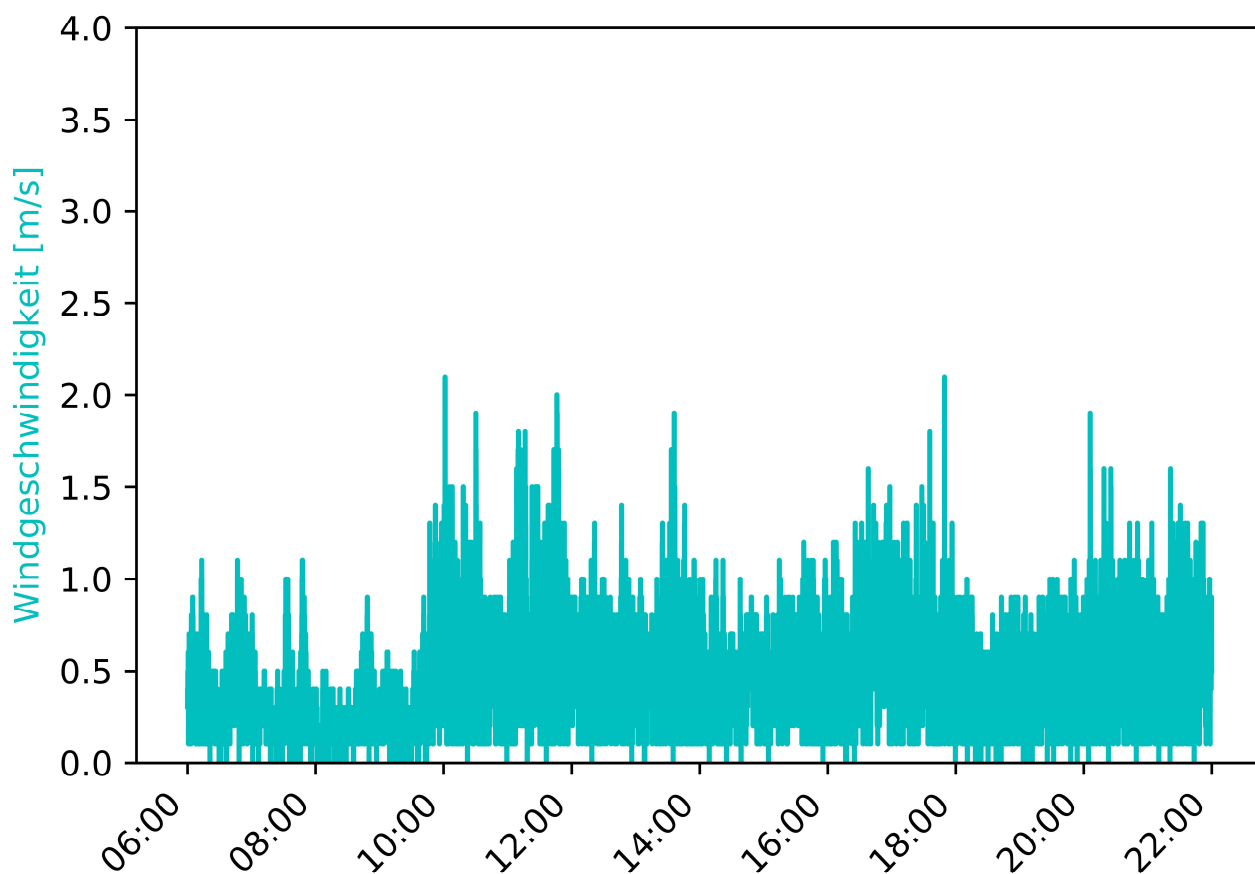

MP-02	Westholz 2, 84405 Dorfen	Messzeitraum: KW 38/2020 17.09.2020
-------	-----------------------------	--

Vorherrschende Windverhältnisse/Beurteilungszeitraum

Beurteilungszeitraum: Tag (06:00-22:00)

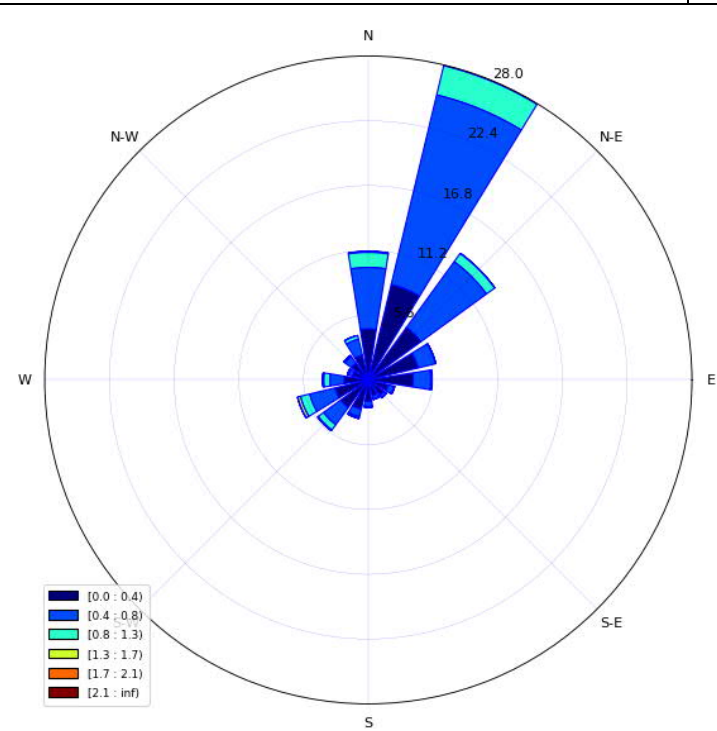

**Niederschlagsmenge**

Beginn Zeitraum	N [mm/h]	N <sub>max</sub>
06:00	0	0
07:00	0	0
08:00	0	0
09:00	0	0
10:00	0	0
11:00	0	0
12:00	0	0
13:00	0	0
14:00	0	0
15:00	0	0
16:00	0	0
17:00	0	0
18:00	0	0
19:00	0	0
20:00	0	0
21:00	0	0

Inversionswetterlage?

ja

Zwischen 21:00 - 09:00Uhr

Temperatur und Luftfeuchtigkeitsentwicklung

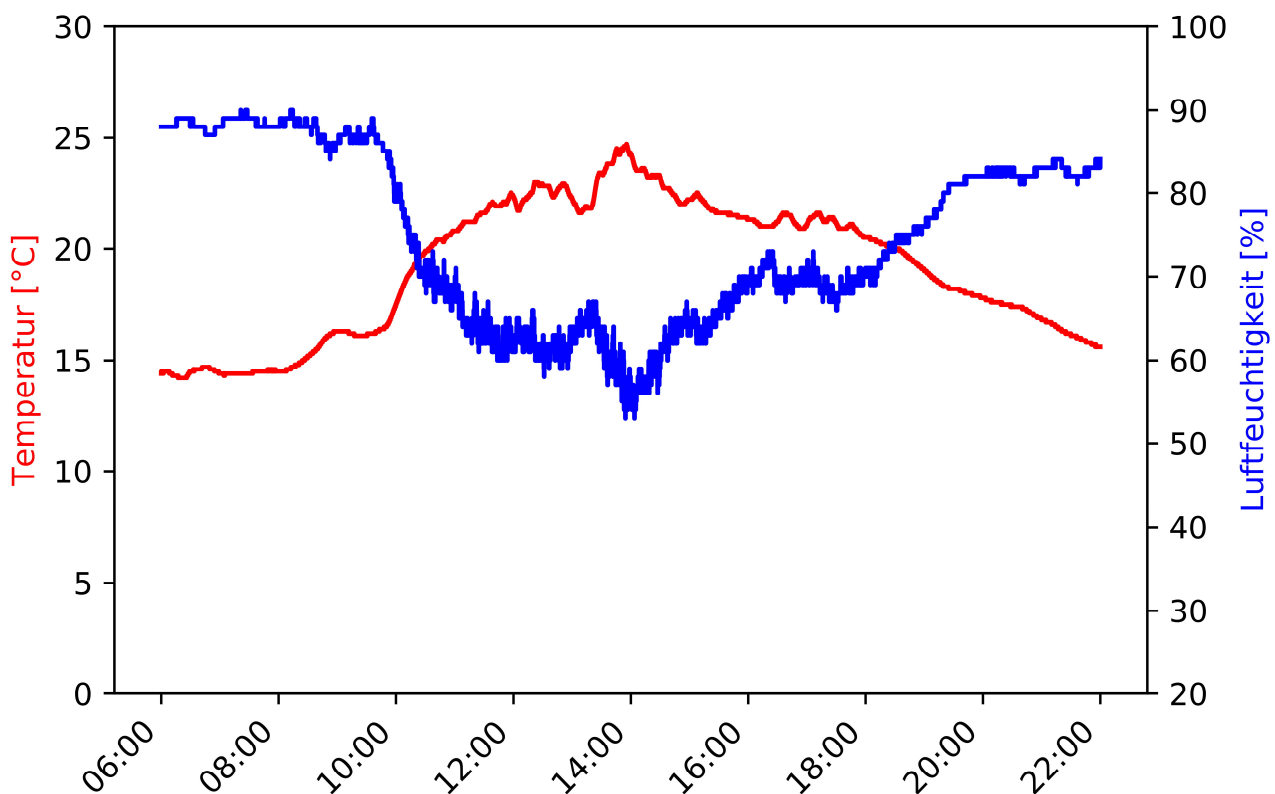

MP-02	Westholz 2, 84405 Dorfen	Messzeitraum: KW 38/2020 17.09.2020 - 18.09.2020
-------	-----------------------------	---

Pegelzeitverlauf  $L_{Aeq,1s}$ : ohne Fremdgeräuschbereinigung

Beurteilungszeitraum: Nacht (22:00-06:00)

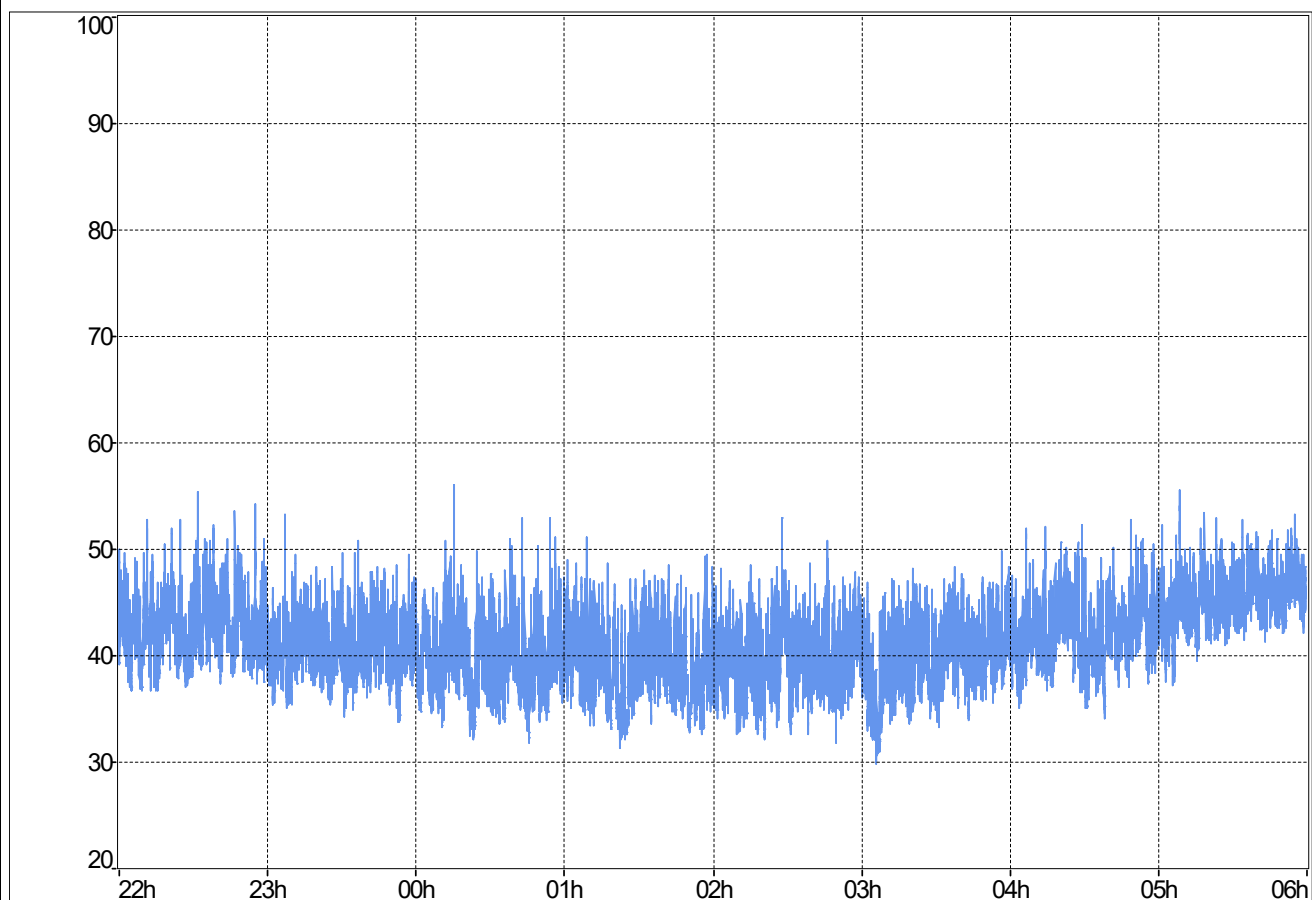

**Stündliche Beurteilungspegel**

Beginn Zeitraum	$L_{Aeq,1h}$ Rohdaten	$L_{Aeq,1h}$ ohne Fremdgeräusch
22:00	43,4	43,4
23:00	41,4	41,4
00:00	40,6	40,6
01:00	40	40
02:00	40,5	40,5
03:00	40,5	40,5
04:00	43,1	43,1
05:00	45,8	45,8
$L_{Aeq,22:00-06:00}$	42,4	42,4

**Ereignisprotokoll**

Beginn Zeitraum	Ereignisprotokoll
22:00	
23:00	
00:00	
01:00	
02:00	
03:00	
04:00	
05:00	

MP-02	Westholz 2, 84405 Dorfen	Messzeitraum: KW 38/2020 17.09.2020 - 18.09.2020
-------	-----------------------------	---

Prozentuale Pegelverteilung/Beurteilungszeitraum [%]	Beurteilungszeitraum: <b>Nacht (22:00-06:00)</b>
--	--

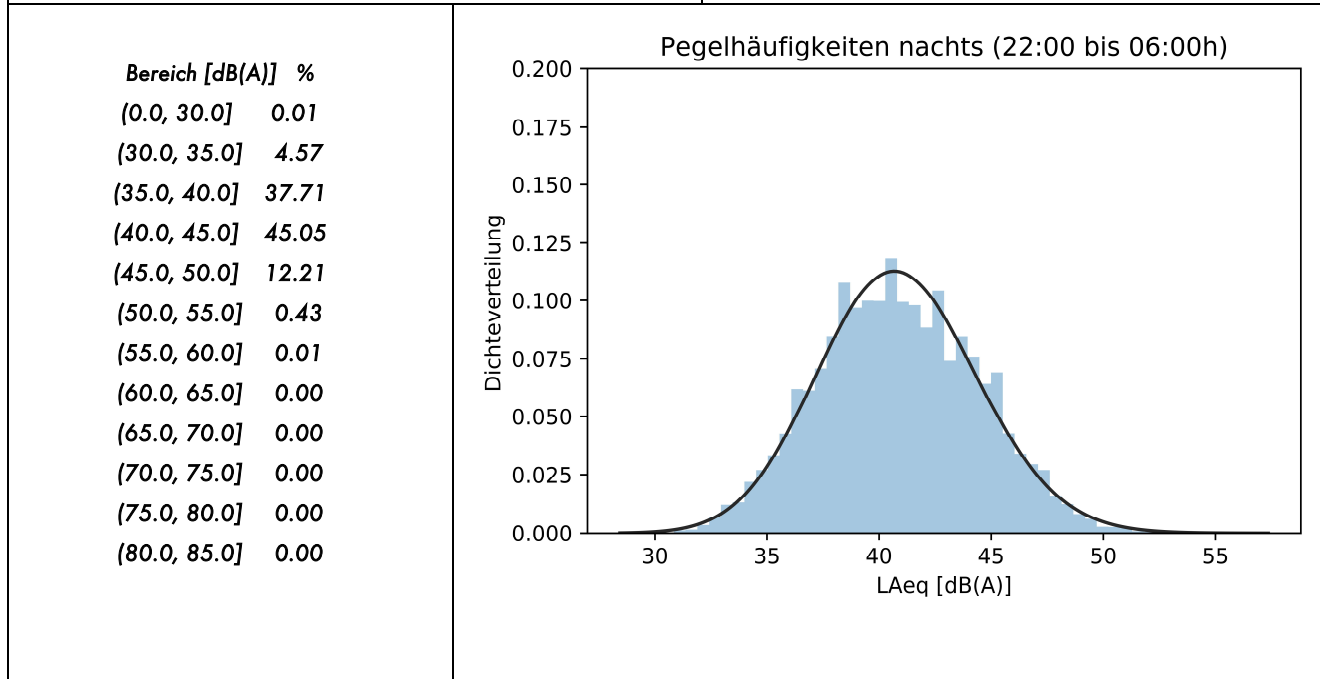

Entwicklung Windgeschwindigkeit

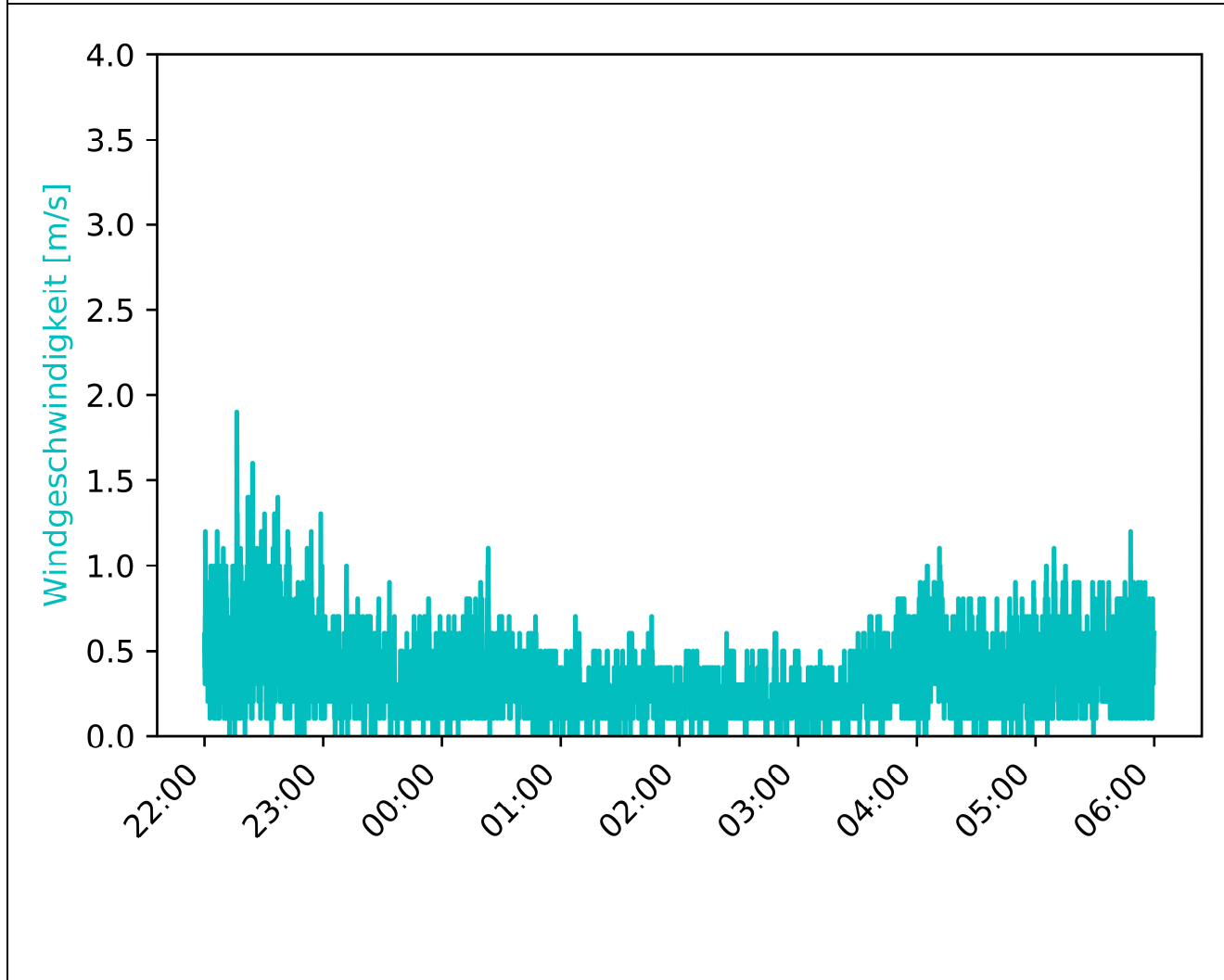

MP-02	Westholz 2, 84405 Dorfen	Messzeitraum: KW 38/2020 17.09.2020 - 18.09.2020
-------	-----------------------------	---

Vorherrschende Windverhältnisse/Beurteilungszeitraum Beurteilungszeitraum: Nacht (22:00-06:00)

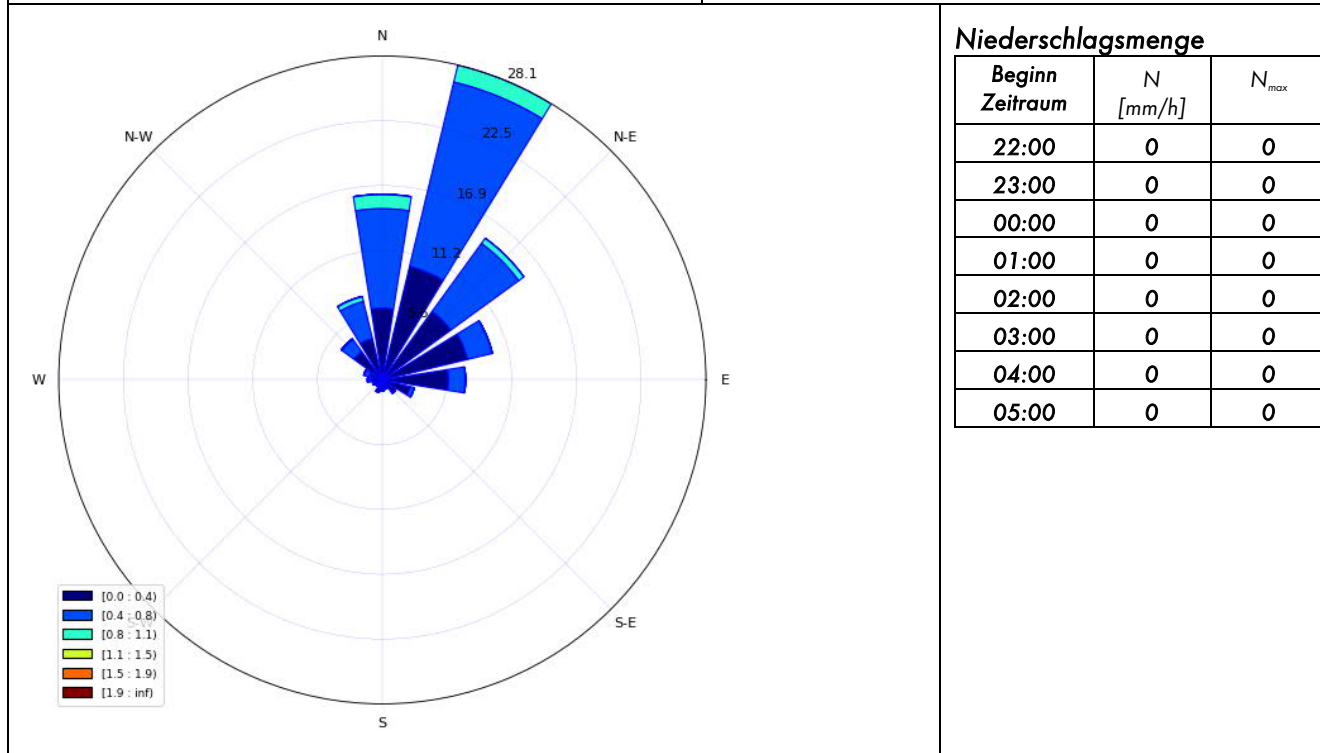

Inversionswetterlage? ja Zwischen 21:00 - 09:00Uhr

Temperatur und Luftfeuchtigkeitsentwicklung

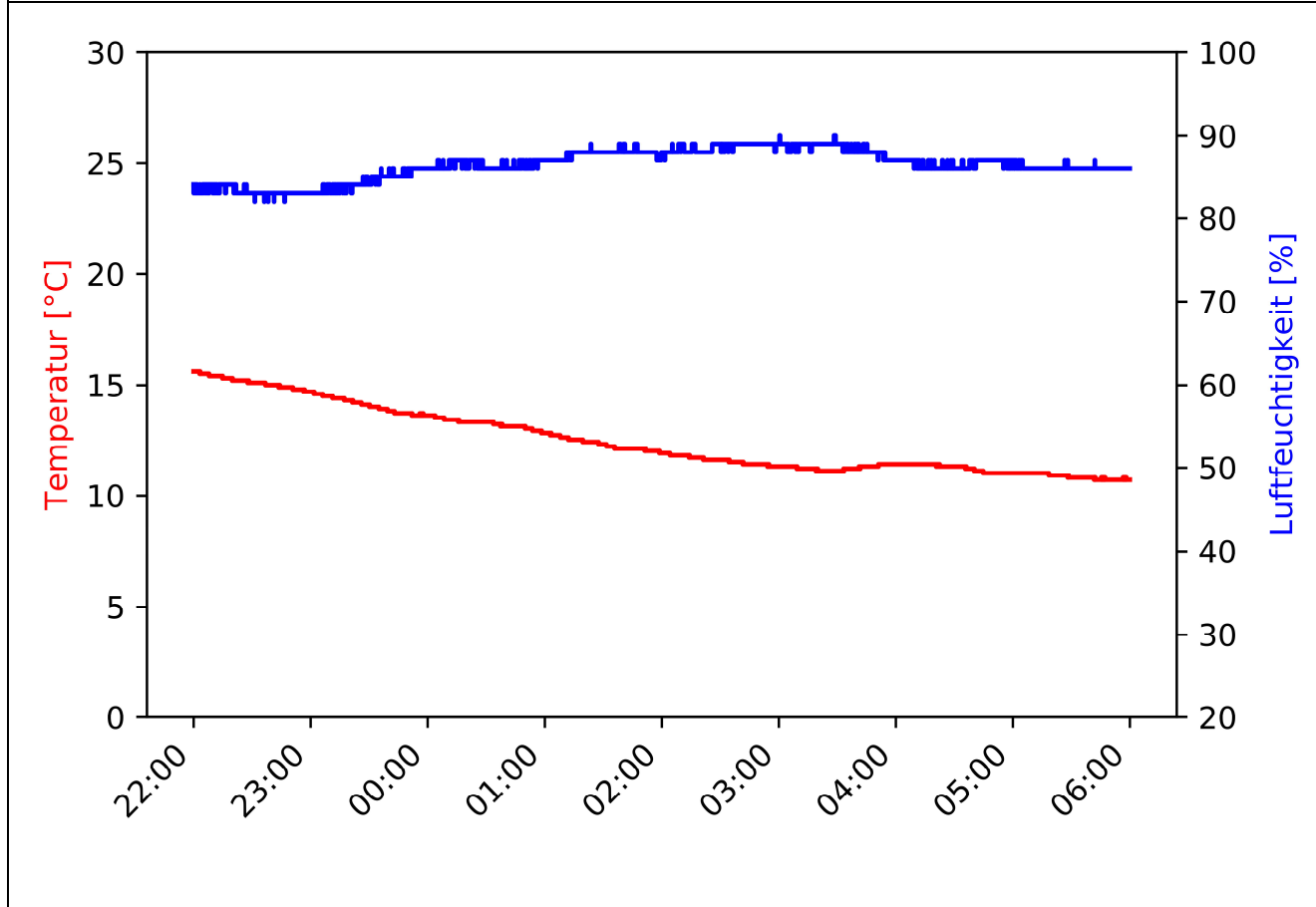

MP-02	Westholz 2, 84405 Dorfen	Messzeitraum: KW 38/2020 18.09.2020
-------	-----------------------------	--

Pegelzeitverlauf  $L_{Aeq,1s}$ : ohne Fremdgeräuschbereinigung

Beurteilungszeitraum: Tag (06:00-22:00)

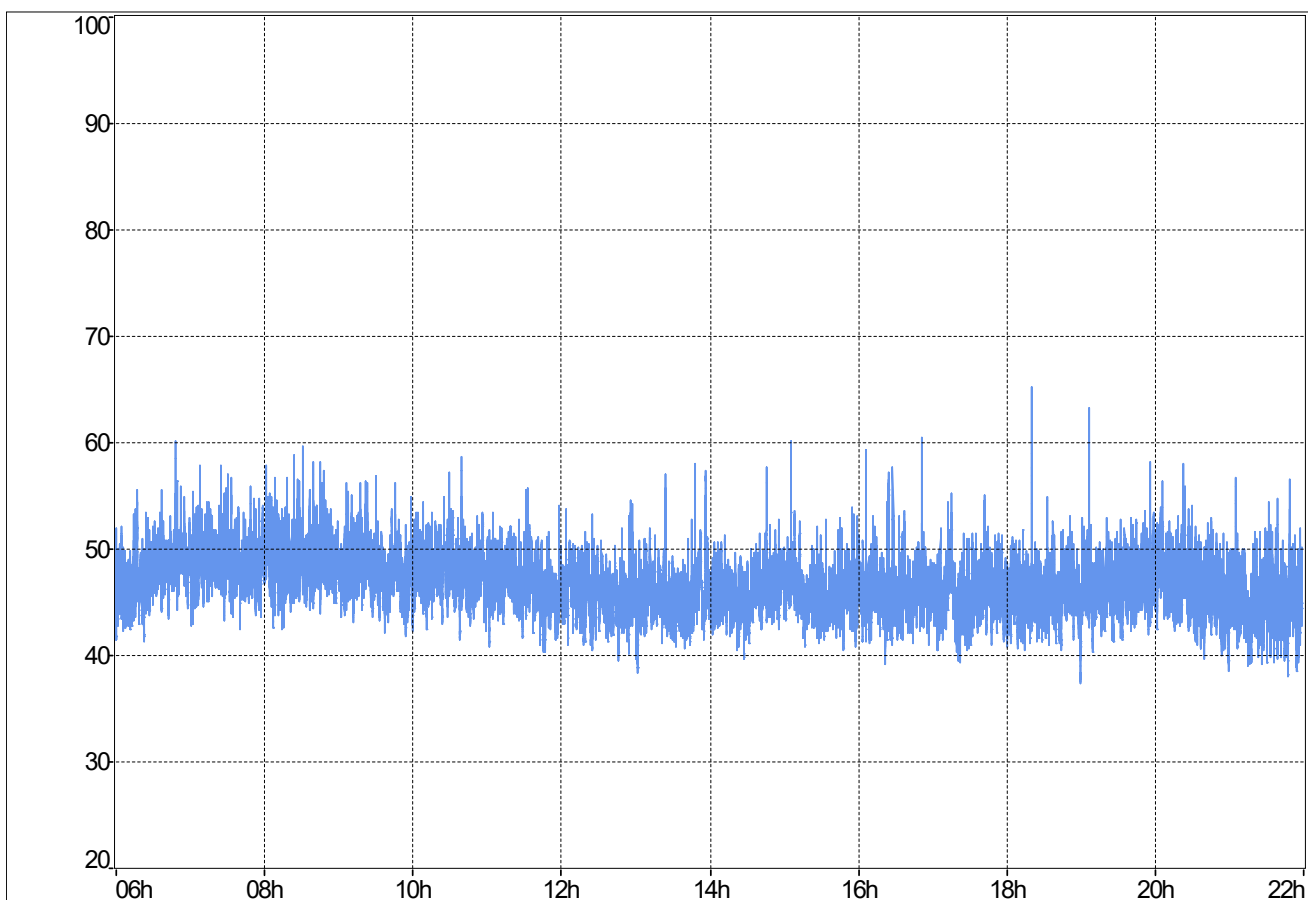

**Stündliche Beurteilungspegel**

Beginn Zeitraum	$L_{Aeq,1h}$ Rohdaten	$L_{Aeq,1h}$ ohne Fremdgeräusch
06:00	48	48
07:00	49	49
08:00	49,7	49,7
09:00	48,3	48,3
10:00	48,4	48,4
11:00	47,2	47,2
12:00	46	46
13:00	46	46
14:00	46,1	46,1
15:00	46,2	46
16:00	46,2	46,2
17:00	46,1	46,1
18:00	46,1	45,9
19:00	47,1	47
20:00	47,1	47,1
21:00	45,7	45,7
$L_{Aeq,06:00-22:00}$	47,3	47,2

**Ereignisprotokoll**

Beginn Zeitraum	Ereignisprotokoll
06:00	
07:00	
08:00	
09:00	
10:00	
11:00	
12:00	
13:00	
14:00	
15:00	15:06 Flugzeug
16:00	16:51 Vogelgezwitscher
17:00	
18:00	18:20 Sirene von Krankenwagen
19:00	19:07 Vogelgezwitscher
20:00	
21:00	

MP-02	Westholz 2, 84405 Dorfen	Messzeitraum: KW 38/2020 18.09.2020
-------	-----------------------------	--

Prozentuale Pegelverteilung/Beurteilungszeitraum

Beurteilungszeitraum: Tag (06:00-22:00)

Bereich [dB(A)]	%
(0.0, 30.0]	0.00
(30.0, 35.0]	0.00
(35.0, 40.0]	0.24
(40.0, 45.0]	27.47
(45.0, 50.0]	64.71
(50.0, 55.0]	7.39
(55.0, 60.0]	0.19
(60.0, 65.0]	0.01
(65.0, 70.0]	0.00
(70.0, 75.0]	0.00
(75.0, 80.0]	0.00
(80.0, 85.0]	0.00

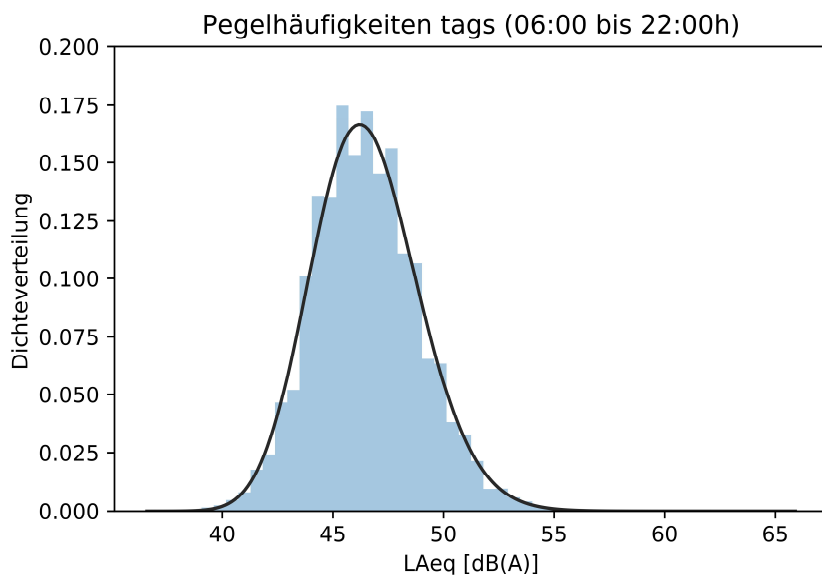

Entwicklung Windgeschwindigkeit

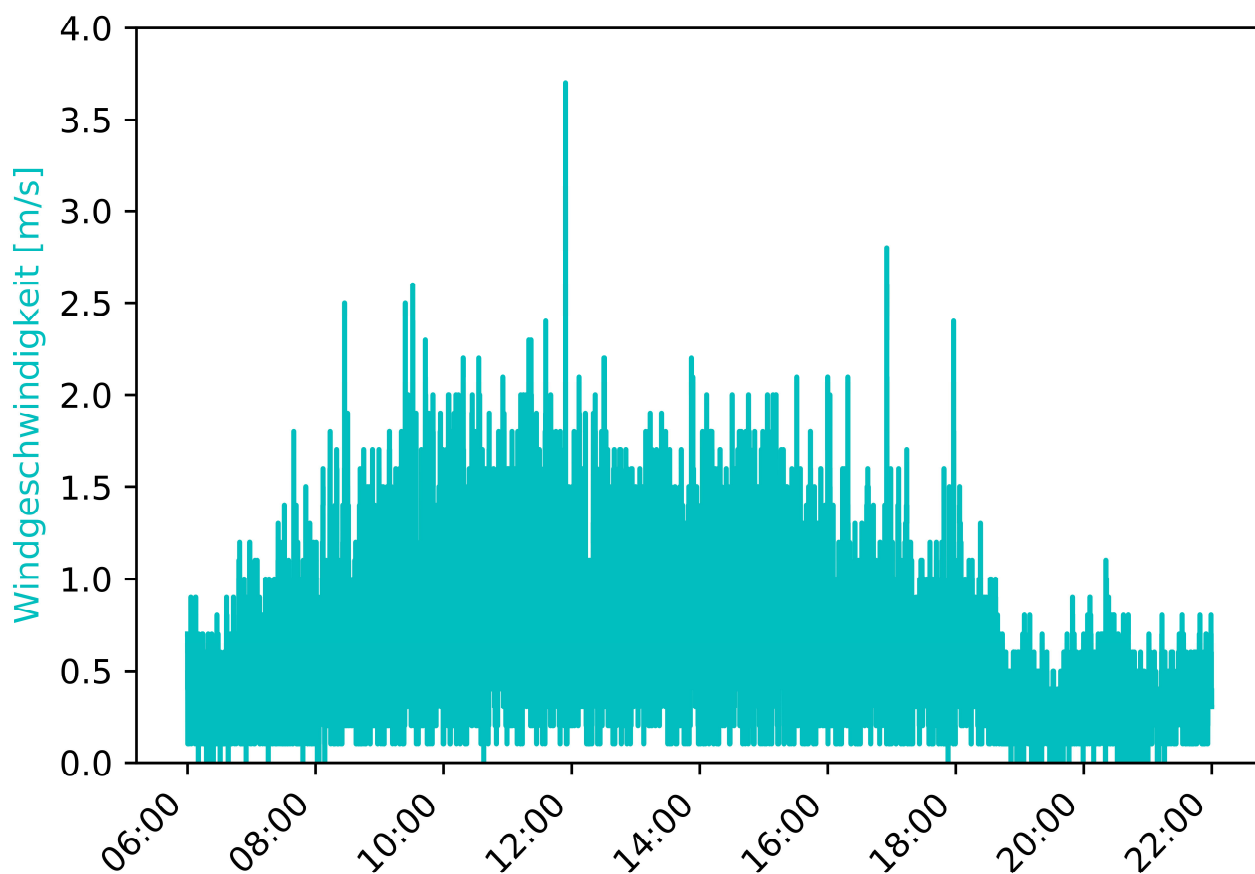

MP-02	Westholz 2, 84405 Dorfen	Messzeitraum: KW 38/2020 18.09.2020
-------	-----------------------------	--

Vorherrschende Windverhältnisse/Beurteilungszeitraum      Beurteilungszeitraum: Tag (06:00-22:00)

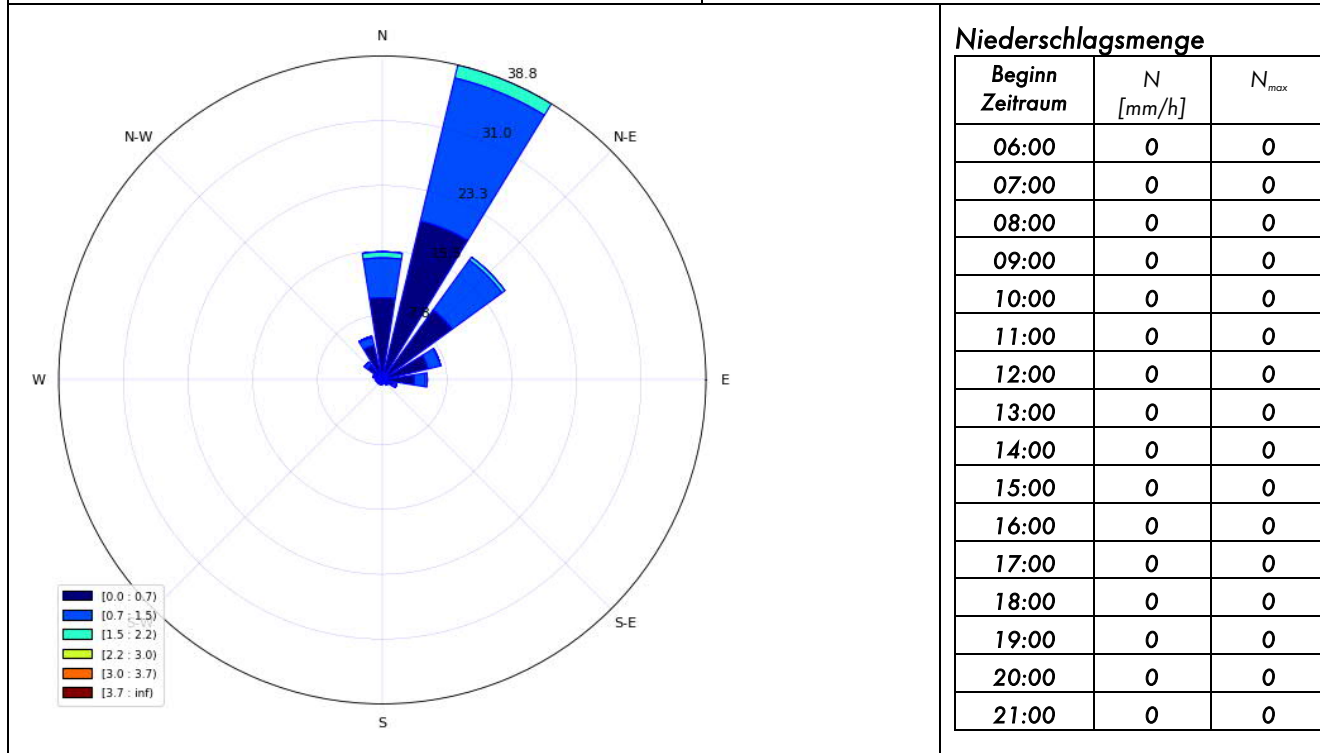

Inversionswetterlage?      ja      Zwischen 21:00 - 09:00Uhr

Temperatur und Luftfeuchtigkeitsentwicklung

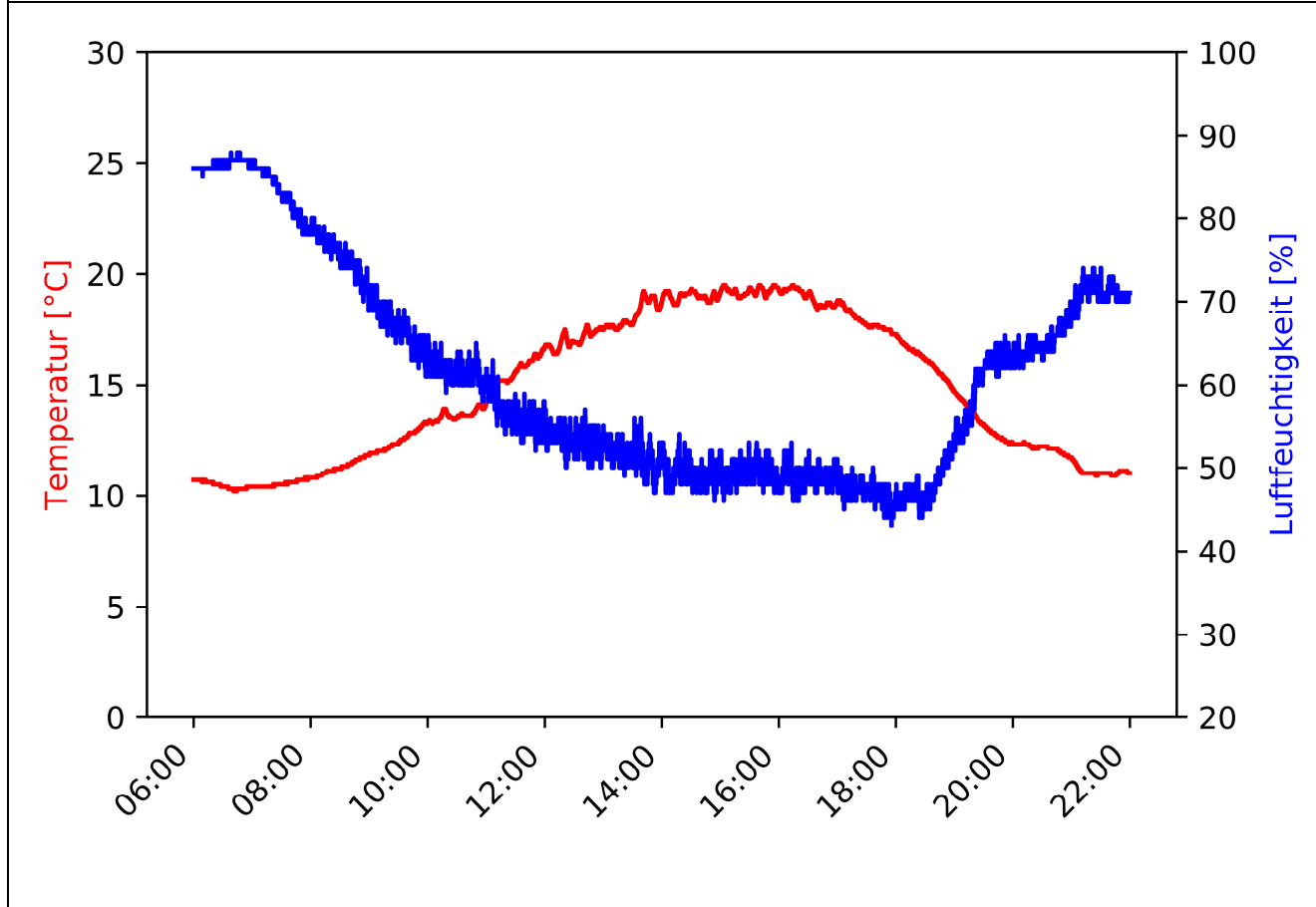



MP-02	Westholz 2, 84405 Dorfen	Messzeitraum: KW 38/2020 18.09.2020 - 19.09.2020
-------	-----------------------------	---

Pegelzeitverlauf  $L_{Aeq,1s}$ : ohne Fremdgeräuschbereinigung

Beurteilungszeitraum: Nacht (22:00-06:00)

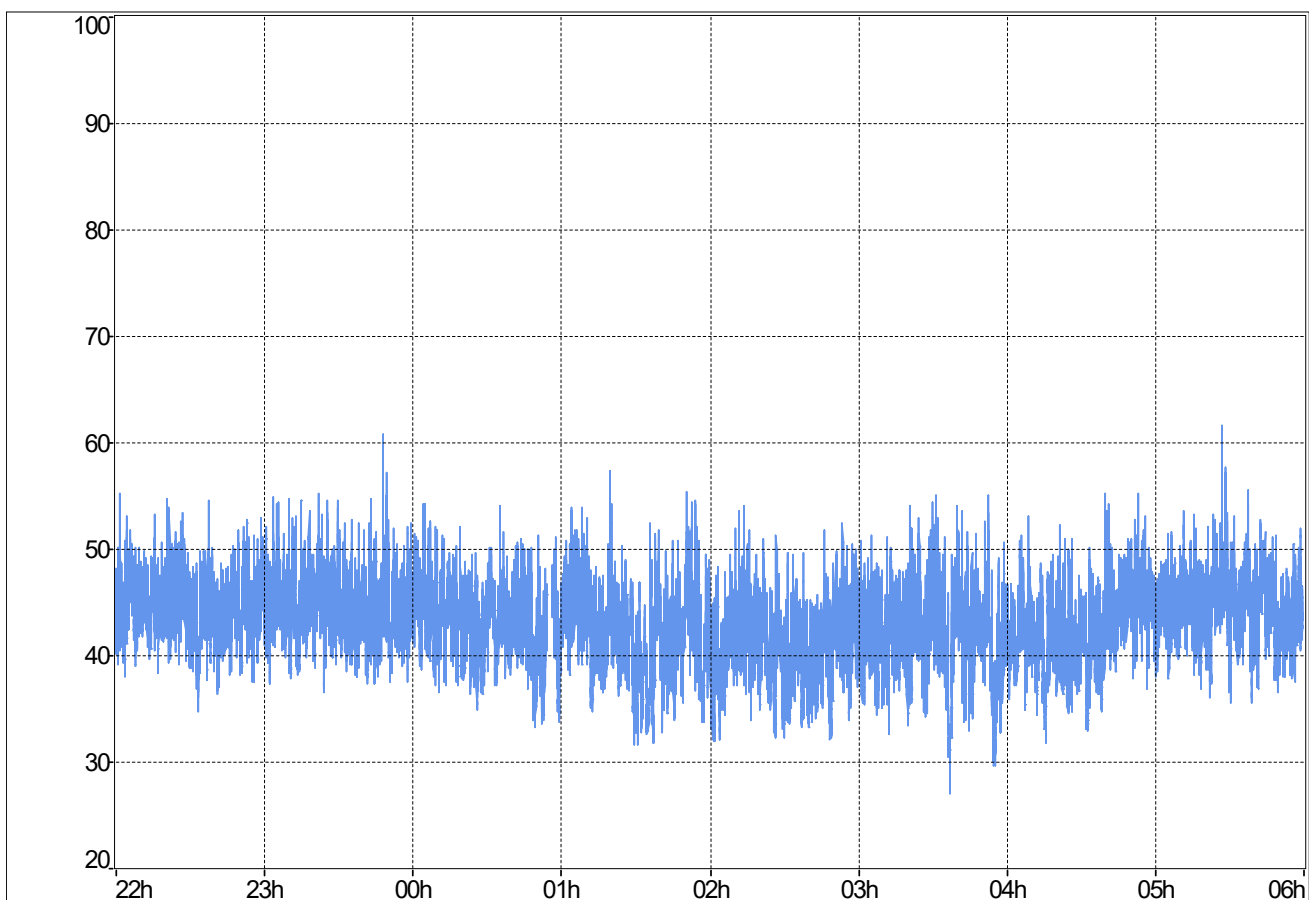

**Stündliche Beurteilungspegel**

**Ereignisprotokoll**

Beginn Zeitraum	$L_{Aeq,1h}$ Rohdaten	$L_{Aeq,1h}$ ohne Fremdgeräusch
22:00	45,3	45,3
23:00	45,7	45,7
00:00	44,1	44,1
01:00	44	44
02:00	42,3	42,3
03:00	43,7	43,7
04:00	43,9	43,9
05:00	45,5	45,5
$L_{Aeq,22:00-06:00}$	44,4	44,4

Beginn Zeitraum	Ereignisprotokoll
22:00	
23:00	
00:00	
01:00	
02:00	
03:00	
04:00	
05:00	

MP-02	Westholz 2, 84405 Dorfen	Messzeitraum: KW 38/2020 18.09.2020 - 19.09.2020
-------	-----------------------------	---

Prozentuale Pegelverteilung/Beurteilungszeitraum [%] Beurteilungszeitraum: **Nacht (22:00-06:00)**

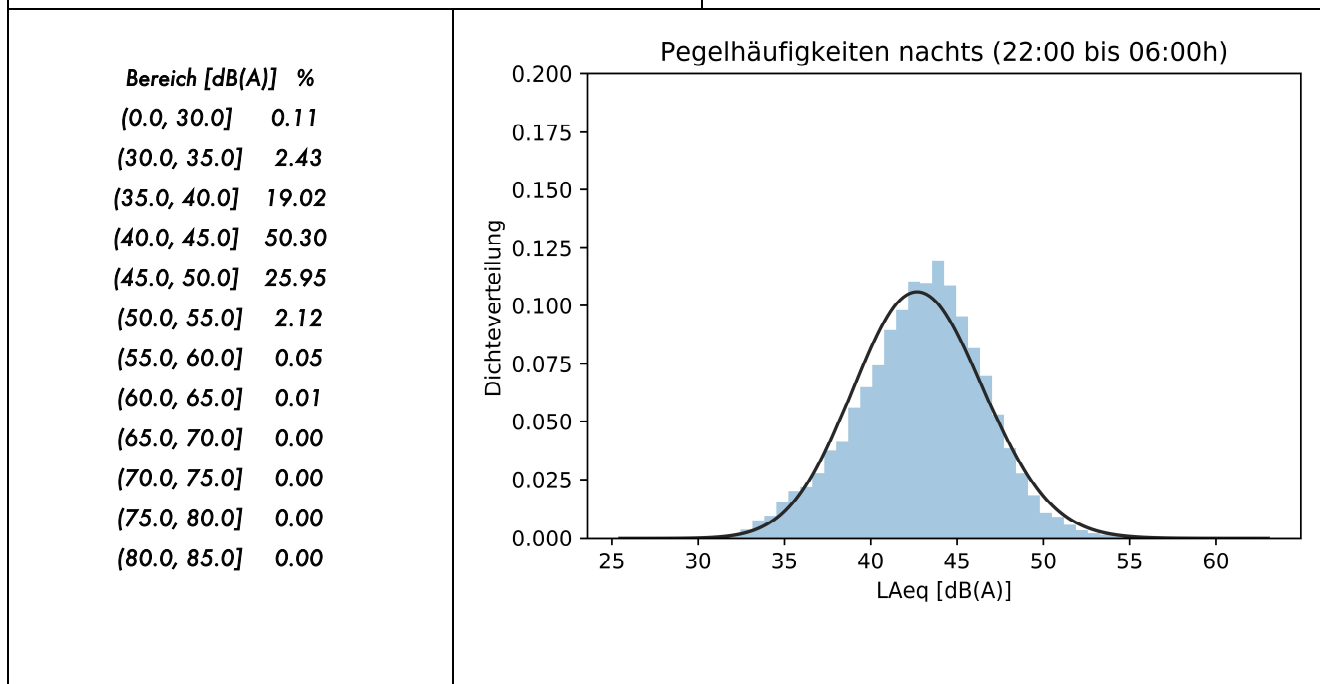

Entwicklung Windgeschwindigkeit

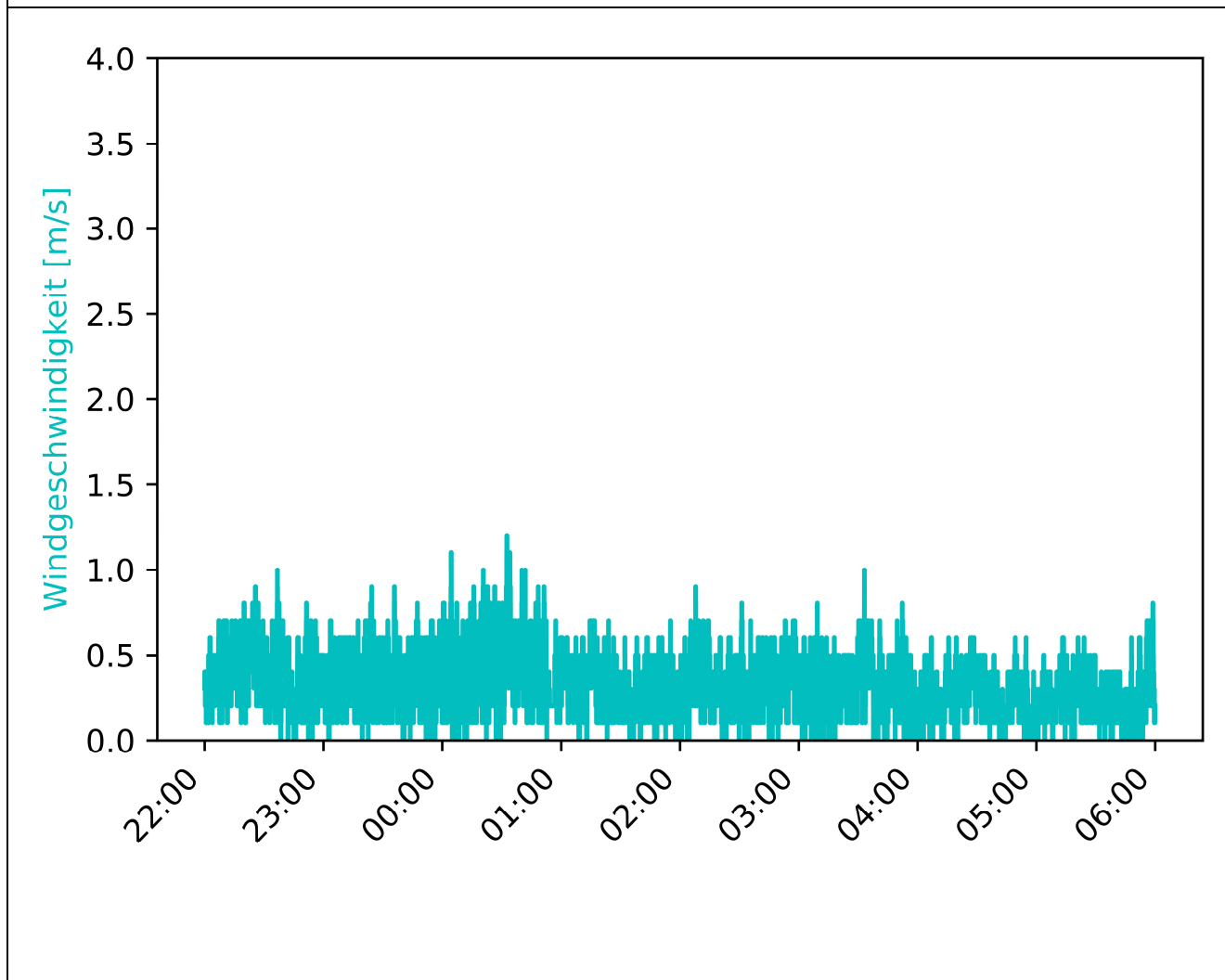

MP-02	Westholz 2, 84405 Dorfen	Messzeitraum: KW 38/2020 18.09.2020 - 19.09.2020
-------	-----------------------------	---

Vorherrschende Windverhältnisse/Beurteilungszeitraum

Beurteilungszeitraum: Nacht (22:00-06:00)

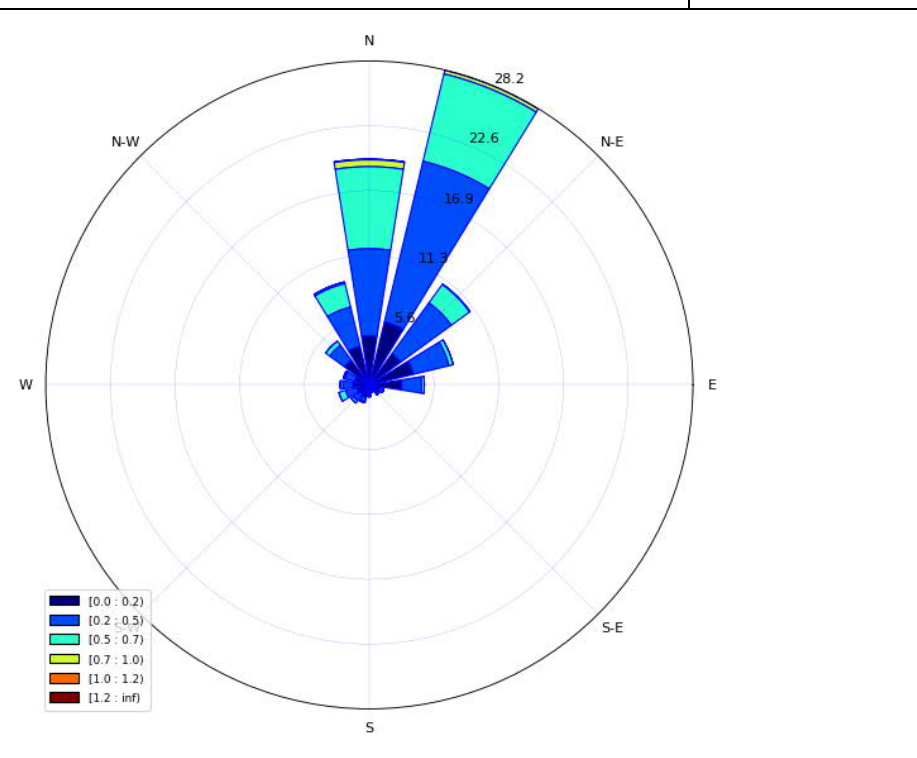

**Niederschlagsmenge**

Beginn Zeitraum	N [mm/h]	N <sub>max</sub>
22:00	0	0
23:00	0	0
00:00	0	0
01:00	0	0
02:00	0	0
03:00	0	0
04:00	0	0
05:00	0	0

Inversionswetterlage?

ja

Zwischen 21:00 - 09:00Uhr

Temperatur und Luftfeuchtigkeitsentwicklung

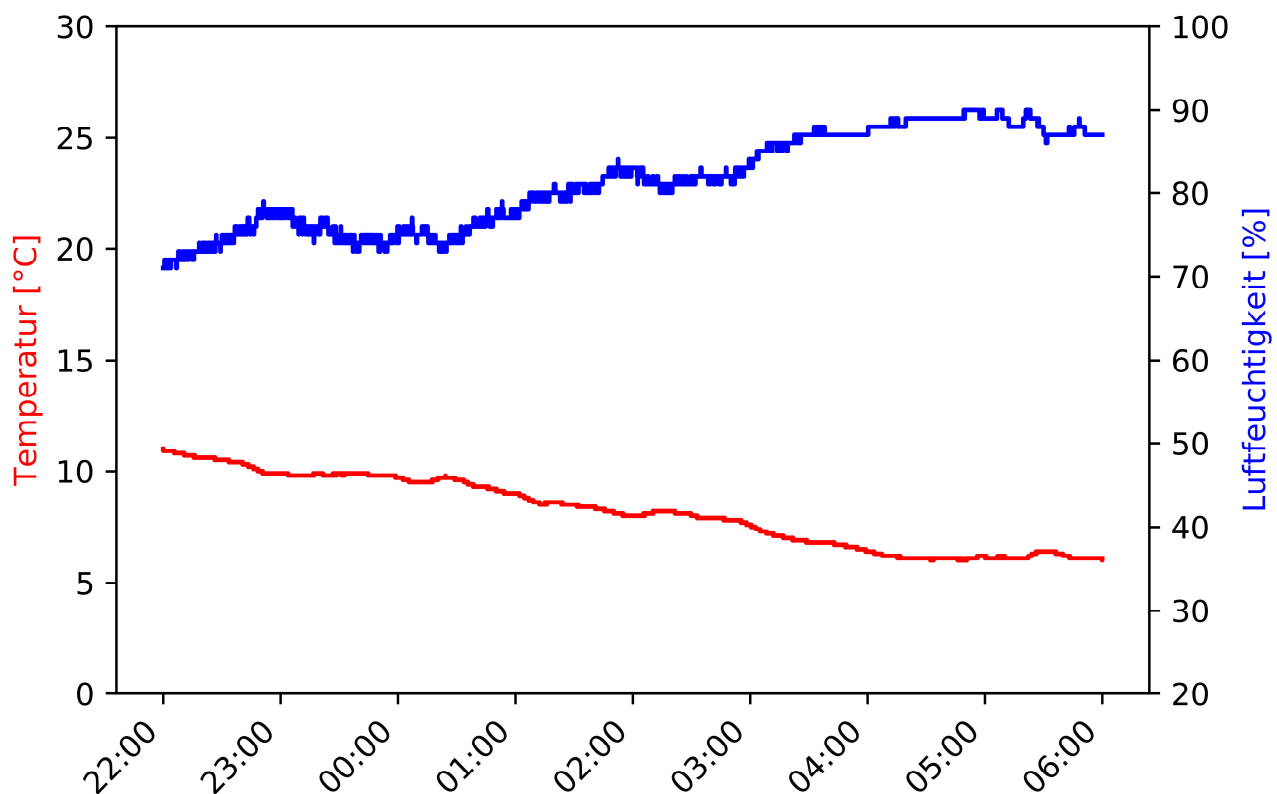

MP-02	Westholz 2, 84405 Dorfen		Messzeitraum: KW 38/2020 19.09.2020
-------	-----------------------------	--	--

Pegelzeitverlauf  $L_{Aeq,1s}$ : ohne Fremdgeräuschbereinigung

Beurteilungszeitraum: Tag (06:00-22:00)

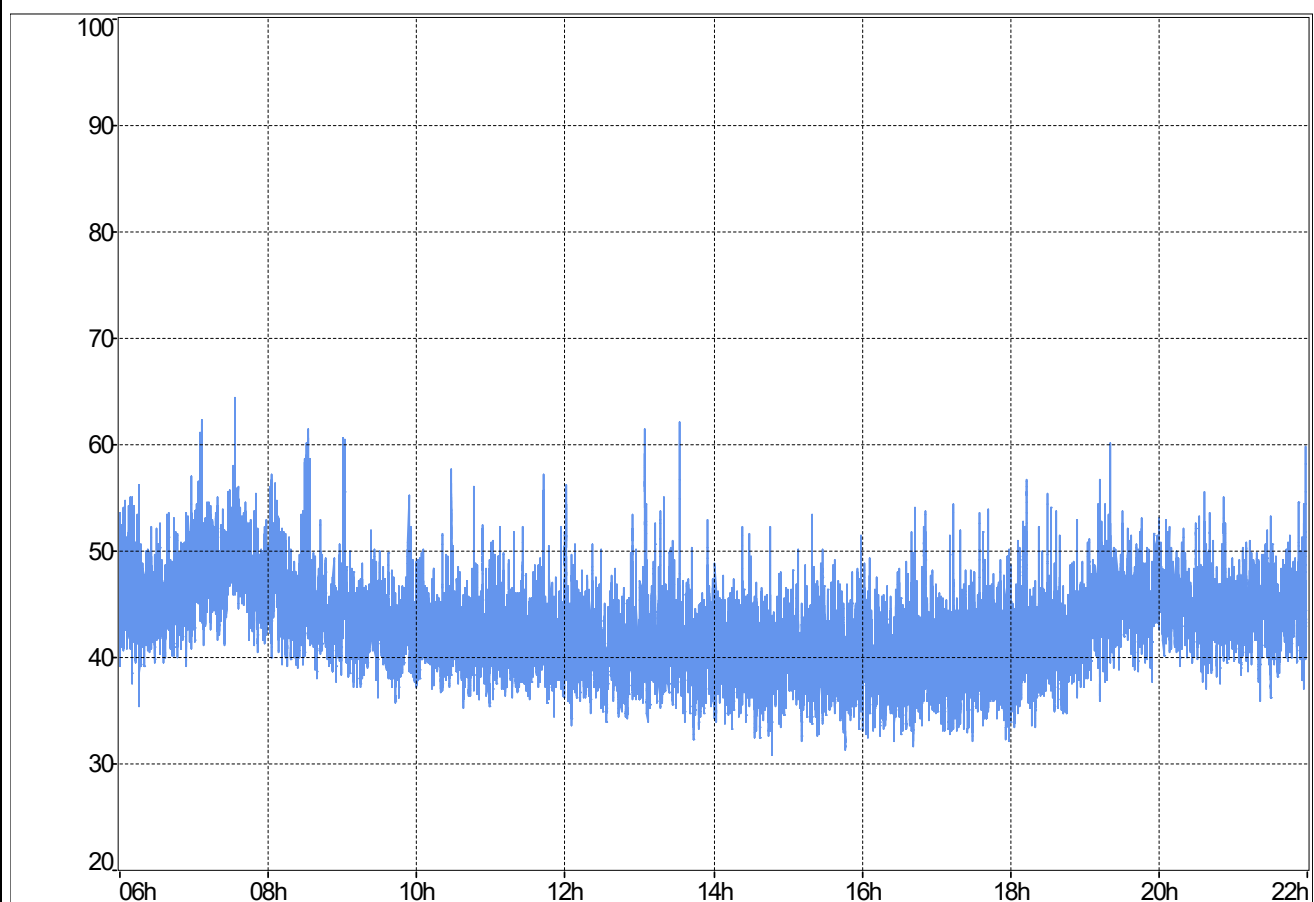

**Stündliche Beurteilungspegel**

Beginn Zeitraum	$L_{Aeq,1h}$ Rohdaten	$L_{Aeq,1h}$ ohne Fremdgeräusch
06:00	46,5	46,5
07:00	49,7	49,1
08:00	46,7	46,2
09:00	44,1	43,2
10:00	42,9	42,4
11:00	42,7	42,5
12:00	41,8	41,8
13:00	42,6	42
14:00	40,8	40,8
15:00	41,1	41,1
16:00	40,8	40,8
17:00	40,9	40,9
18:00	42,5	42,5
19:00	45,5	45,5
20:00	45,3	45,3
21:00	44,9	44,9
$L_{Aeq,06:00-22:00}$	44,5	44,2

**Ereignisprotokoll**

Beginn Zeitraum	Ereignisprotokoll
06:00	
07:00	07:04 - 07:07, 07:34 Vogelgezwitscher
08:00	08:30 - 08:34 Vogelgezwitscher
09:00	09:20 Flugzeug
10:00	10:29 Flugzeug
11:00	11:43 Vogelgezwitscher
12:00	
13:00	13:05 Flugzeug; 13:33 Auffälliges Fahrbahngeräusch A94
14:00	
15:00	
16:00	
17:00	
18:00	
19:00	19:21 Auffälliges Fahrbahngeräusch A94
20:00	
21:00	

MP-02	Westholz 2, 84405 Dorfen		Messzeitraum: KW 38/2020 19.09.2020
-------	-----------------------------	--	--

Prozentuale Pegelverteilung/Beurteilungszeitraum	Beurteilungszeitraum: Tag (06:00-22:00)
--	---

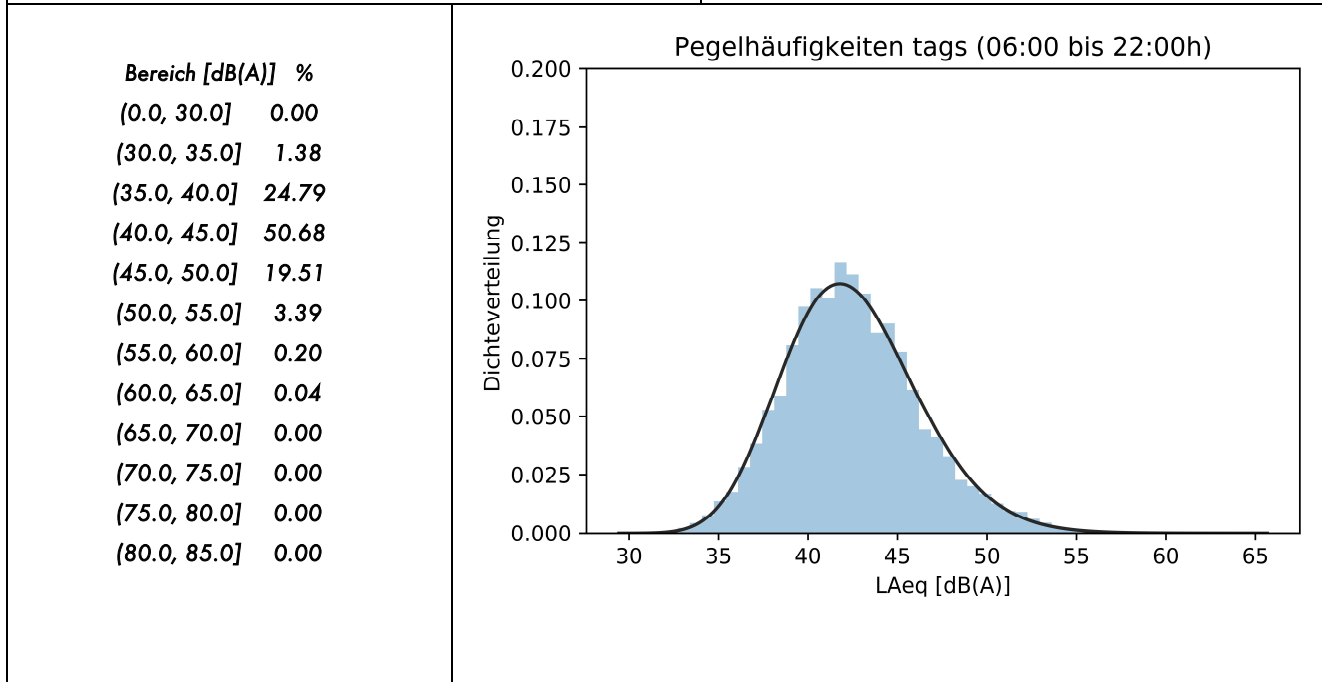

Entwicklung Windgeschwindigkeit

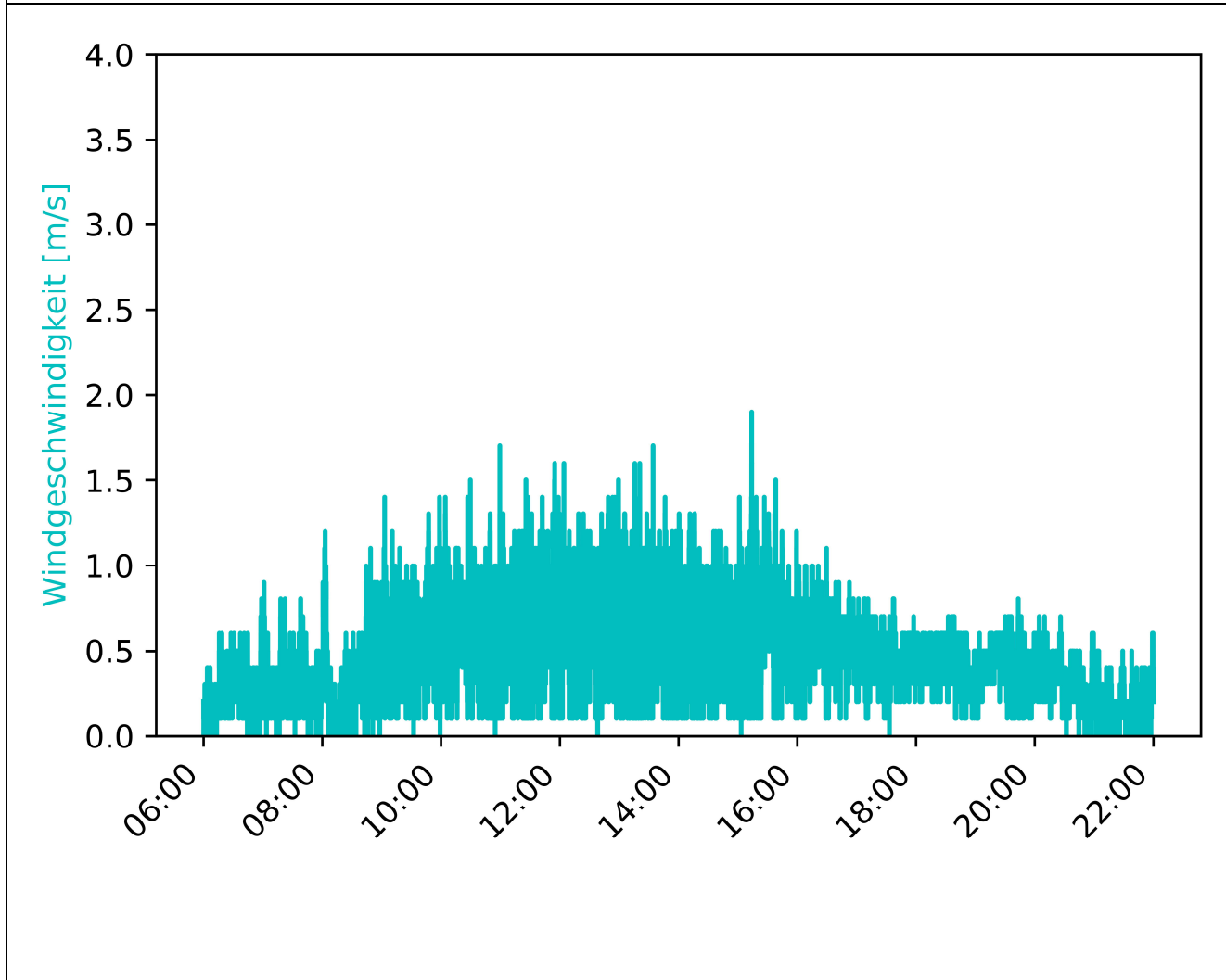

MP-02	Westholz 2, 84405 Dorfen		Messzeitraum: KW 38/2020 19.09.2020
-------	-----------------------------	--	--

Vorherrschende Windverhältnisse/Beurteilungszeitraum Beurteilungszeitraum: Tag (06:00-22:00)

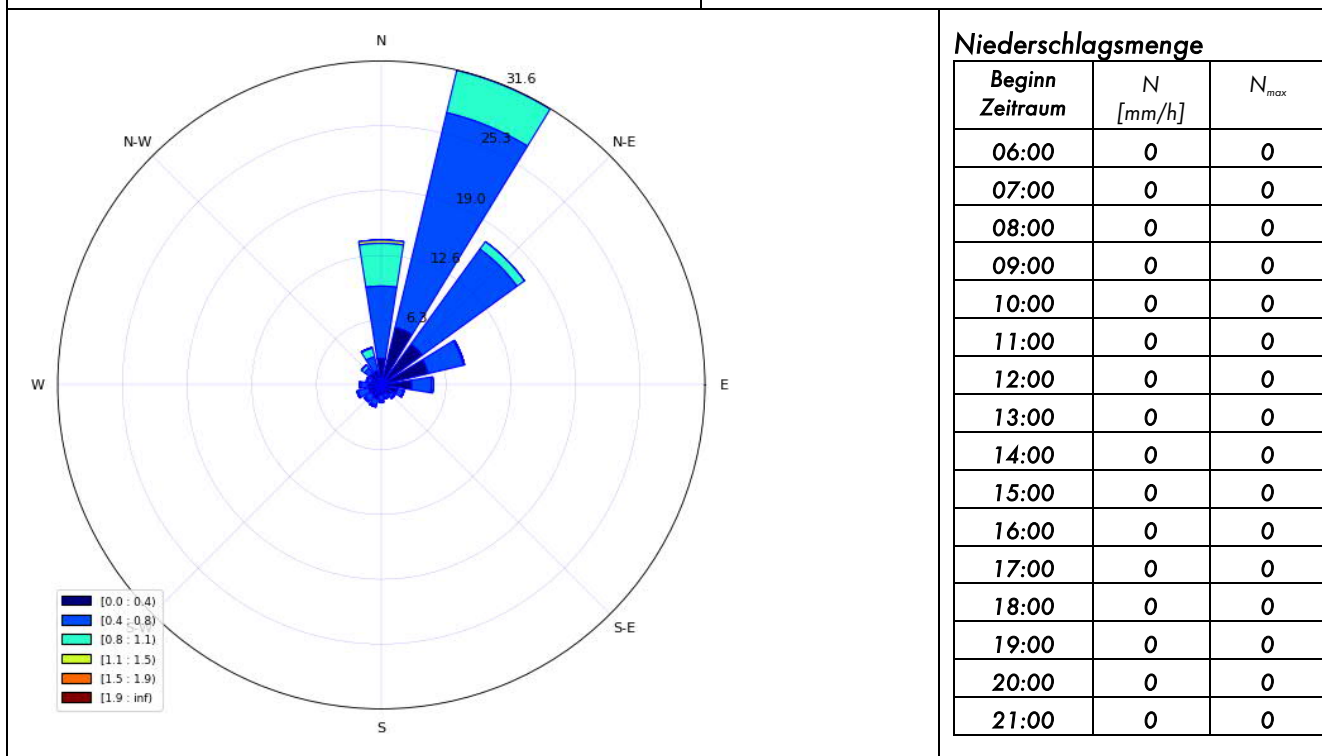

Inversionswetterlage? ja Zwischen 21:00 - 09:00Uhr

Temperatur und Luftfeuchtigkeitsentwicklung

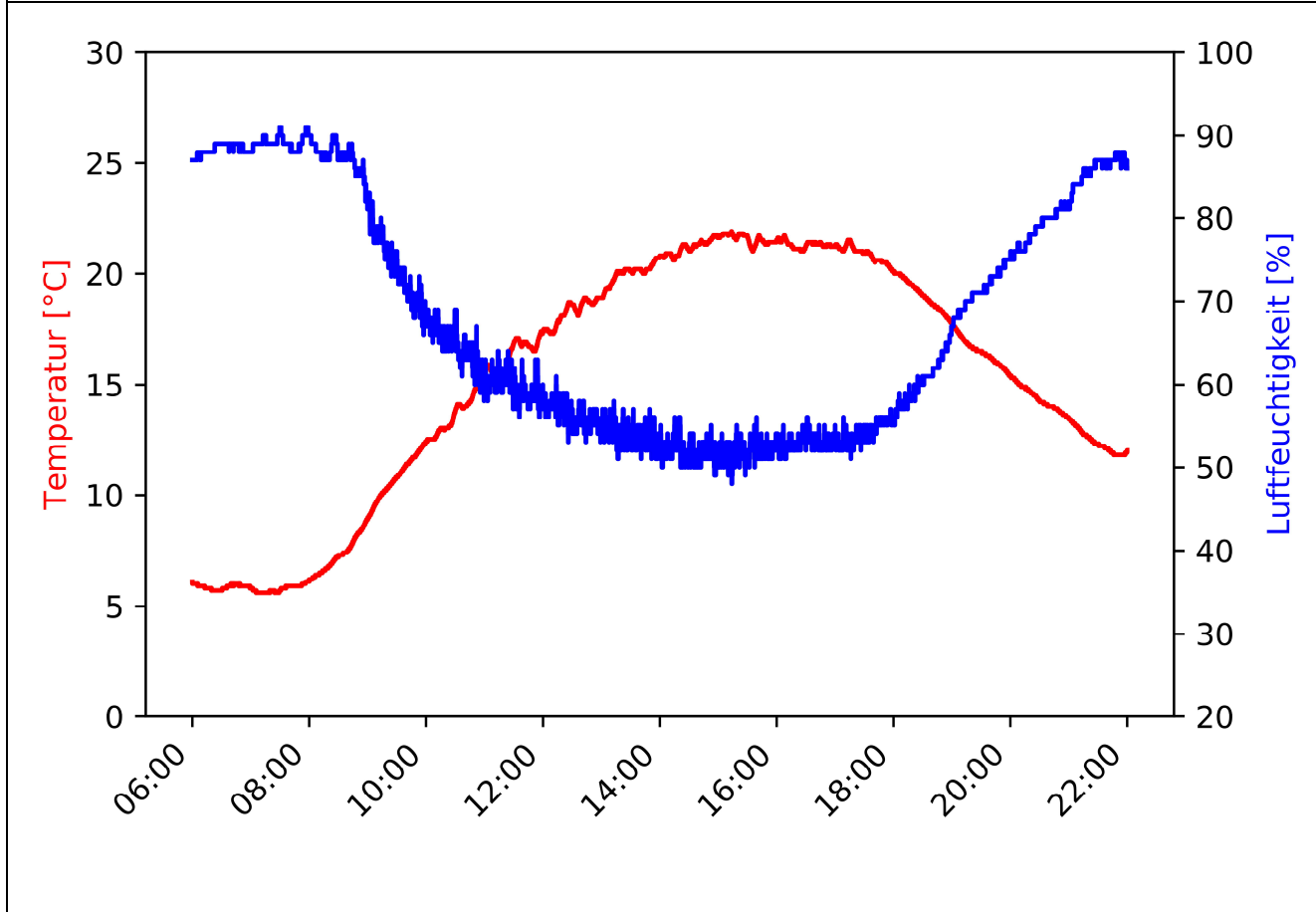

MP-02	Westholz 2, 84405 Dorfen	Messzeitraum: KW 38/2020 19.09.2020 - 20.09.2020
-------	-----------------------------	---

Pegelzeitverlauf  $L_{Aeq,1s}$ : ohne Fremdgeräuschbereinigung

Beurteilungszeitraum: Nacht (22:00-06:00)

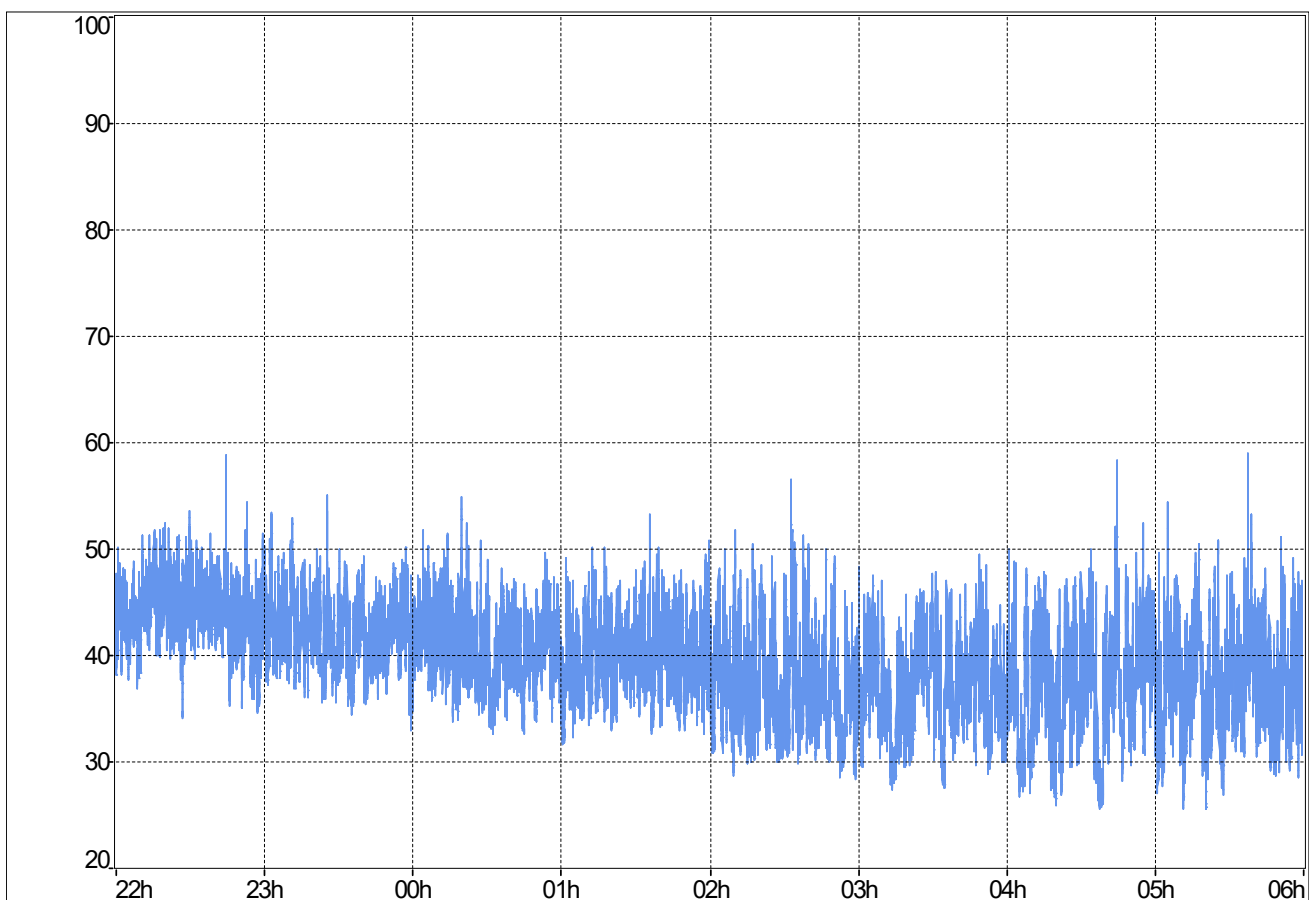

**Stündliche Beurteilungspegel**

**Ereignisprotokoll**

Beginn Zeitraum	$L_{Aeq,1h}$ Rohdaten	$L_{Aeq,1h}$ ohne Fremdgeräusch
22:00	45,1	45,1
23:00	43,3	43,3
00:00	42,1	42,1
01:00	41,3	41,3
02:00	39,9	39,9
03:00	38,4	38,4
04:00	39,8	39,8
05:00	40,3	40,3
$L_{Aeq,22:00-06:00}$	41,8	41,8

Beginn Zeitraum	Ereignisprotokoll
22:00	
23:00	
00:00	
01:00	
02:00	
03:00	
04:00	04:44 Auffälliges Fahrbahngeräusch A94
05:00	05:37 Auffälliges Fahrbahngeräusch A94

MP-02	Westholz 2, 84405 Dorfen	Messzeitraum: KW 38/2020 19.09.2020 - 20.09.2020
-------	-----------------------------	---

Prozentuale Pegelverteilung/Beurteilungszeitraum [%]

Beurteilungszeitraum: **Nacht (22:00-06:00)**

Bereich [dB(A)]	%
(0.0, 30.0]	3.23
(30.0, 35.0]	16.82
(35.0, 40.0]	34.03
(40.0, 45.0]	34.67
(45.0, 50.0]	10.57
(50.0, 55.0]	0.64
(55.0, 60.0]	0.04
(60.0, 65.0]	0.00
(65.0, 70.0]	0.00
(70.0, 75.0]	0.00
(75.0, 80.0]	0.00
(80.0, 85.0]	0.00

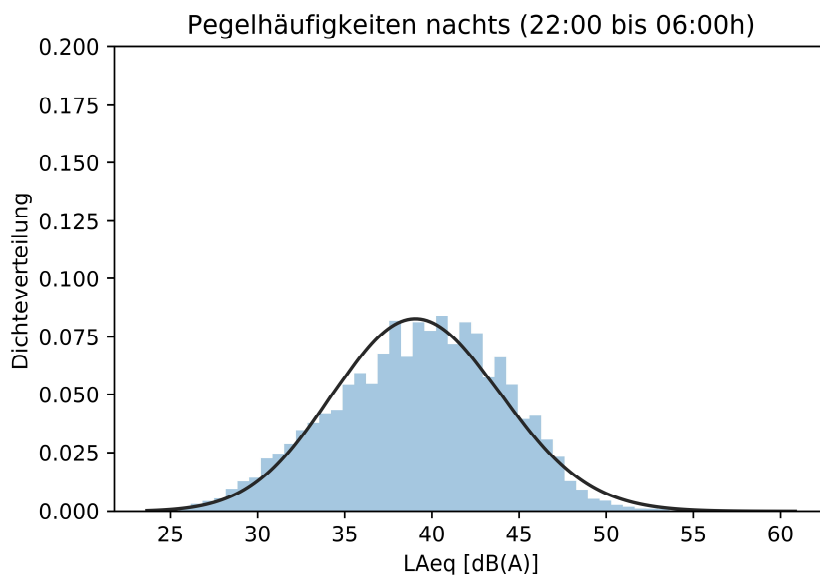

Entwicklung Windgeschwindigkeit

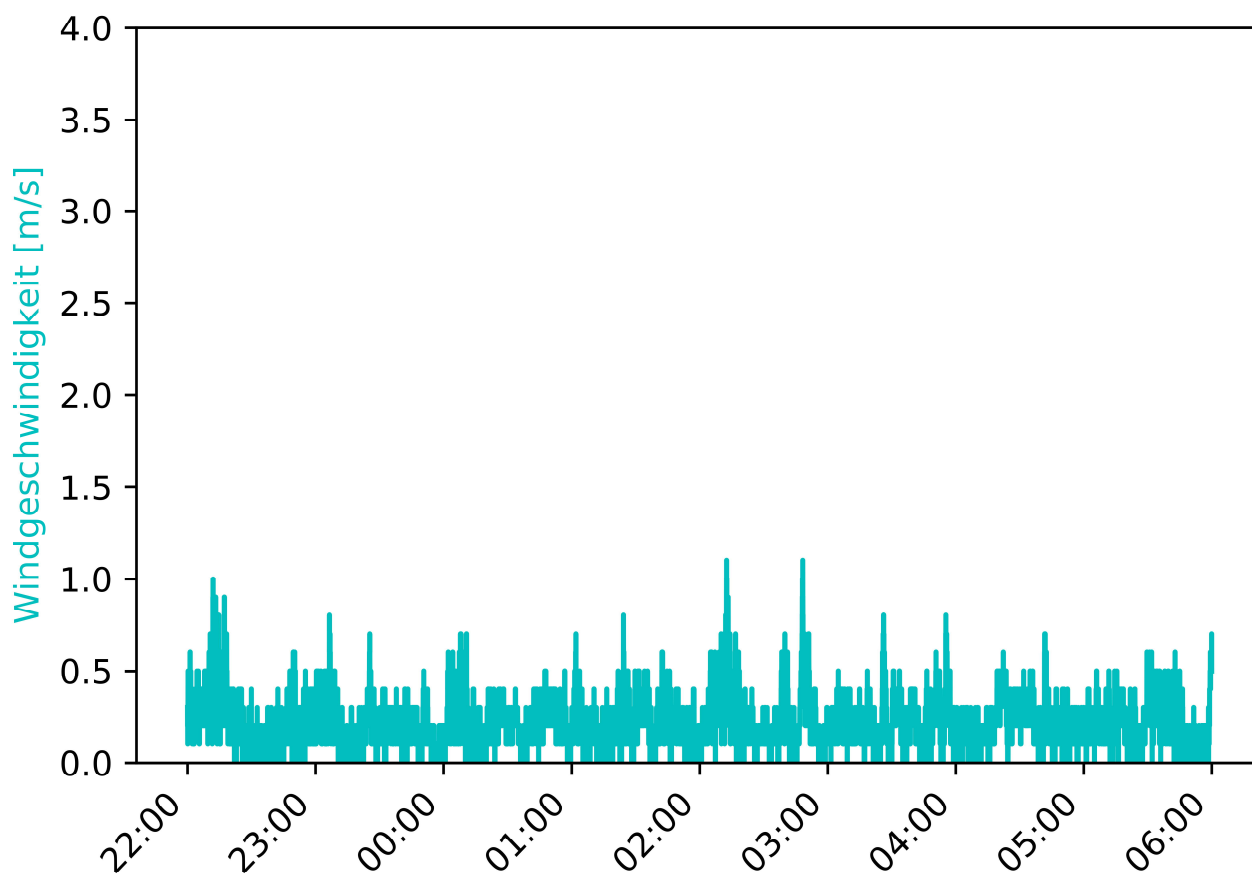



MP-02	Westholz 2, 84405 Dorfen		Messzeitraum: KW 38/2020 19.09.2020 - 20.09.2020
-------	-----------------------------	--	---

Vorherrschende Windverhältnisse/Beurteilungszeitraum Beurteilungszeitraum: Nacht (22:00-06:00)

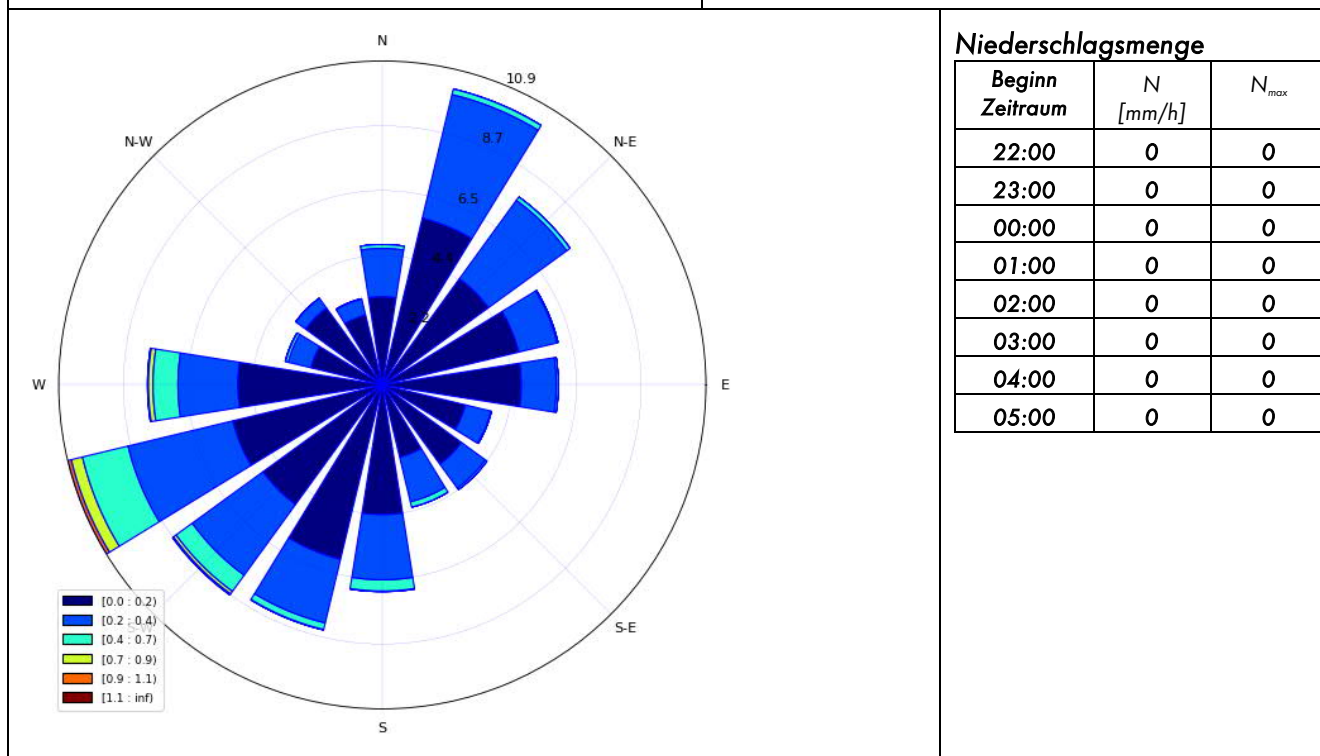

Inversionswetterlage? ja Zwischen 21:00 - 09:00Uhr

Temperatur und Luftfeuchtigkeitsentwicklung

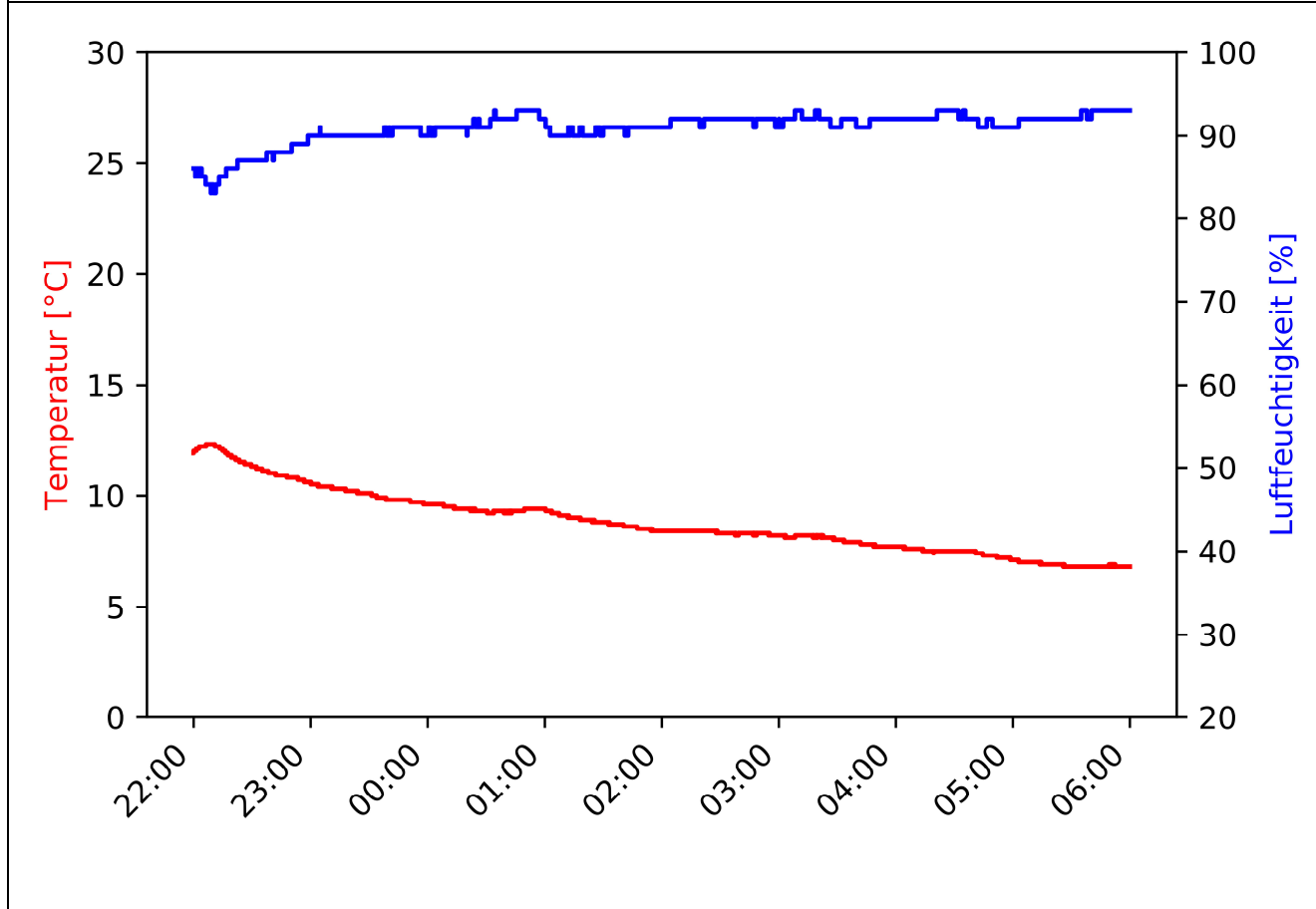

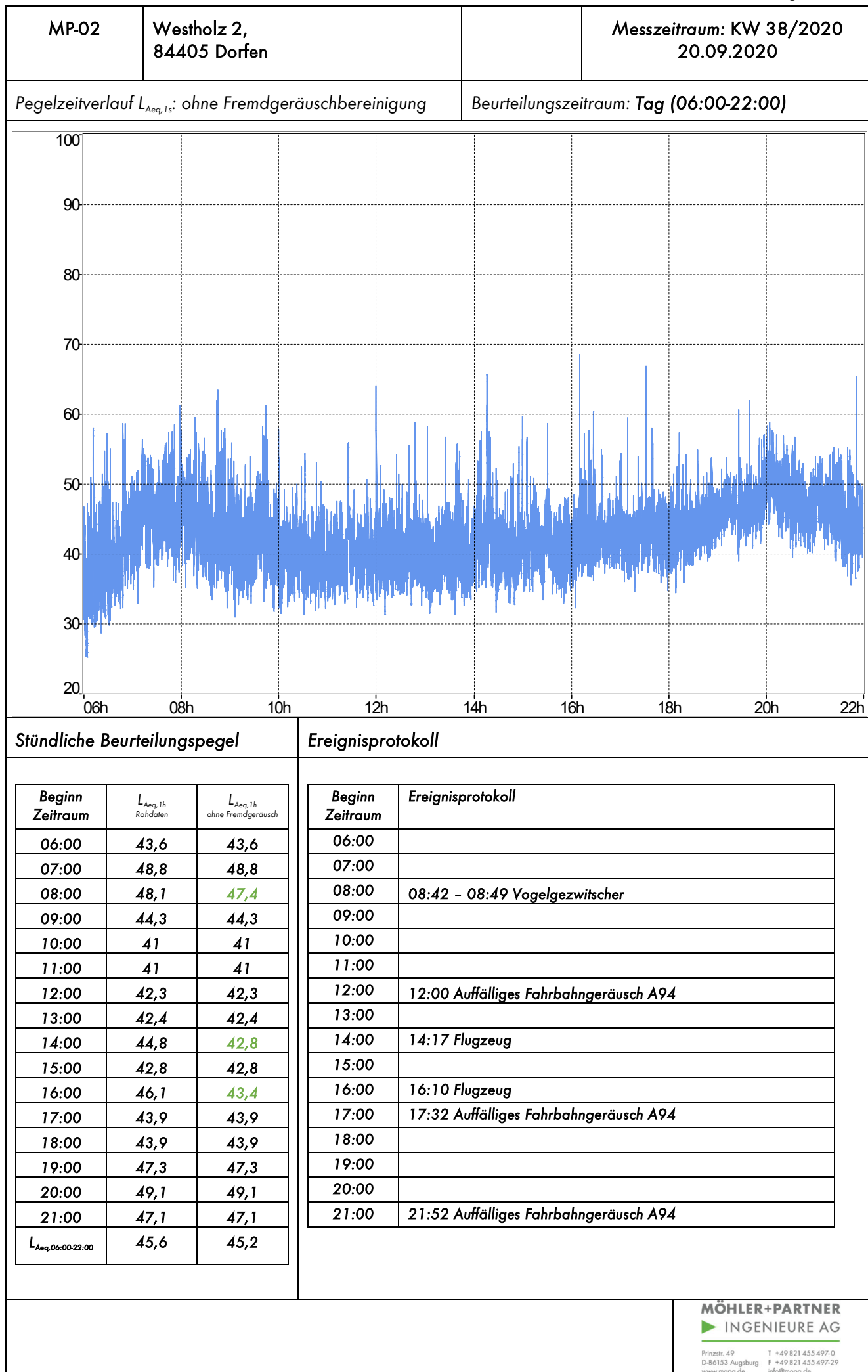

MP-02	Westholz 2, 84405 Dorfen		Messzeitraum: KW 38/2020 20.09.2020
-------	-----------------------------	--	--

Prozentuale Pegelverteilung/Beurteilungszeitraum Beurteilungszeitraum: Tag (06:00-22:00)

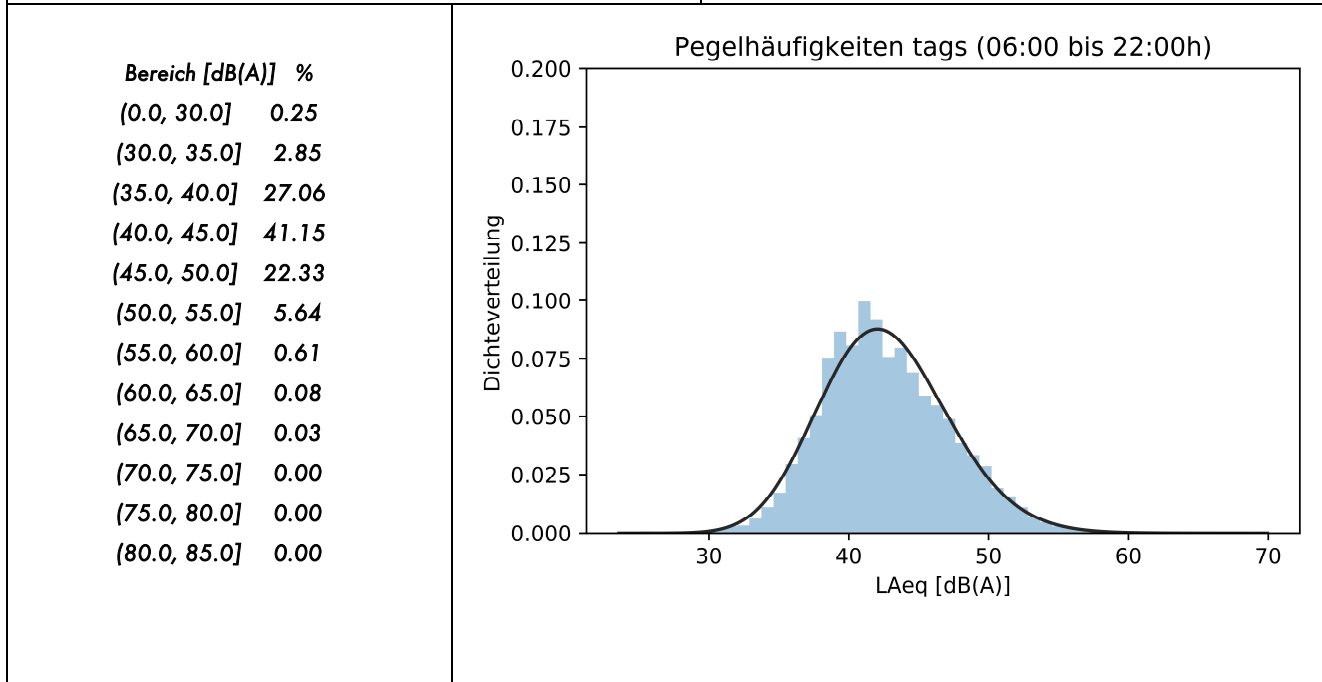

Entwicklung Windgeschwindigkeit

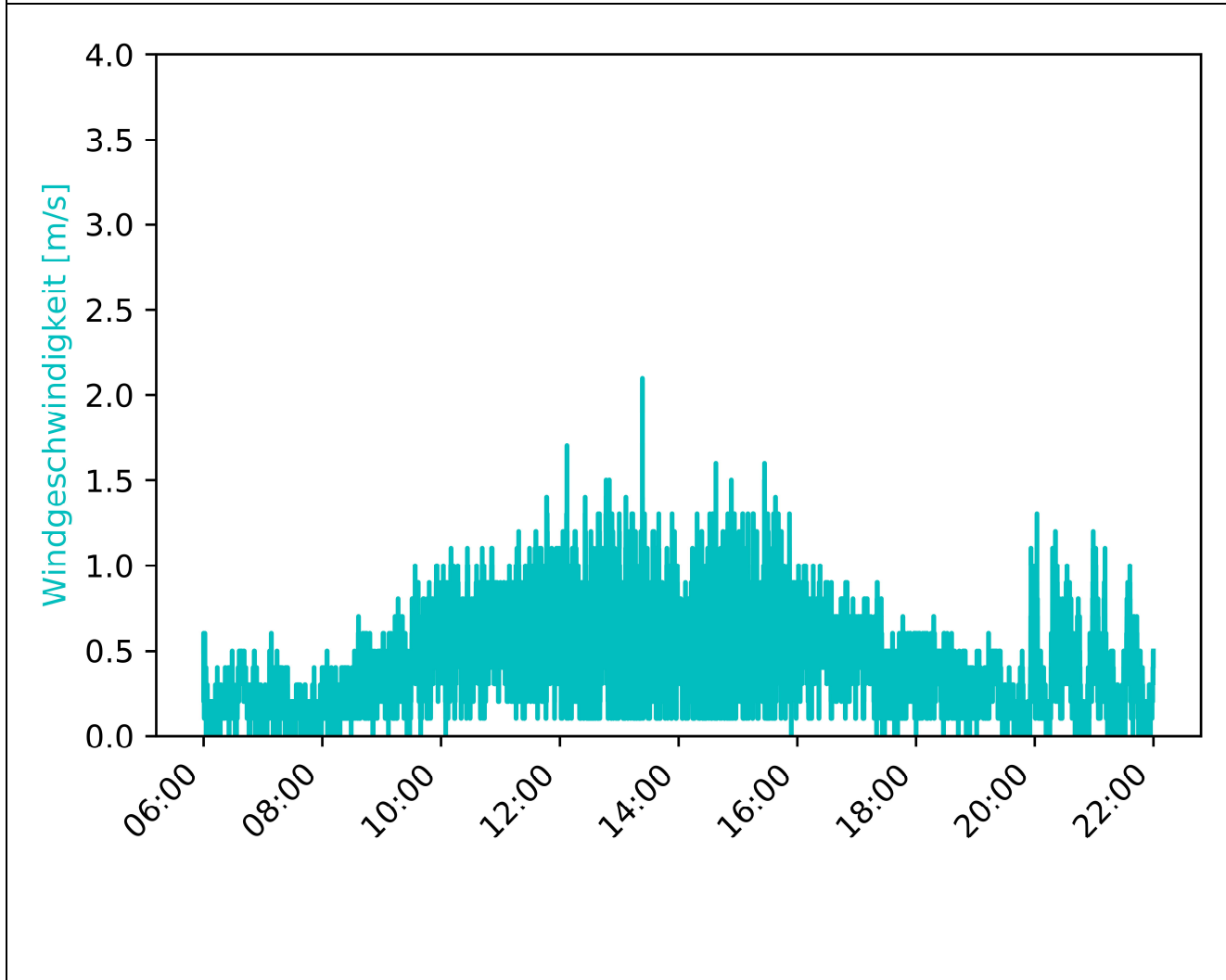

MP-02	Westholz 2, 84405 Dorfen		Messzeitraum: KW 38/2020 20.09.2020
-------	-----------------------------	--	--

Vorherrschende Windverhältnisse/Beurteilungszeitraum Beurteilungszeitraum: Tag (06:00-22:00)

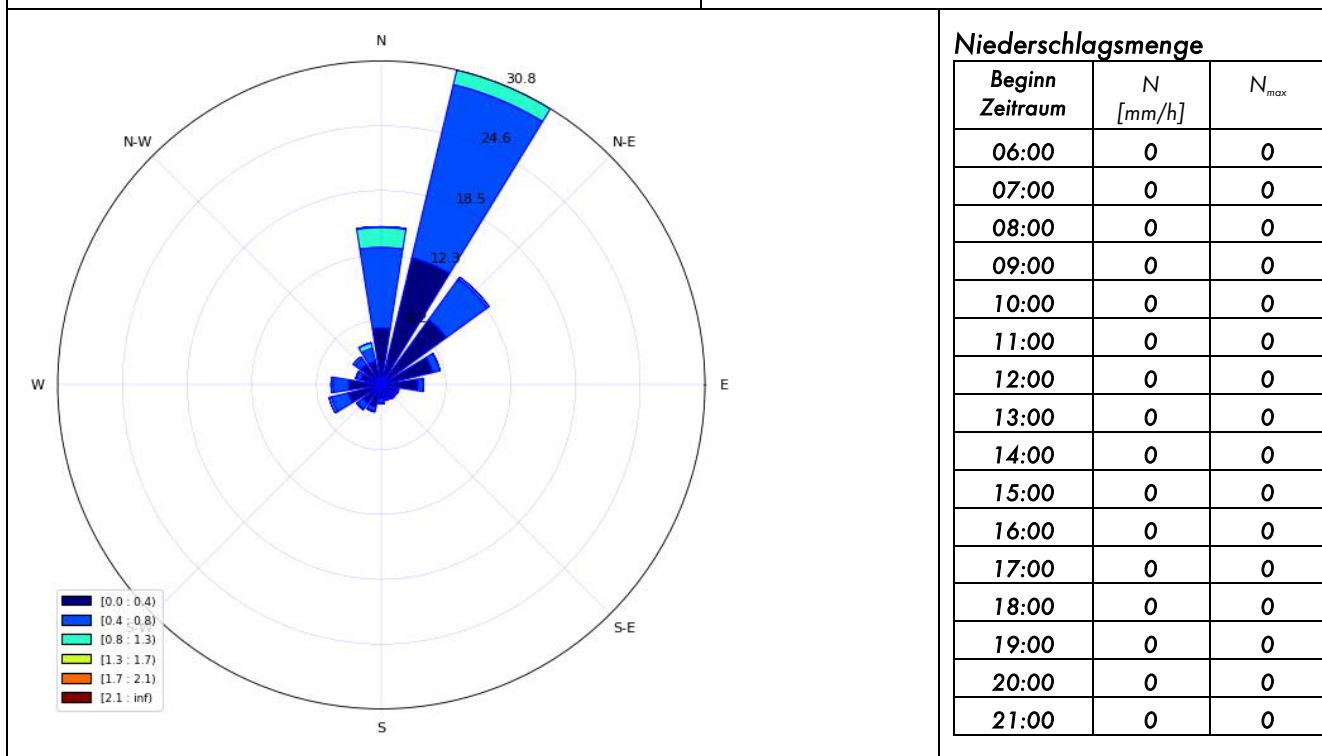

Inversionswetterlage?  ja  Zwischen 21:00 – 09:00Uhr

Temperatur und Luftfeuchtigkeitsentwicklung

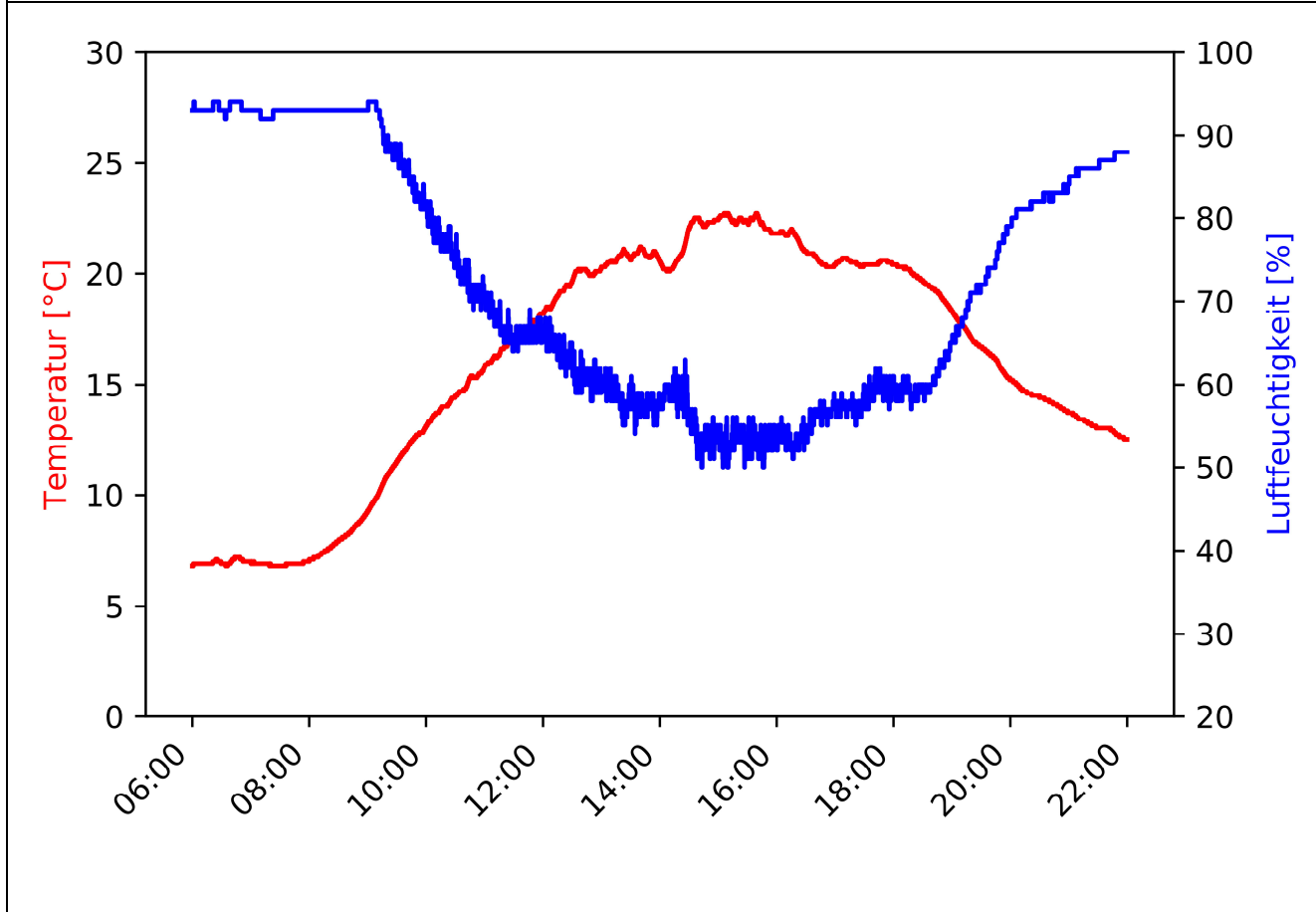

MP-02	Westholz 2, 84405 Dorfen	Messzeitraum: KW 38/2020 20.09.2020 - 21.09.2020
-------	-----------------------------	---

Pegelzeitverlauf  $L_{Aeq,1s}$ : ohne Fremdgeräuschbereinigung

Beurteilungszeitraum: Nacht (22:00-06:00)

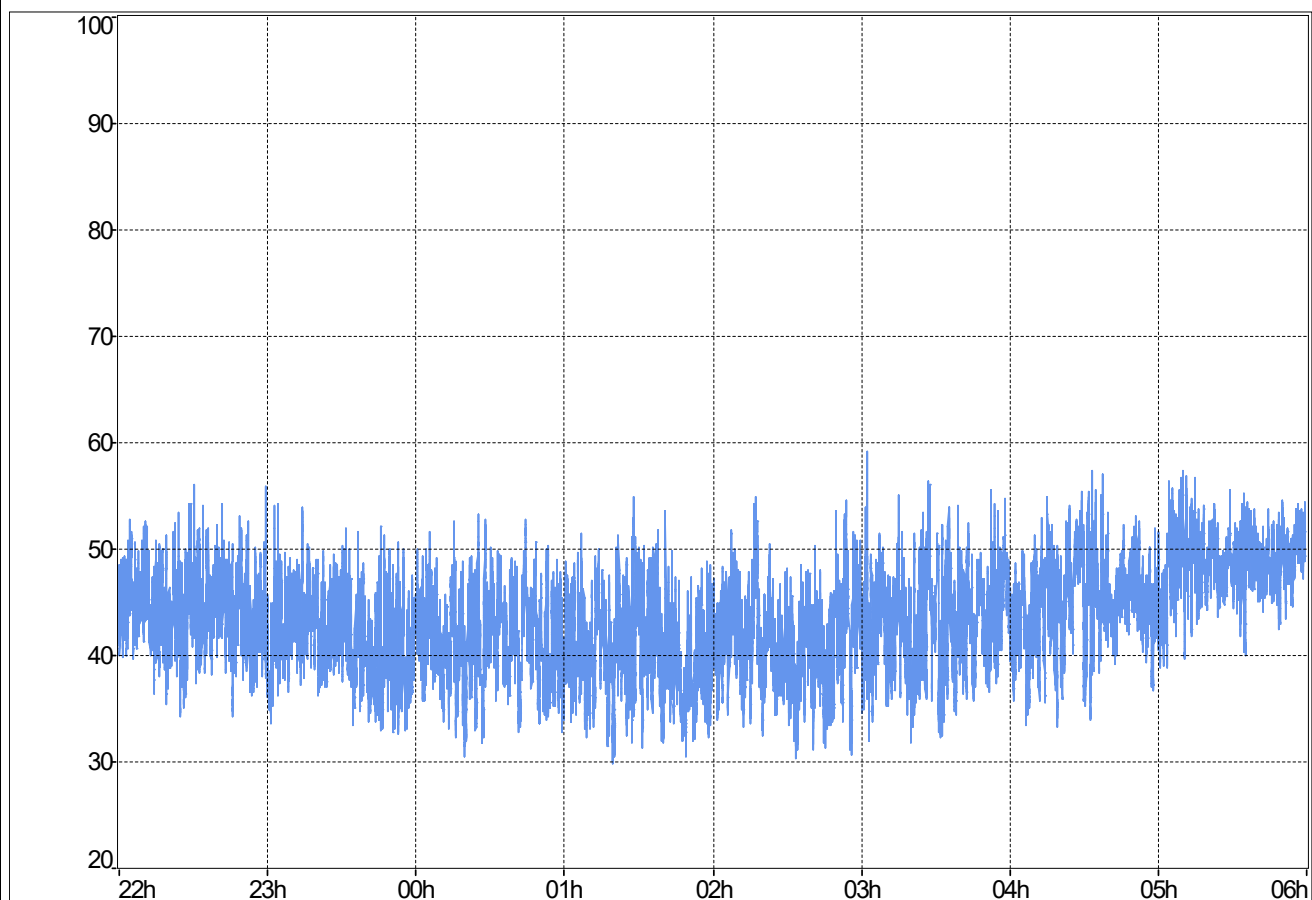

**Stündliche Beurteilungspegel**

Beginn Zeitraum	$L_{Aeq,1h}$ Rohdaten	$L_{Aeq,1h}$ ohne Fremdgeräusch
22:00	45,5	45,5
23:00	43,3	43,3
00:00	43,1	43,1
01:00	42,4	42,4
02:00	43,2	43,2
03:00	45,3	45,3
04:00	46,4	46,4
05:00	49,5	49,5
$L_{Aeq,22:00-06:00}$	45,5	45,5

**Ereignisprotokoll**

Beginn Zeitraum	Ereignisprotokoll
22:00	
23:00	
00:00	
01:00	
02:00	
03:00	
04:00	
05:00	

MP-02	Westholz 2, 84405 Dorfen	Messzeitraum: KW 38/2020 20.09.2020 - 21.09.2020
-------	-----------------------------	---

Prozentuale Pegelverteilung/Beurteilungszeitraum [%] Beurteilungszeitraum: **Nacht (22:00-06:00)**

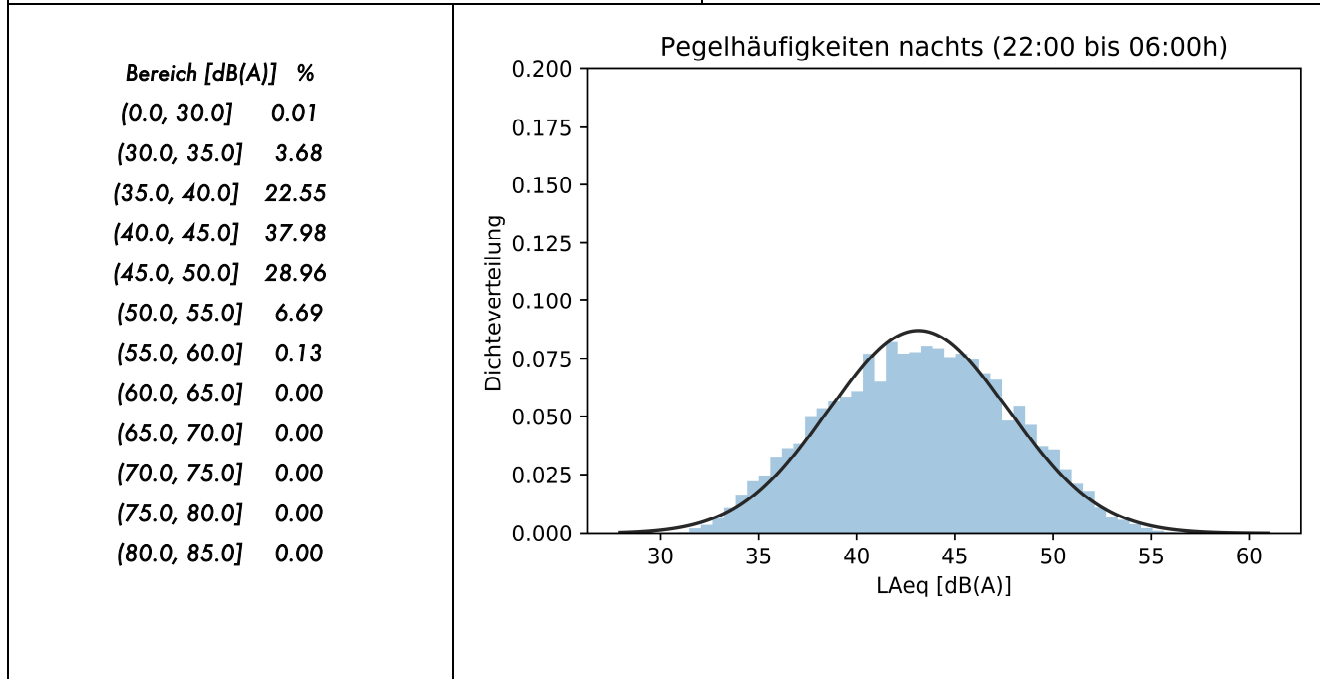

Entwicklung Windgeschwindigkeit

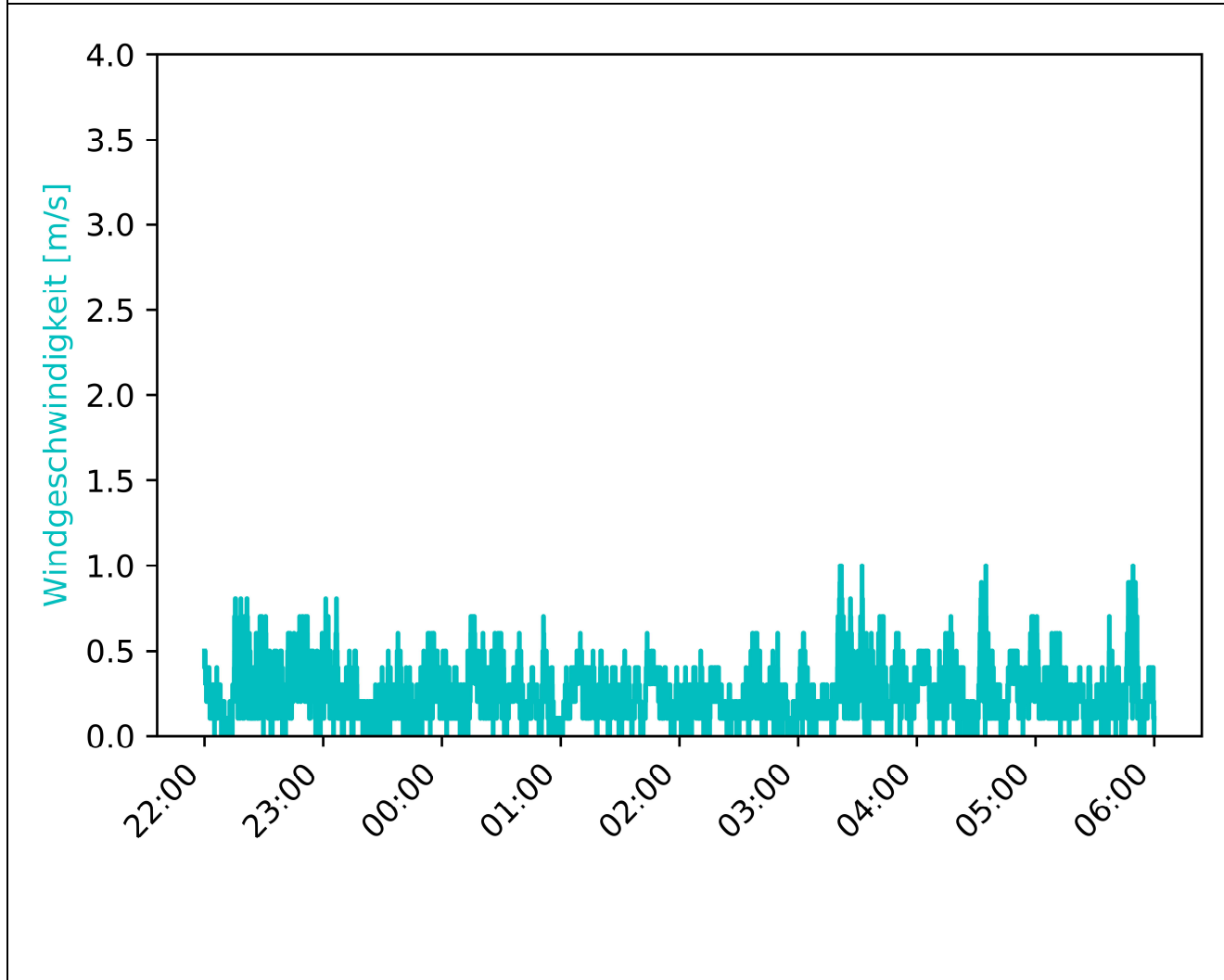

MP-02	Westholz 2, 84405 Dorfen	Messzeitraum: KW 38/2020 20.09.2020 - 21.09.2020
-------	-----------------------------	---

Vorherrschende Windverhältnisse/Beurteilungszeitraum	Beurteilungszeitraum: Nacht (22:00-06:00)
--	---

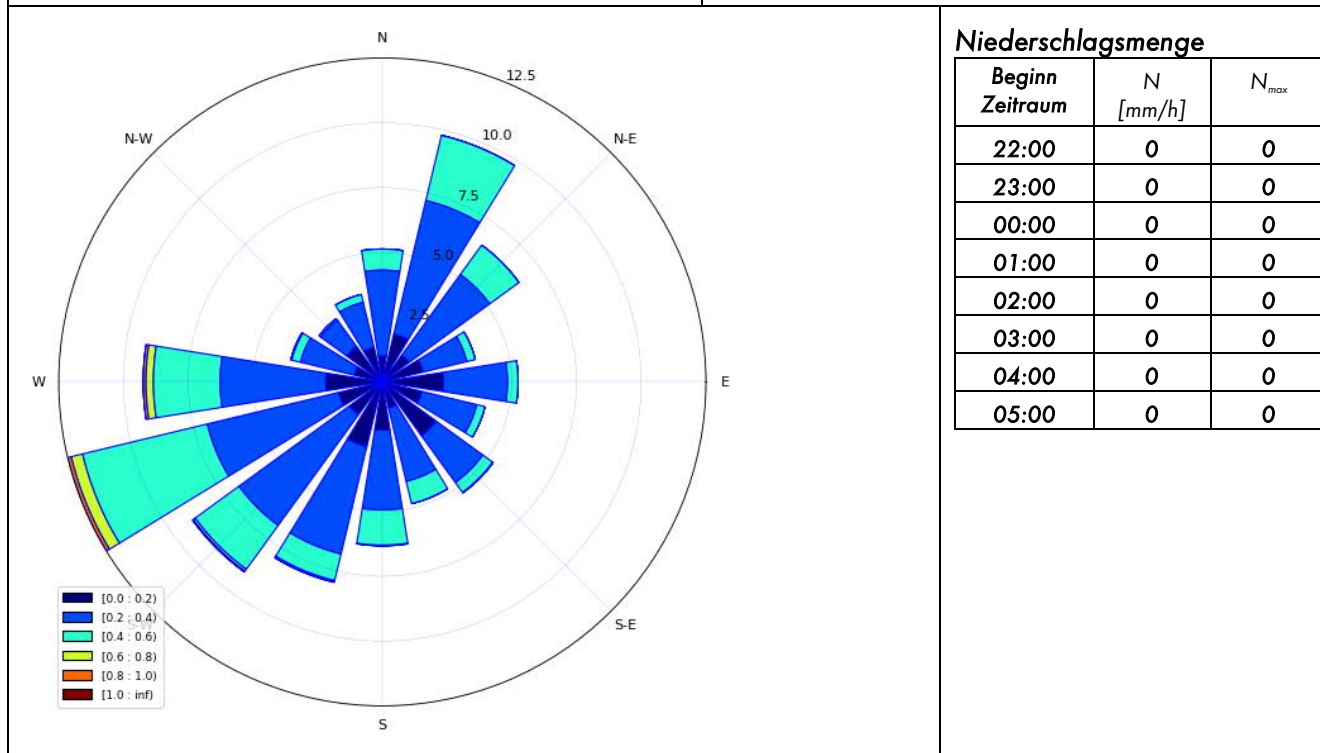

**Niederschlagsmenge**

Beginn Zeitraum	N [mm/h]	N <sub>max</sub>
22:00	0	0
23:00	0	0
00:00	0	0
01:00	0	0
02:00	0	0
03:00	0	0
04:00	0	0
05:00	0	0

Inversionswetterlage?	ja	Zwischen 21:00 - 09:00Uhr
-----------------------	----	---------------------------

Temperatur und Luftfeuchtigkeitsentwicklung

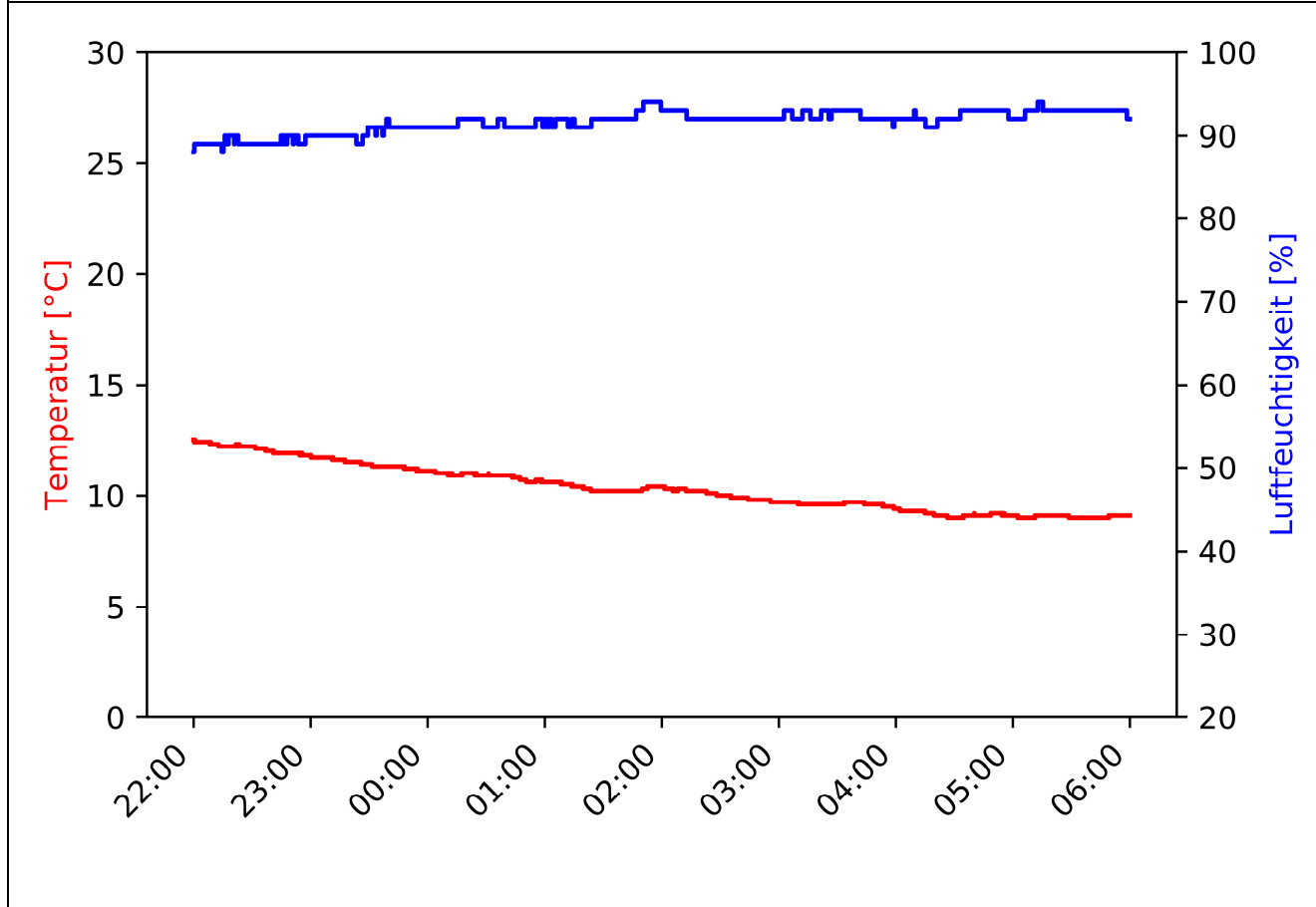

MP-02	Westholz 2, 84405 Dorfen		Messzeitraum: KW 38/2020 21.09.2020
-------	-----------------------------	--	--

Pegelzeitverlauf  $L_{Aeq,1s}$ : ohne Fremdgeräuschbereinigung

Beurteilungszeitraum: Tag (06:00-22:00)

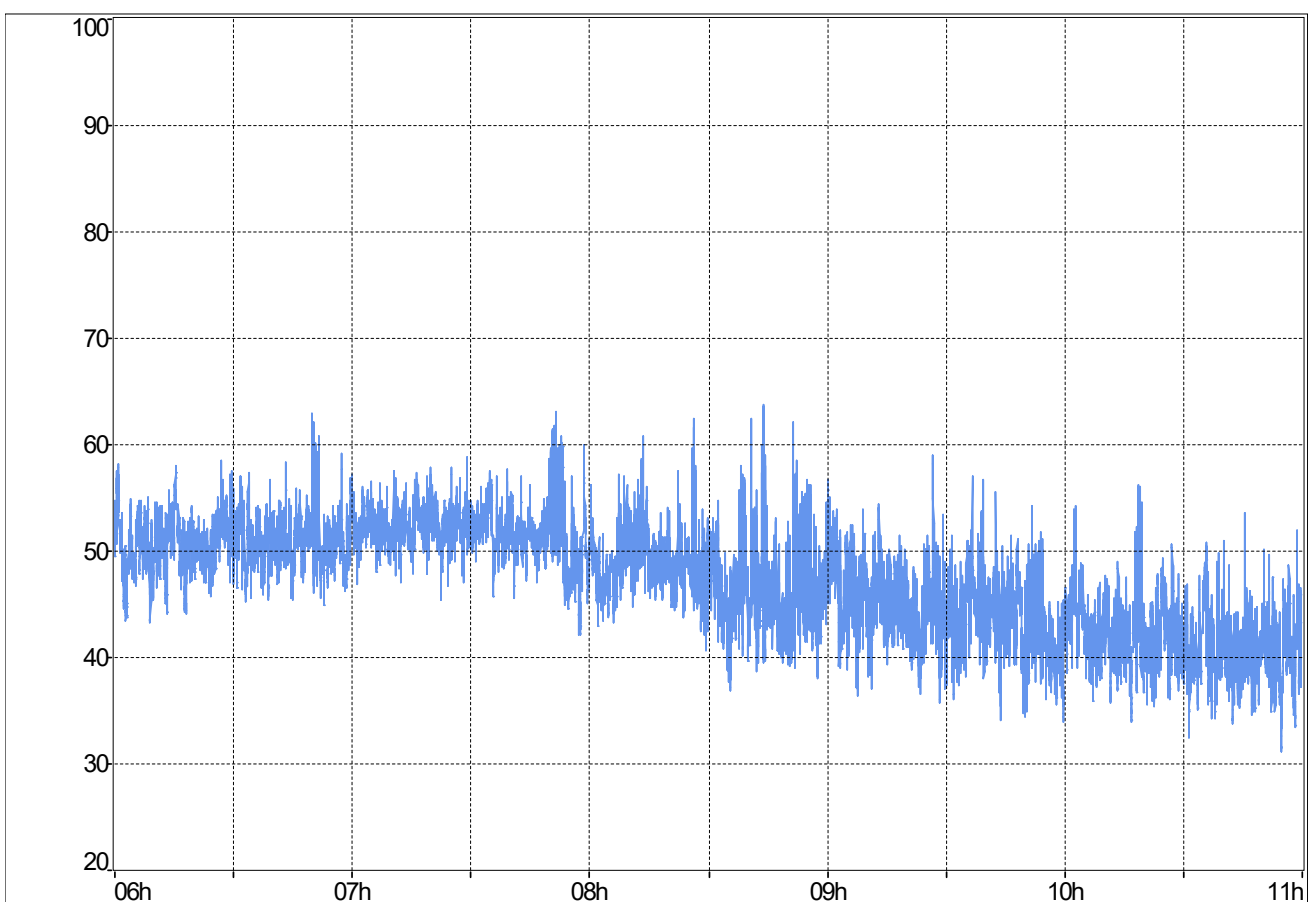

**Stündliche Beurteilungspegel**

Beginn Zeitraum	$L_{Aeq,1h}$ Rohdaten	$L_{Aeq,1h}$ ohne Fremdgeräusch
06:00	51,4	51,3
07:00	52,8	52,3
08:00	49,6	48,9
09:00	46	46
10:00	42,9	42,6
11:00		
12:00		
13:00		
14:00		
15:00		
16:00		
17:00		
18:00		
19:00		
20:00		
21:00		
$L_{Aeq,06:00-22:00}$	49,8	49,4

**Ereignisprotokoll**

Beginn Zeitraum	Ereignisprotokoll
06:00	06:50 - 06:52 Vogelgezwitscher
07:00	07:50 - 07:54 Vogelgezwitscher
08:00	08:26, 08:38, 08:44 Vogelgezwitscher 08:40 Auffälliges Fahrbahngeräusch A94
09:00	09:27 Auffälliges Fahrbahngeräusch A94
10:00	10:19 Vogelgezwitscher
11:00	
12:00	
13:00	
14:00	
15:00	
16:00	
17:00	
18:00	
19:00	
20:00	
21:00	



MP-02	Westholz 2, 84405 Dorfen		Messzeitraum: KW 38/2020 21.09.2020
-------	-----------------------------	--	--

Prozentuale Pegelverteilung/Beurteilungszeitraum	Beurteilungszeitraum: Tag (06:00-22:00)
--	---

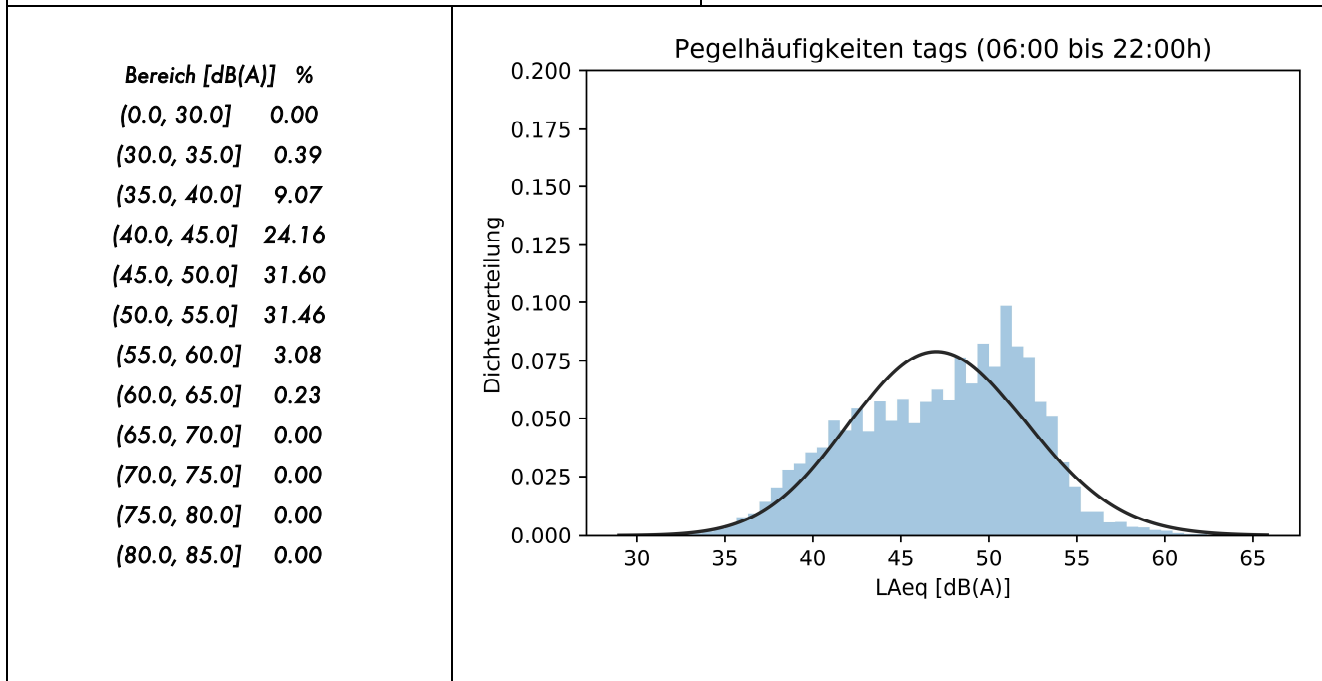

*Entwicklung Windgeschwindigkeit*

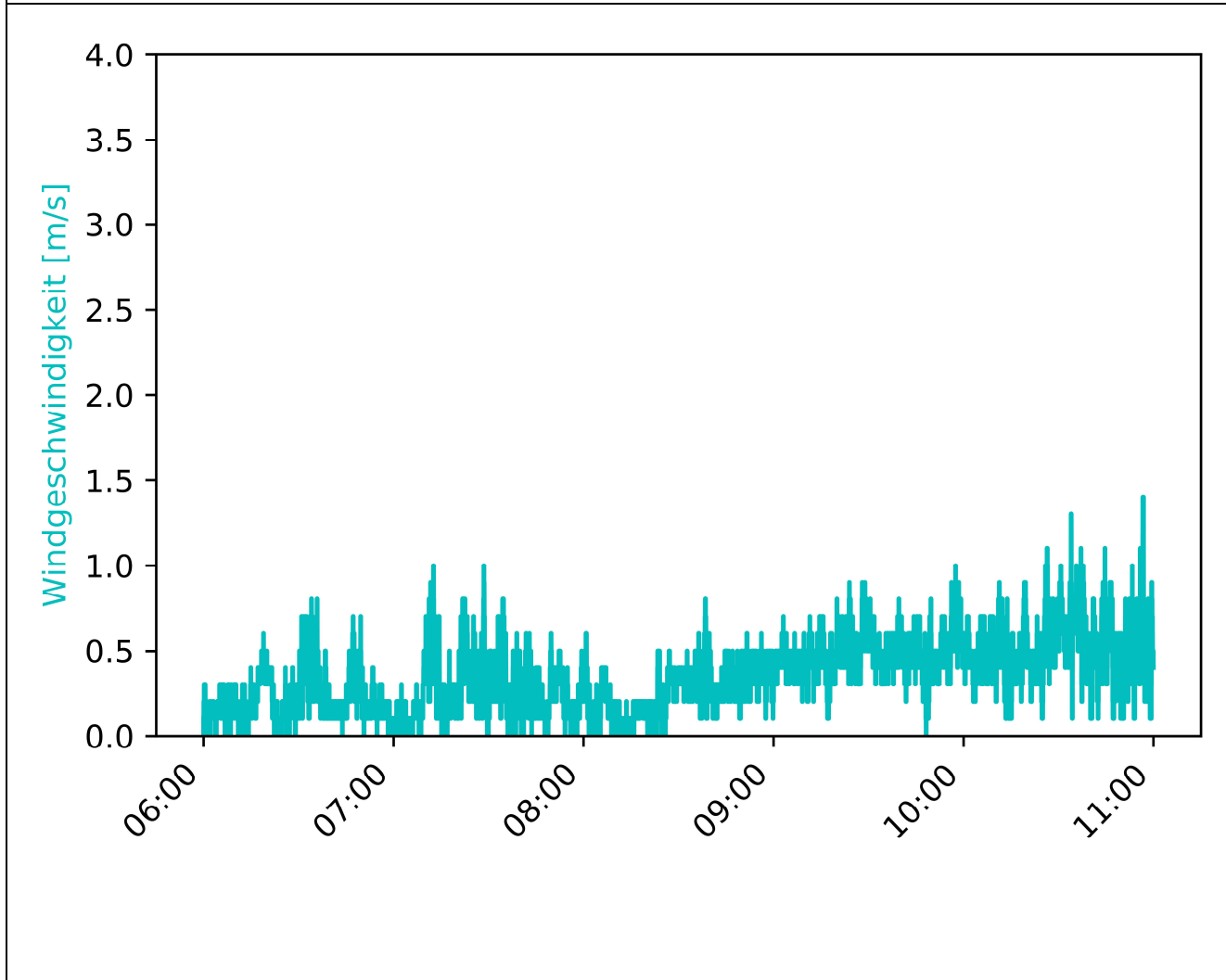

MP-02	Westholz 2, 84405 Dorfen		Messzeitraum: KW 38/2020 21.09.2020
-------	-----------------------------	--	--

Vorherrschende Windverhältnisse/Beurteilungszeitraum Beurteilungszeitraum: Tag (06:00-22:00)

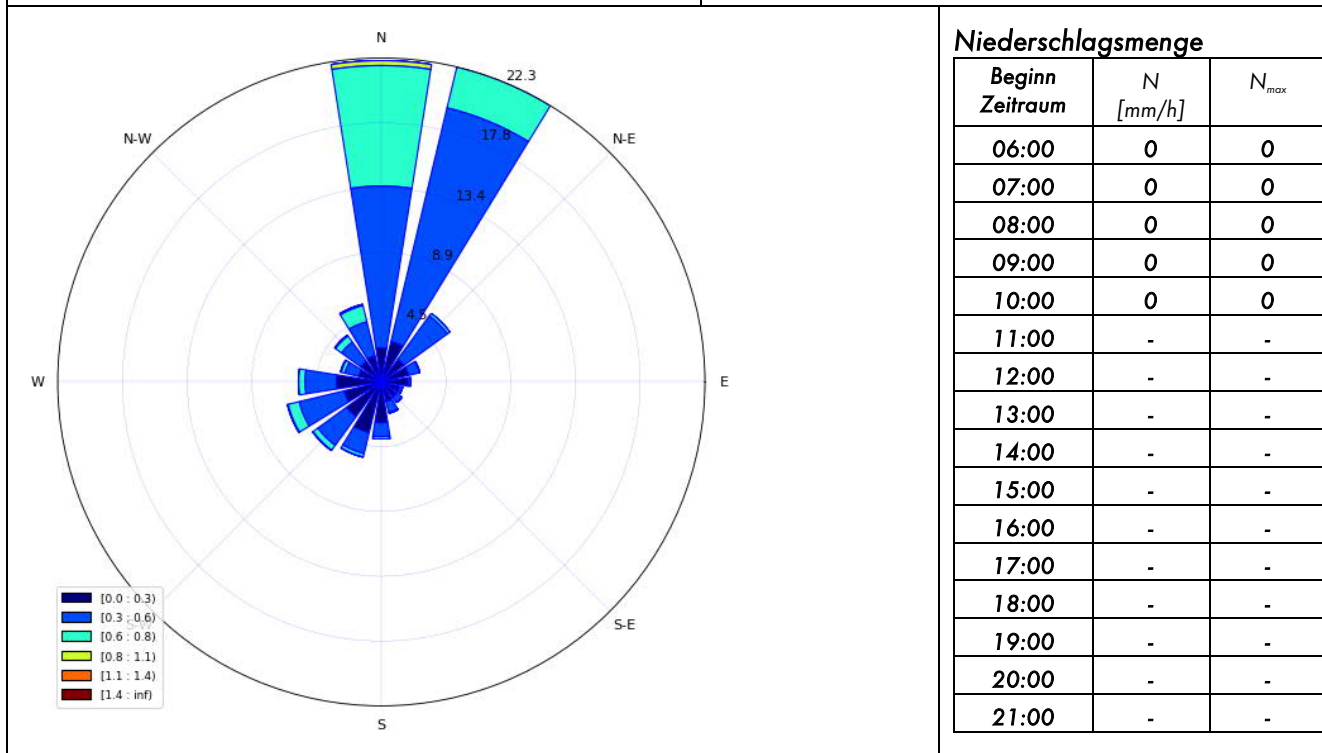

Inversionswetterlage? ja Zwischen 21:00 – 09:00Uhr

Temperatur und Luftfeuchtigkeitsentwicklung

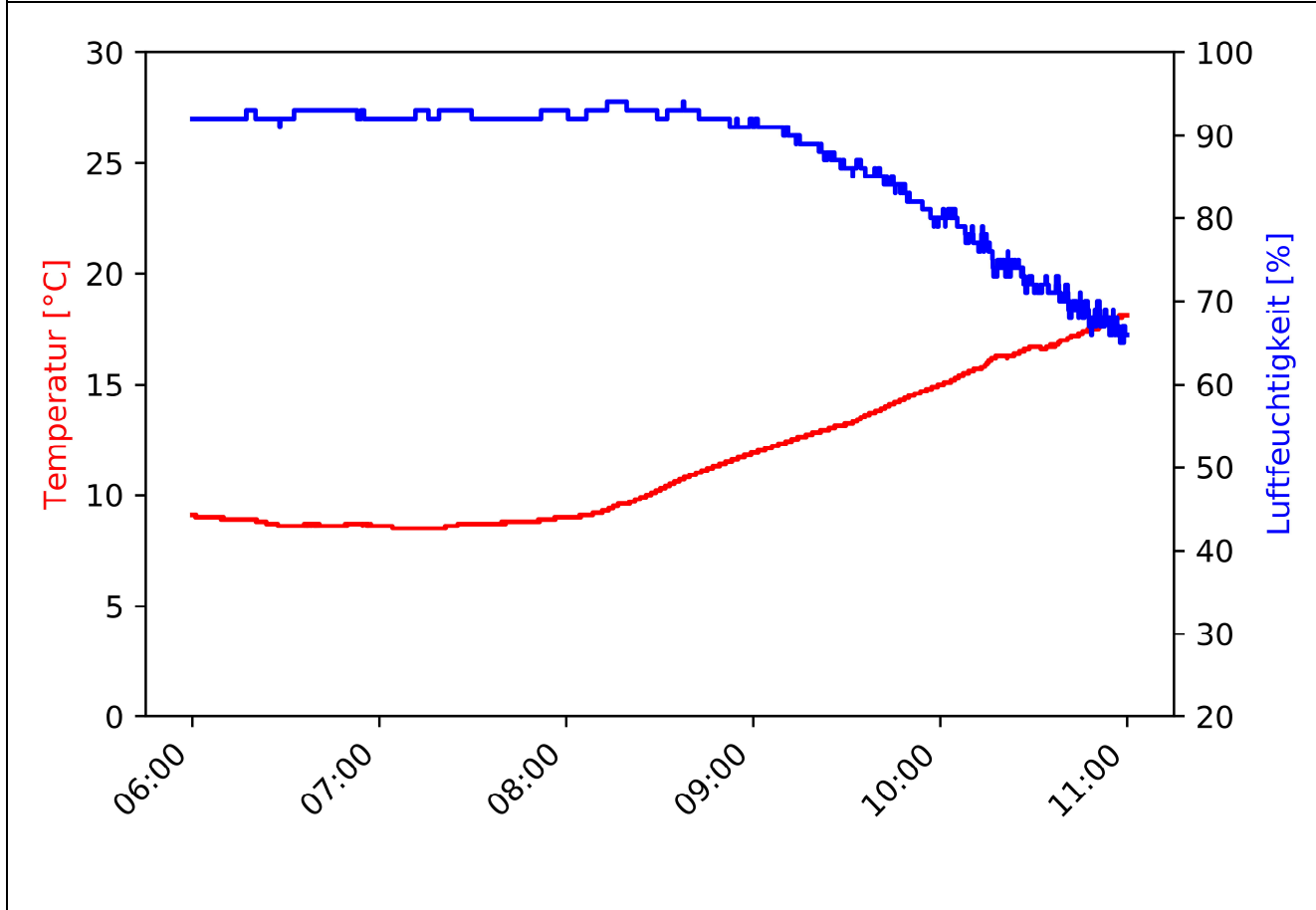

<b>MP-02</b>	<b>Westholz 2, 84405 Dorfen</b>		<b>Lkr: ED</b>	<b>Messzeitraum: KW 39/2020 21.09.2020 - 28.09.2020</b>	
Geographische Angaben	Gemeinde	Dorfen		33U 287584, 5348659	
	Gemarkung	Watzling		32U 732920, 5349461	
Angaben zu IO bzgl. A94	Entfernung [m]	163		Strecken-km	42,572
	Lage [nördl./südl. A94]	nördlich		Deckschicht	DSH-V

Lage Messort (blaue Nadel)

Fotografische Ansicht: Blickrichtung Nord-Ost



Quelle: <https://geoportal.bayern.de/bayernatlas>



Quelle: Möhler+Partner Ingenieure AG

**Beschreibung zu akustischen Eigenschaften**

IO (PF)	IO-61	IGW Tag	64 dB(A)	IGW Nacht	54 dB(A)
---------	-------	---------	----------	-----------	----------

Verwertbare Beurteilungspegel je Beurteilungszeitraum:

Datum	L <sub>Aeq,Tag</sub> (06:00-22:00)	L <sub>Aeq,Nacht</sub> (22:00-06:00)
21.09.2020 - 22.09.2020	46,3	46,1
22.09.2020 - 23.09.2020	47,9	45,9
23.09.2020 - 24.09.2020	51,7	48,3
24.09.2020 - 25.09.2020	51,1	47,7
25.09.2020 - 26.09.2020	52,4	48,7
26.09.2020 - 27.09.2020	55,3	47,5
27.09.2020 - 28.09.2020	45,8	46,6
28.09.2020	50,1	-

Messung durchgeführt von: SM, CRL, MUES  
 Protokoll erstellt von: MUES  
 geprüft: LIP

**MÖHLER+PARTNER**  
 **INGENIEURE AG**

Prinzstr. 49 T +49 821 455 497-0  
 D-86153 Augsburg F +49 821 455 497-29  
[www.mopa.de](http://www.mopa.de) [info@mopa.de](mailto:info@mopa.de)

MP-02	Westholz 2, 84405 Dorfen		Messzeitraum: KW 39/2020 21.09.2020
-------	-----------------------------	--	--

Pegelzeitverlauf  $L_{Aeq,1s}$ : ohne Fremdgeräuschbereinigung

Beurteilungszeitraum: Tag (06:00-22:00)

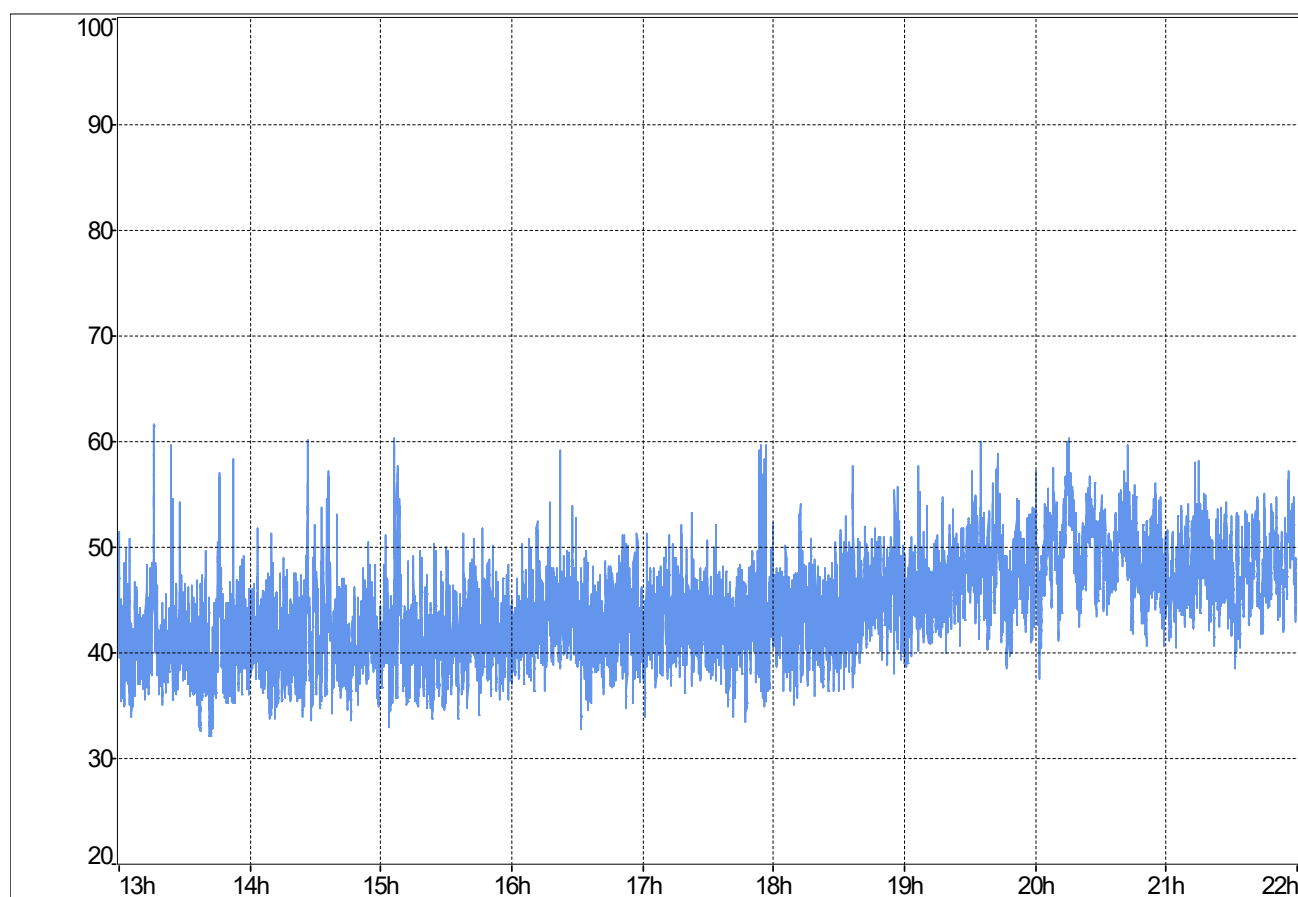

**Stündliche Beurteilungspegel**

Beginn Zeitraum	$L_{Aeq,1h}$ Rohdaten	$L_{Aeq,1h}$ ohne Fremdgeräusch
06:00		
07:00		
08:00		
09:00		
10:00		
11:00		
12:00		
13:00	43	43
14:00	42,7	42,7
15:00	43,1	43,1
16:00	43,4	43,4
17:00	44,1	43,3
18:00	44,9	44,9
19:00	47,8	47,8
20:00	50,6	50,6
21:00	48,7	48,7
$L_{Aeq,06:00-22:00}$	46,3	46,3

**Ereignisprotokoll**

Beginn Zeitraum	Ereignisprotokoll
06:00	
07:00	
08:00	
09:00	
10:00	
11:00	
12:00	
13:00	
14:00	
15:00	
16:00	
17:00	17:53 - 17:57 Vogelgezwitscher
18:00	
19:00	
20:00	
21:00	

MP-02	Westholz 2, 84405 Dorfen		Messzeitraum: KW 39/2020 21.09.2020
-------	-----------------------------	--	--

Prozentuale Pegelverteilung/Beurteilungszeitraum Beurteilungszeitraum: Tag (06:00-22:00)

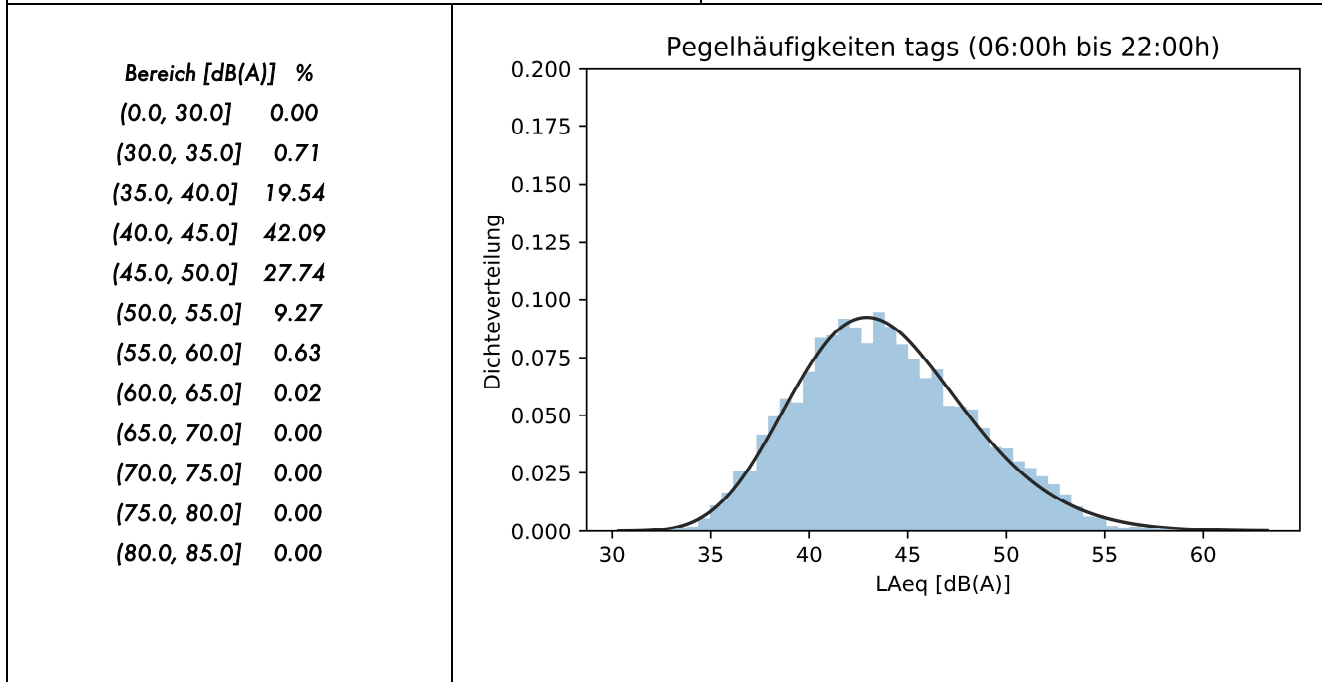

Entwicklung Windgeschwindigkeit

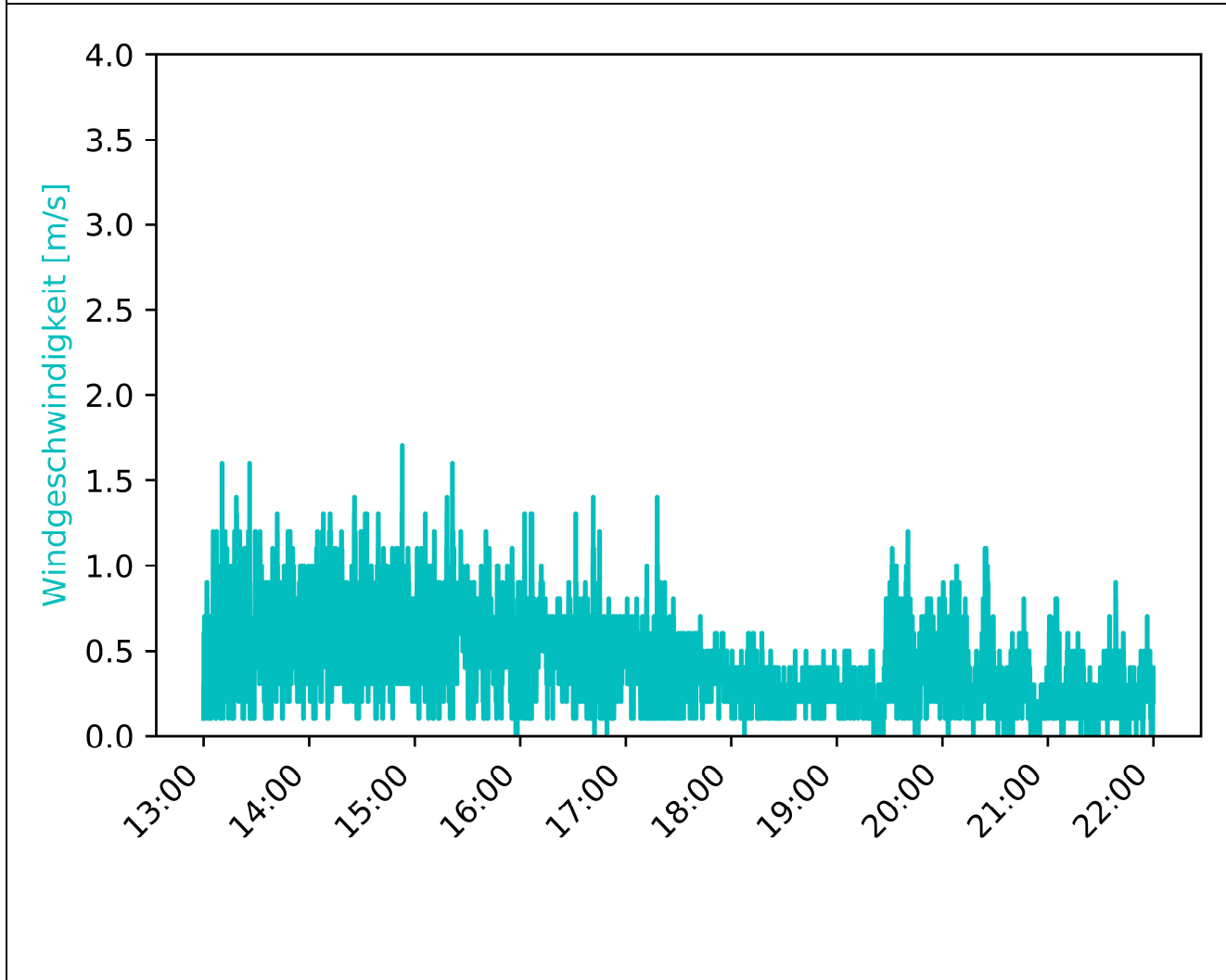

MP-02	Westholz 2, 84405 Dorfen		Messzeitraum: KW 39/2020 21.09.2020
-------	-----------------------------	--	--

Vorherrschende Windverhältnisse/Beurteilungszeitraum      Beurteilungszeitraum: Tag (06:00-22:00)

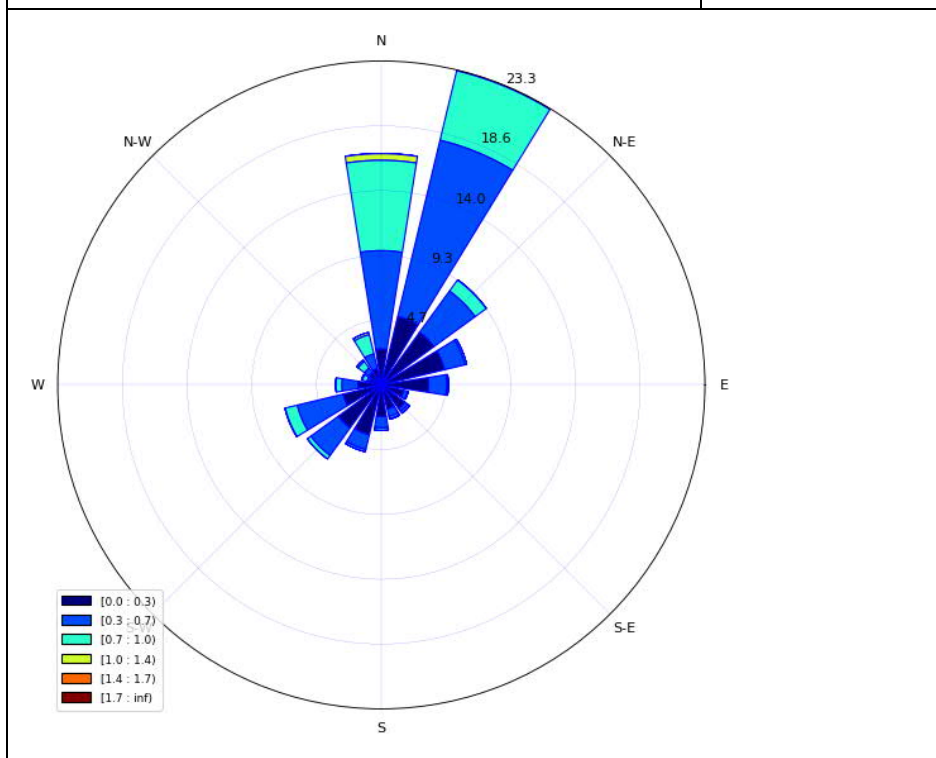

**Niederschlagsmenge**

Beginn Zeitraum	N [mm/h]	N <sub>max</sub>
06:00	-	-
07:00	-	-
08:00	-	-
09:00	-	-
10:00	-	-
11:00	-	-
12:00	-	-
13:00	0	0
14:00	0	0
15:00	0	0
16:00	0	0
17:00	0	0
18:00	0	0
19:00	0	0
20:00	0	0
21:00	0	0

Inversionswetterlage?      nein

Temperatur und Luftfeuchtigkeitsentwicklung

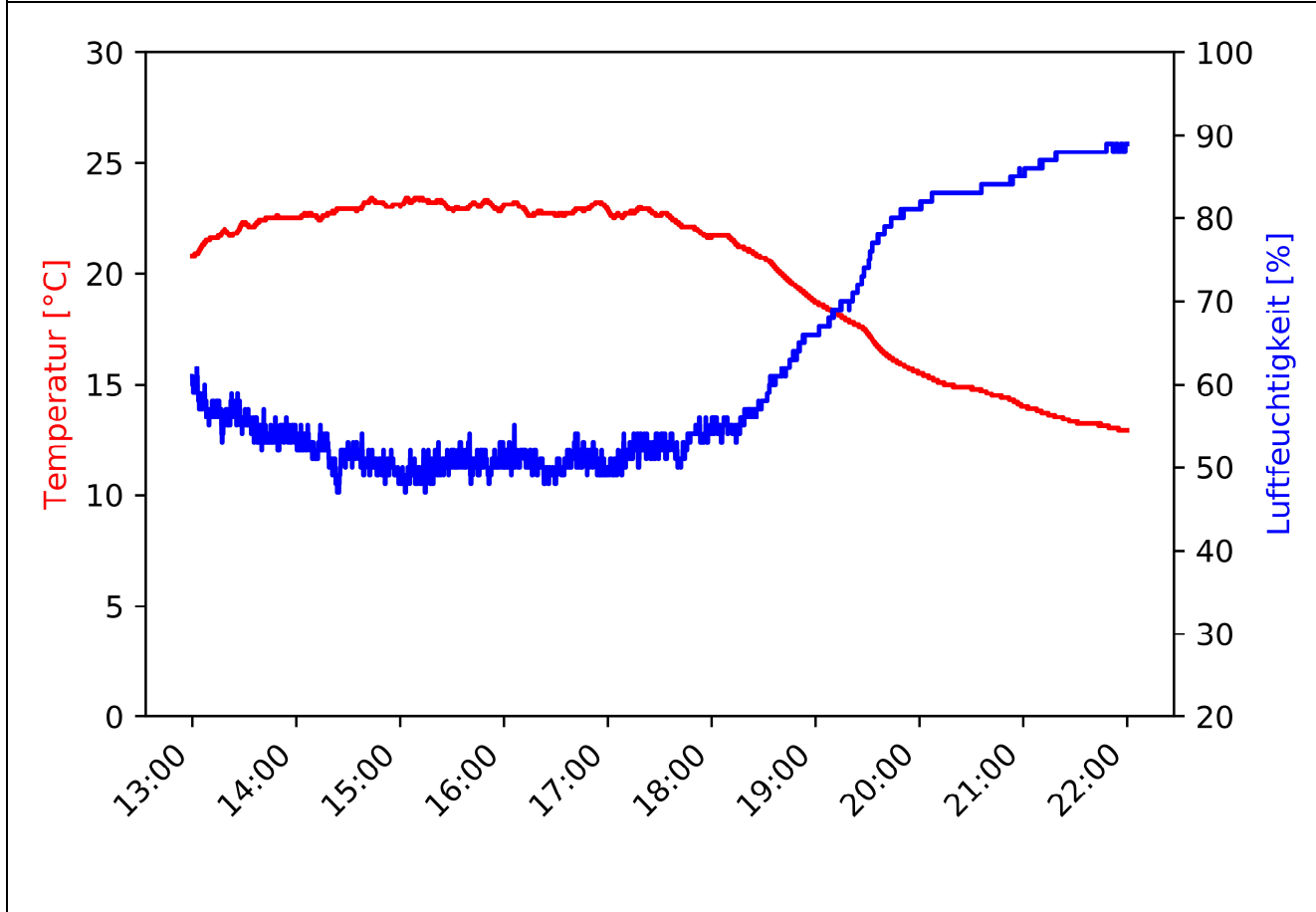

MP-02	Westholz 2, 84405 Dorfen		Messzeitraum: KW 39/2020 21.09.2020 - 22.09.2020
-------	-----------------------------	--	---

Pegelzeitverlauf  $L_{Aeq,1s}$ : ohne Fremdgeräuschbereinigung

Beurteilungszeitraum: Nacht (22:00-06:00)

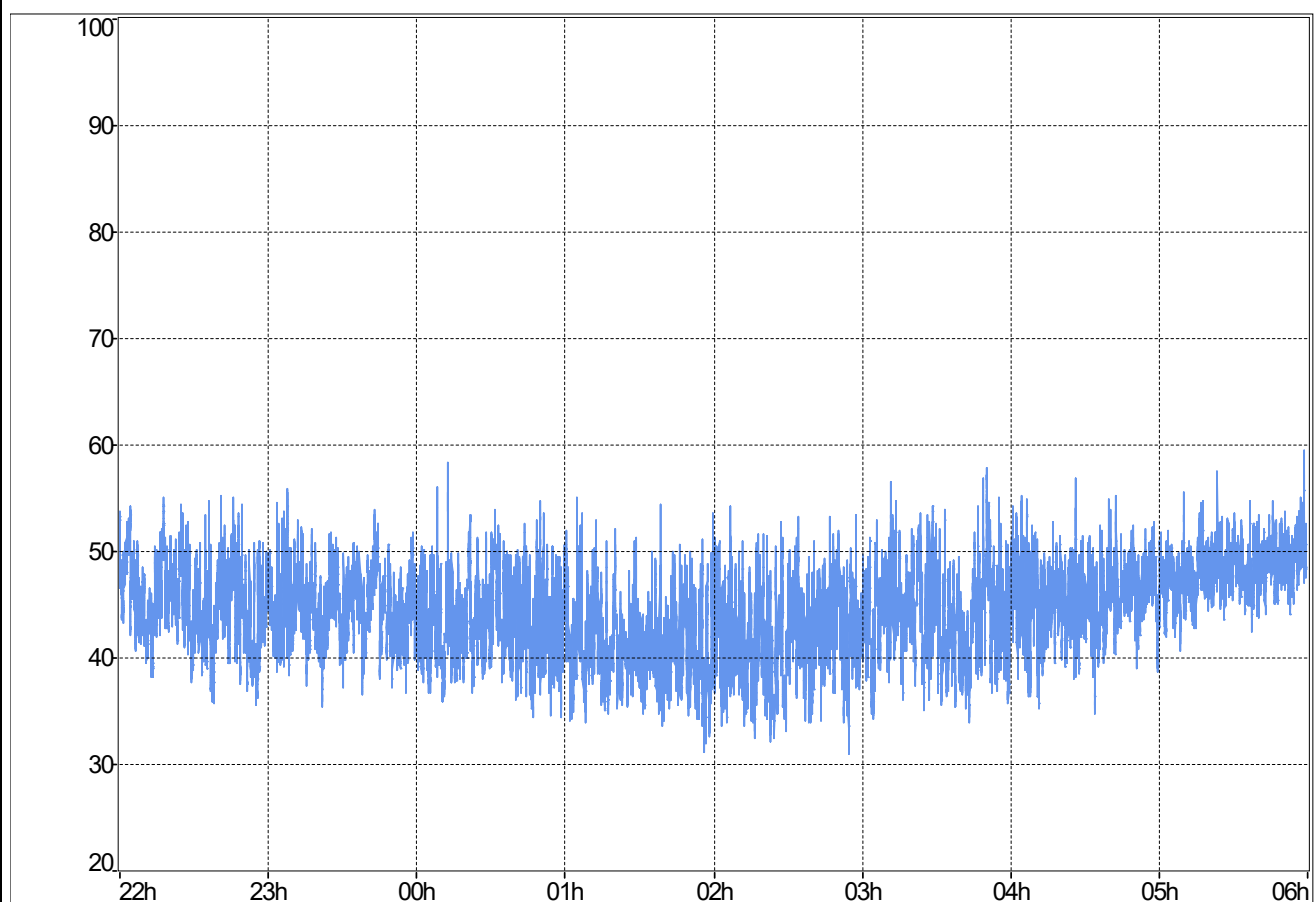

**Stündliche Beurteilungspegel**

Beginn Zeitraum	$L_{Aeq,1h}$ Rohdaten	$L_{Aeq,1h}$ ohne Fremdgeräusch
22:00	46,7	46,7
23:00	46	46
00:00	45	45
01:00	43	43
02:00	44	44
03:00	46	46
04:00	46,7	46,7
05:00	48,9	48,9
$L_{Aeq,22:00-06:00}$	46,1	46,1

**Ereignisprotokoll**

Beginn Zeitraum	Ereignisprotokoll
22:00	
23:00	
00:00	
01:00	
02:00	
03:00	
04:00	
05:00	

MP-02	Westholz 2, 84405 Dorfen		Messzeitraum: KW 39/2020 21.09.2020 - 22.09.2020
-------	-----------------------------	--	---

Prozentuale Pegelverteilung/Beurteilungszeitraum [%] Beurteilungszeitraum: Nacht (22:00-06:00)

Bereich [dB(A)]	%
(0.0, 30.0]	0.00
(30.0, 35.0]	0.84
(35.0, 40.0]	15.94
(40.0, 45.0]	37.50
(45.0, 50.0]	38.54
(50.0, 55.0]	7.04
(55.0, 60.0]	0.15
(60.0, 65.0]	0.00
(65.0, 70.0]	0.00
(70.0, 75.0]	0.00
(75.0, 80.0]	0.00
(80.0, 85.0]	0.00

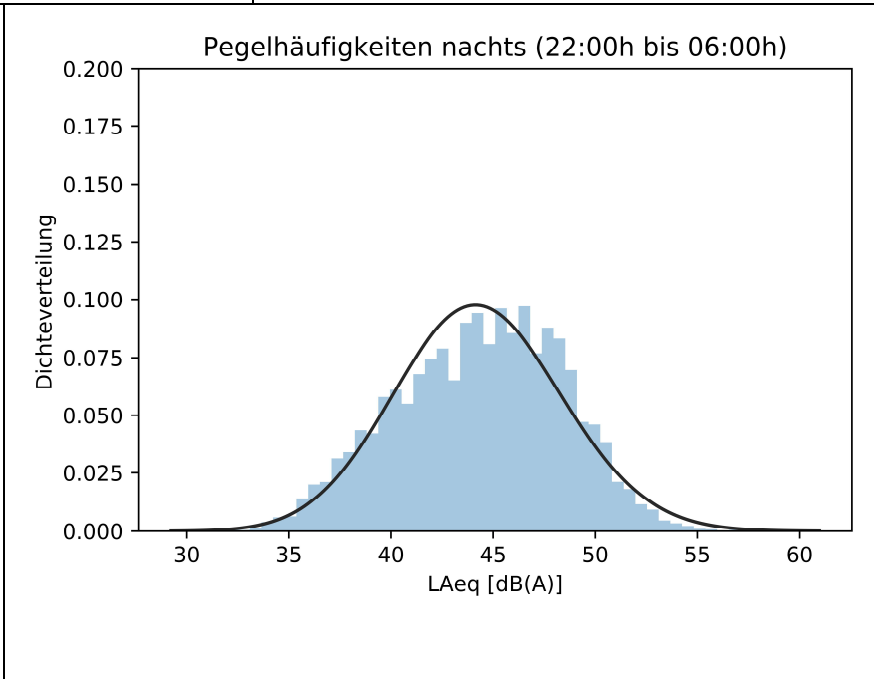

Entwicklung Windgeschwindigkeit

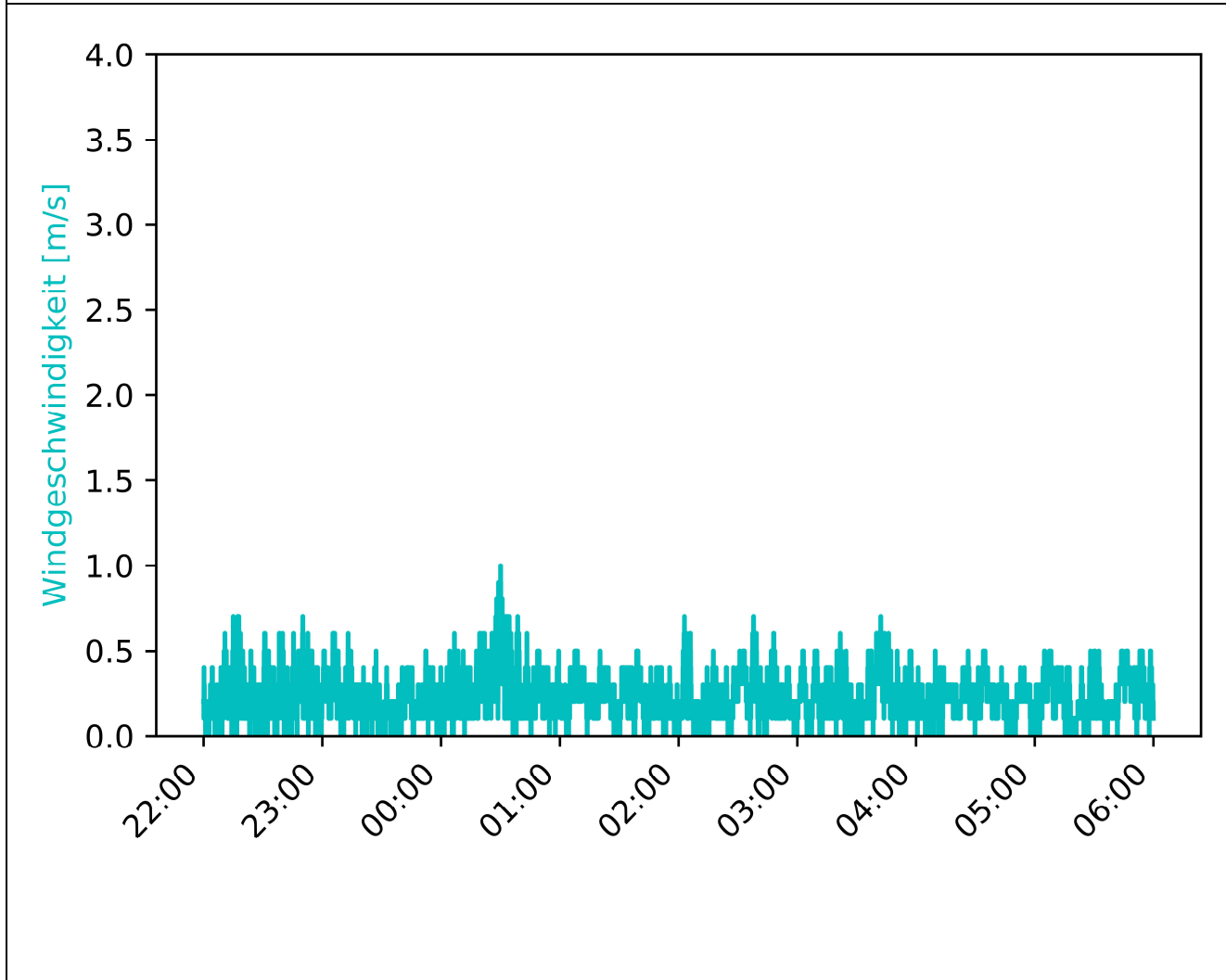



MP-02	Westholz 2, 84405 Dorfen		Messzeitraum: KW 39/2020 21.09.2020 - 22.09.2020
-------	-----------------------------	--	---

Vorherrschende Windverhältnisse/Beurteilungszeitraum Beurteilungszeitraum: **Nacht (22:00-06:00)**

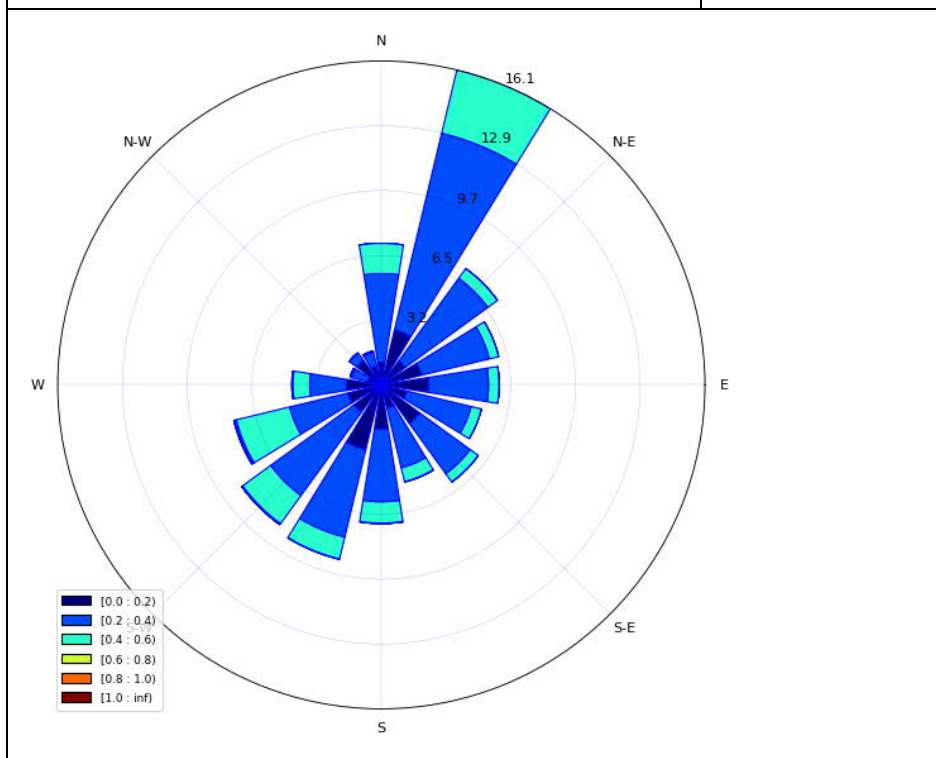

**Niederschlagsmenge**

Beginn Zeitraum	N [mm/h]	N <sub>max</sub>
22:00	0	0
23:00	0	0
00:00	0	0
01:00	0	0
02:00	0	0
03:00	0	0
04:00	0	0
05:00	0	0

Inversionswetterlage? nein

Temperatur und Luftfeuchtigkeitsentwicklung

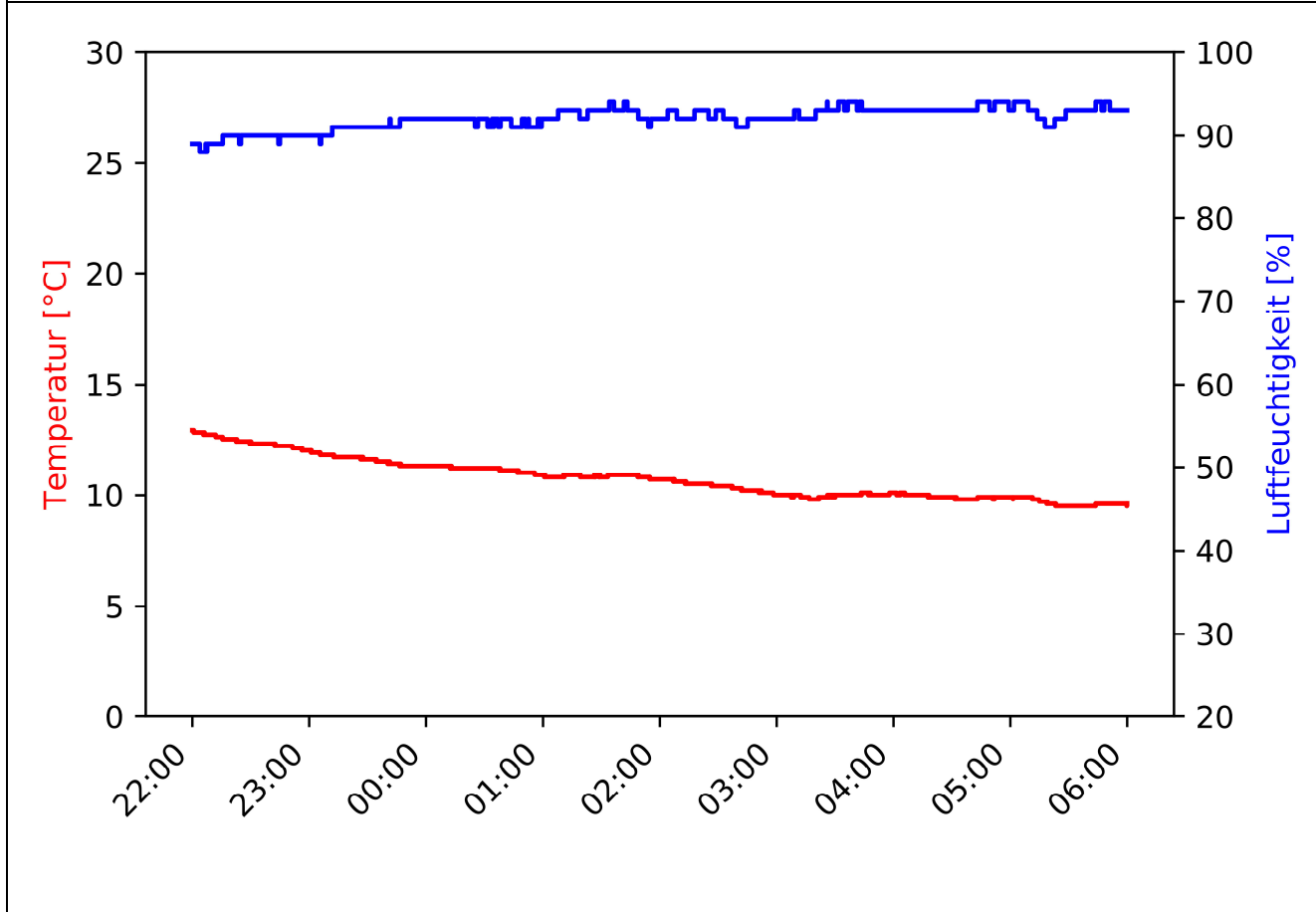

MP-02	Westholz 2, 84405 Dorfen		Messzeitraum: KW 39/2020 22.09.2020
-------	-----------------------------	--	--

Pegelzeitverlauf  $L_{Aeq,1s}$ : ohne Fremdgeräuschbereinigung

Beurteilungszeitraum: Tag (06:00-22:00)

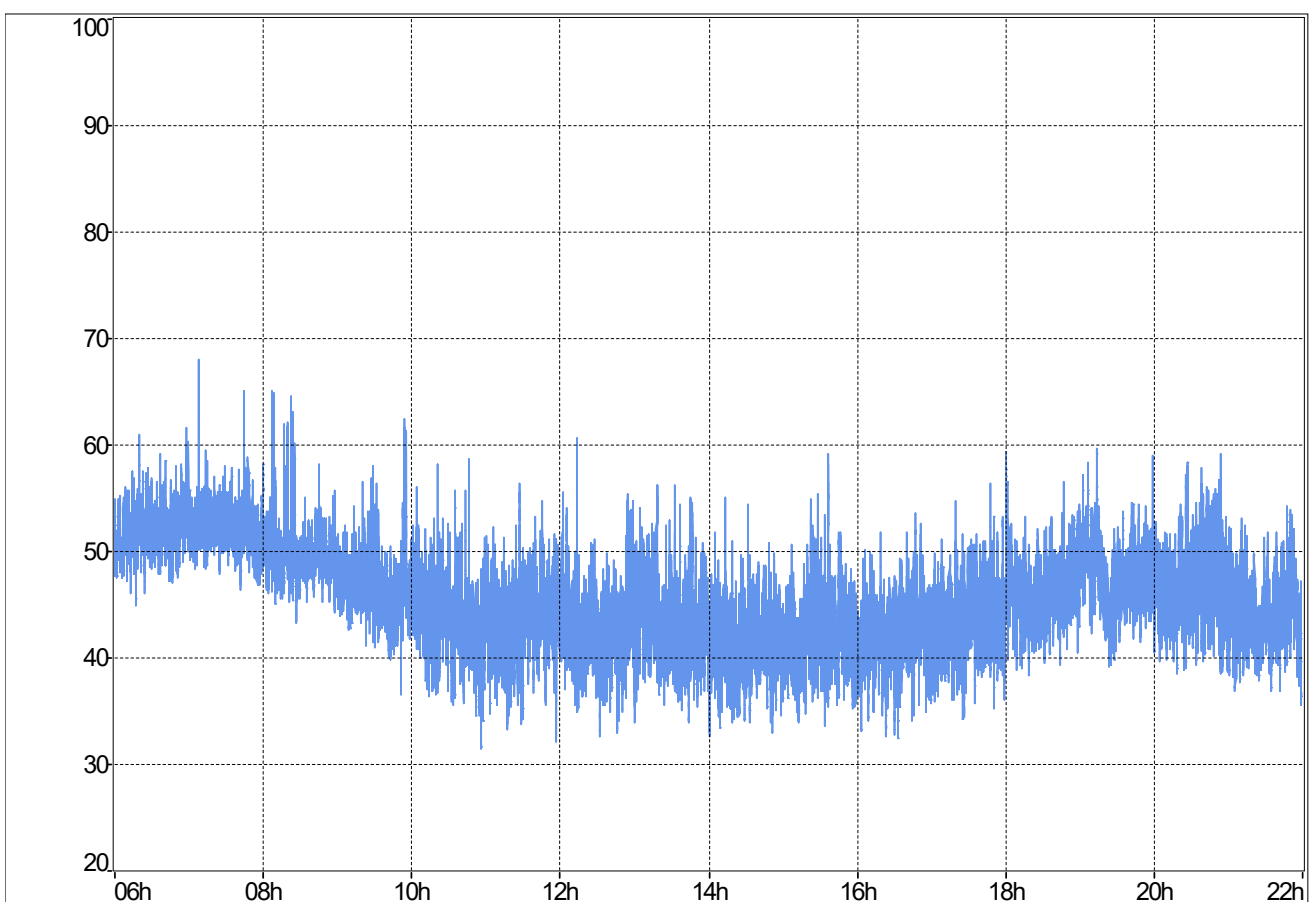

**Stündliche Beurteilungspiegel**

Beginn Zeitraum	$L_{Aeq,1h}$ Rohdaten	$L_{Aeq,1h}$ ohne Fremdgeräusch
06:00	52,4	52,4
07:00	52,7	52,7
08:00	51,1	51,1
09:00	47,8	47,8
10:00	45	45
11:00	44,7	44,7
12:00	44,3	44,3
13:00	44,7	44,7
14:00	42,3	42,3
15:00	43,3	43,3
16:00	42,7	42,7
17:00	44,3	44,3
18:00	47,5	47,5
19:00	48,7	48,7
20:00	48,1	48,1
21:00	45,1	45,1
$L_{Aeq,06:00-22:00}$	47,9	47,9

**Ereignisprotokoll**

Beginn Zeitraum	Ereignisprotokoll
06:00	
07:00	
08:00	
09:00	
10:00	
11:00	
12:00	
13:00	
14:00	
15:00	
16:00	
17:00	
18:00	
19:00	
20:00	
21:00	

MP-02	Westholz 2, 84405 Dorfen		Messzeitraum: KW 39/2020 22.09.2020
-------	-----------------------------	--	--

Prozentuale Pegelverteilung/Beurteilungszeitraum Beurteilungszeitraum: Tag (06:00-22:00)

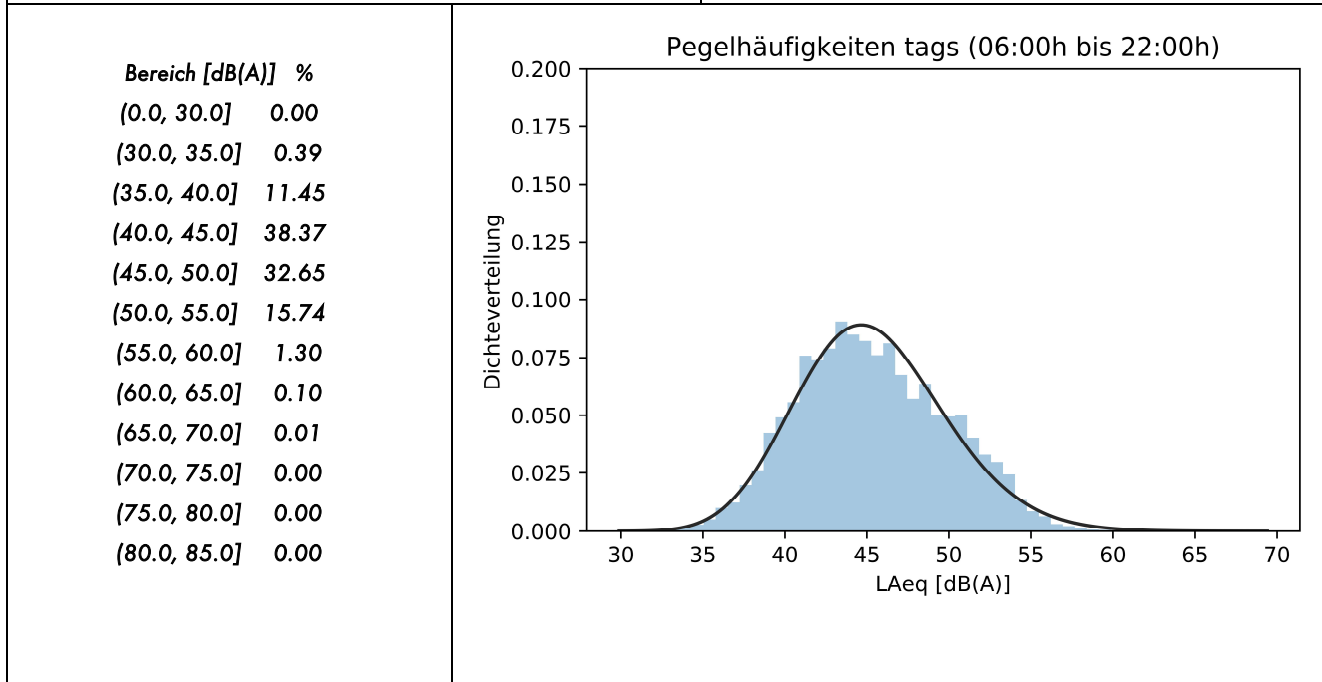

Entwicklung Windgeschwindigkeit

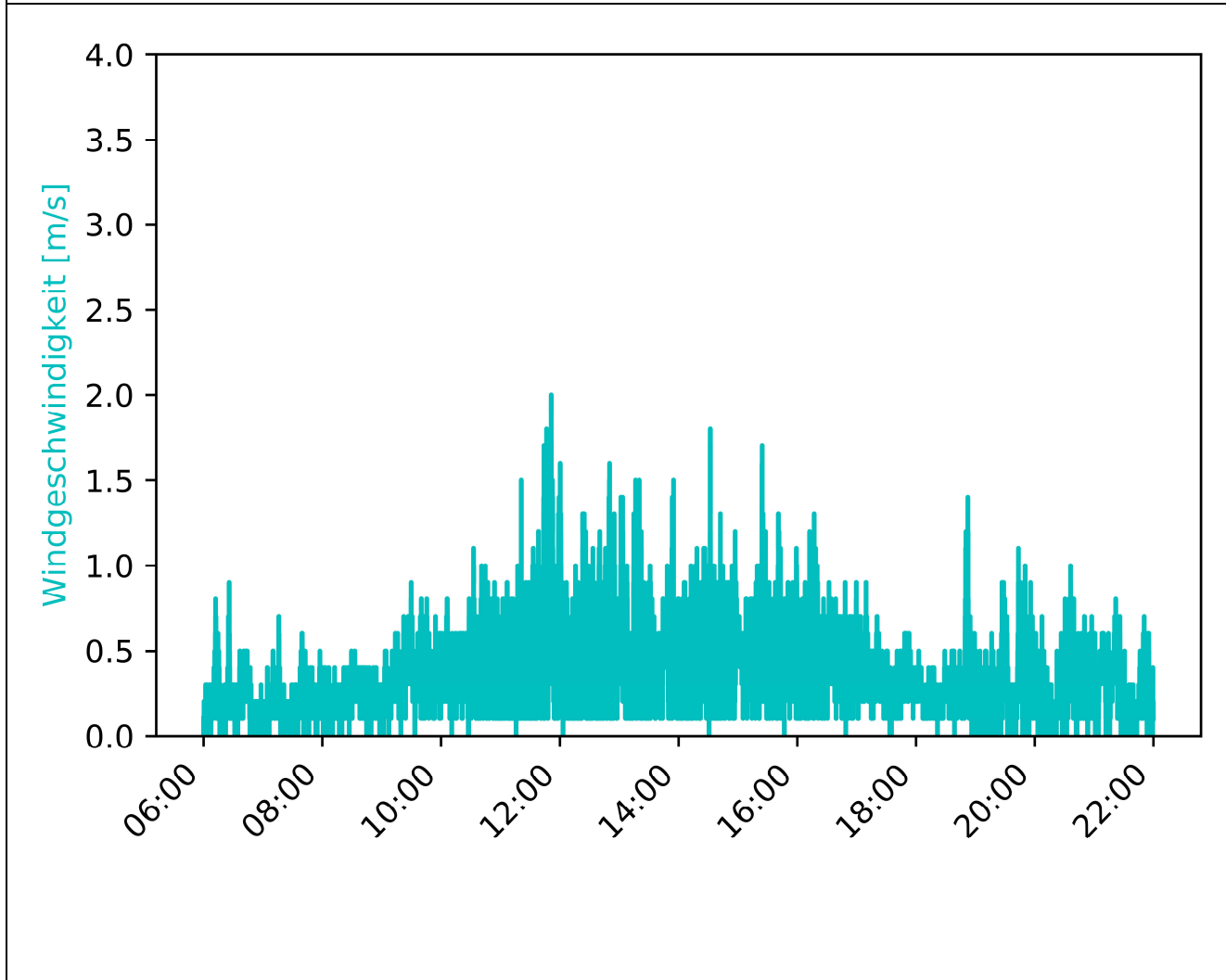

MP-02	Westholz 2, 84405 Dorfen		Messzeitraum: KW 39/2020 22.09.2020
-------	-----------------------------	--	--

Vorherrschende Windverhältnisse/Beurteilungszeitraum Beurteilungszeitraum: Tag (06:00-22:00)

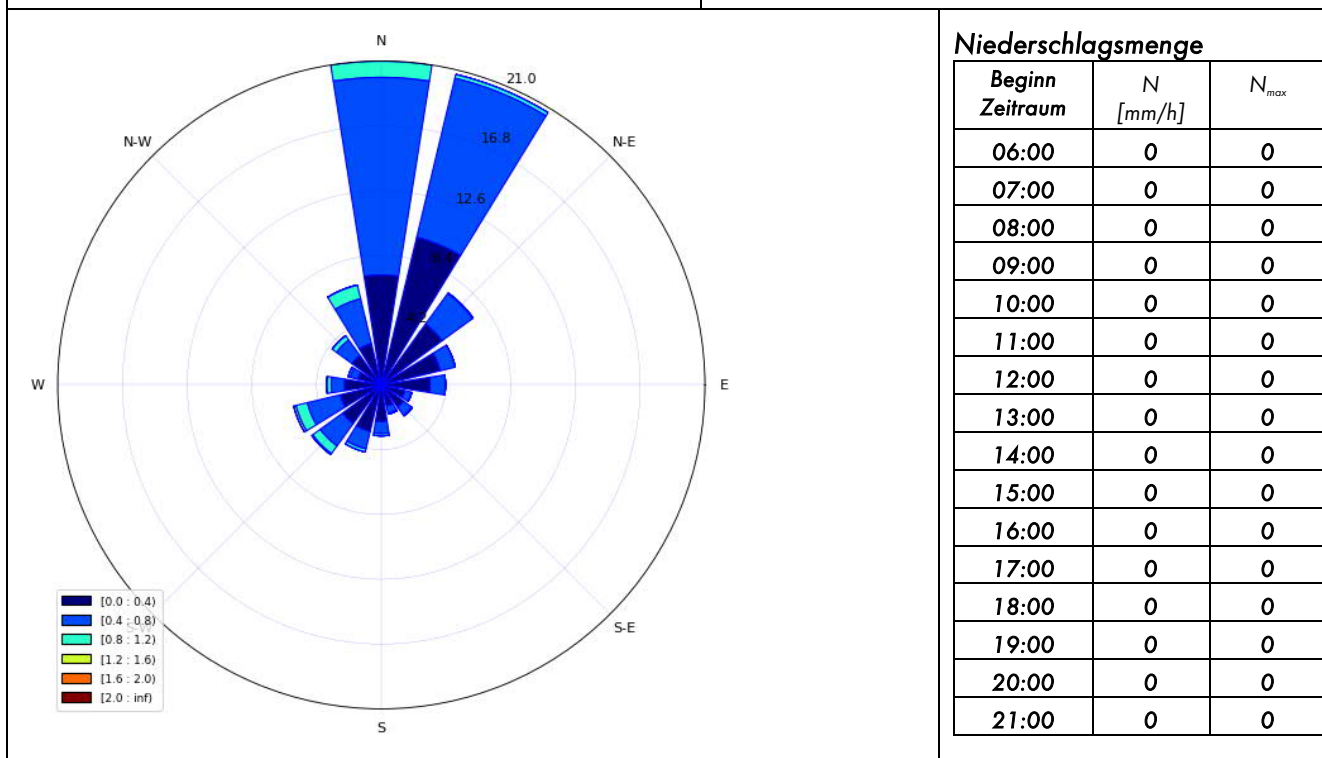

Inversionswetterlage? nein

Temperatur und Luftfeuchtigkeitsentwicklung

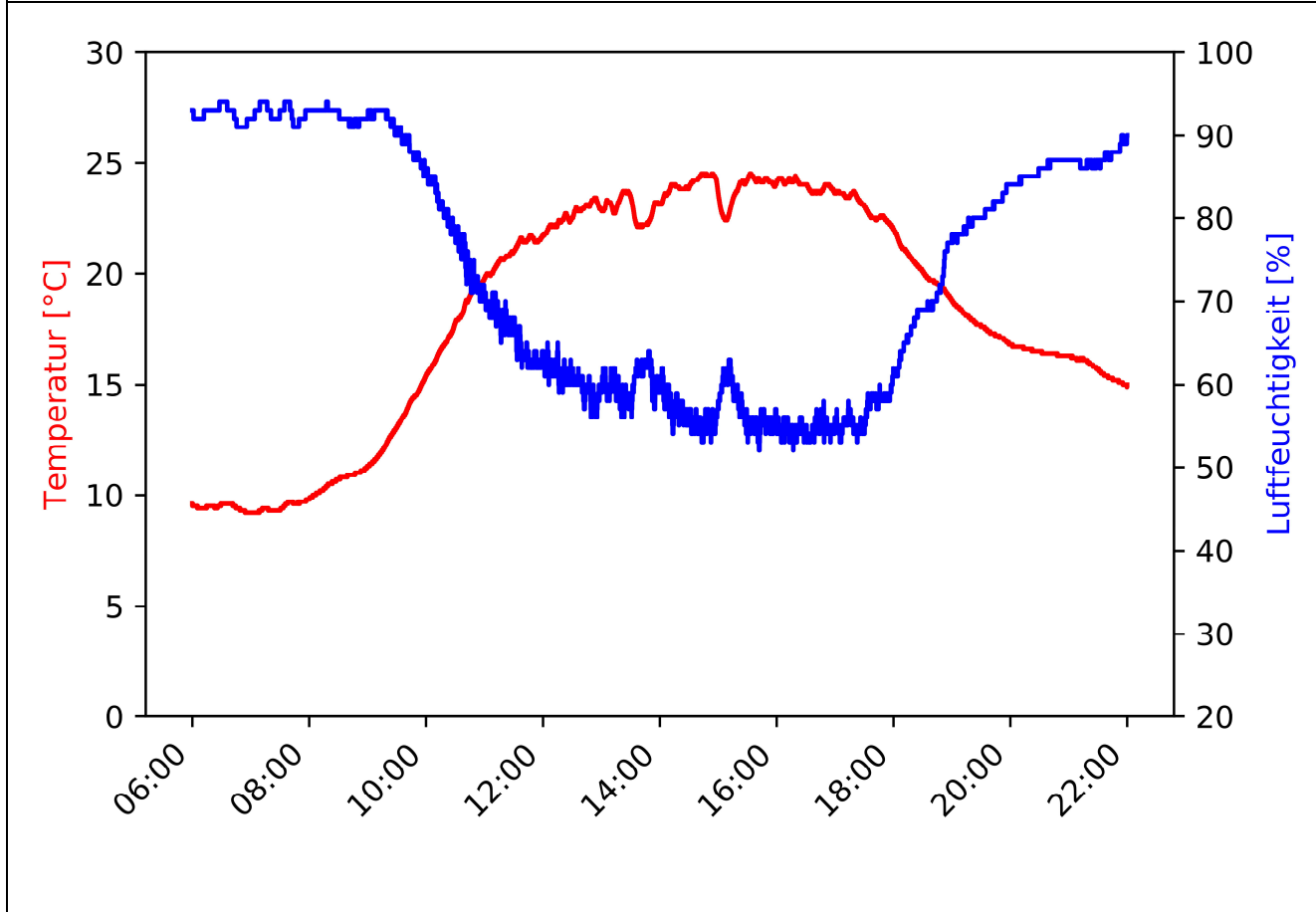

MP-02	Westholz 2, 84405 Dorfen		Messzeitraum: KW 39/2020 22.09.2020 - 23.09.2020
-------	-----------------------------	--	---

Pegelzeitverlauf  $L_{Aeq,1s}$ : ohne Fremdgeräuschbereinigung

Beurteilungszeitraum: Nacht (22:00-06:00)

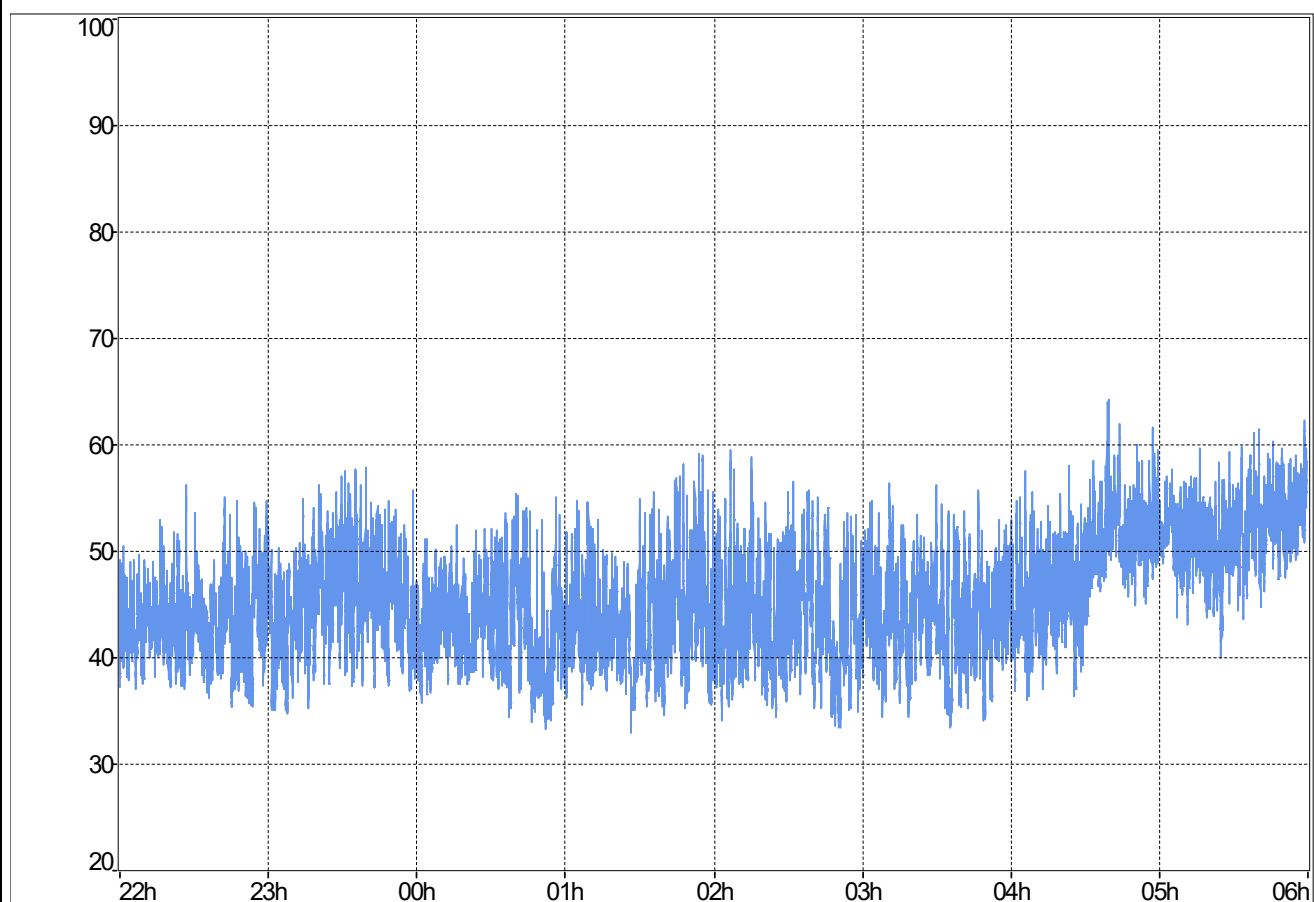

**Stündliche Beurteilungspegel**

Beginn Zeitraum	$L_{Aeq,1h}$ Rohdaten	$L_{Aeq,1h}$ ohne Fremdgeräusch
22:00	44,9	44,9
23:00	47,2	47,2
00:00	44,6	44,6
01:00	46,3	46,3
02:00	46,1	46,1
03:00	45,7	45,7
04:00	50,3	n.V.
05:00	52,9	n.V.
$L_{Aeq,22:00-06:00}$	48,3	45,9

**Ereignisprotokoll**

Beginn Zeitraum	Ereignisprotokoll
22:00	
23:00	
00:00	
01:00	
02:00	
03:00	
04:00	Niederschlag
05:00	Niederschlag

MP-02	Westholz 2, 84405 Dorfen		Messzeitraum: KW 39/2020 22.09.2020 - 23.09.2020
-------	-----------------------------	--	---

Prozentuale Pegelverteilung/Beurteilungszeitraum [%] Beurteilungszeitraum: Nacht (22:00-06:00)

Bereich [dB(A)]	%
(0.0, 30.0]	0.00
(30.0, 35.0]	0.40
(35.0, 40.0]	16.67
(40.0, 45.0]	33.39
(45.0, 50.0]	29.79
(50.0, 55.0]	17.03
(55.0, 60.0]	2.65
(60.0, 65.0]	0.06
(65.0, 70.0]	0.00
(70.0, 75.0]	0.00
(75.0, 80.0]	0.00
(80.0, 85.0]	0.00

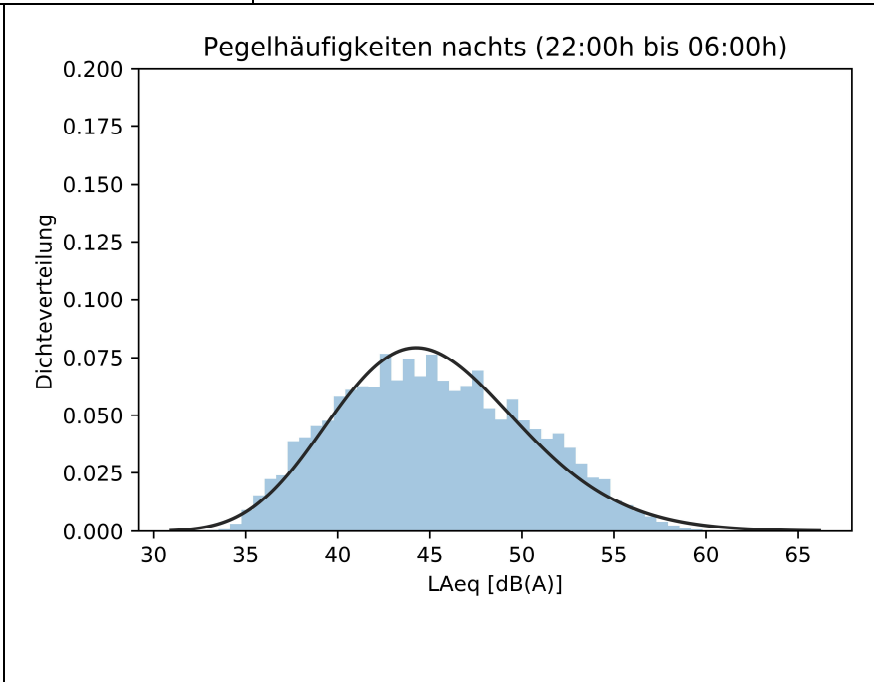

Entwicklung Windgeschwindigkeit

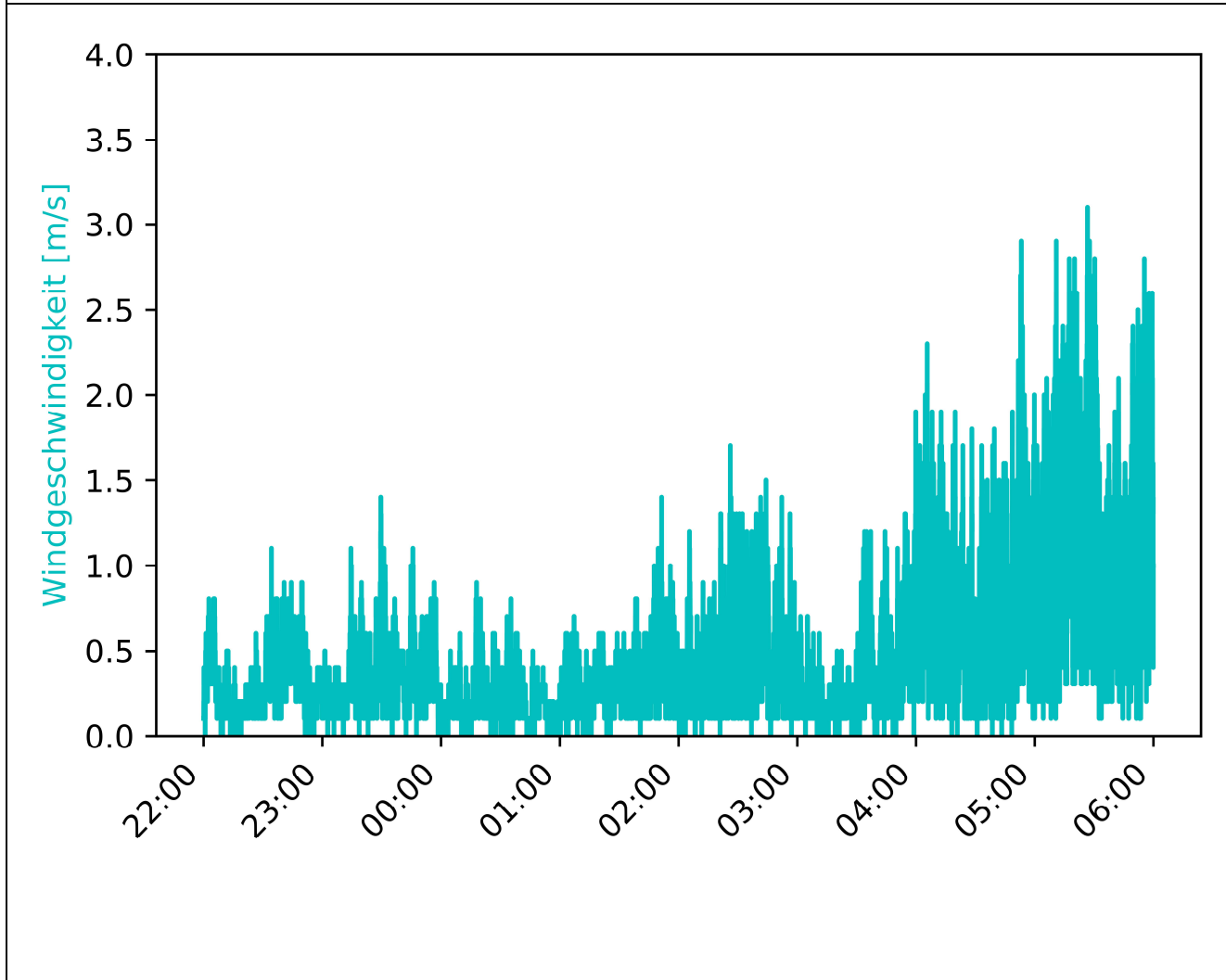

MP-02	Westholz 2, 84405 Dorfen		Messzeitraum: KW 39/2020 22.09.2020 - 23.09.2020
-------	-----------------------------	--	---

Vorherrschende Windverhältnisse/Beurteilungszeitraum Beurteilungszeitraum: Nacht (22:00-06:00)

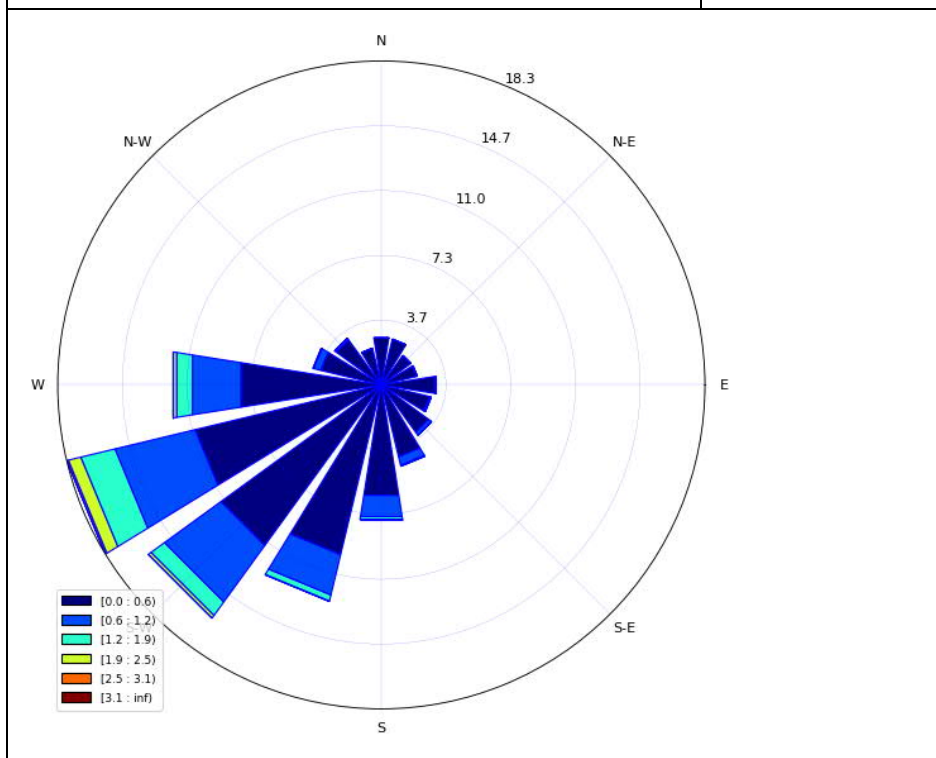

**Niederschlagsmenge**

Beginn Zeitraum	N [mm/h]	N <sub>max</sub>
22:00	0	0
23:00	0	0
00:00	0	0
01:00	0	0
02:00	0	0
03:00	0	0
04:00	0,5	3,1
05:00	0,4	2,9

Inversionswetterlage? nein

Temperatur und Luftfeuchtigkeitsentwicklung

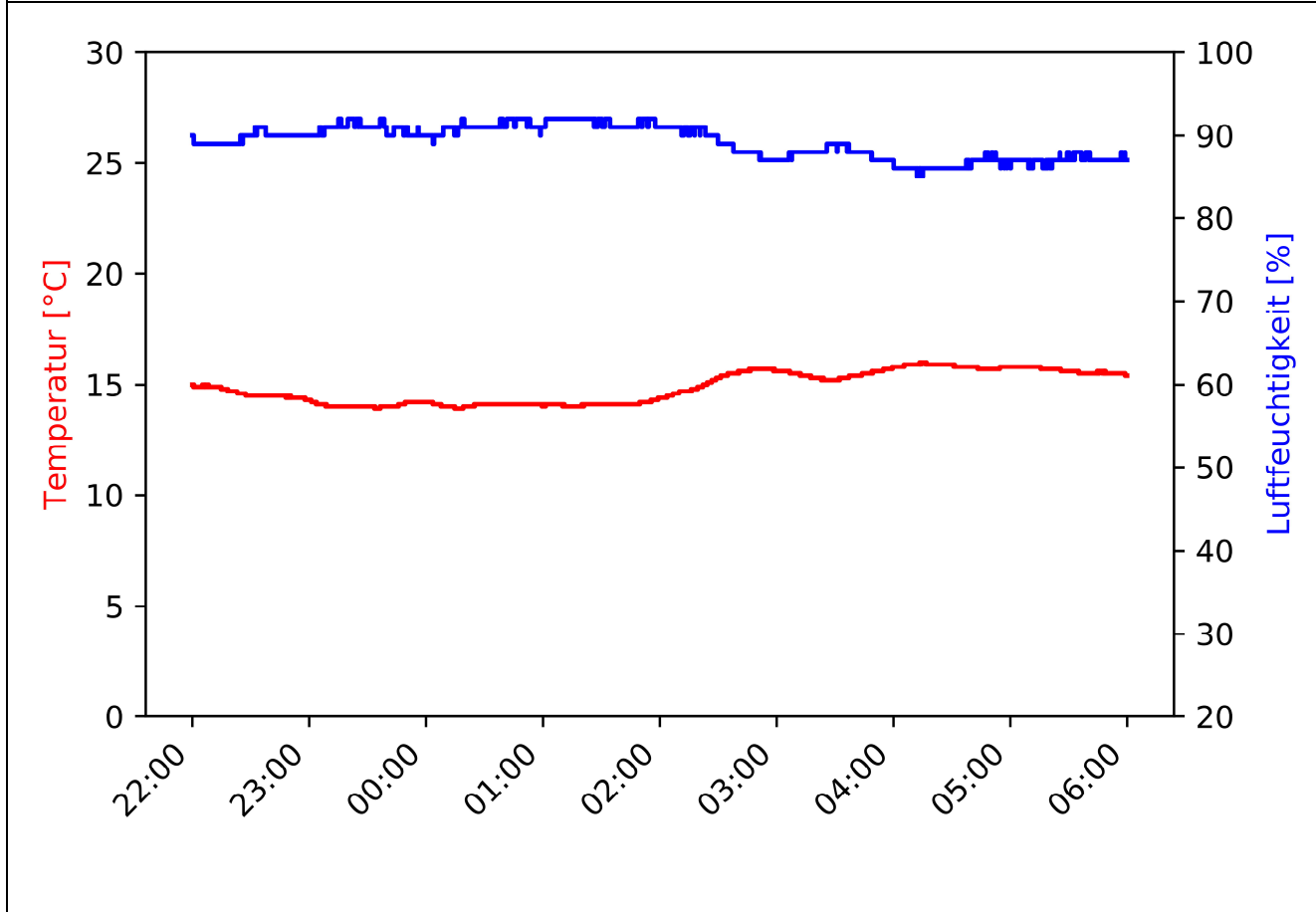

MP-02	Westholz 2, 84405 Dorfen	Messzeitraum: KW 39/2020 23.09.2020
-------	-----------------------------	--

Pegelzeitverlauf  $L_{Aeq,1s}$ : ohne Fremdgeräuschbereinigung

Beurteilungszeitraum: Tag (06:00-22:00)

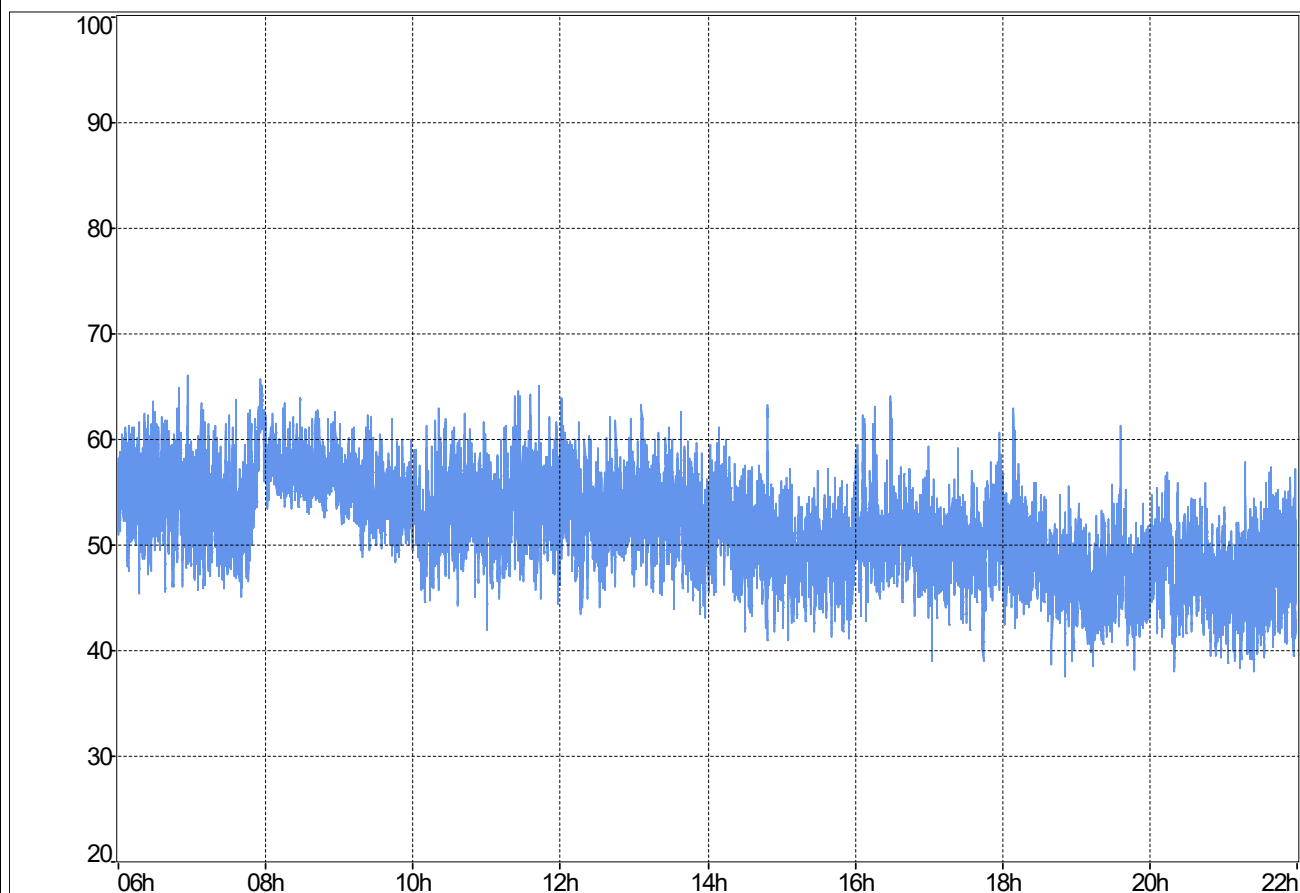

**Stündliche Beurteilungspegel**

**Ereignisprotokoll**

Beginn Zeitraum	$L_{Aeq,1h}$ Rohdaten	$L_{Aeq,1h}$ ohne Fremdgeräusch
06:00	55,8	n.V.
07:00	55,8	n.V.
08:00	57,3	n.V.
09:00	55	n.V.
10:00	53,8	53,8
11:00	54,4	54,4
12:00	53,8	53,8
13:00	53,4	53,4
14:00	52,1	52,1
15:00	49,9	49,9
16:00	51,9	51,9
17:00	50,5	50,5
18:00	49,6	49,6
19:00	47,5	47,5
20:00	48,6	48,6
21:00	48,1	48,1
$L_{Aeq,06:00-22:00}$	53,3	51,7

Beginn Zeitraum	Ereignisprotokoll
06:00	Niederschlag
07:00	Niederschlag
08:00	Niederschlag
09:00	Niederschlag
10:00	
11:00	
12:00	
13:00	
14:00	
15:00	
16:00	
17:00	
18:00	
19:00	
20:00	
21:00	



MP-02	Westholz 2, 84405 Dorfen	Messzeitraum: KW 39/2020 23.09.2020
-------	-----------------------------	--

Prozentuale Pegelverteilung/Beurteilungszeitraum Beurteilungszeitraum: Tag (06:00-22:00)

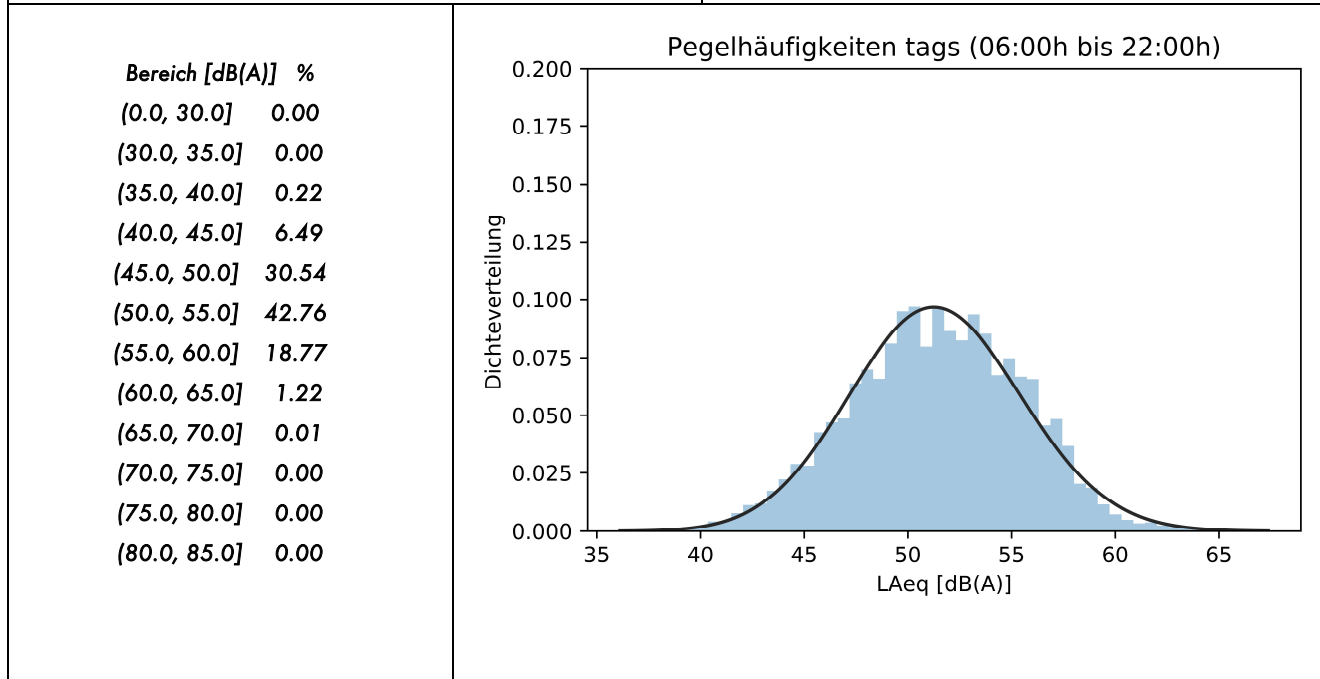

Entwicklung Windgeschwindigkeit

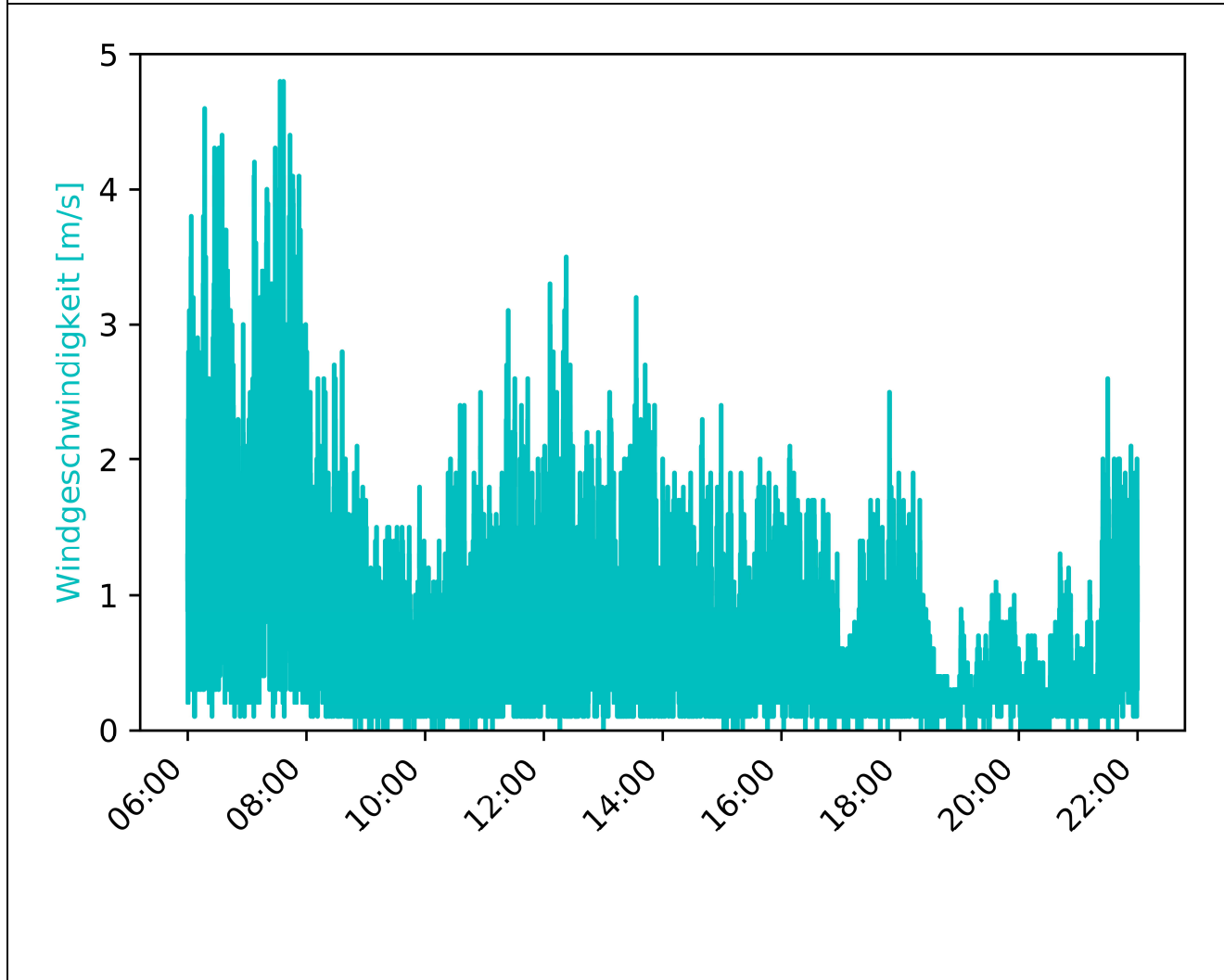

MP-02	Westholz 2, 84405 Dorfen	Messzeitraum: KW 39/2020 23.09.2020
-------	-----------------------------	--

Vorherrschende Windverhältnisse/Beurteilungszeitraum	Beurteilungszeitraum: Tag (06:00-22:00)
--	---

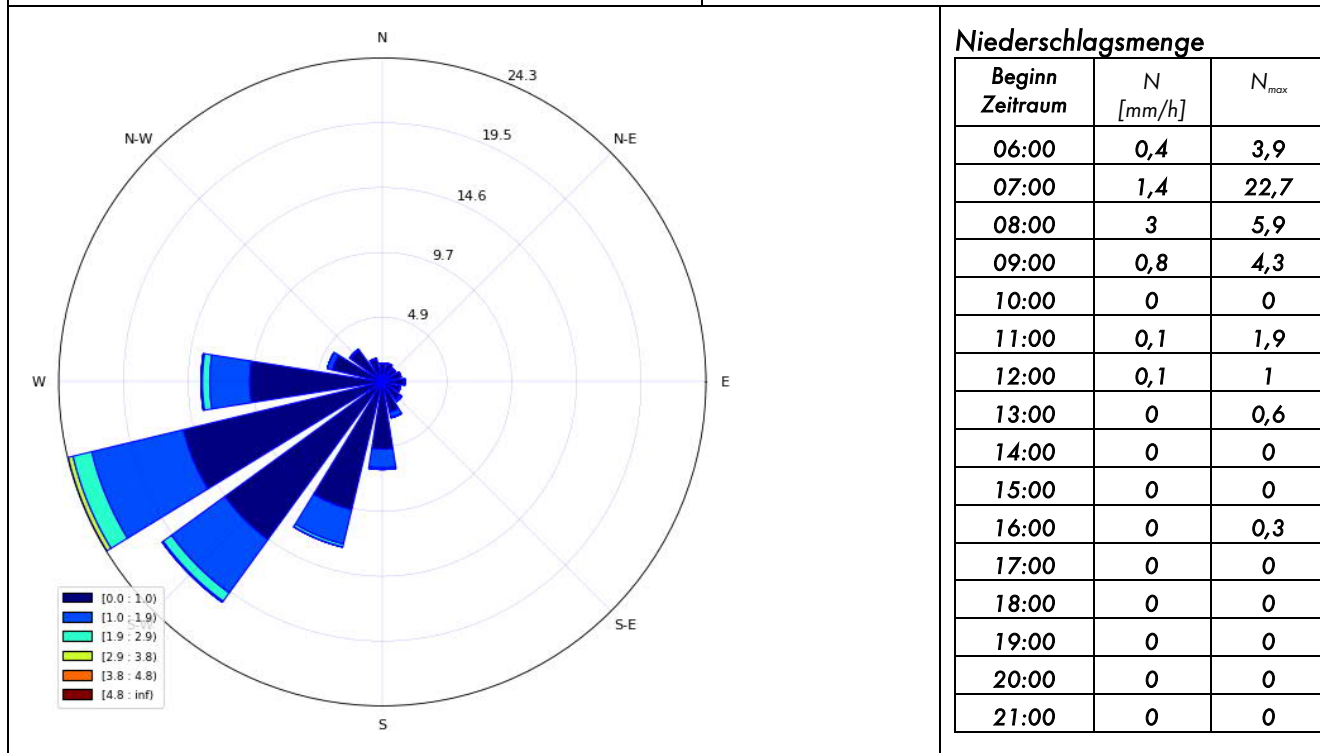

Inversionswetterlage?	<u>nein</u>	
-----------------------	-------------	--

Temperatur und Luftfeuchtigkeitsentwicklung

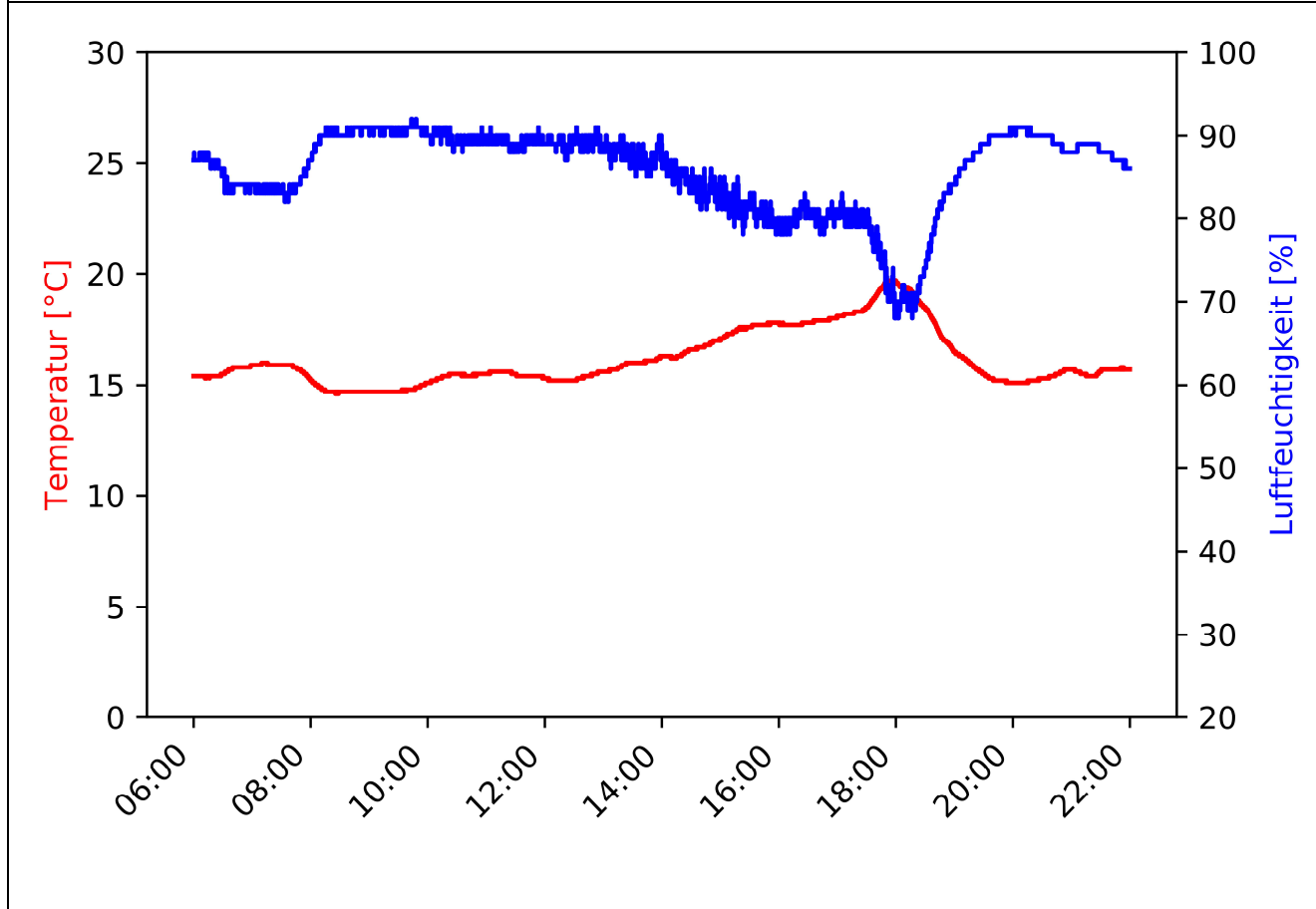

MP-02	Westholz 2, 84405 Dorfen	Messzeitraum: KW 39/2020 23.09.2020 - 24.09.2020
-------	-----------------------------	---

Pegelzeitverlauf  $L_{Aeq,1s}$ : ohne Fremdgeräuschbereinigung

Beurteilungszeitraum: Nacht (22:00-06:00)

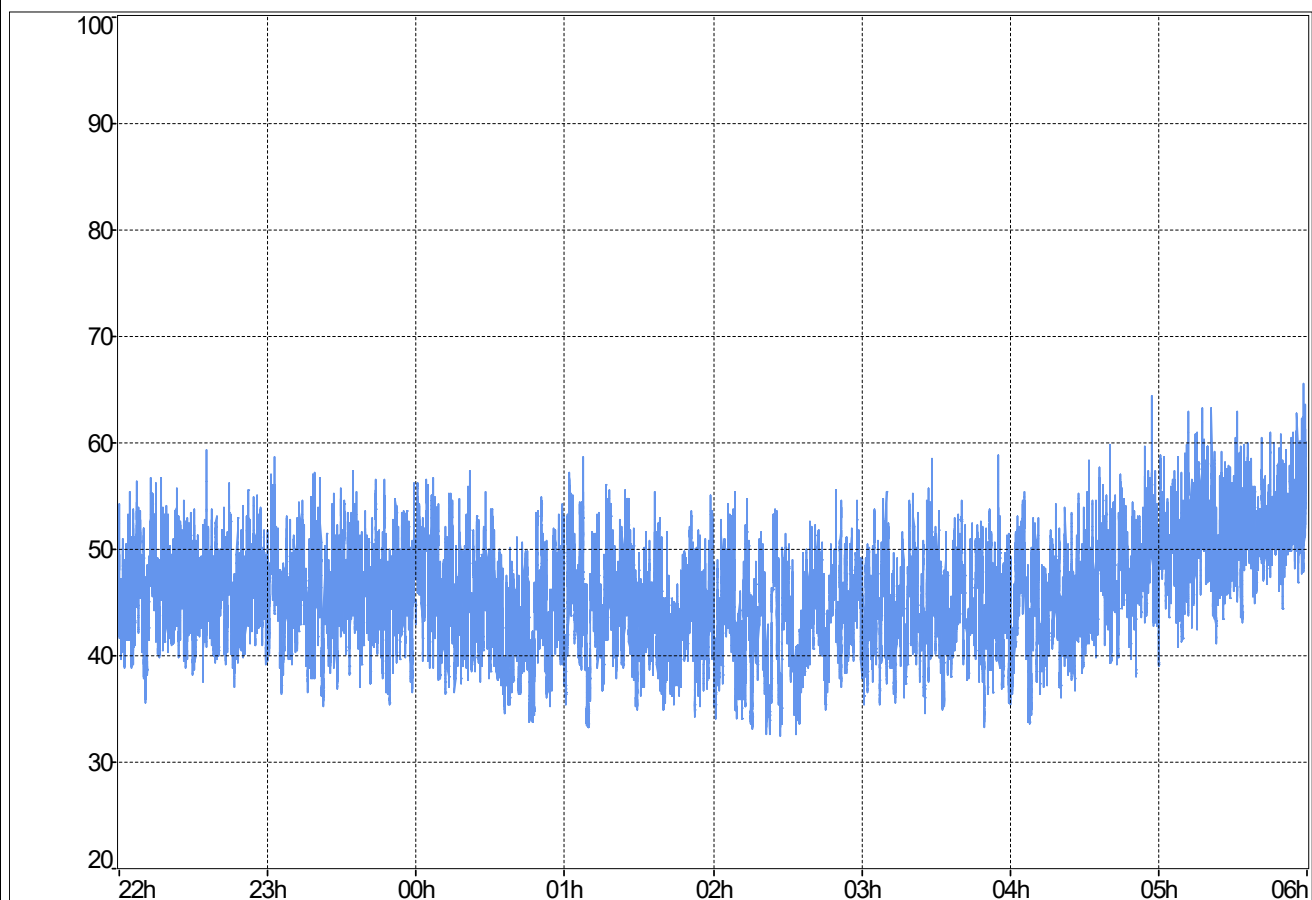

**Stündliche Beurteilungspegel**

Beginn Zeitraum	$L_{Aeq,1h}$ Rohdaten	$L_{Aeq,1h}$ ohne Fremdgeräusch
22:00	47,5	47,5
23:00	47,7	47,7
00:00	46,7	46,7
01:00	46,4	46,4
02:00	45,5	45,5
03:00	46,3	46,3
04:00	48,1	48,1
05:00	52,7	52,7
$L_{Aeq,22:00-06:00}$	48,3	48,3

**Ereignisprotokoll**

Beginn Zeitraum	Ereignisprotokoll
22:00	
23:00	
00:00	
01:00	
02:00	
03:00	
04:00	
05:00	

MP-02	Westholz 2, 84405 Dorfen	Messzeitraum: KW 39/2020 23.09.2020 - 24.09.2020
-------	-----------------------------	---

Prozentuale Pegelverteilung/Beurteilungszeitraum [%] Beurteilungszeitraum: **Nacht (22:00-06:00)**

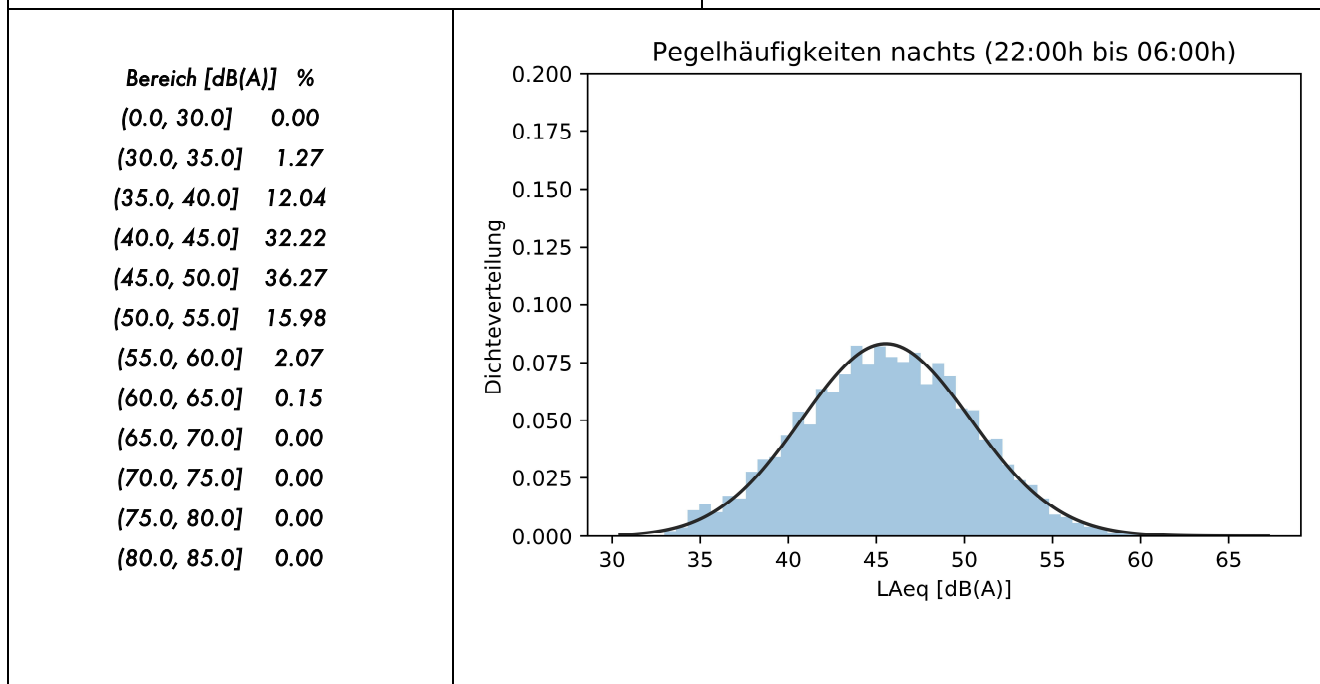

Entwicklung Windgeschwindigkeit

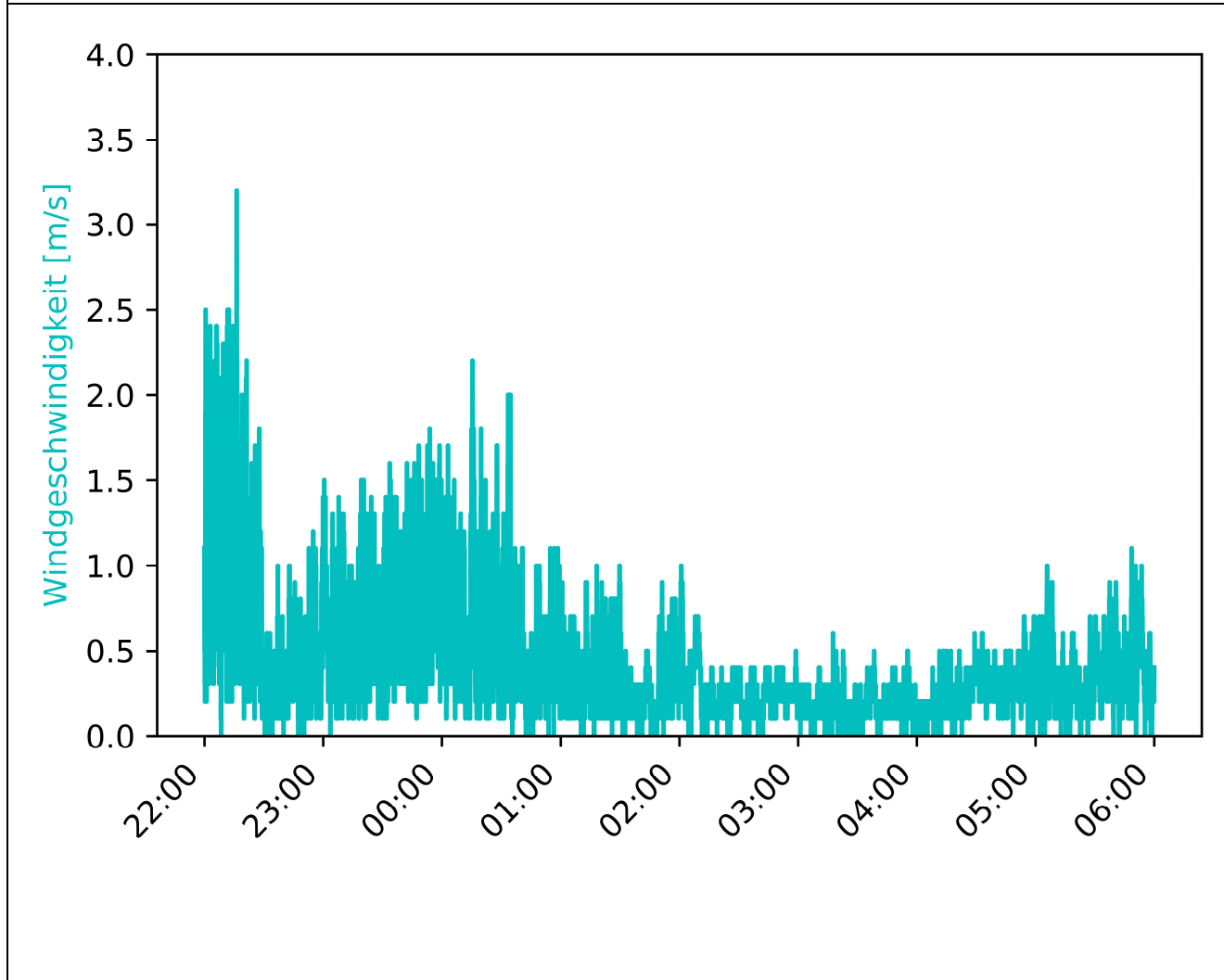

MP-02	Westholz 2, 84405 Dorfen	Messzeitraum: KW 39/2020 23.09.2020 - 24.09.2020
-------	-----------------------------	---

Vorherrschende Windverhältnisse/Beurteilungszeitraum	Beurteilungszeitraum: Nacht (22:00-06:00)
--	---

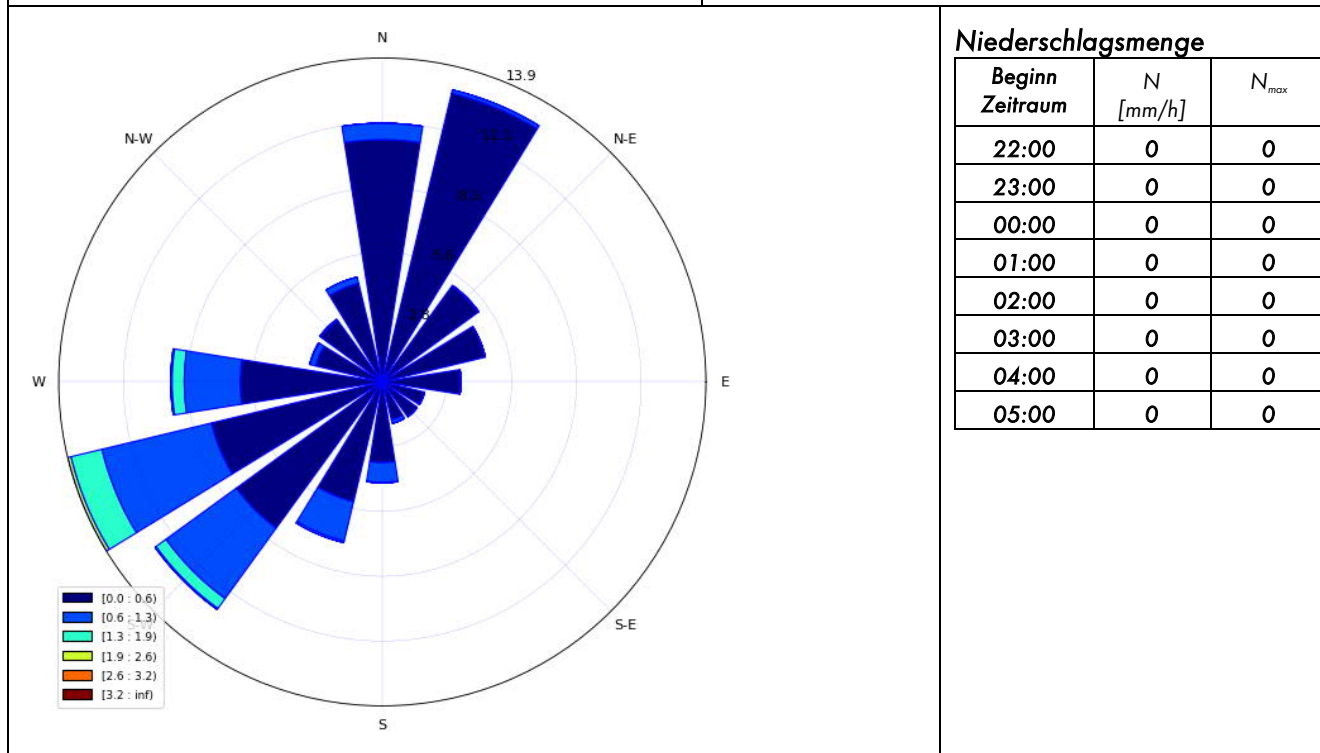

**Niederschlagsmenge**

Beginn Zeitraum	N [mm/h]	N <sub>max</sub>
22:00	0	0
23:00	0	0
00:00	0	0
01:00	0	0
02:00	0	0
03:00	0	0
04:00	0	0
05:00	0	0

Inversionswetterlage?	<u>nein</u>
-----------------------	-------------

Temperatur und Luftfeuchtigkeitsentwicklung

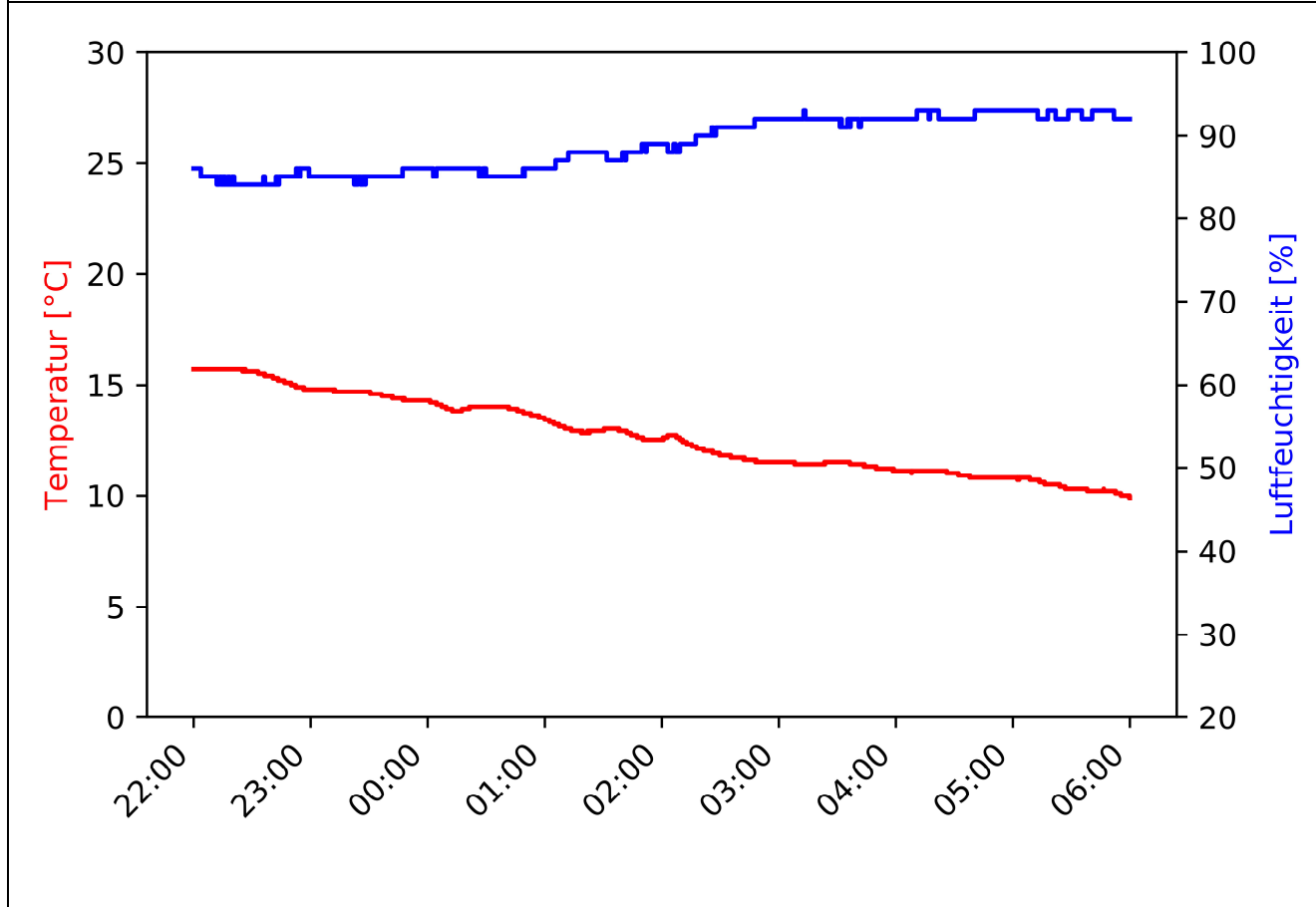

MP-02	Westholz 2, 84405 Dorfen	Messzeitraum: KW 39/2020 24.09.2020
-------	-----------------------------	--

Pegelzeitverlauf  $L_{Aeq,1s}$ : ohne Fremdgeräuschbereinigung

Beurteilungszeitraum: Tag (06:00-22:00)

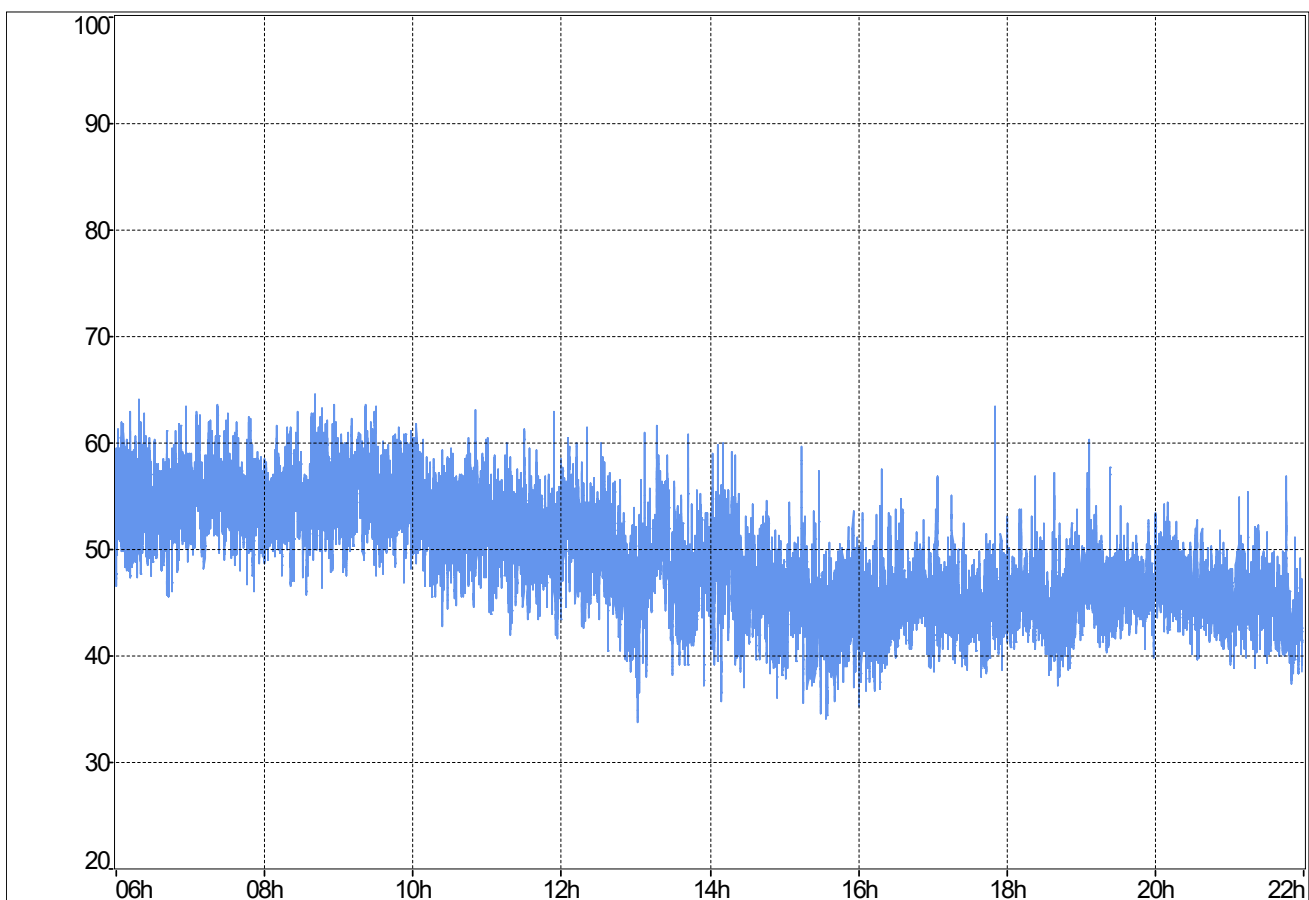

**Stündliche Beurteilungspegel**

**Ereignisprotokoll**

Beginn Zeitraum	$L_{Aeq,1h}$ Rohdaten	$L_{Aeq,1h}$ ohne Fremdgeräusch
06:00	54,7	54,7
07:00	55,5	55,5
08:00	55,4	55,4
09:00	55,8	n.V.
10:00	53,7	53,7
11:00	52	52
12:00	51,1	51,1
13:00	49,6	49,6
14:00	48,2	48,2
15:00	45,3	45,3
16:00	45,2	45,2
17:00	45,1	44,9
18:00	45,5	45,5
19:00	46,6	46,6
20:00	46,3	46,3
21:00	45	45
$L_{Aeq,06:00-22:00}$	51,6	51,1

Beginn Zeitraum	Ereignisprotokoll
06:00	
07:00	
08:00	
09:00	Niederschlag
10:00	
11:00	
12:00	
13:00	
14:00	
15:00	
16:00	
17:00	17:51 Herunterfallender Gegenstand
18:00	
19:00	
20:00	
21:00	

MP-02	Westholz 2, 84405 Dorfen	Messzeitraum: KW 39/2020 24.09.2020
-------	-----------------------------	--

Prozentuale Pegelverteilung/Beurteilungszeitraum Beurteilungszeitraum: Tag (06:00-22:00)

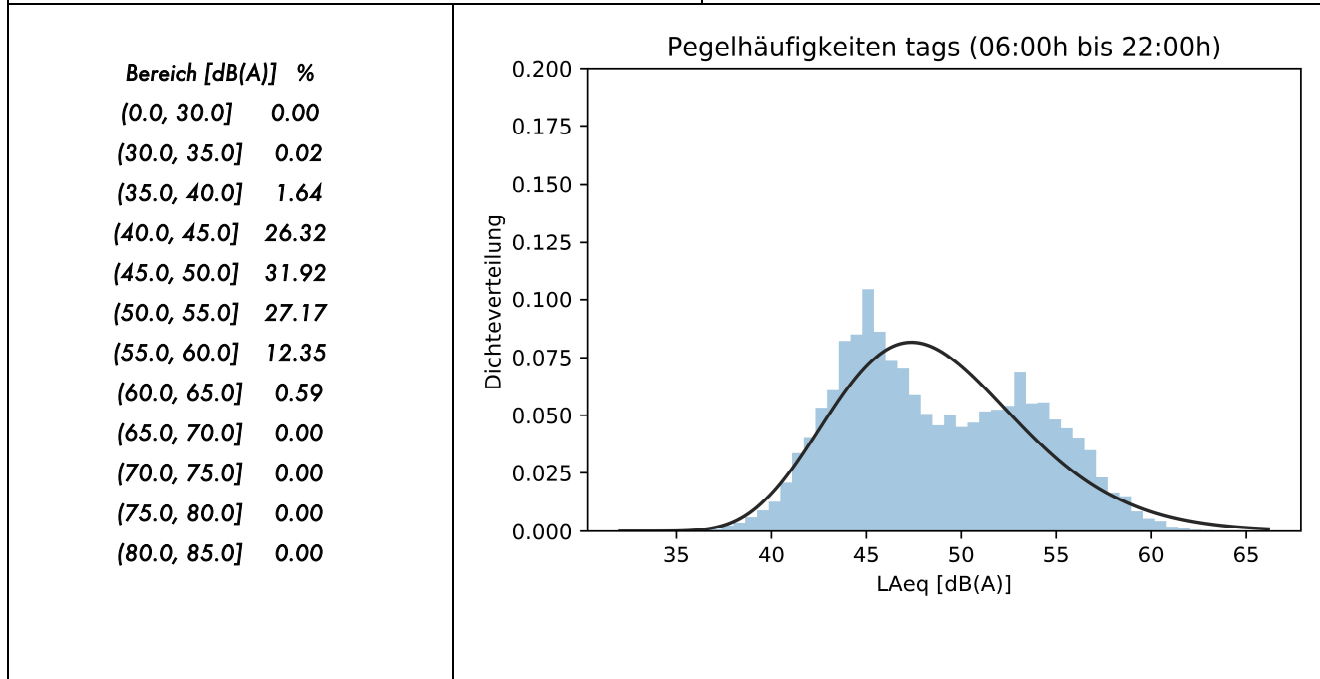

Entwicklung Windgeschwindigkeit

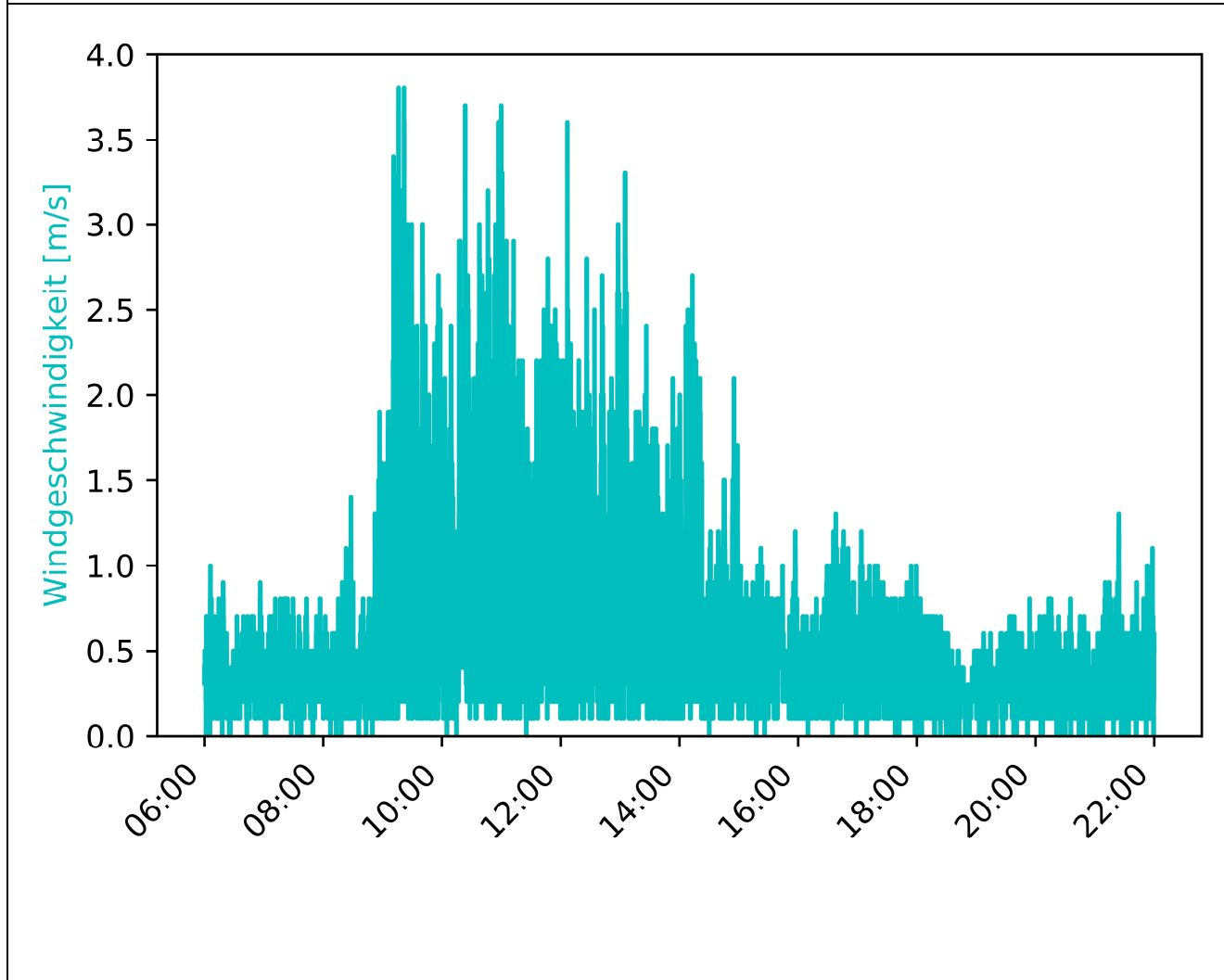

MP-02	Westholz 2, 84405 Dorfen	Messzeitraum: KW 39/2020 24.09.2020
-------	-----------------------------	--

Vorherrschende Windverhältnisse/Beurteilungszeitraum      Beurteilungszeitraum: Tag (06:00-22:00)

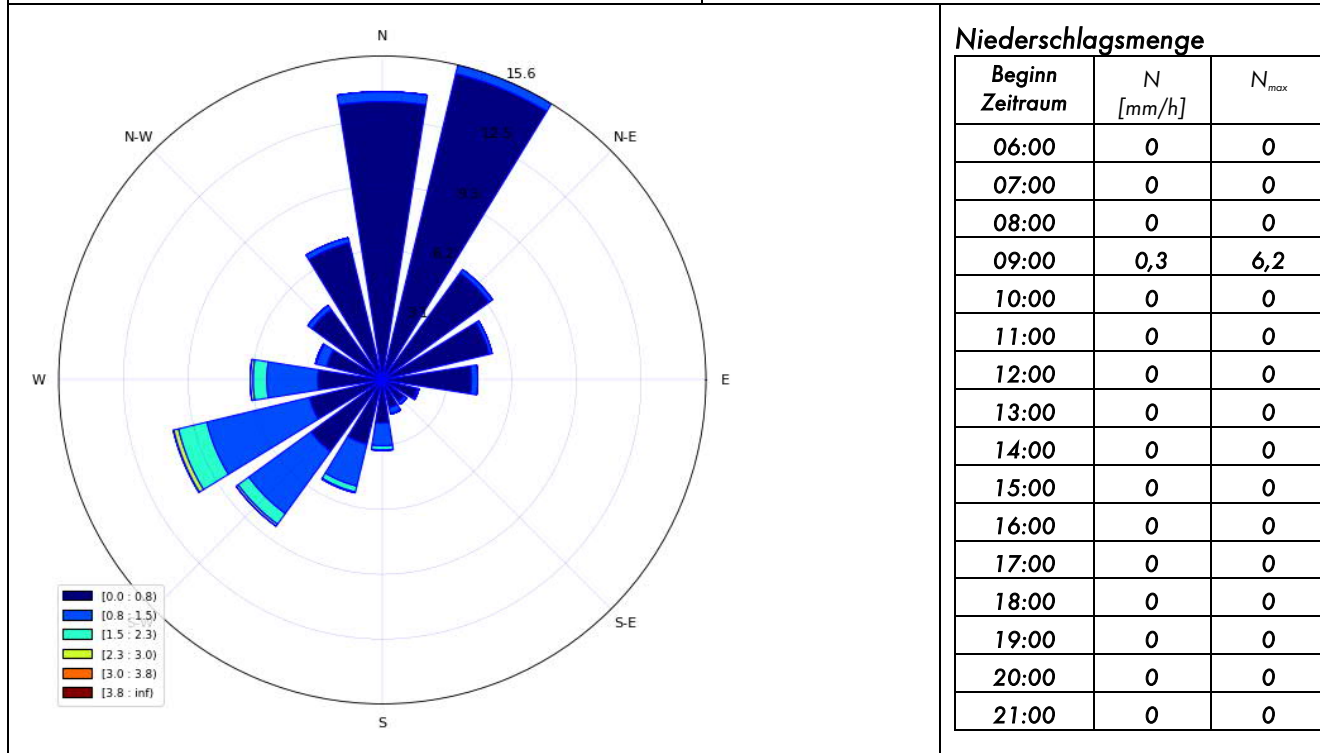

Inversionswetterlage?      nein

Temperatur und Luftfeuchtigkeitsentwicklung

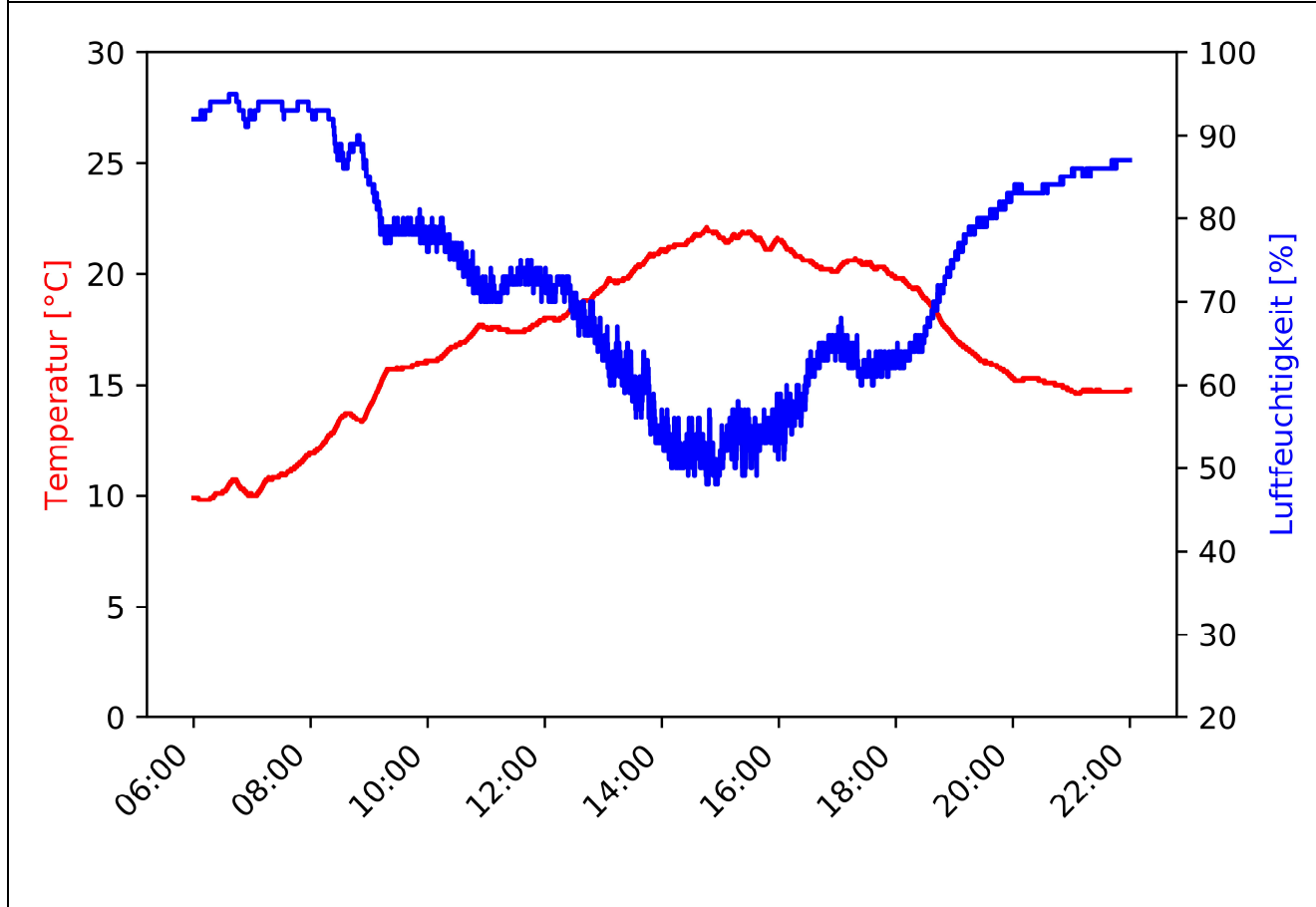



MP-02	Westholz 2, 84405 Dorfen	Messzeitraum: KW 39/2020 24.09.2020 - 25.09.2020
-------	-----------------------------	---

Pegelzeitverlauf  $L_{Aeq,1s}$ : ohne Fremdgeräuschbereinigung Beurteilungszeitraum: Nacht (22:00-06:00)

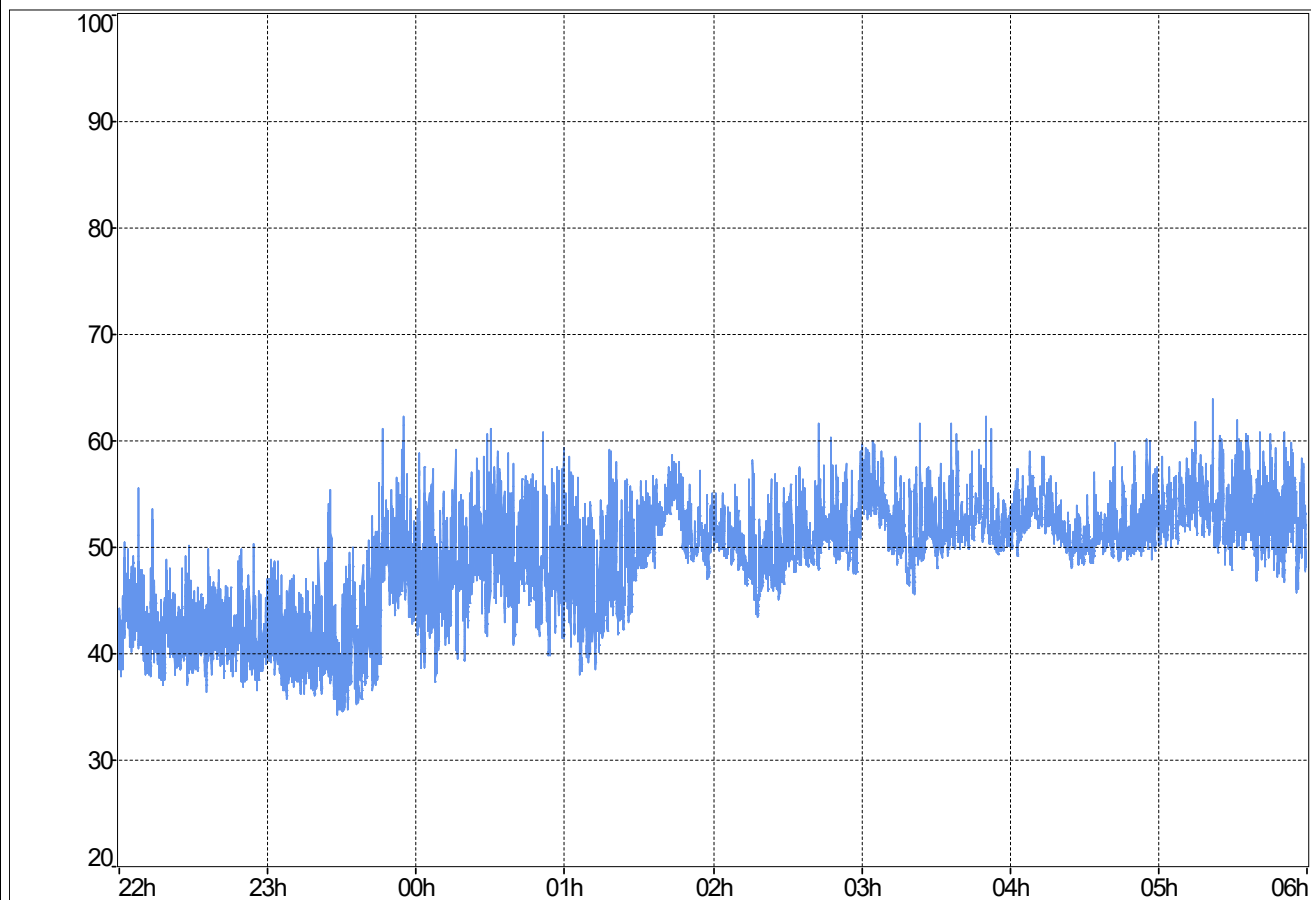

<b>Stündliche Beurteilungspegel</b>	<b>Ereignisprotokoll</b>
-------------------------------------	--------------------------

Beginn Zeitraum	L <sub>Aeq,1h</sub> Rohdaten	L <sub>Aeq,1h</sub> ohne Fremdgeräusch	Beginn Zeitraum	Ereignisprotokoll
22:00	42,5	42,5	22:00	
23:00	46,1	n.V.	23:00	Niederschlag
00:00	50	50	00:00	
01:00	51,2	n.V.	01:00	Niederschlag
02:00	50,9	n.V.	02:00	Niederschlag
03:00	53	n.V.	03:00	Niederschlag
04:00	52,4	n.V.	04:00	Niederschlag
05:00	53,9	n.V.	05:00	Niederschlag
<b>L<sub>Aeq,22:00-06:00</sub></b>				
	51,1	47,7		

MP-02	Westholz 2, 84405 Dorfen	Messzeitraum: KW 39/2020 24.09.2020 - 25.09.2020
-------	-----------------------------	---

Prozentuale Pegelverteilung/Beurteilungszeitraum [%]	Beurteilungszeitraum: <b>Nacht (22:00-06:00)</b>
--	--

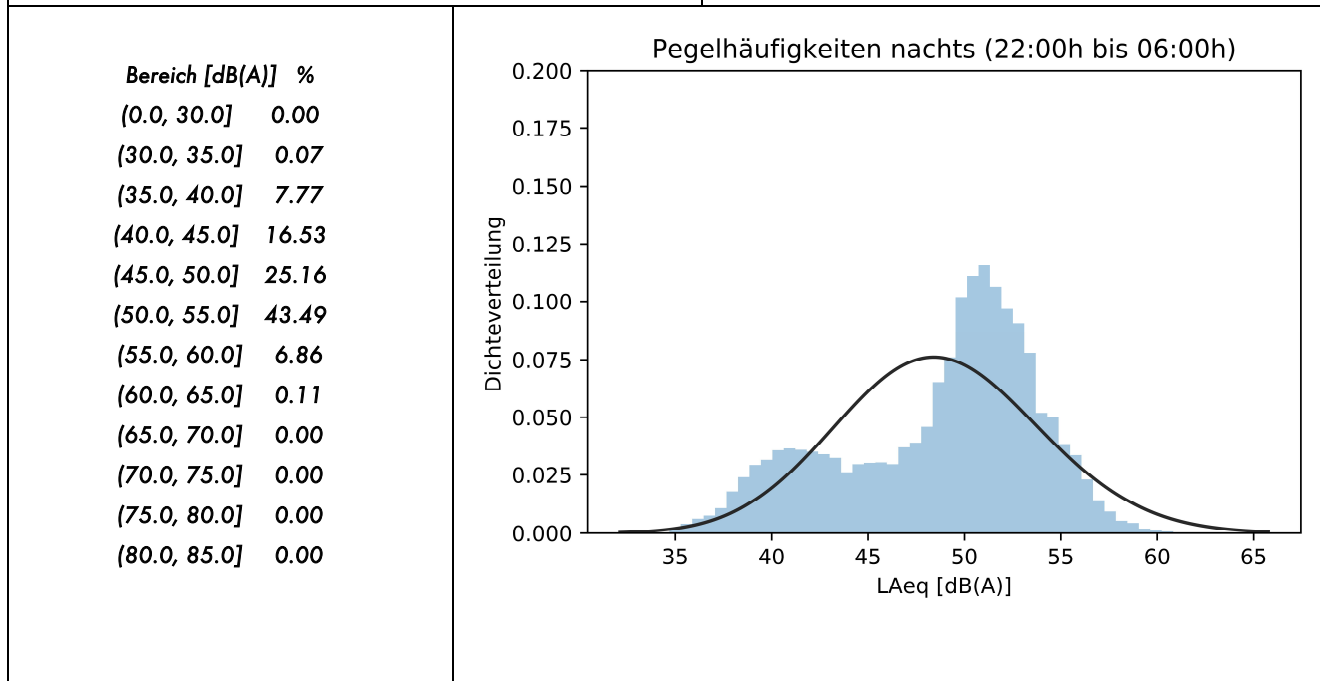

Entwicklung Windgeschwindigkeit

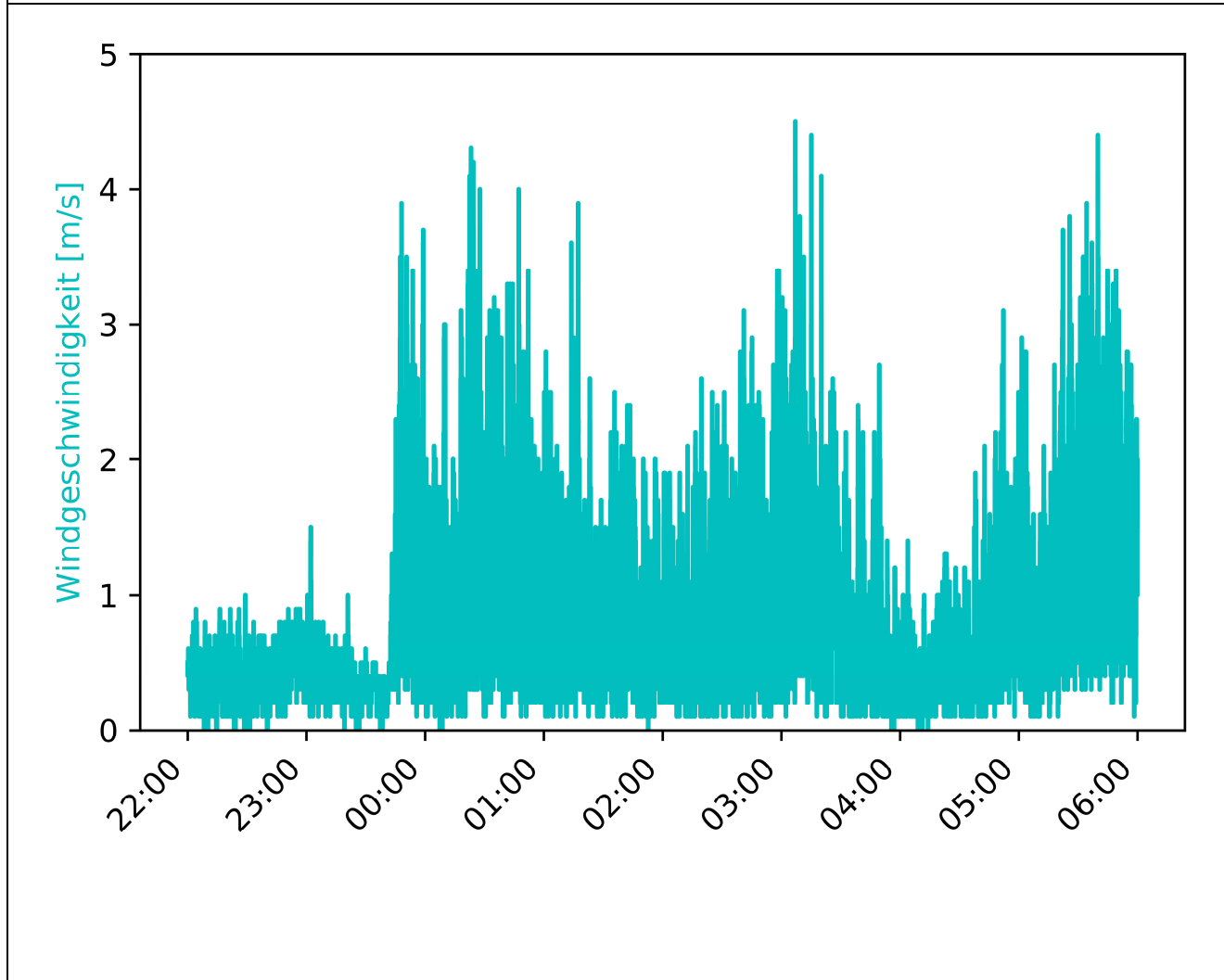

MP-02	Westholz 2, 84405 Dorfen	Messzeitraum: KW 39/2020 24.09.2020 - 25.09.2020
-------	-----------------------------	---

Vorherrschende Windverhältnisse/Beurteilungszeitraum      Beurteilungszeitraum: Nacht (22:00-06:00)

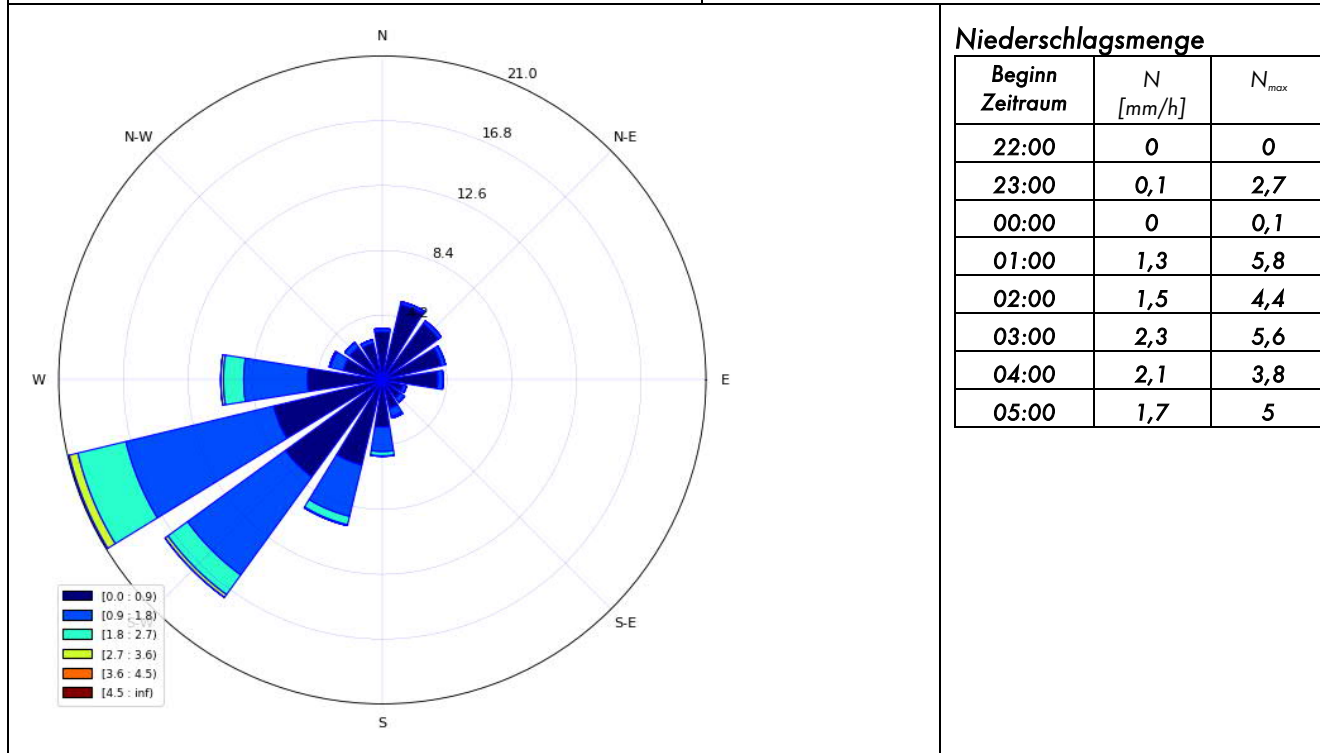

**Niederschlagsmenge**

Beginn Zeitraum	N [mm/h]	N <sub>max</sub>
22:00	0	0
23:00	0,1	2,7
00:00	0	0,1
01:00	1,3	5,8
02:00	1,5	4,4
03:00	2,3	5,6
04:00	2,1	3,8
05:00	1,7	5

Inversionswetterlage?      nein

Temperatur und Luftfeuchtigkeitsentwicklung

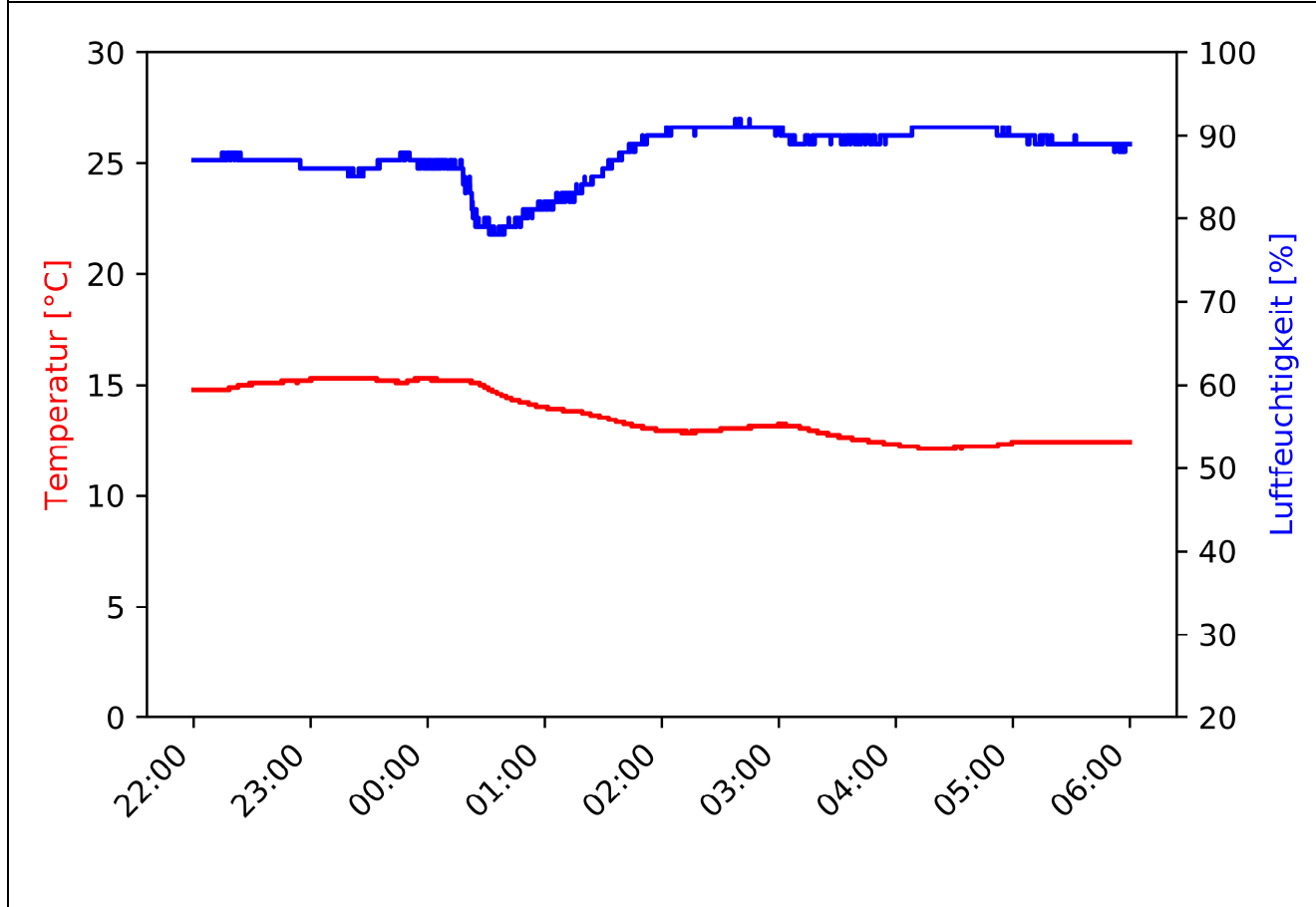

MP-02	Westholz 2, 84405 Dorfen	Messzeitraum: KW 39/2020 25.09.2020
-------	-----------------------------	--

Pegelzeitverlauf  $L_{Aeq,1s}$ : ohne Fremdgeräuschbereinigung

Beurteilungszeitraum: Tag (06:00-22:00)

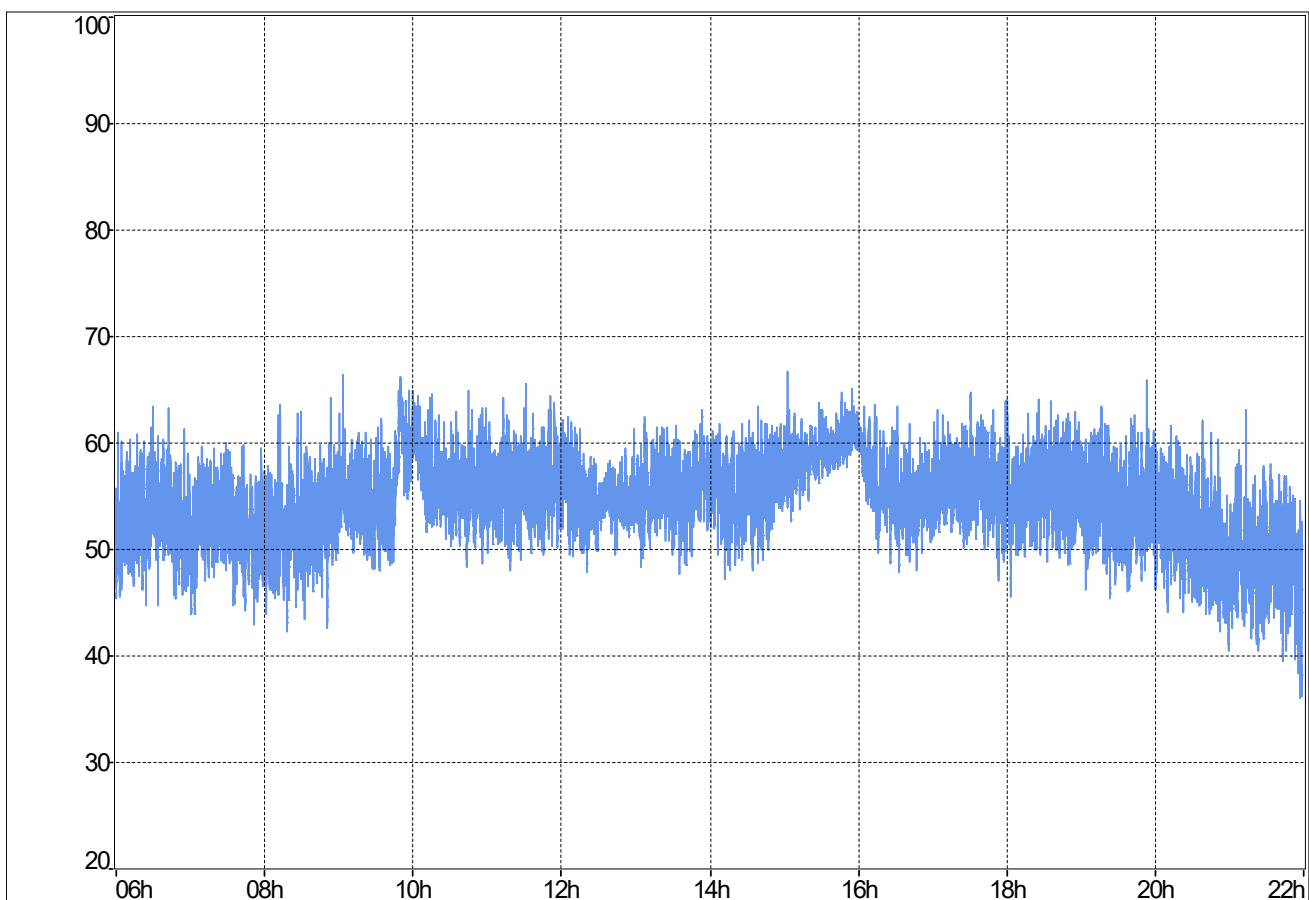

**Stündliche Beurteilungspegel**

**Ereignisprotokoll**

Beginn Zeitraum	$L_{Aeq,1h}$ Rohdaten	$L_{Aeq,1h}$ ohne Fremdgeräusch
06:00	53,6	53,6
07:00	53	53
08:00	52,9	n.V.
09:00	57	n.V.
10:00	57,1	n.V.
11:00	56,3	n.V.
12:00	55,1	n.V.
13:00	56,1	n.V.
14:00	56,1	n.V.
15:00	59,5	n.V.
16:00	56,2	n.V.
17:00	56,3	n.V.
18:00	56,2	n.V.
19:00	55,1	n.V.
20:00	52,5	52,5
21:00	49,9	49,9
$L_{Aeq,06:00-22:00}$	55,7	52,4

Beginn Zeitraum	Ereignisprotokoll
06:00	
07:00	
08:00	Niederschlag
09:00	Niederschlag
10:00	Niederschlag
11:00	Niederschlag
12:00	Niederschlag
13:00	Niederschlag
14:00	Niederschlag
15:00	Niederschlag
16:00	Niederschlag
17:00	Niederschlag
18:00	Niederschlag
19:00	Niederschlag
20:00	
21:00	

MP-02	Westholz 2, 84405 Dorfen	Messzeitraum: KW 39/2020 25.09.2020
-------	-----------------------------	--

Prozentuale Pegelverteilung/Beurteilungszeitraum Beurteilungszeitraum: Tag (06:00-22:00)

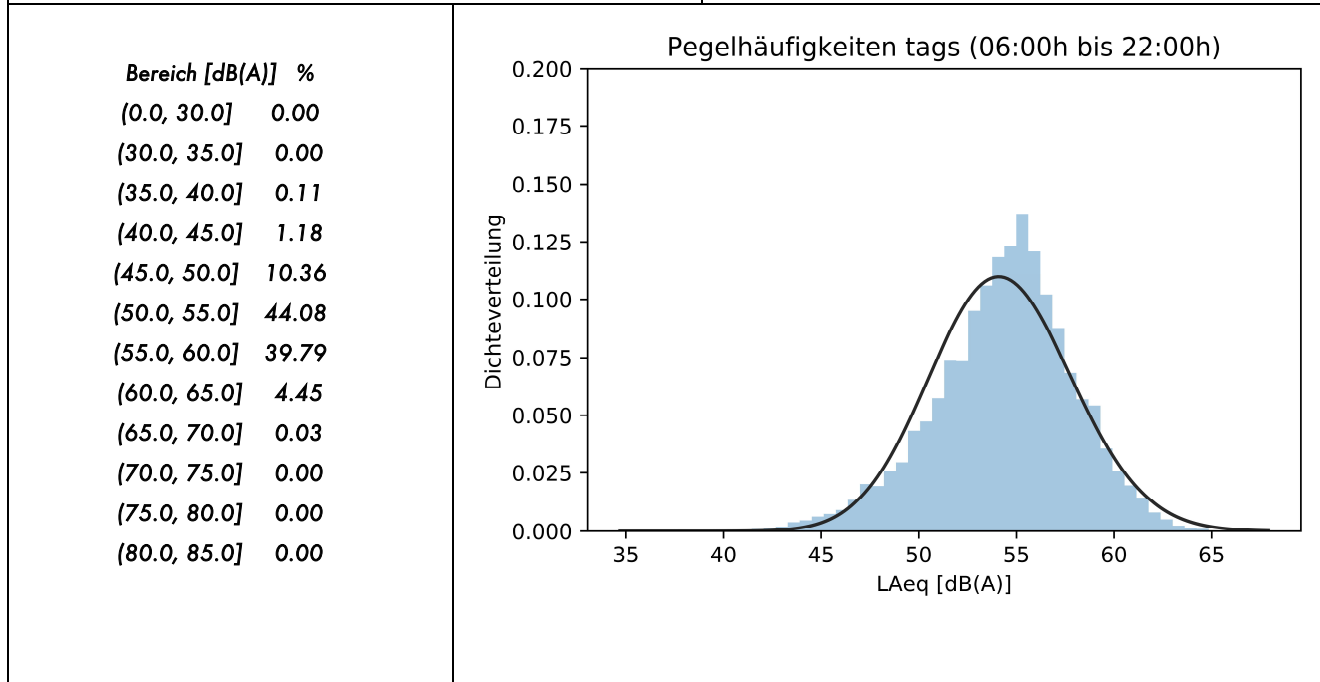

Entwicklung Windgeschwindigkeit

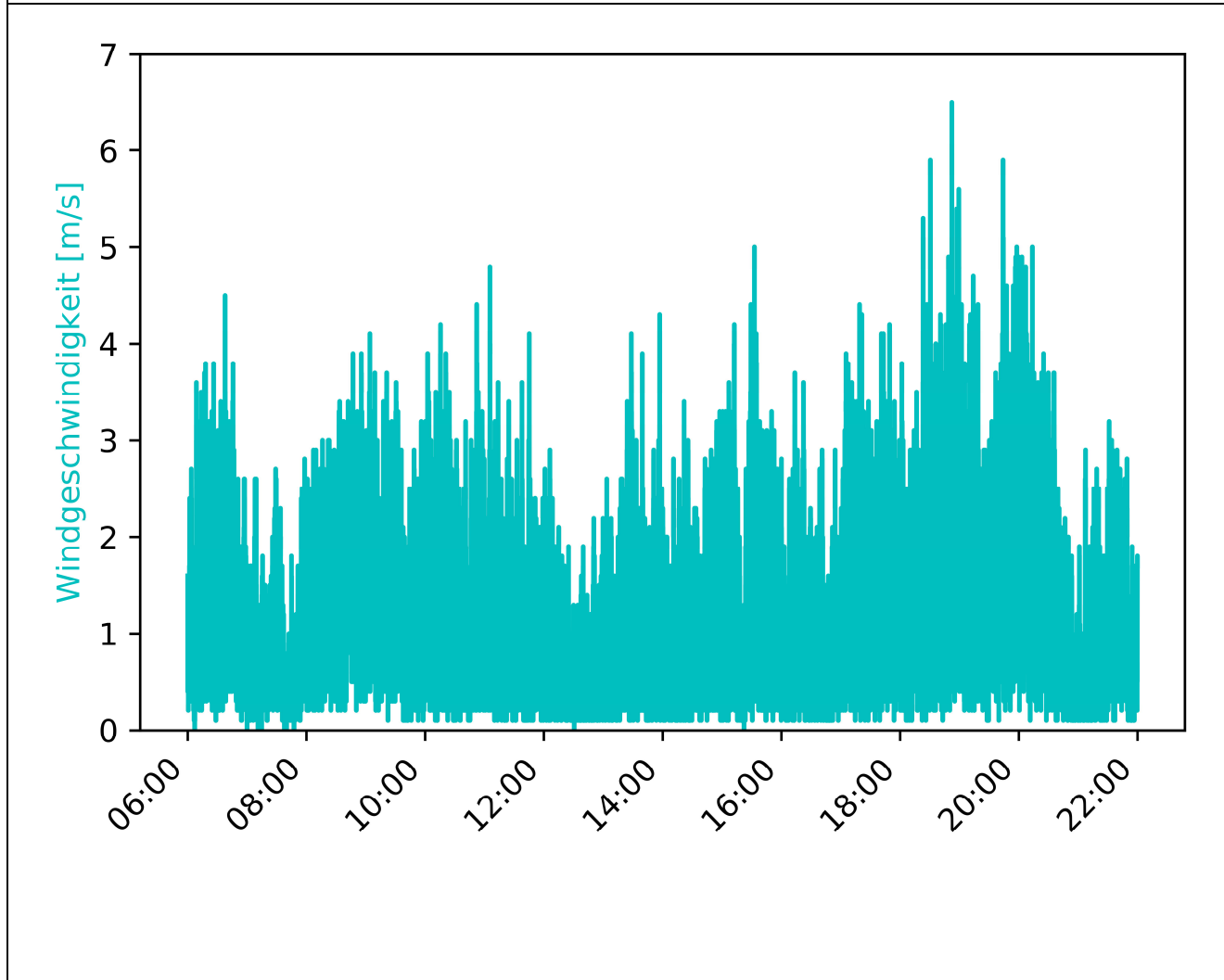

MP-02	Westholz 2, 84405 Dorfen	Messzeitraum: KW 39/2020 25.09.2020
-------	-----------------------------	--

Vorherrschende Windverhältnisse/Beurteilungszeitraum      Beurteilungszeitraum: Tag (06:00-22:00)

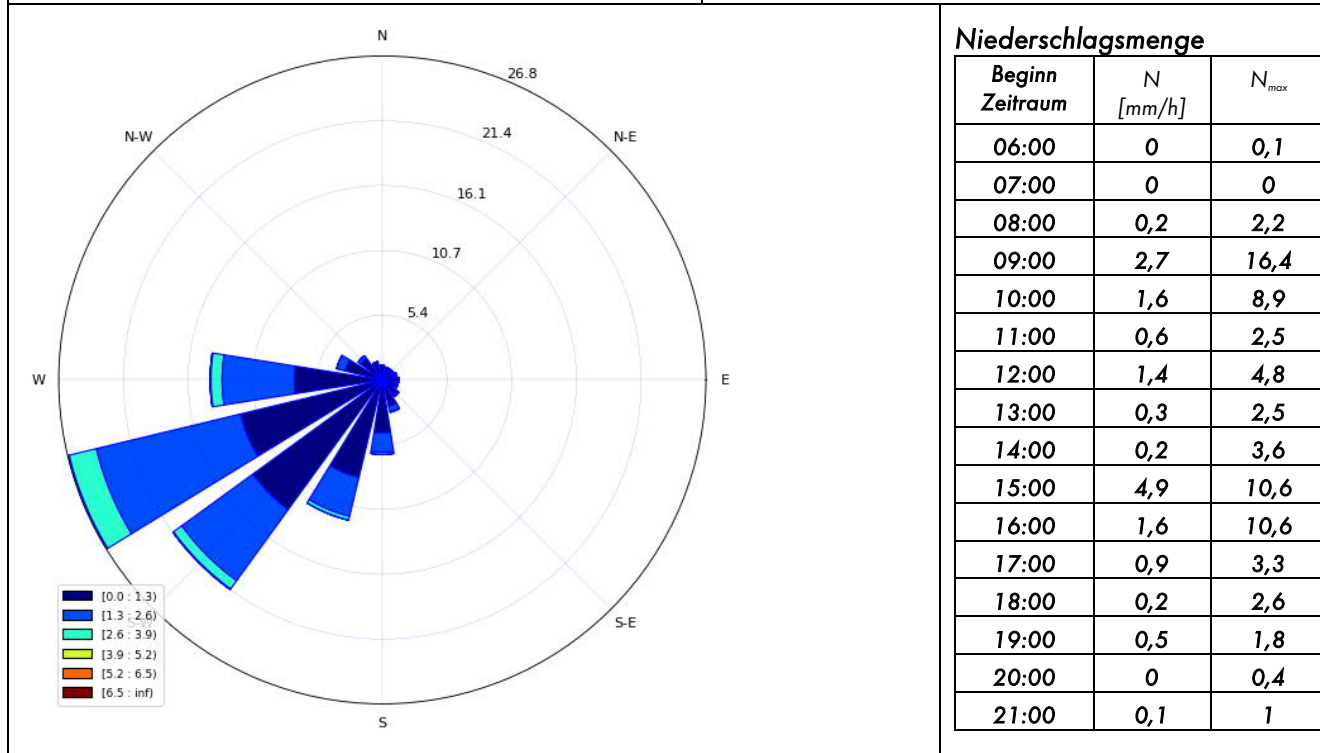

Inversionswetterlage?      nein

Temperatur und Luftfeuchtigkeitsentwicklung

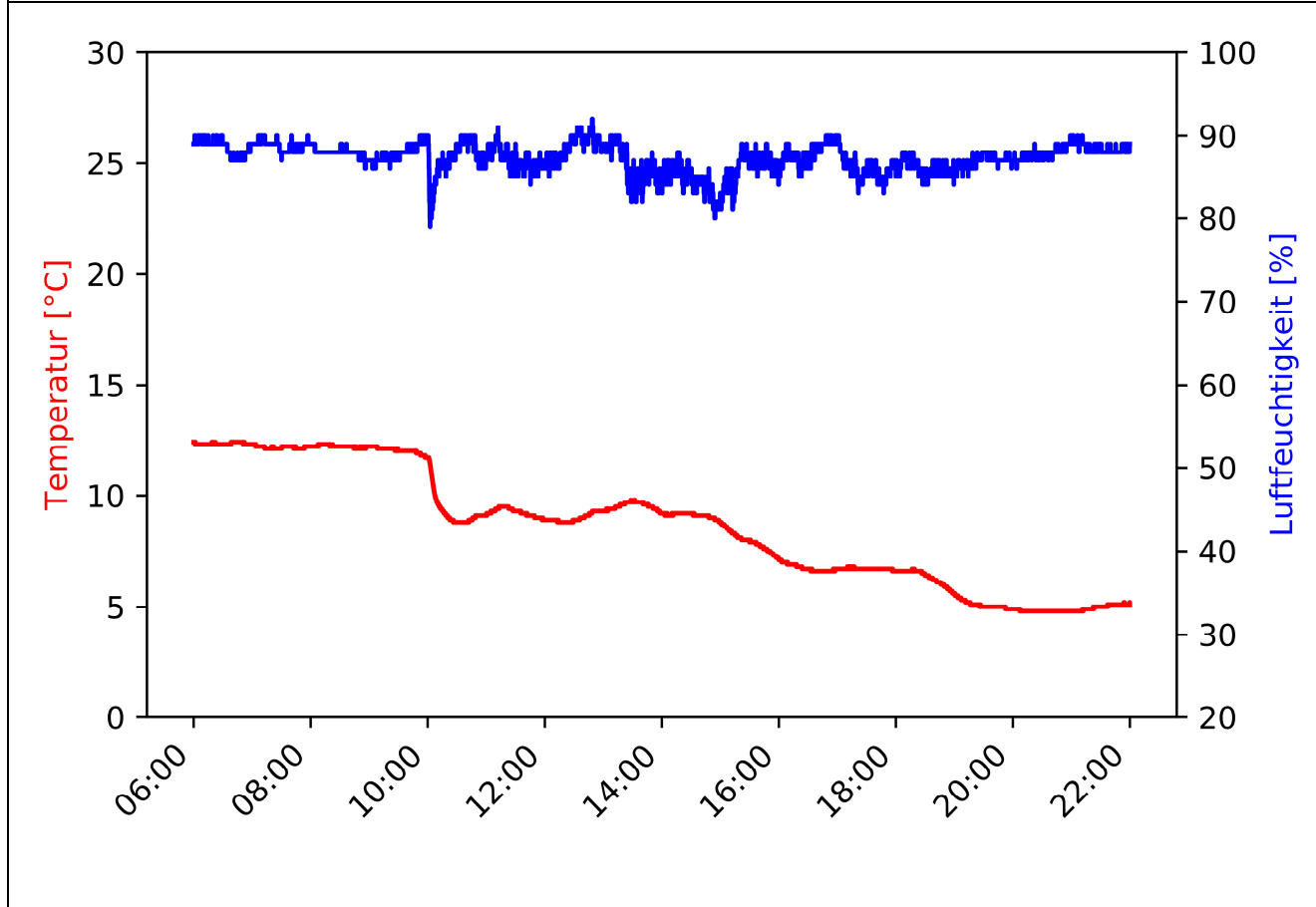

MP-02	Westholz 2, 84405 Dorfen	Messzeitraum: KW 39/2020 25.09.2020 - 26.09.2020
-------	-----------------------------	---

Pegelzeitverlauf  $L_{Aeq,1s}$ : ohne Fremdgeräuschbereinigung

Beurteilungszeitraum: Nacht (22:00-06:00)

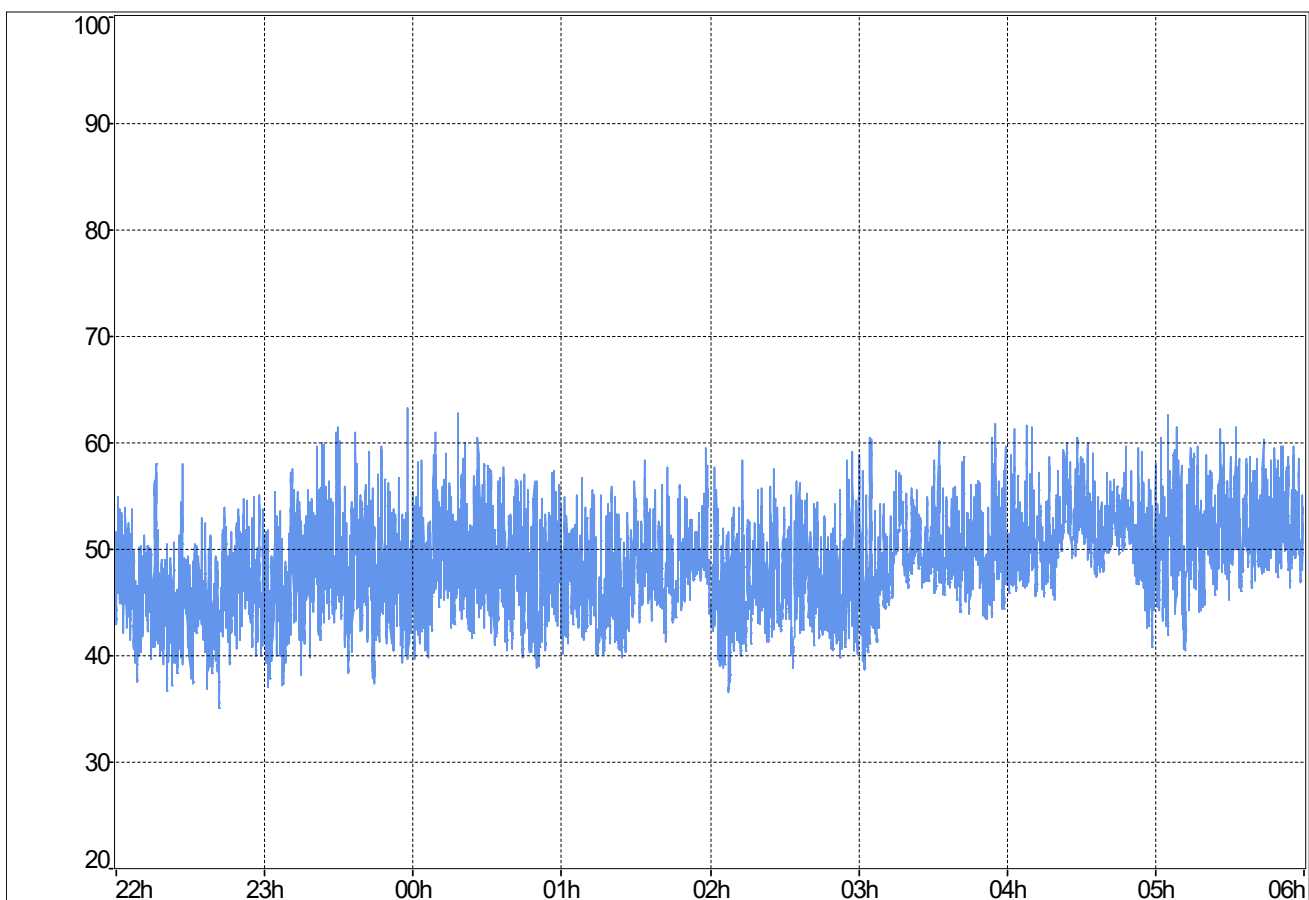

**Stündliche Beurteilungspegel**

Beginn Zeitraum	$L_{Aeq,1h}$ Rohdaten	$L_{Aeq,1h}$ ohne Fremdgeräusch
22:00	47	47
23:00	49,4	49,4
00:00	50,1	50,1
01:00	48,7	n.V.
02:00	47,7	47,7
03:00	50,4	n.V.
04:00	52,2	n.V.
05:00	52,5	n.V.
$L_{Aeq,22:00-06:00}$	50,1	48,7

**Ereignisprotokoll**

Beginn Zeitraum	Ereignisprotokoll
22:00	
23:00	
00:00	
01:00	Niederschlag
02:00	
03:00	Niederschlag
04:00	Niederschlag
05:00	Niederschlag

MP-02	Westholz 2, 84405 Dorfen	Messzeitraum: KW 39/2020 25.09.2020 - 26.09.2020
-------	-----------------------------	---

Prozentuale Pegelverteilung/Beurteilungszeitraum [%]	Beurteilungszeitraum: <b>Nacht (22:00-06:00)</b>
--	--

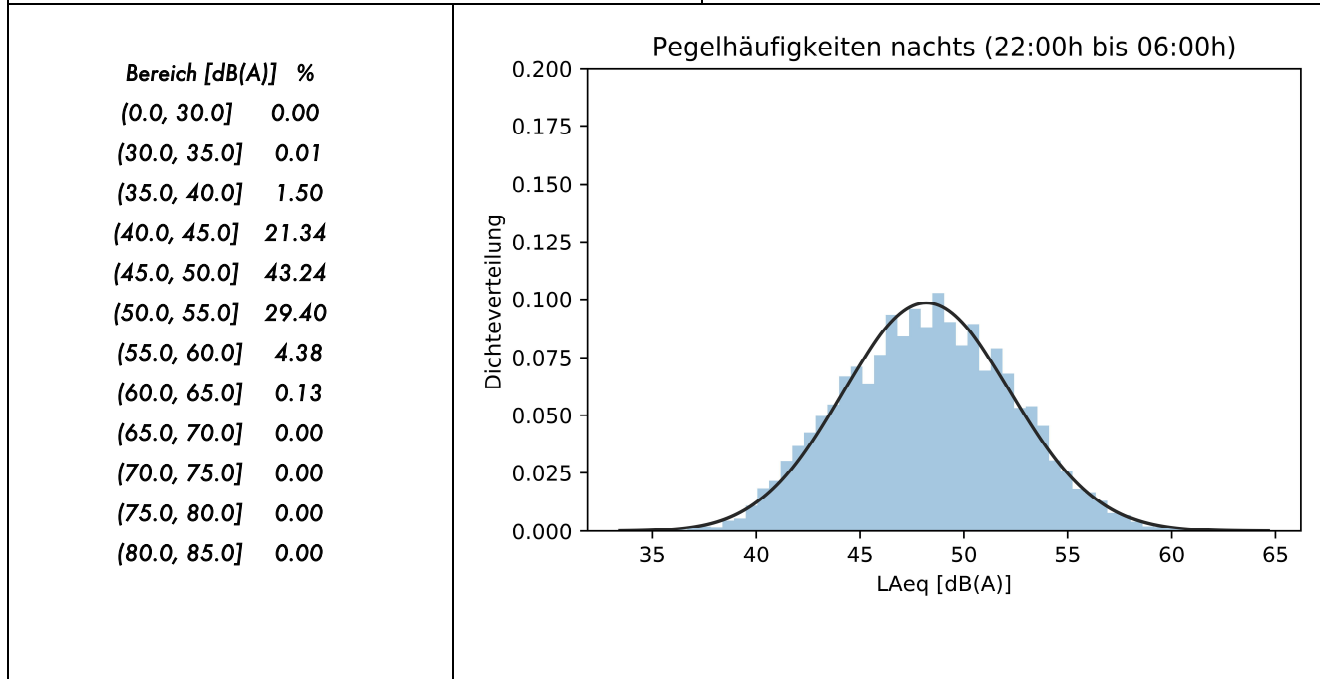

Entwicklung Windgeschwindigkeit

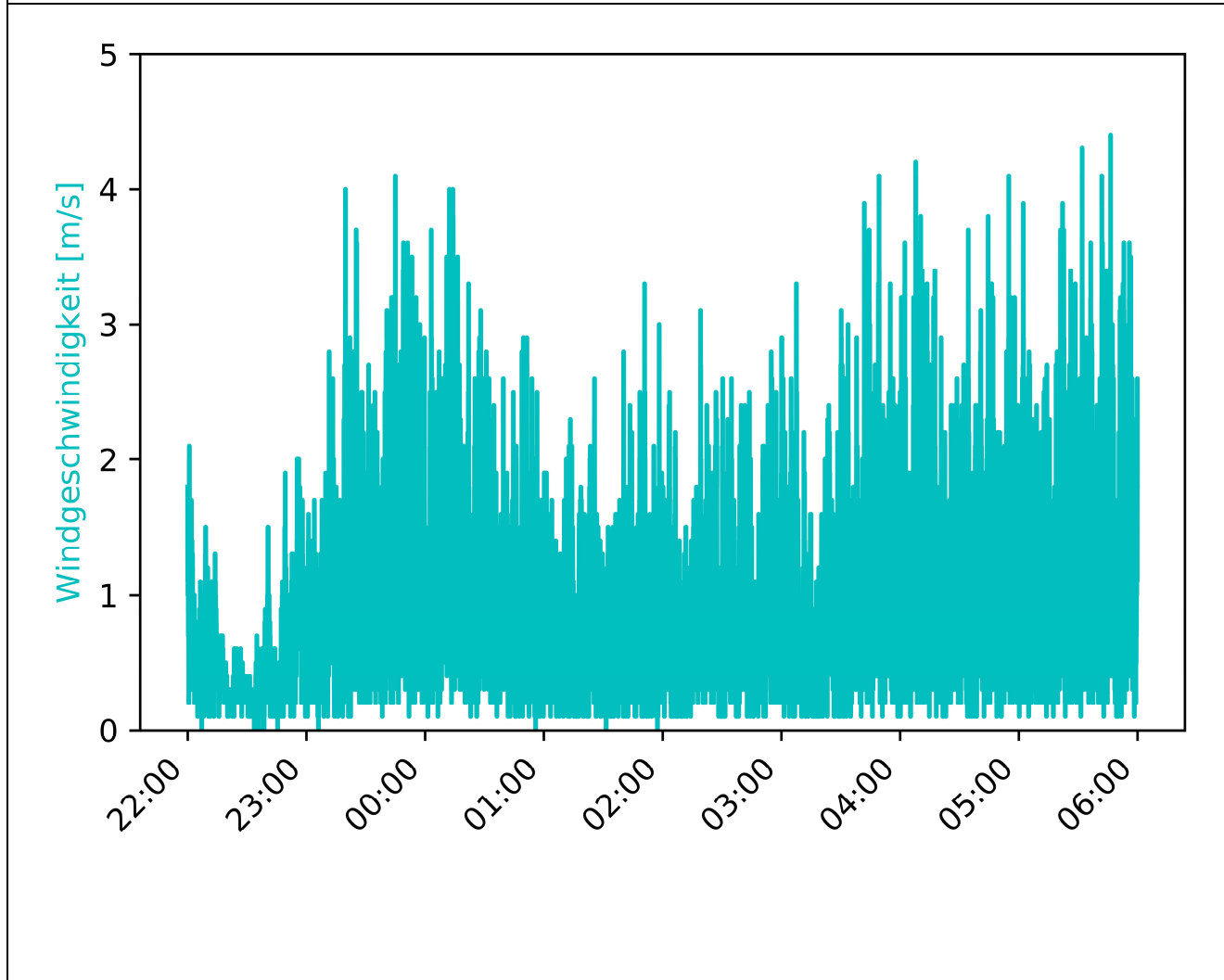



MP-02	Westholz 2, 84405 Dorfen	Messzeitraum: KW 39/2020 25.09.2020 - 26.09.2020
-------	-----------------------------	---

Vorherrschende Windverhältnisse/Beurteilungszeitraum	Beurteilungszeitraum: Nacht (22:00-06:00)
--	---

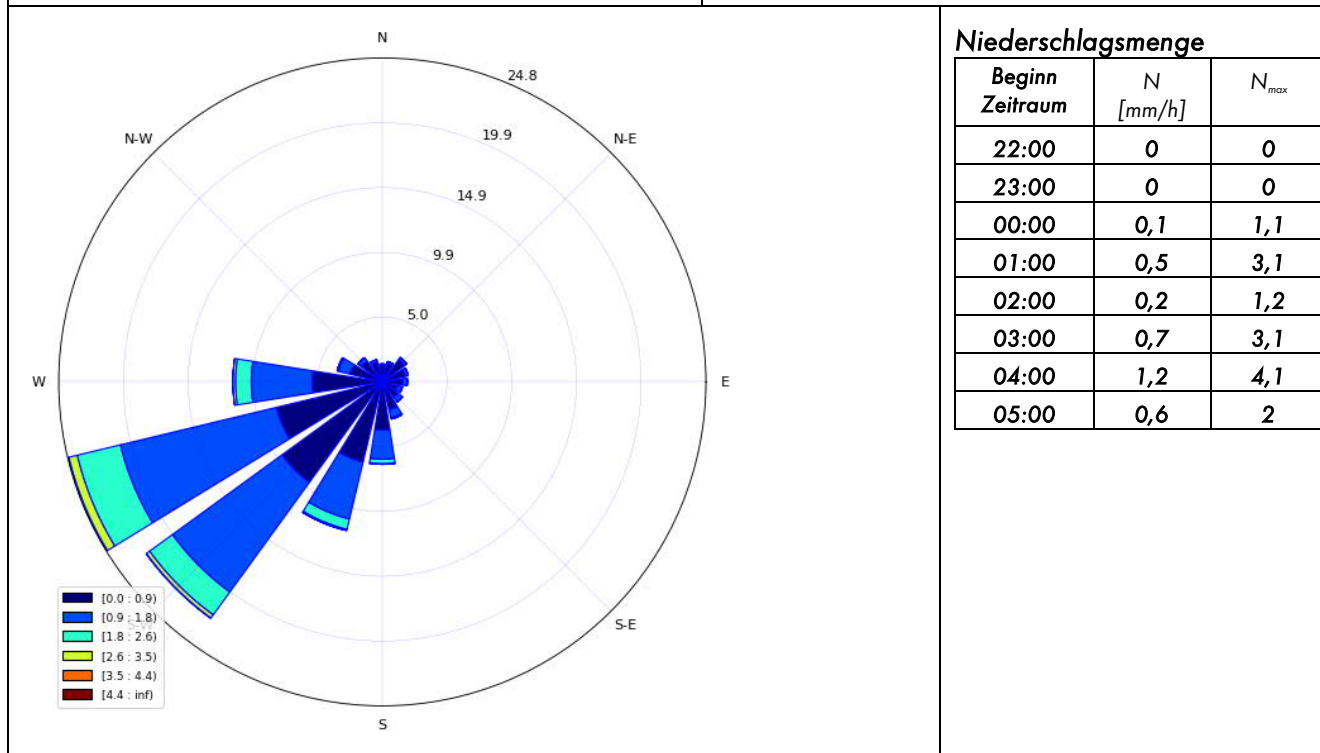

**Niederschlagsmenge**

Beginn Zeitraum	N [mm/h]	N <sub>max</sub>
22:00	0	0
23:00	0	0
00:00	0,1	1,1
01:00	0,5	3,1
02:00	0,2	1,2
03:00	0,7	3,1
04:00	1,2	4,1
05:00	0,6	2

Inversionswetterlage?	<u>nein</u>
-----------------------	-------------

Temperatur und Luftfeuchtigkeitsentwicklung

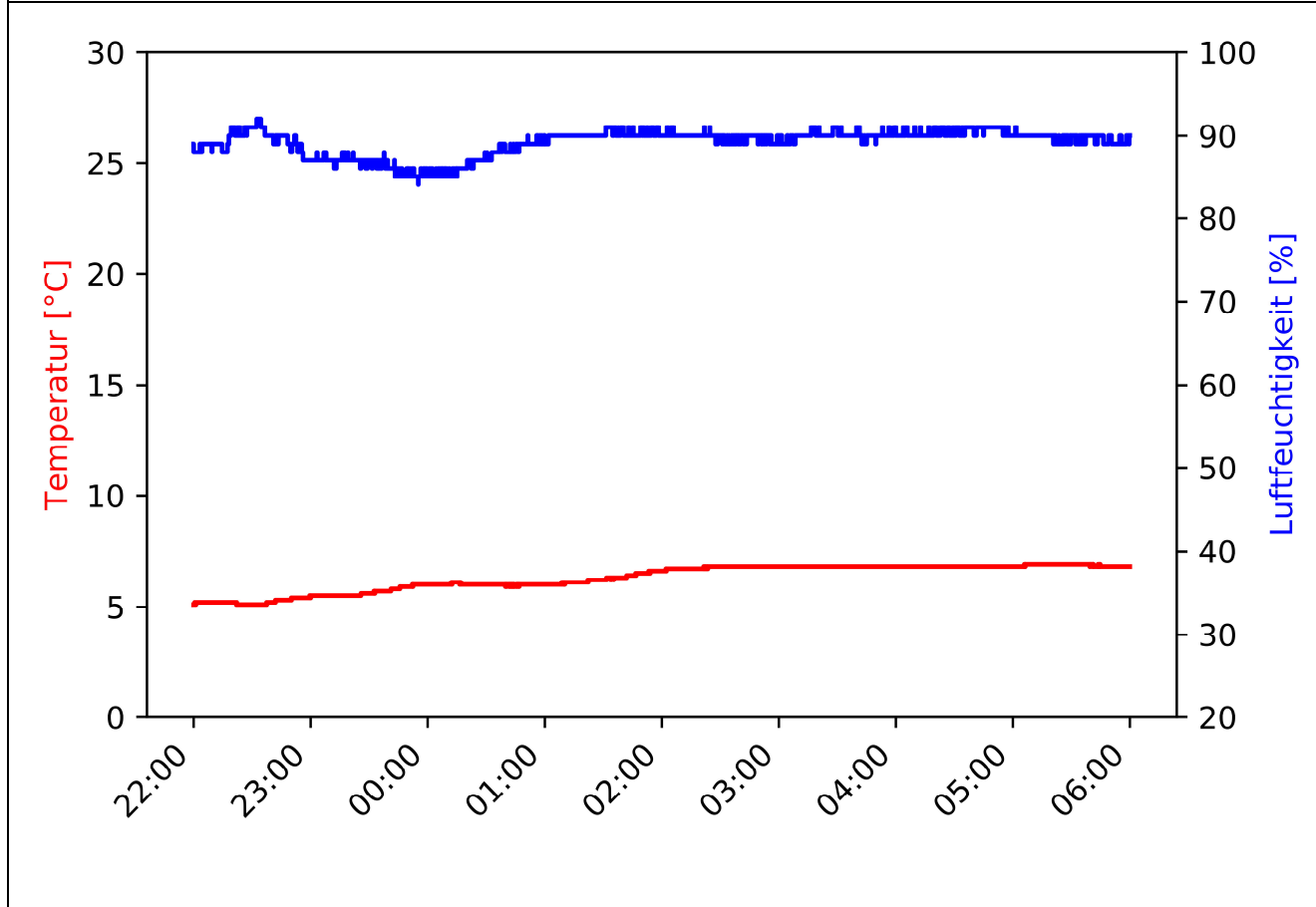

MP-02	Westholz 2, 84405 Dorfen		Messzeitraum: KW 39/2020 26.09.2020
-------	-----------------------------	--	--

Pegelzeitverlauf  $L_{Aeq,1s}$ : ohne Fremdgeräuschbereinigung

Beurteilungszeitraum: Tag (06:00-22:00)

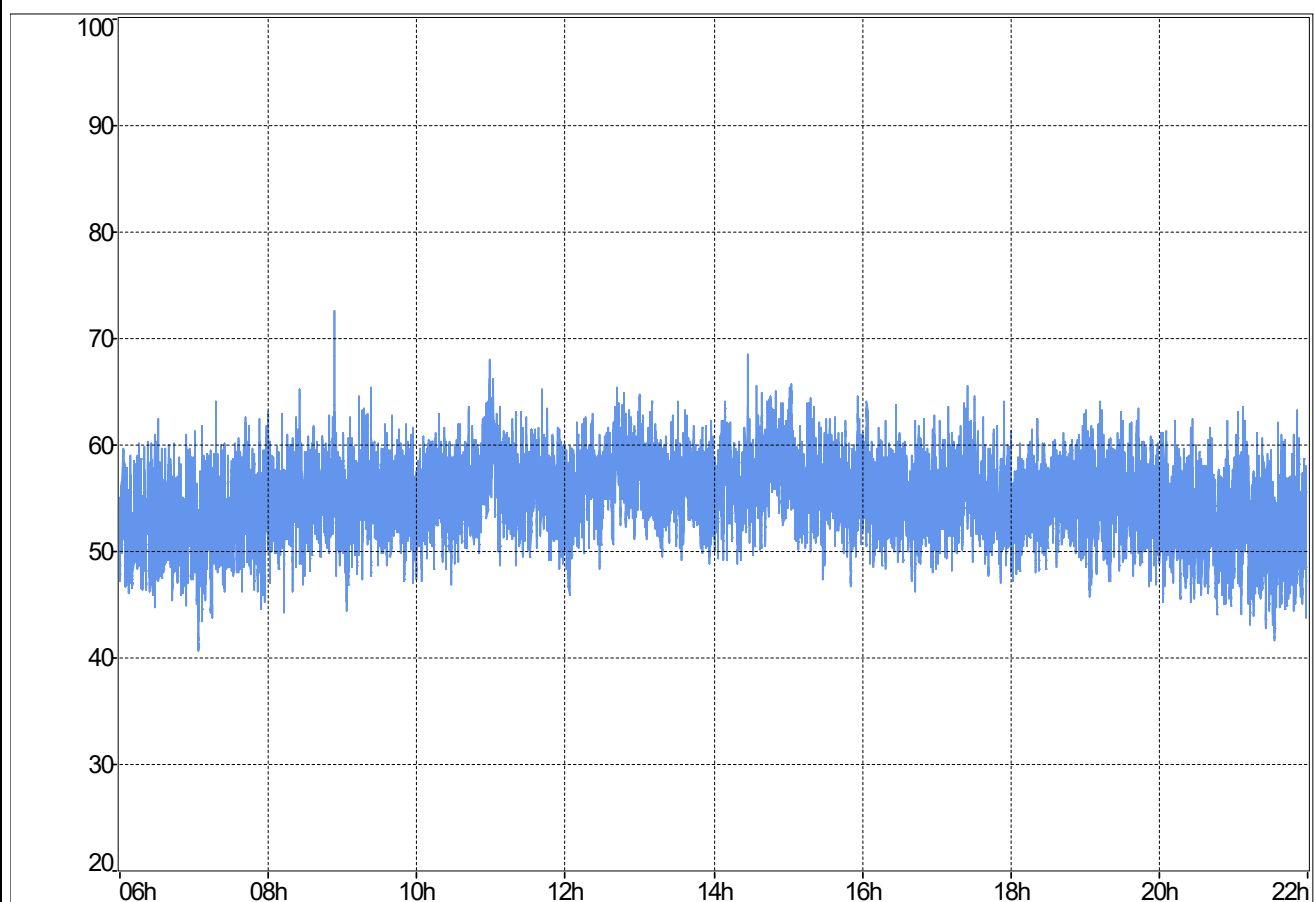

**Stündliche Beurteilungspegel**

Beginn Zeitraum	$L_{Aeq,1h}$ Rohdaten	$L_{Aeq,1h}$ ohne Fremdgeräusch
06:00	53,1	53,1
07:00	53,6	n.V.
08:00	55,6	n.V.
09:00	55,6	55,6
10:00	56,3	56,3
11:00	56,9	56,9
12:00	57,3	n.V.
13:00	56,8	n.V.
14:00	57,6	n.V.
15:00	56,8	n.V.
16:00	55,6	n.V.
17:00	55,8	n.V.
18:00	55,1	n.V.
19:00	55,4	n.V.
20:00	53,5	n.V.
21:00	52,9	52,9
$L_{Aeq,06:00-22:00}$	55,7	55,3

**Ereignisprotokoll**

Beginn Zeitraum	Ereignisprotokoll
06:00	
07:00	Niederschlag
08:00	Niederschlag
09:00	
10:00	
11:00	
12:00	Niederschlag
13:00	Niederschlag
14:00	Niederschlag
15:00	Niederschlag
16:00	Niederschlag
17:00	Niederschlag
18:00	Niederschlag
19:00	Niederschlag
20:00	Niederschlag
21:00	

MP-02	Westholz 2, 84405 Dorfen		Messzeitraum: KW 39/2020 26.09.2020
-------	-----------------------------	--	--

Prozentuale Pegelverteilung/Beurteilungszeitraum Beurteilungszeitraum: Tag (06:00-22:00)

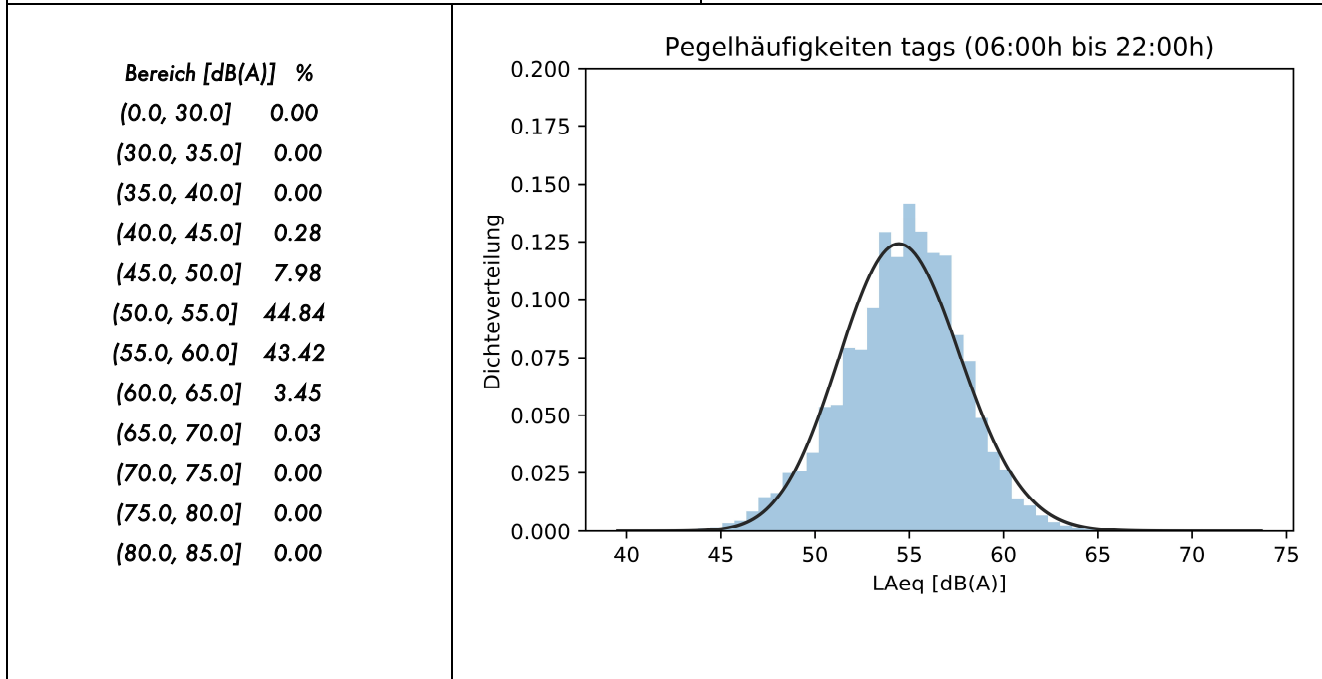

Entwicklung Windgeschwindigkeit

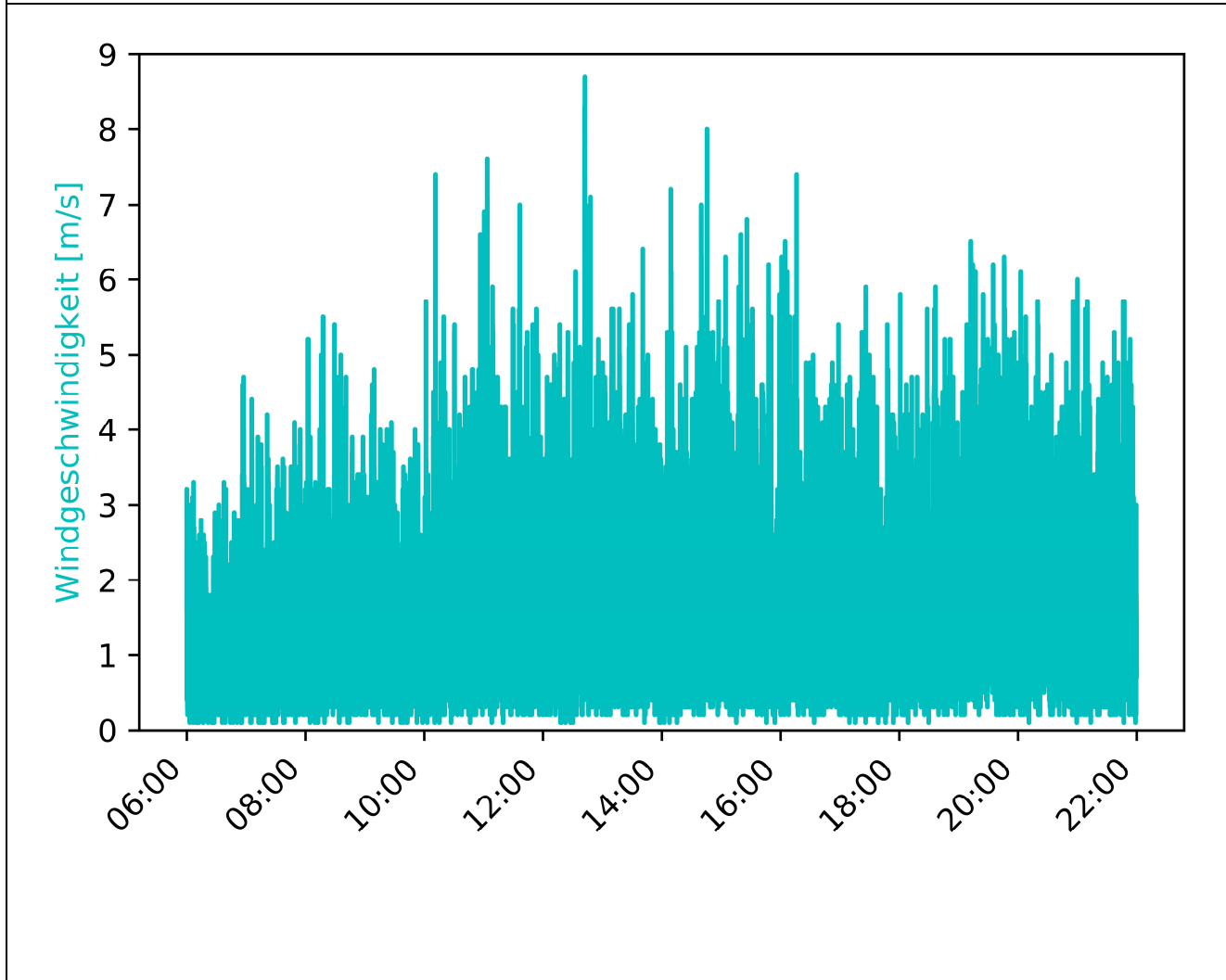

MP-02	Westholz 2, 84405 Dorfen		Messzeitraum: KW 39/2020 26.09.2020
-------	-----------------------------	--	--

Vorherrschende Windverhältnisse/Beurteilungszeitraum Beurteilungszeitraum: Tag (06:00-22:00)

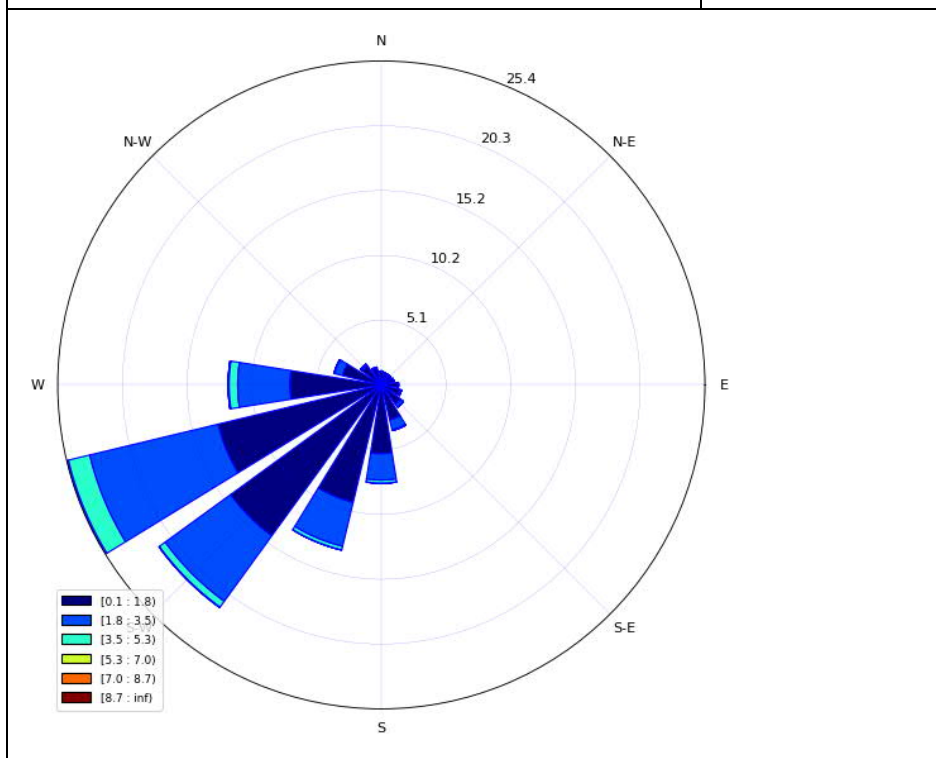

**Niederschlagsmenge**

Beginn Zeitraum	N [mm/h]	N <sub>max</sub>
06:00	0,3	1,5
07:00	0,2	4,9
08:00	0,3	3,1
09:00	0,2	1,7
10:00	0	0,1
11:00	0	0
12:00	1,3	5,2
13:00	0,8	4,9
14:00	0,4	3,9
15:00	0,4	2,6
16:00	0,8	4,1
17:00	0,4	1,8
18:00	1,2	5,2
19:00	0,5	2,2
20:00	0,1	3,2
21:00	0	1,7

Inversionswetterlage? nein

Temperatur und Luftfeuchtigkeitsentwicklung

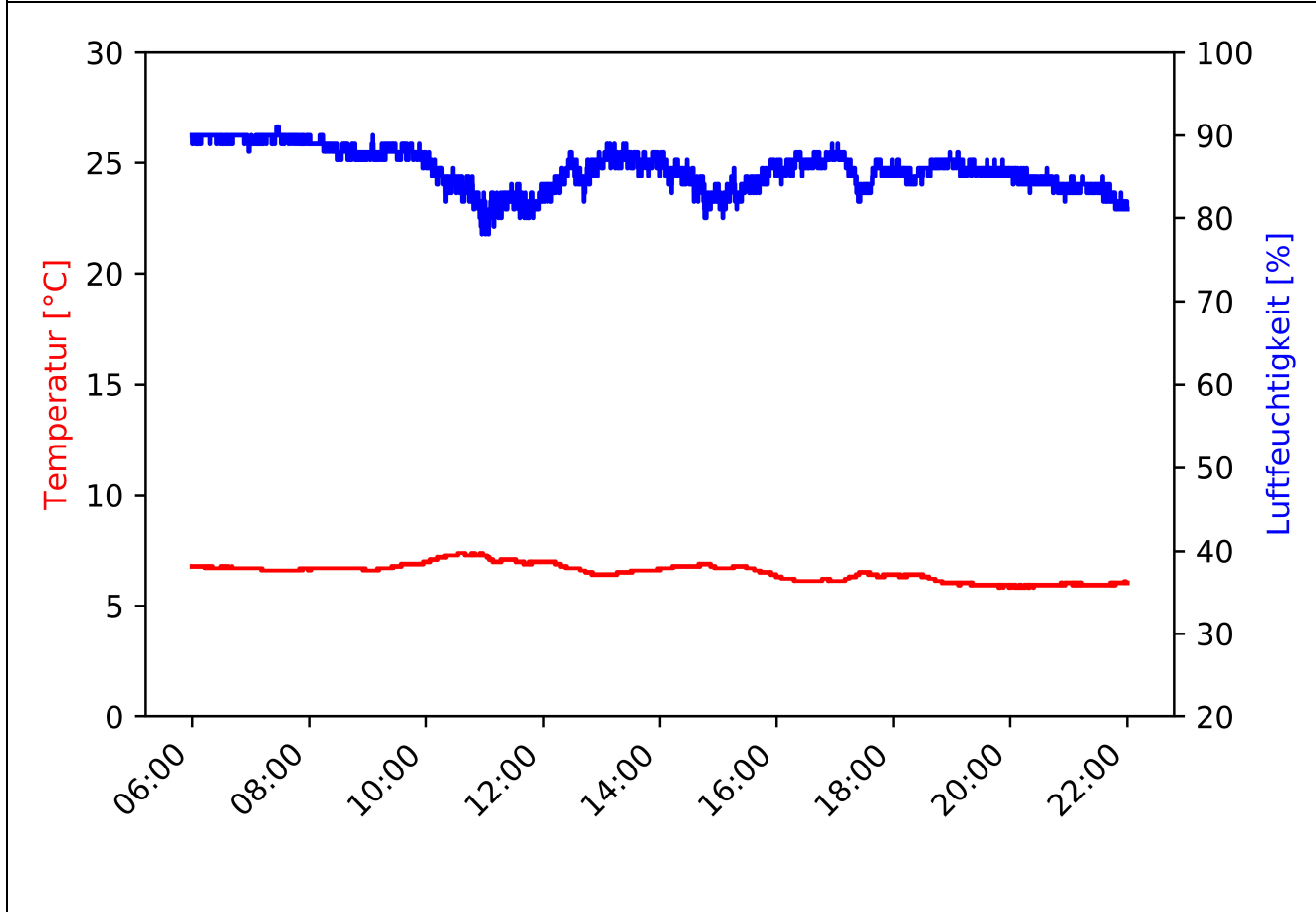

MP-02	Westholz 2, 84405 Dorfen	Messzeitraum: KW 39/2020 26.09.2020 - 27.09.2020
-------	-----------------------------	---

Pegelzeitverlauf  $L_{Aeq,1s}$ : ohne Fremdgeräuschbereinigung

Beurteilungszeitraum: Nacht (22:00-06:00)

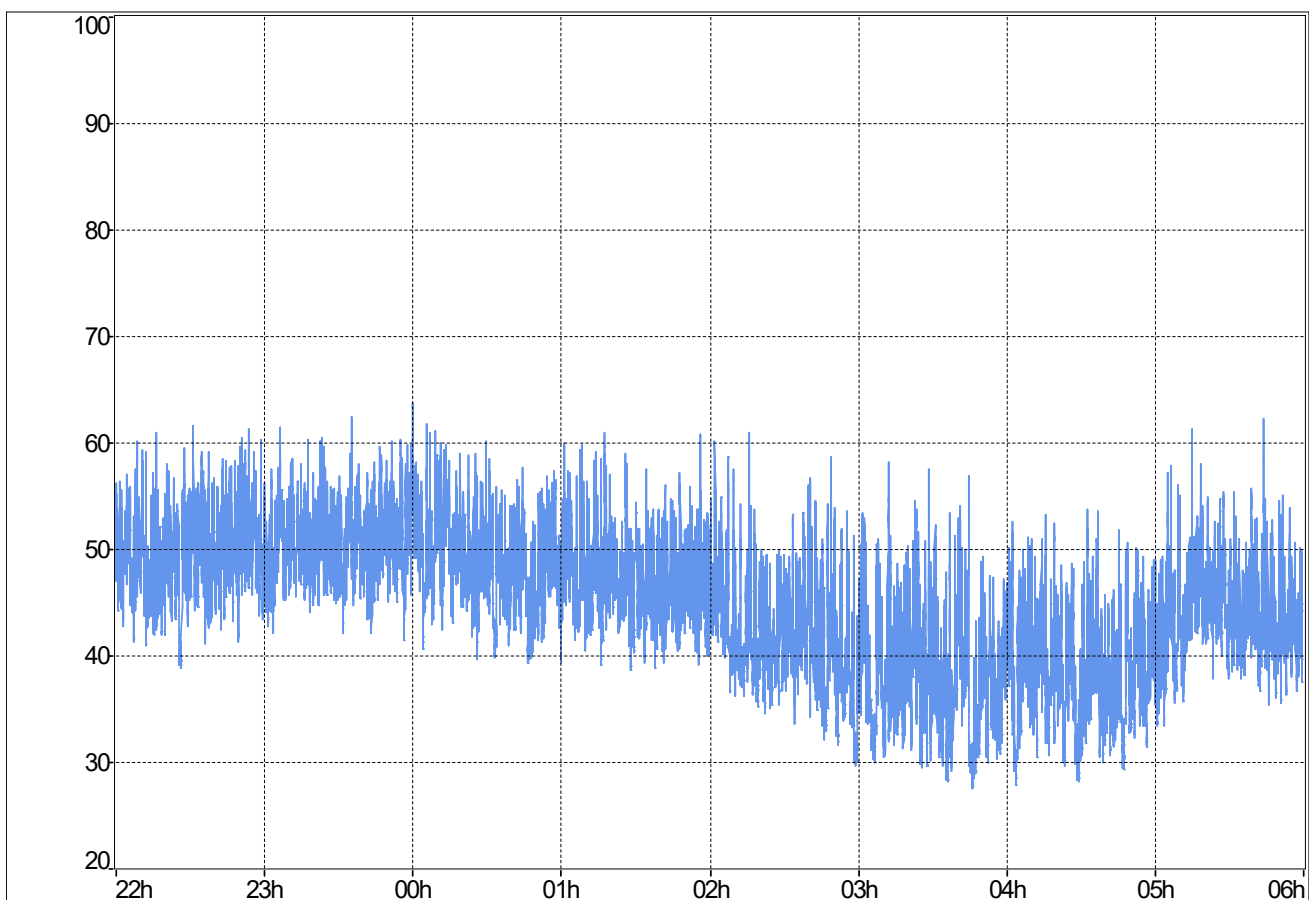

**Stündliche Beurteilungspegel**

Beginn Zeitraum	$L_{Aeq,1h}$ Rohdaten	$L_{Aeq,1h}$ ohne Fremdgeräusch
22:00	50,9	50,9
23:00	51,7	n.V.
00:00	50,1	50,1
01:00	48,4	48,4
02:00	44,7	44,7
03:00	42,3	42,3
04:00	41,3	41,3
05:00	45,9	45,9
$L_{Aeq,22:00-06:00}$	48,3	47,5

**Ereignisprotokoll**

Beginn Zeitraum	Ereignisprotokoll
22:00	
23:00	Niederschlag
00:00	
01:00	
02:00	
03:00	
04:00	
05:00	

MP-02	Westholz 2, 84405 Dorfen	Messzeitraum: KW 39/2020 26.09.2020 - 27.09.2020
-------	-----------------------------	---

Prozentuale Pegelverteilung/Beurteilungszeitraum [%]	Beurteilungszeitraum: <b>Nacht (22:00-06:00)</b>
--	--

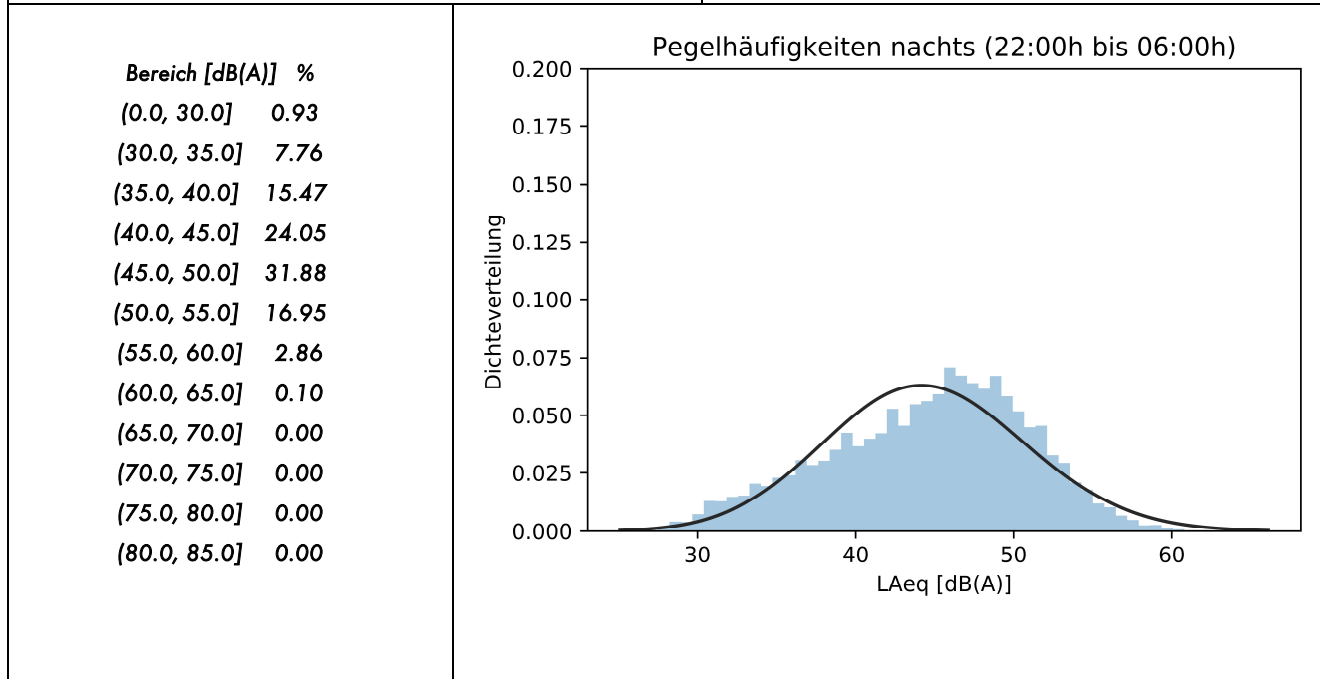

Entwicklung Windgeschwindigkeit

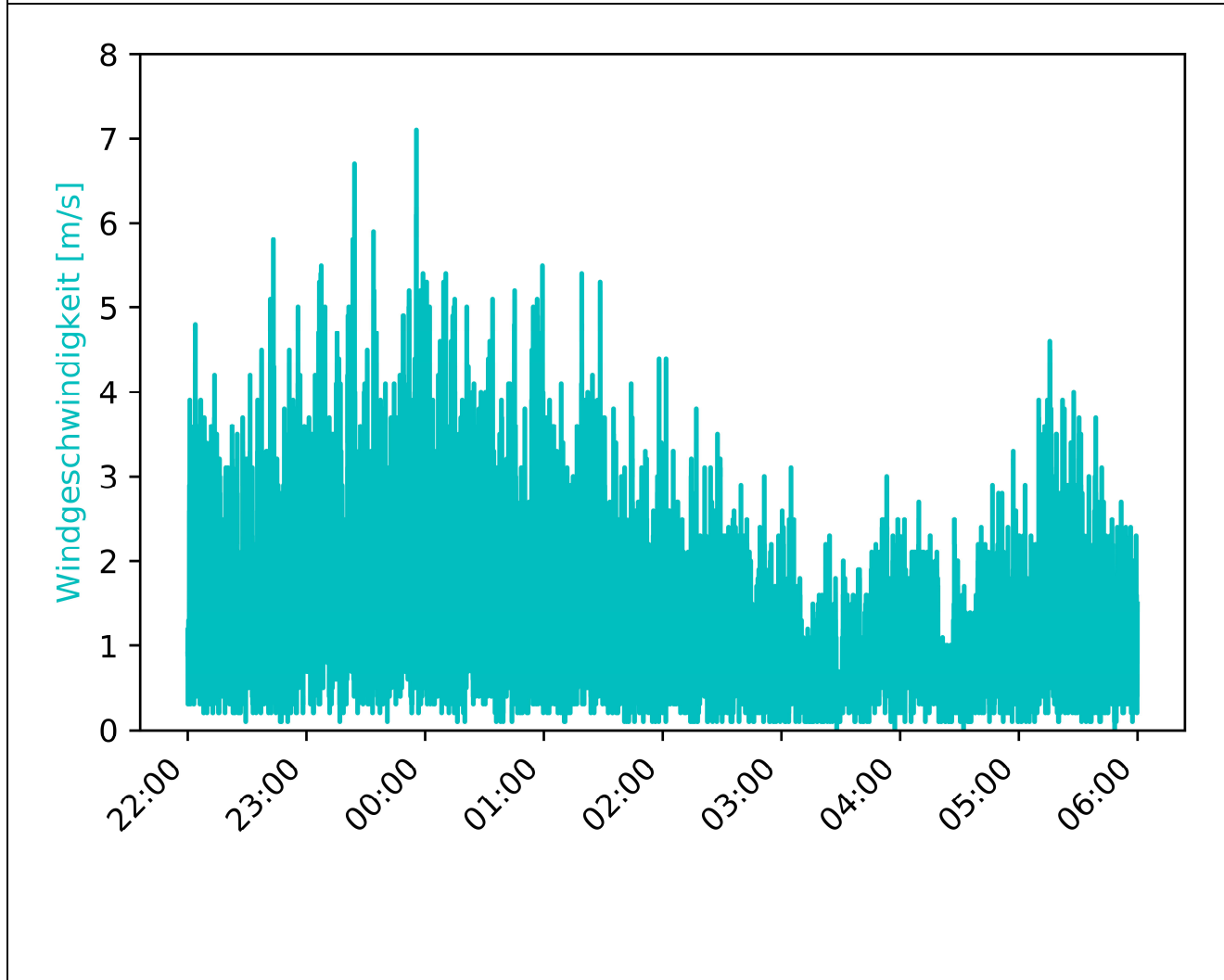

MP-02	Westholz 2, 84405 Dorfen		Messzeitraum: KW 39/2020 26.09.2020 - 27.09.2020
-------	-----------------------------	--	---

Vorherrschende Windverhältnisse/Beurteilungszeitraum	Beurteilungszeitraum: Nacht (22:00-06:00)
--	---

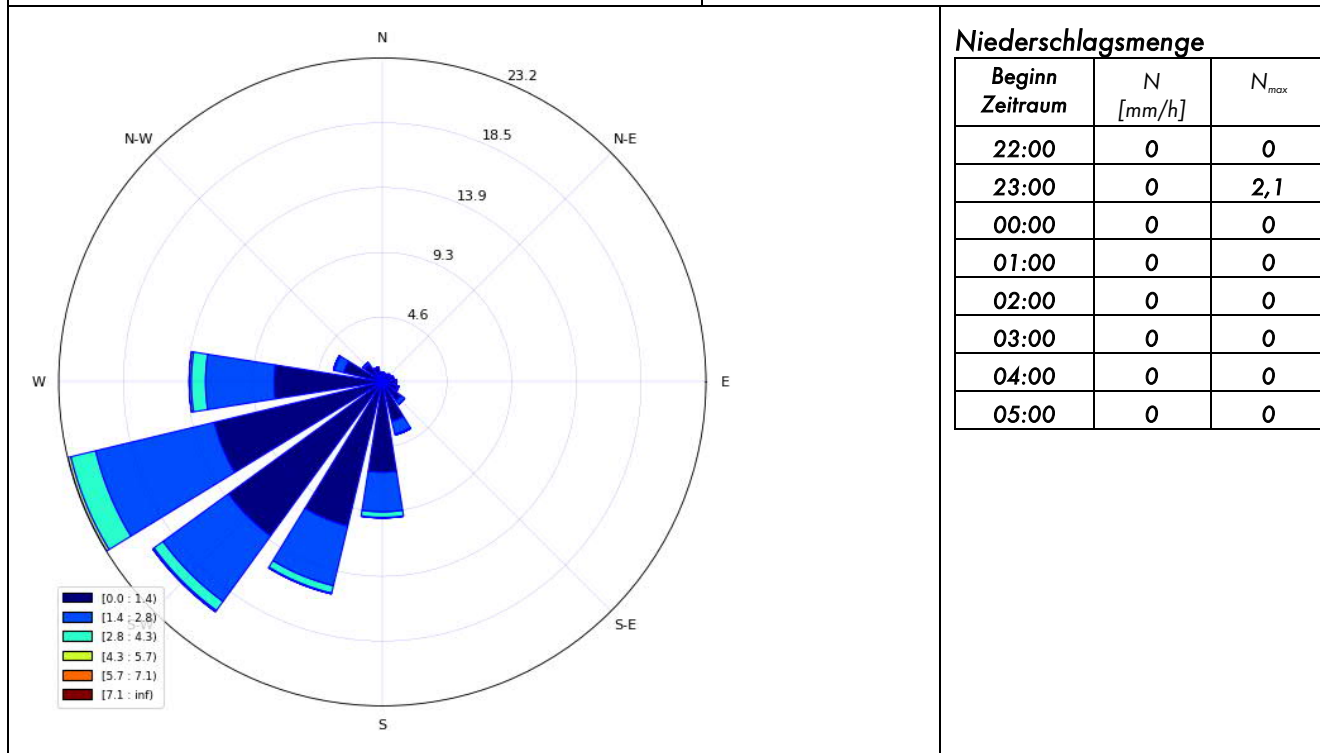

**Niederschlagsmenge**

Beginn Zeitraum	N [mm/h]	N <sub>max</sub>
22:00	0	0
23:00	0	2,1
00:00	0	0
01:00	0	0
02:00	0	0
03:00	0	0
04:00	0	0
05:00	0	0

Inversionswetterlage?	<u>nein</u>	
-----------------------	-------------	--

Temperatur und Luftfeuchtigkeitsentwicklung

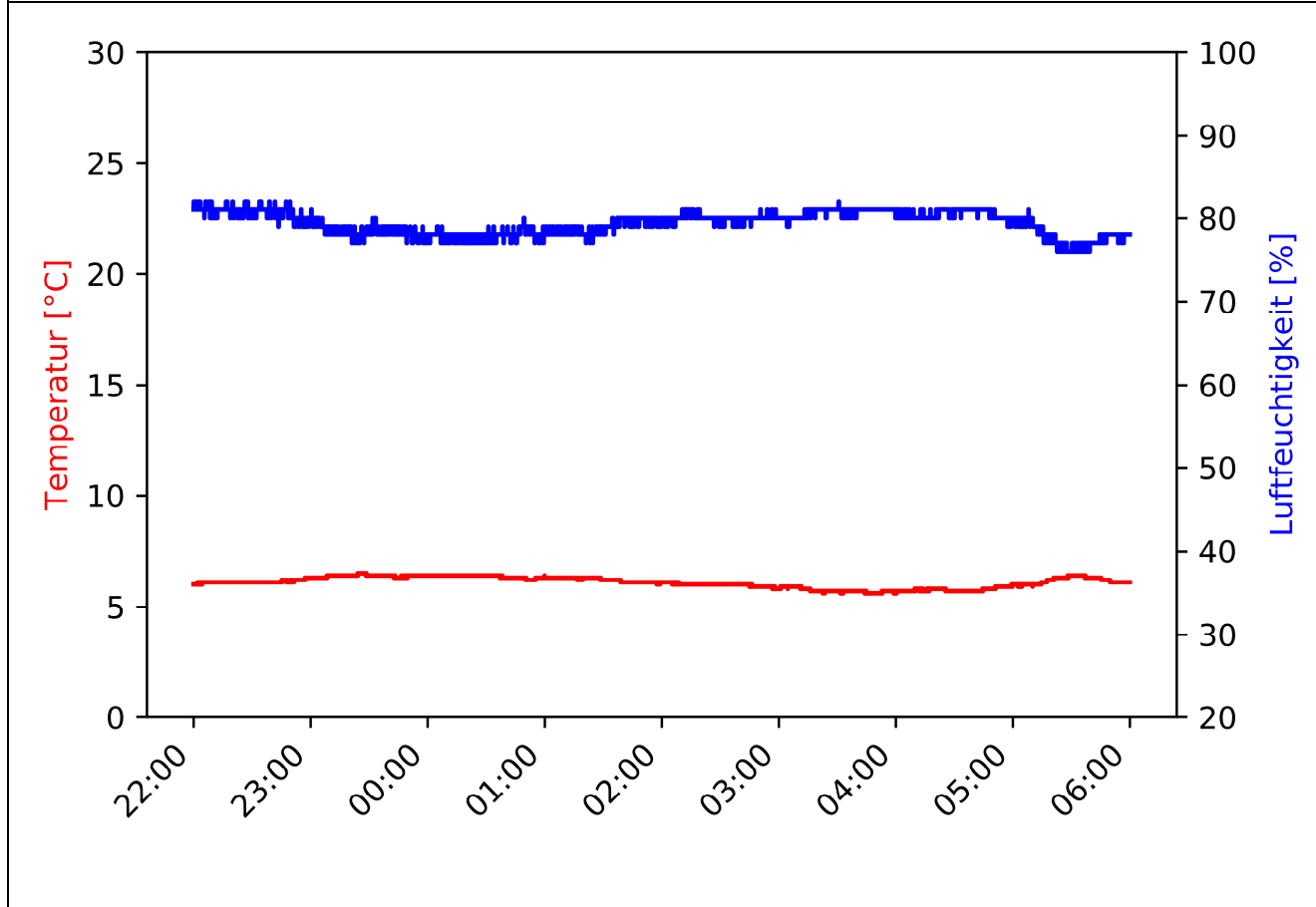

MP-02	Westholz 2, 84405 Dorfen		Messzeitraum: KW 39/2020 27.09.2020
-------	-----------------------------	--	--

Pegelzeitverlauf  $L_{Aeq,1s}$ : ohne Fremdgeräuschbereinigung

Beurteilungszeitraum: Tag (06:00-22:00)

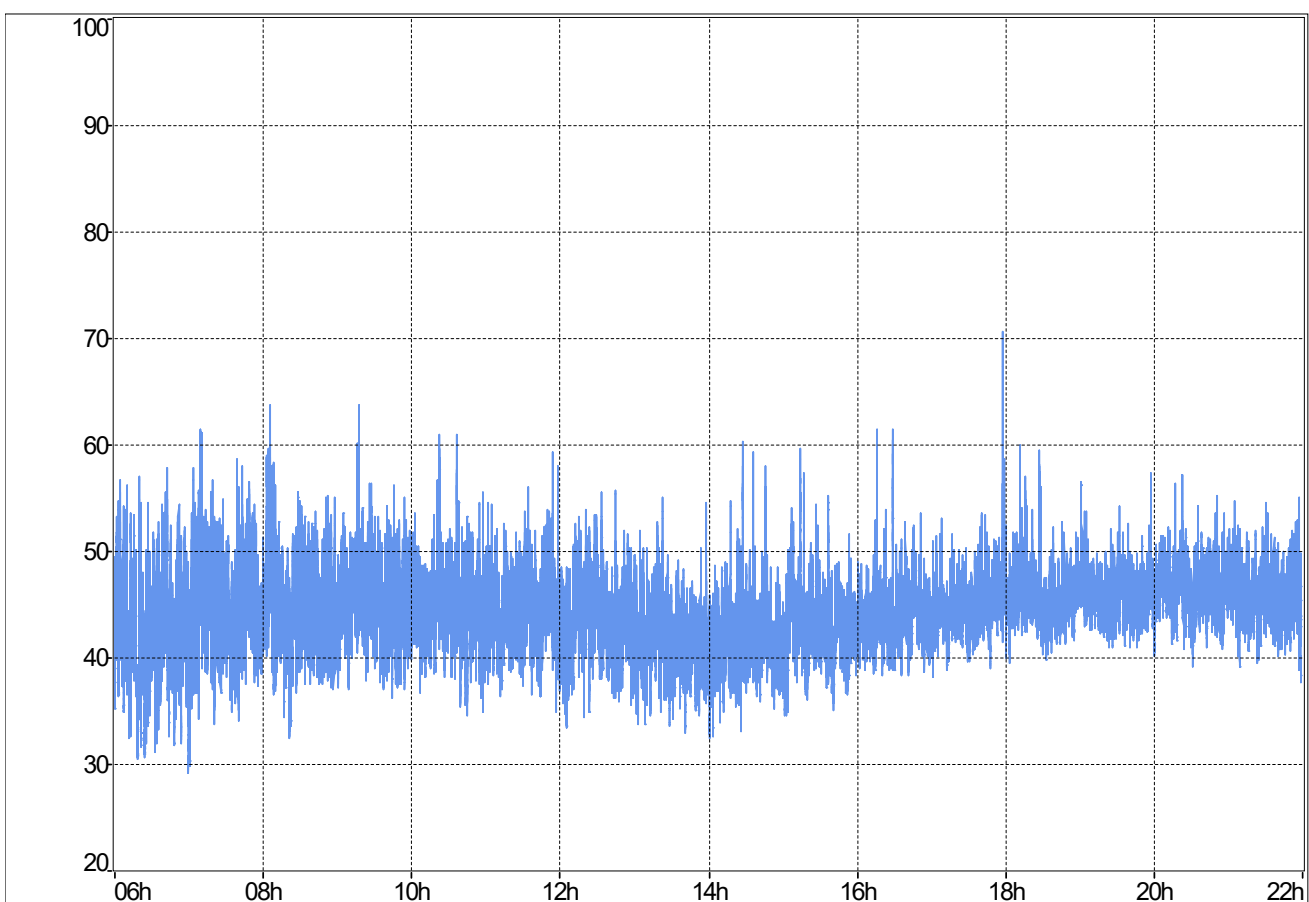

**Stündliche Beurteilungspegel**

Beginn Zeitraum	$L_{Aeq,1h}$ Rohdaten	$L_{Aeq,1h}$ ohne Fremdgeräusch
06:00	44,6	44,6
07:00	47,7	47,7
08:00	47,2	47,2
09:00	46,7	46,7
10:00	46,5	46,5
11:00	45,6	45,6
12:00	45	45
13:00	42,8	42,8
14:00	43,1	43,1
15:00	43,9	43,9
16:00	44,7	44,7
17:00	45,9	45,2
18:00	46,3	46,3
19:00	46,4	46,4
20:00	47	47
21:00	46,5	46,5
$L_{Aeq,06:00-22:00}$	45,8	45,8

**Ereignisprotokoll**

Beginn Zeitraum	Ereignisprotokoll
06:00	
07:00	
08:00	
09:00	
10:00	
11:00	
12:00	
13:00	
14:00	
15:00	
16:00	
17:00	17:58 Vogelgezwitscher
18:00	
19:00	
20:00	
21:00	



MP-02	Westholz 2, 84405 Dorfen		Messzeitraum: KW 39/2020 27.09.2020
-------	-----------------------------	--	--

Prozentuale Pegelverteilung/Beurteilungszeitraum Beurteilungszeitraum: Tag (06:00-22:00)

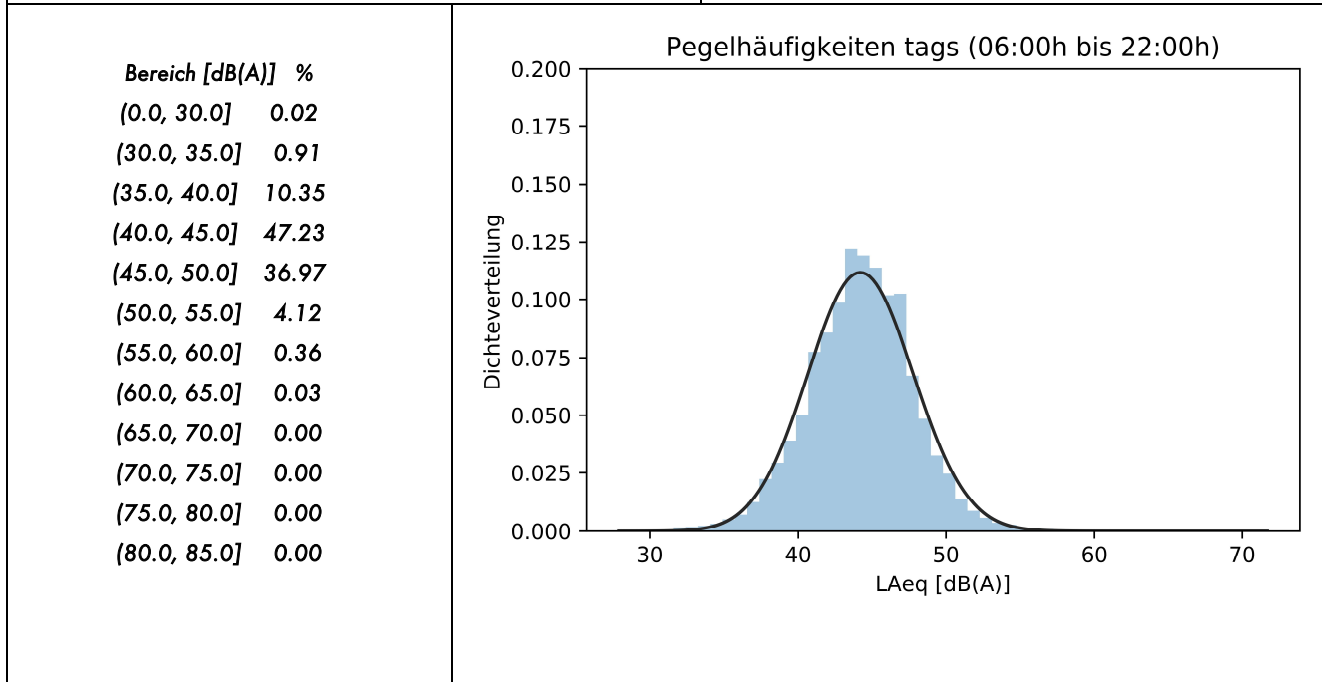

Entwicklung Windgeschwindigkeit

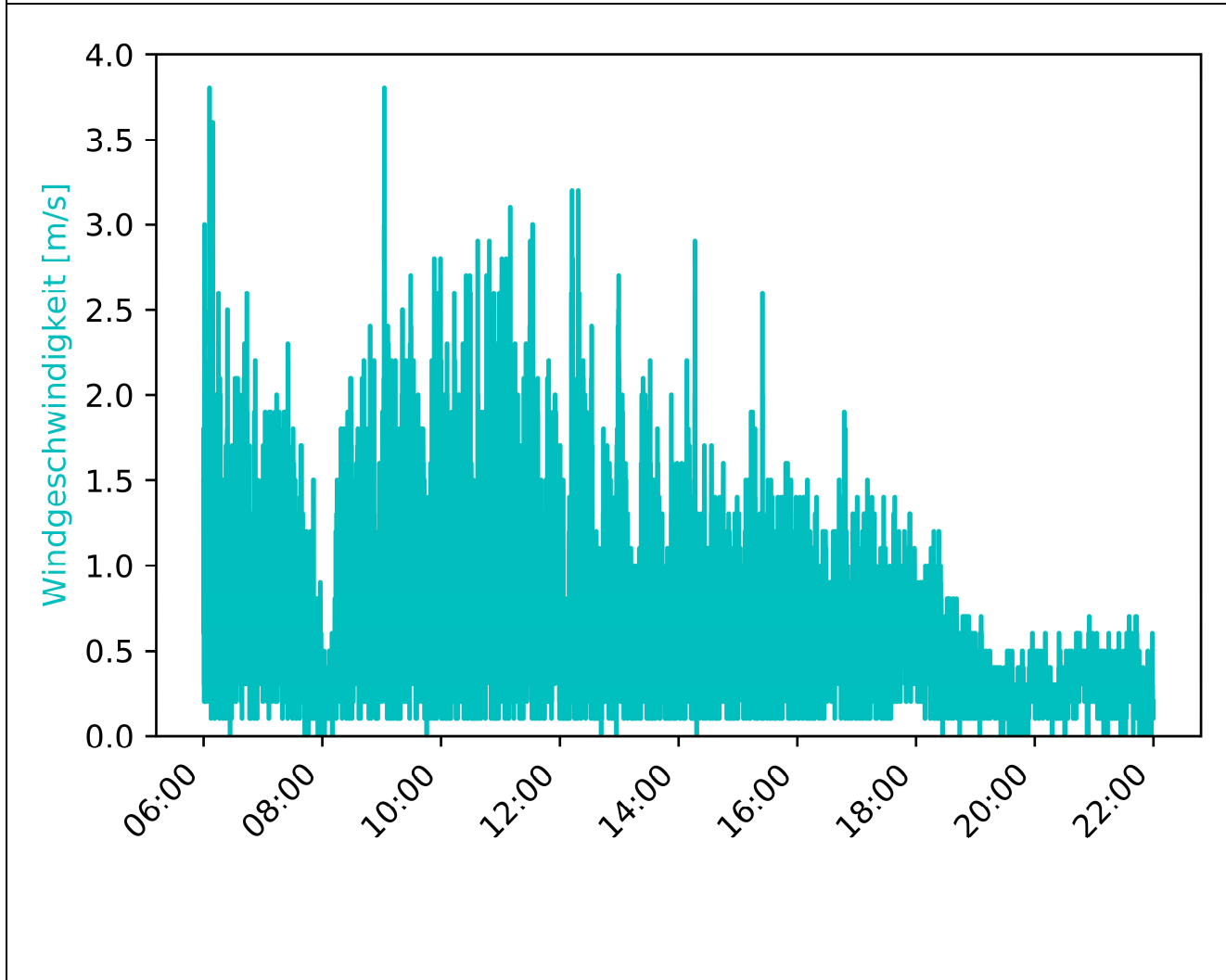

MP-02	Westholz 2, 84405 Dorfen		Messzeitraum: KW 39/2020 27.09.2020
-------	-----------------------------	--	--

Vorherrschende Windverhältnisse/Beurteilungszeitraum Beurteilungszeitraum: Tag (06:00-22:00)

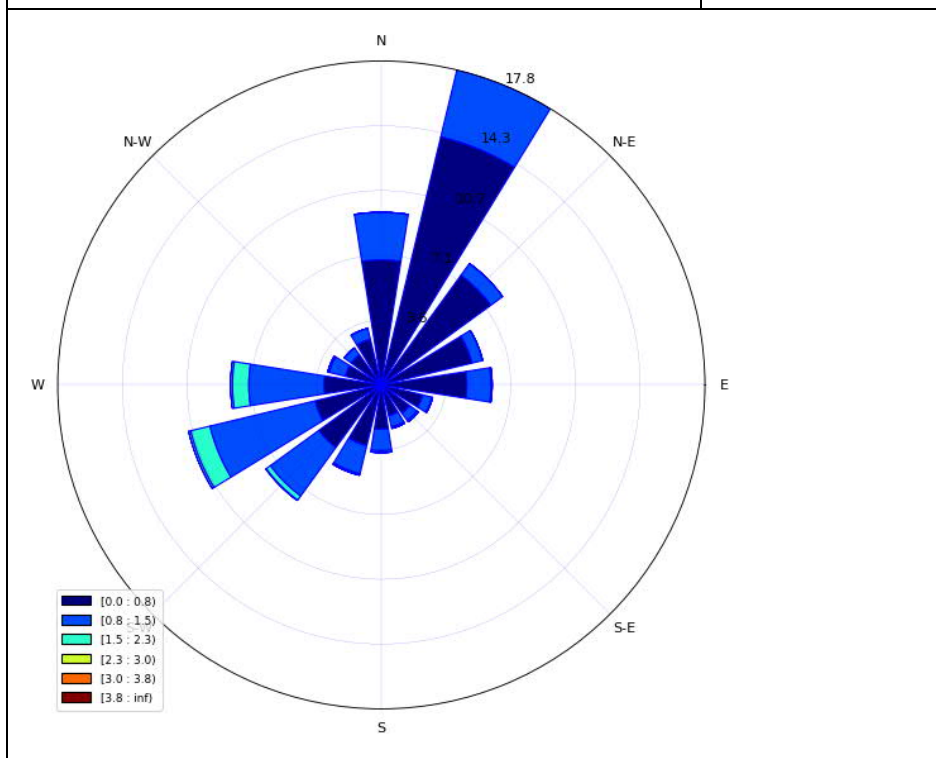

**Niederschlagsmenge**

Beginn Zeitraum	N [mm/h]	N <sub>max</sub>
06:00	0	0
07:00	0	0
08:00	0	0
09:00	0	0
10:00	0	0
11:00	0	0
12:00	0	0
13:00	0	0
14:00	0	0
15:00	0	0
16:00	0	0
17:00	0	0
18:00	0	0
19:00	0	0
20:00	0	0
21:00	0	0

Inversionswetterlage? nein

Temperatur und Luftfeuchtigkeitsentwicklung

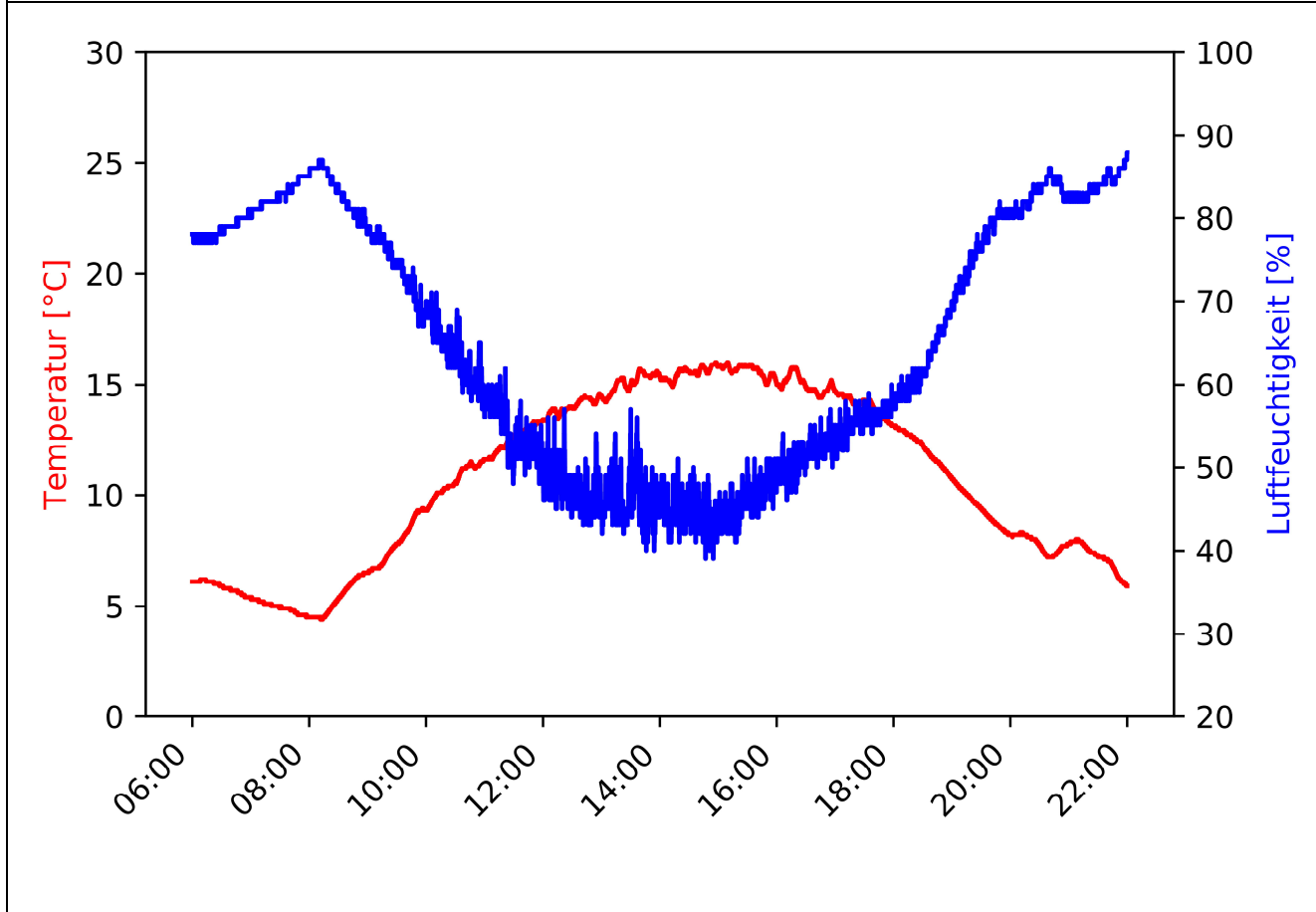

MP-02	Westholz 2, 84405 Dorfen	Messzeitraum: KW 39/2020 27.09.2020 - 28.09.2020
-------	-----------------------------	---

Pegelzeitverlauf  $L_{Aeq,1s}$ : ohne Fremdgeräuschbereinigung

Beurteilungszeitraum: Nacht (22:00-06:00)

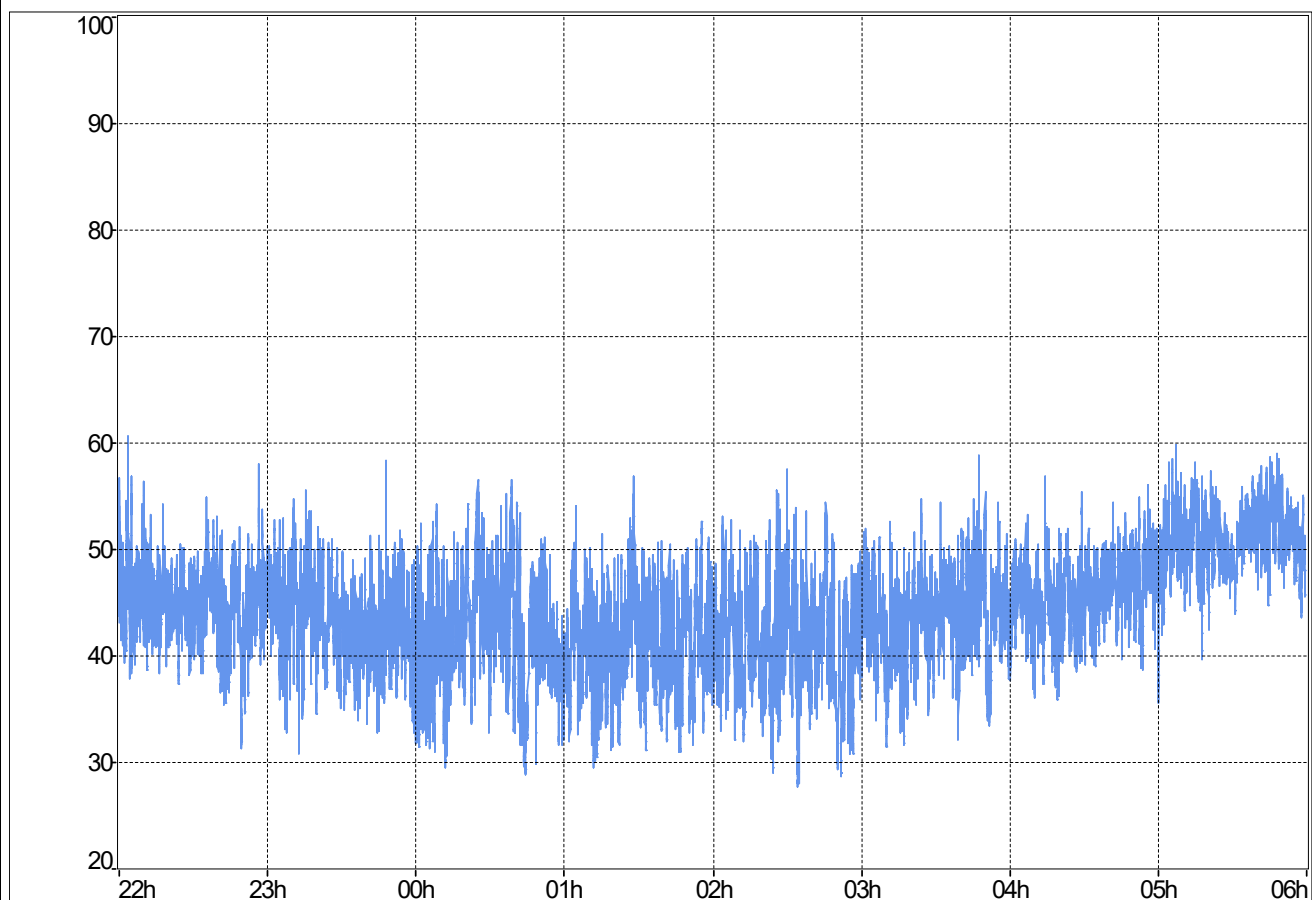

**Stündliche Beurteilungspegel**

**Ereignisprotokoll**

Beginn Zeitraum	$L_{Aeq,1h}$ Rohdaten	$L_{Aeq,1h}$ ohne Fremdgeräusch
22:00	46	46
23:00	44,8	44,8
00:00	44,7	44,7
01:00	43,6	43,6
02:00	44	44
03:00	45	45
04:00	46,8	46,8
05:00	51,5	51,5
$L_{Aeq,22:00-06:00}$	46,6	46,6

Beginn Zeitraum	Ereignisprotokoll
22:00	
23:00	
00:00	
01:00	
02:00	
03:00	
04:00	
05:00	

MP-02	Westholz 2, 84405 Dorfen	Messzeitraum: KW 39/2020 27.09.2020 - 28.09.2020
-------	-----------------------------	---

Prozentuale Pegelverteilung/Beurteilungszeitraum [%]	Beurteilungszeitraum: <b>Nacht (22:00-06:00)</b>
--	--

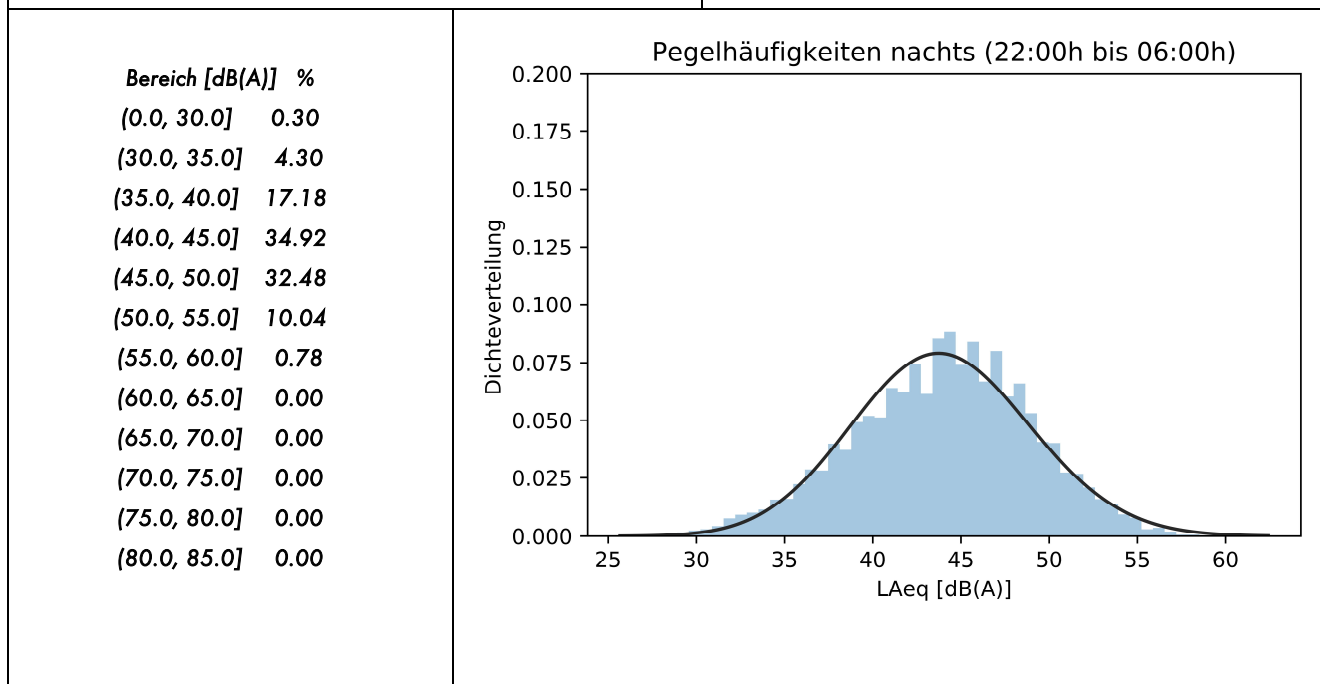

Entwicklung Windgeschwindigkeit

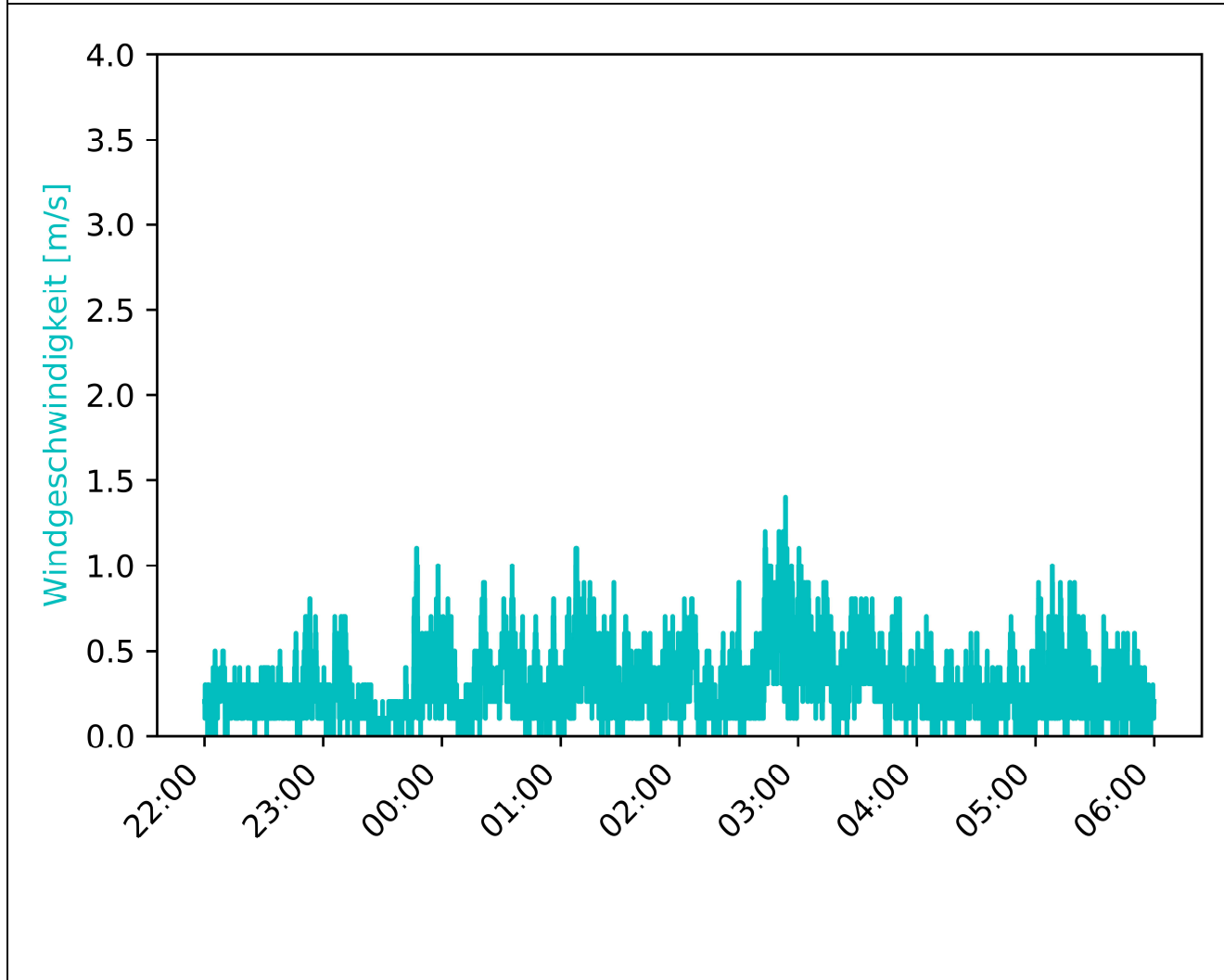

MP-02	Westholz 2, 84405 Dorfen		Messzeitraum: KW 39/2020 27.09.2020 - 28.09.2020
-------	-----------------------------	--	---

Vorherrschende Windverhältnisse/Beurteilungszeitraum	Beurteilungszeitraum: Nacht (22:00-06:00)
--	---

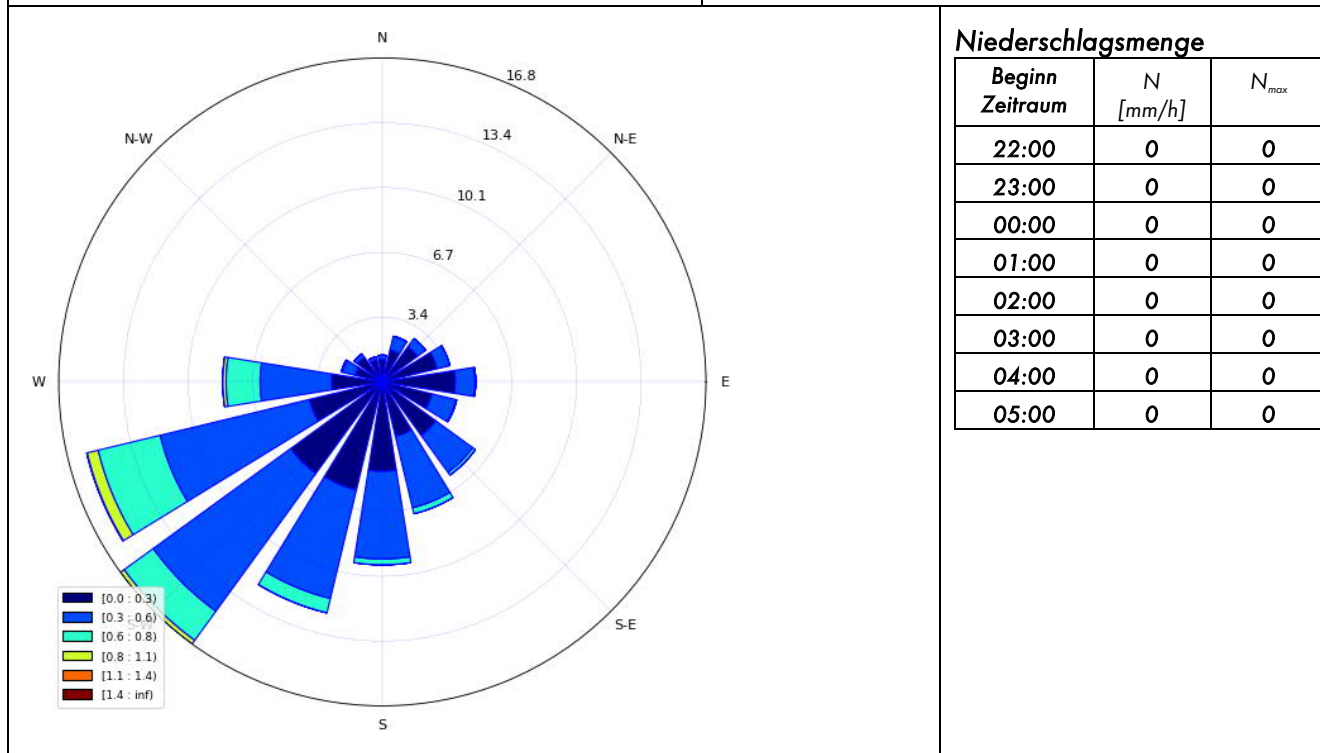

Inversionswetterlage?	<u>nein</u>	
-----------------------	-------------	--

Temperatur und Luftfeuchtigkeitsentwicklung

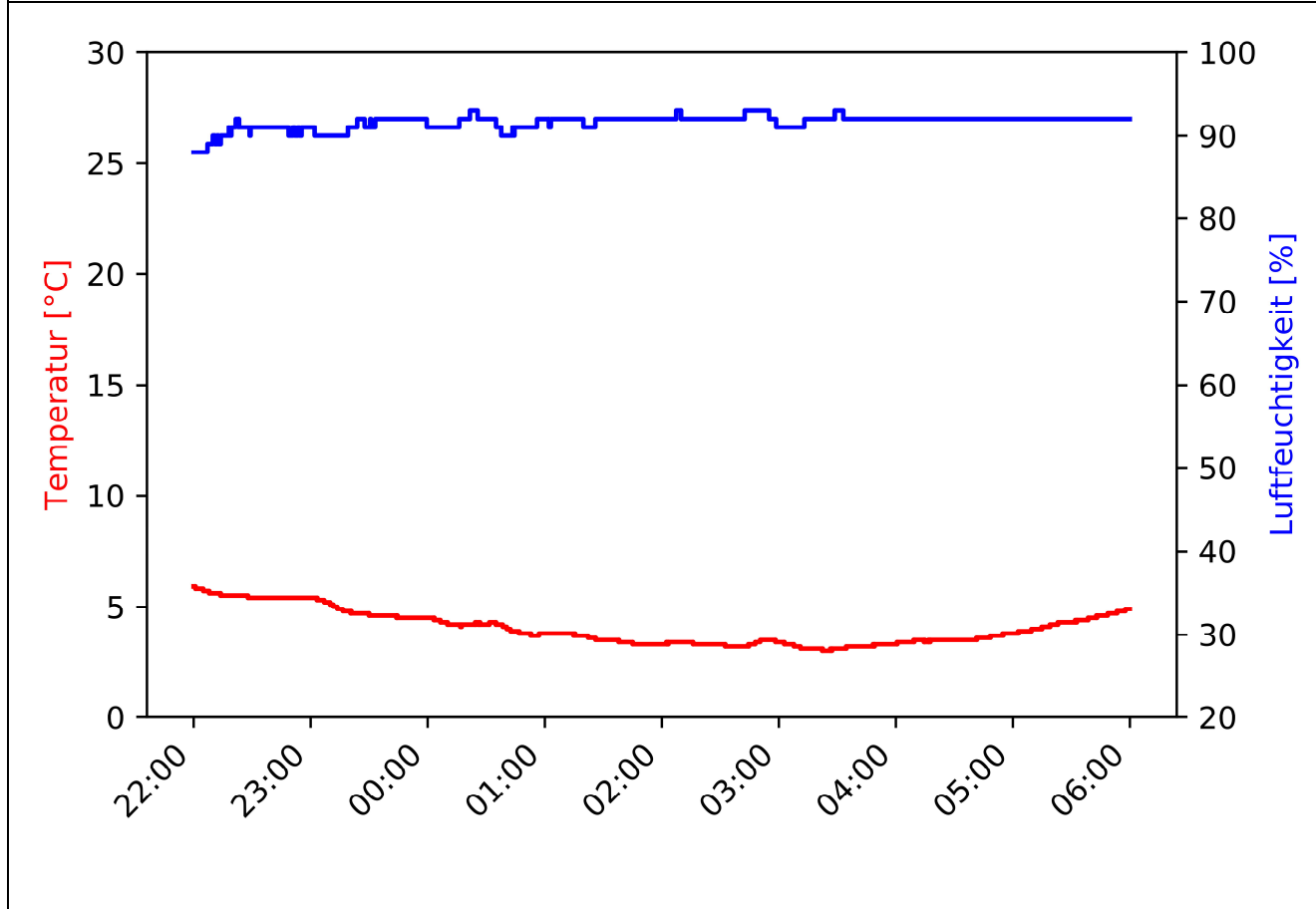

MP-02	Westholz 2, 84405 Dorfen		Messzeitraum: KW 39/2020 28.09.2020
-------	-----------------------------	--	--

Pegelzeitverlauf  $L_{Aeq,1s}$ : ohne Fremdgeräuschbereinigung

Beurteilungszeitraum: Tag (06:00-22:00)

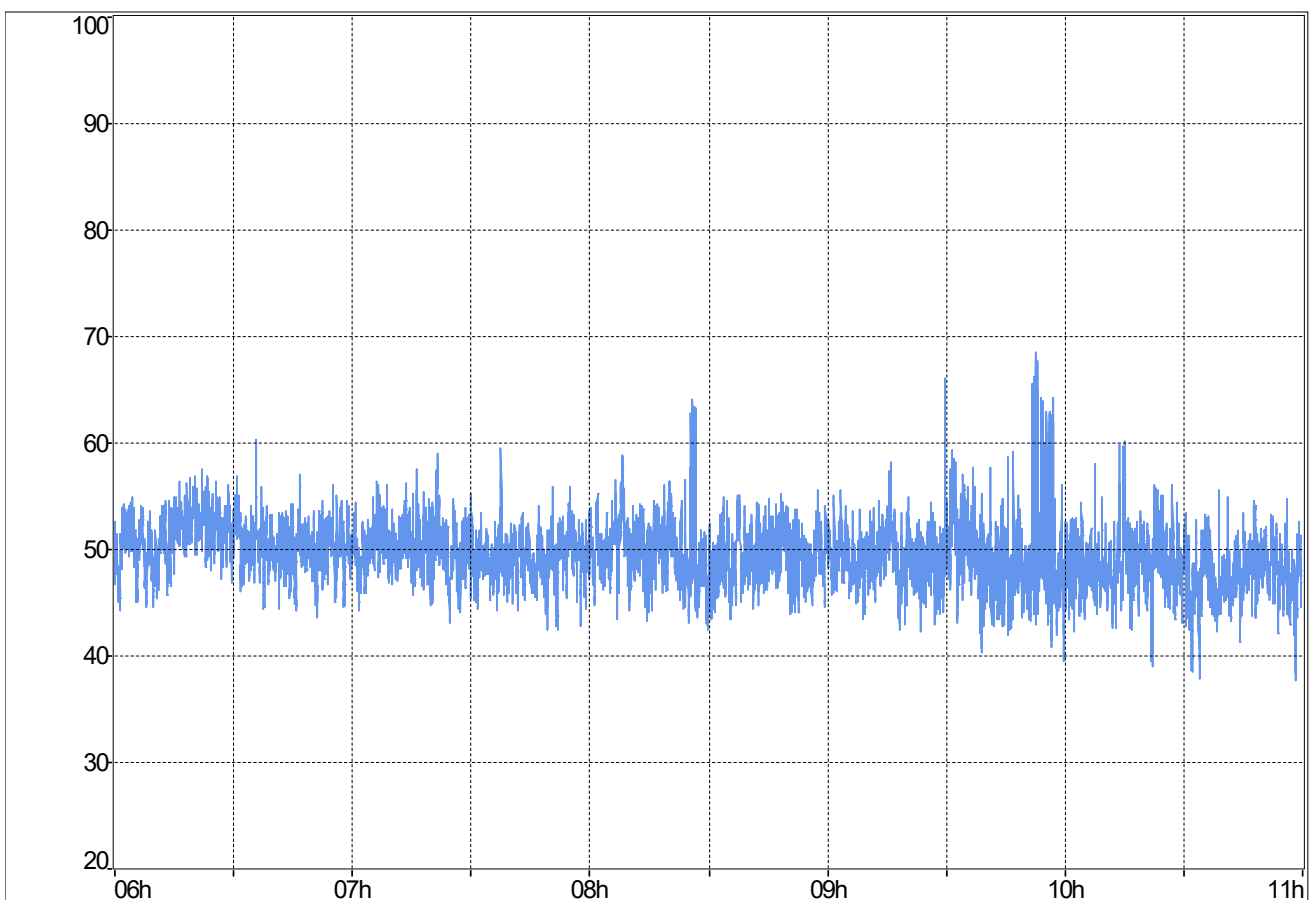

**Stündliche Beurteilungspegel**

Beginn Zeitraum	$L_{Aeq,1h}$ Rohdaten	$L_{Aeq,1h}$ ohne Fremdgeräusch
06:00	51,2	51,2
07:00	50,1	50,1
08:00	50,4	n.V.
09:00	51,1	49,8
10:00	48,9	48,9
11:00		
12:00		
13:00		
14:00		
15:00		
16:00		
17:00		
18:00		
19:00		
20:00		
21:00		
$L_{Aeq,06:00-22:00}$	50,4	50,1

**Ereignisprotokoll**

Beginn Zeitraum	Ereignisprotokoll
06:00	
07:00	
08:00	Niederschlag
09:00	09:29, 09:51 - 09:57 Vogelgezwitscher
10:00	
11:00	
12:00	
13:00	
14:00	
15:00	
16:00	
17:00	
18:00	
19:00	
20:00	
21:00	

MP-02	Westholz 2, 84405 Dorfen		Messzeitraum: KW 39/2020 28.09.2020
-------	-----------------------------	--	--

Prozentuale Pegelverteilung/Beurteilungszeitraum Beurteilungszeitraum: Tag (06:00-22:00)

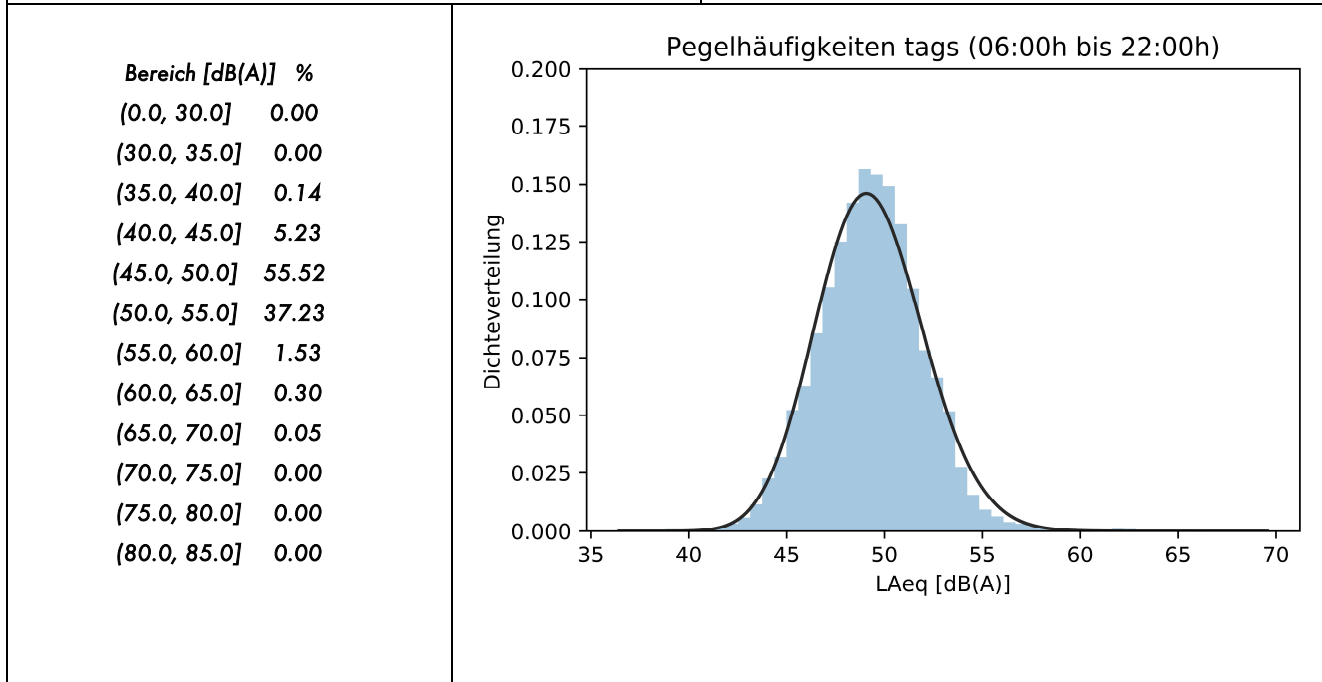

Entwicklung Windgeschwindigkeit

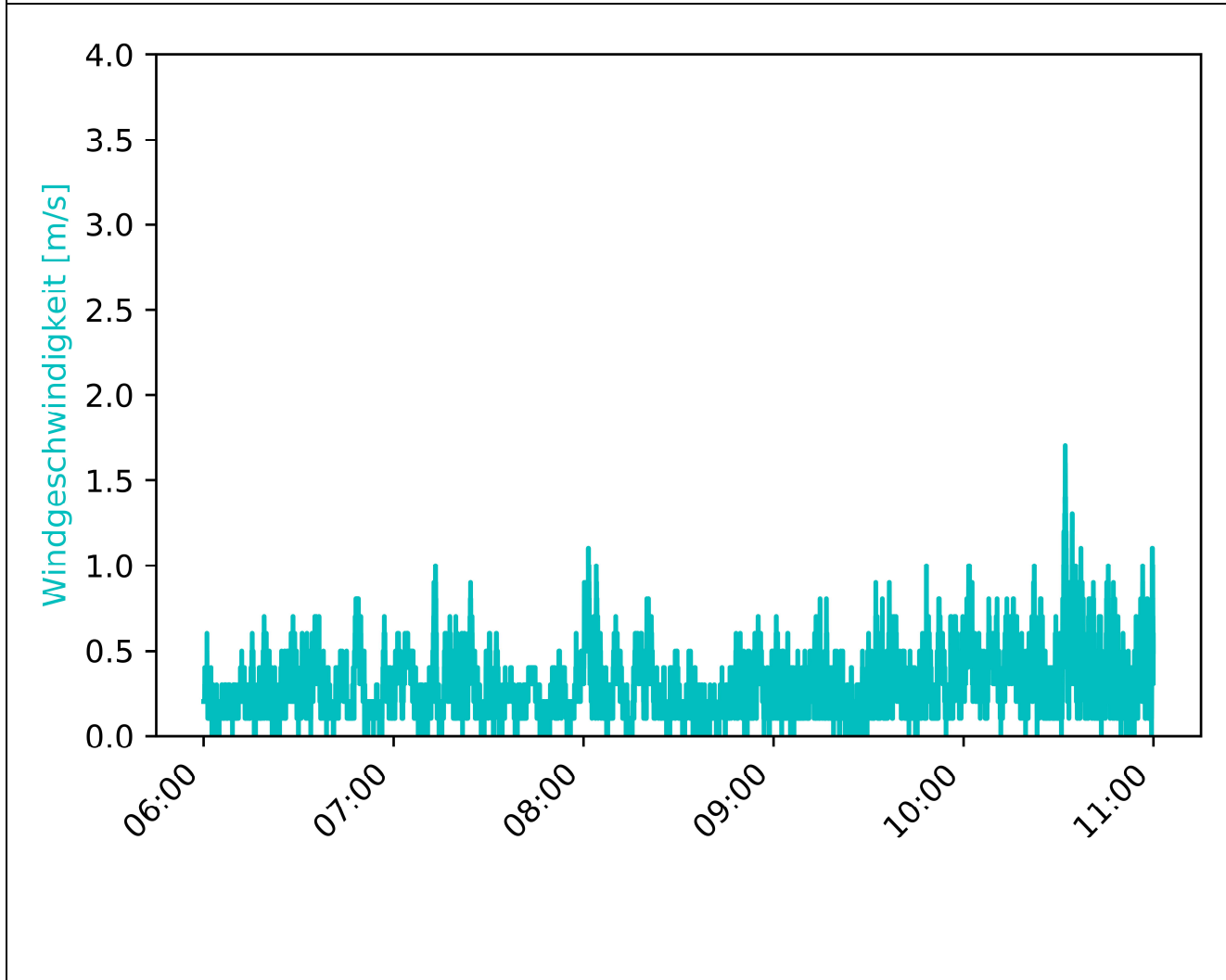

MP-02	Westholz 2, 84405 Dorfen		Messzeitraum: KW 39/2020 28.09.2020
-------	-----------------------------	--	--

Vorherrschende Windverhältnisse/Beurteilungszeitraum Beurteilungszeitraum: Tag (06:00-22:00)

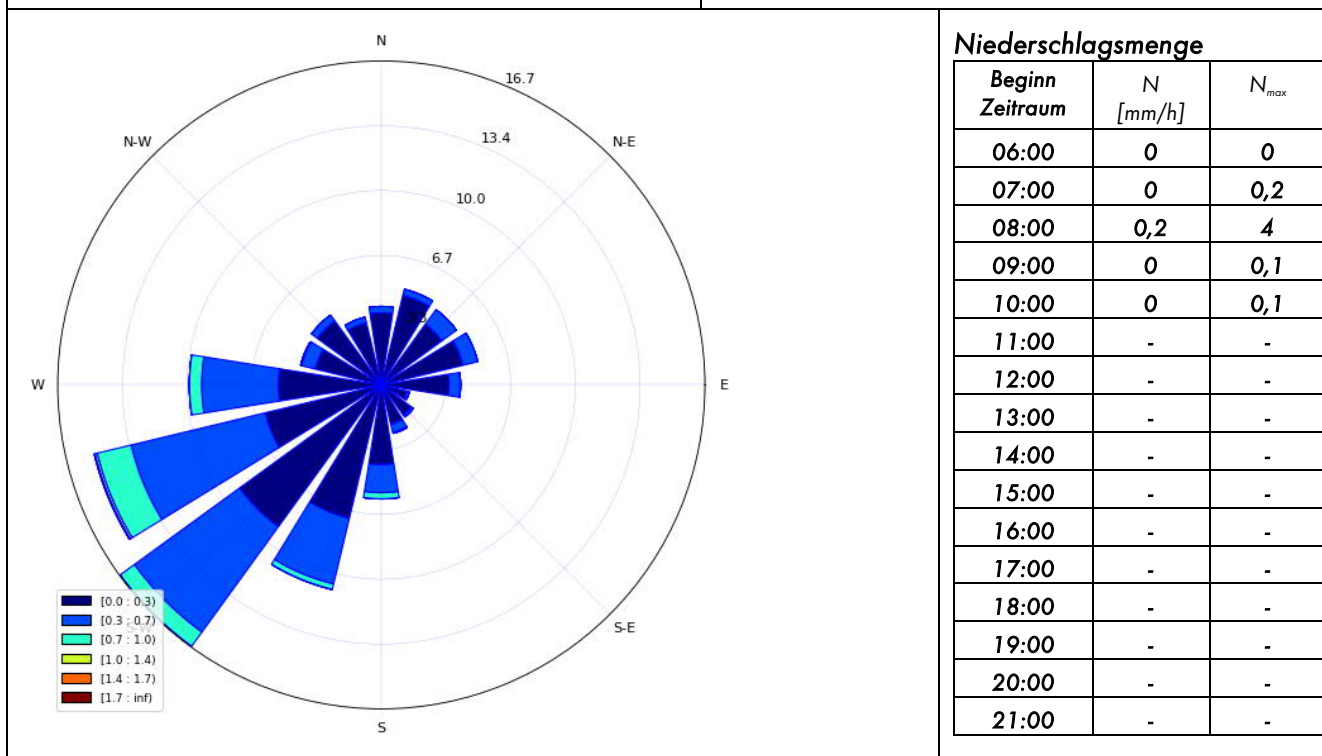

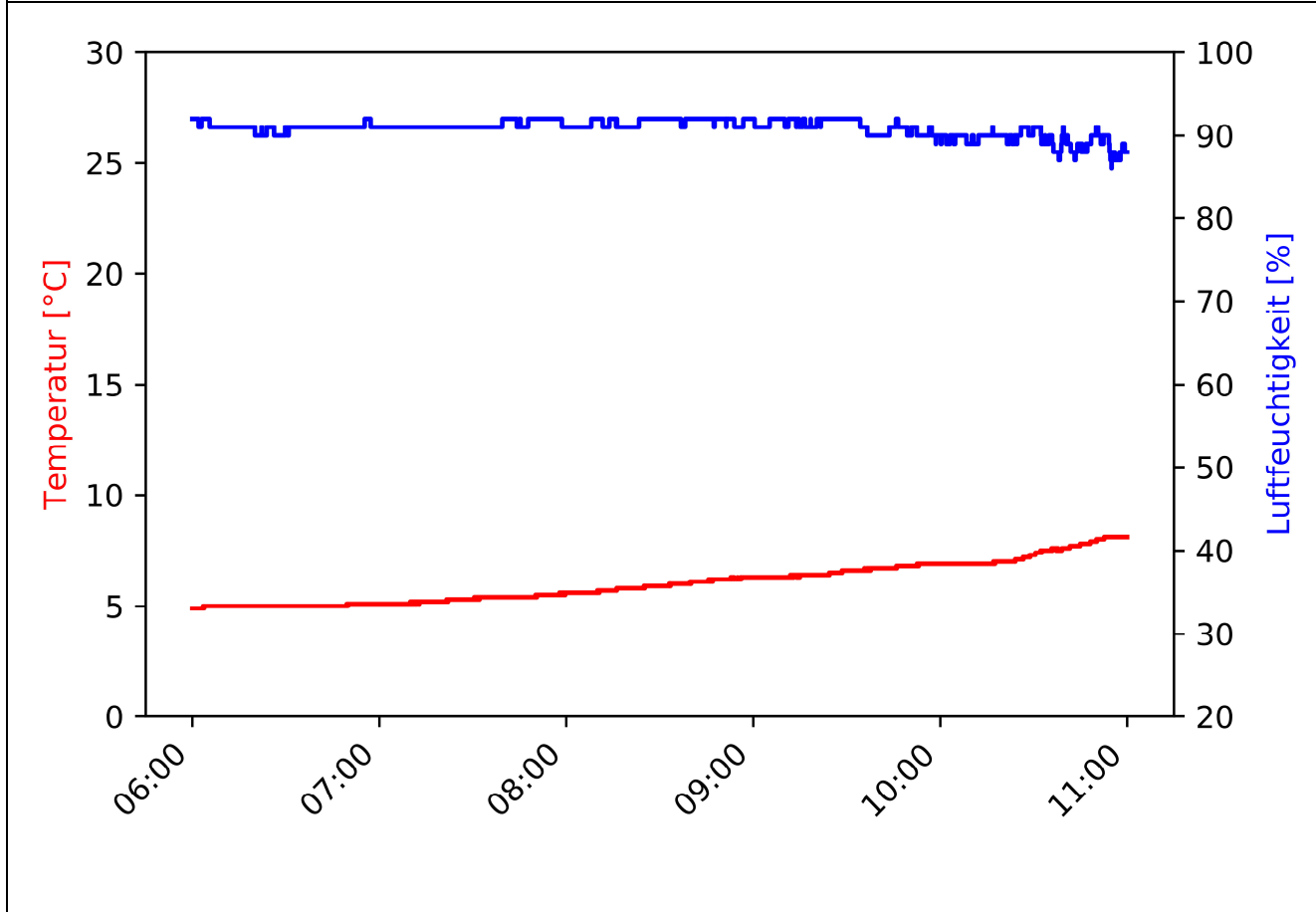

Inversionswetterlage? nein

Temperatur und Luftfeuchtigkeitsentwicklung



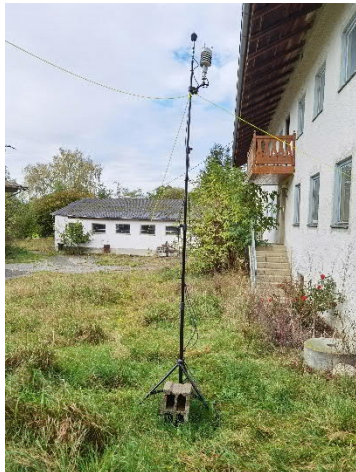

MP-02	Westholz 2, 84405 Dorfen		Lkr: ED	Messzeitraum: KW 40/2020 28.09.2020 - 05.10.2020	
Geographische Angaben	Gemeinde	Dorfen		33U 287584, 5348659	
	Gemarkung	Watzling		32U 732920, 5349461	
Angaben zu IO bzgl. A94	Entfernung [m]	163		Strecken-km	42,572
	Lage [nördl./südl. A94]	nördlich		Deckschicht	DSH-V
Lage Messort (blaue Nadel)			Fotografische Ansicht: Blickrichtung Westen		
 <p>Quelle: <a href="https://geoportal.bayern.de/bayernatlas">https://geoportal.bayern.de/bayernatlas</a></p>			 <p>Quelle: Möhler+Partner Ingenieure AG</p>		
Beschreibung zu akustischen Eigenschaften					
IO (PF)	IO-61	IGW Tag	64 dB(A)	IGW Nacht	54 dB(A)
Verwertbare Beurteilungspegel je Beurteilungszeitraum:					
Datum		$L_{Aeq,Tag}$ (06:00-22:00)		$L_{Aeq,Nacht}$ (22:00-06:00)	
28.09.2020 - 29.09.2020		50,4		47,8	
29.09.2020 - 30.09.2020		53,8		46,5	
30.09.2020 - 01.10.2020		47,3		44,9	
01.10.2020 - 02.10.2020		47,3		46,8	
02.10.2020 - 03.10.2020		48		43,1	
03.10.2020 - 04.10.2020		51,7		40,5	
04.10.2020 - 05.10.2020		47,9		47,8	
05.10.2020		55,9		-	
Messung durchgeführt von:			SM, CRL, MUES		
Protokoll erstellt von:			MUES		
geprüft:			LIP		
			<b>MÖHLER+PARTNER</b>  <b>INGENIEURE AG</b>		
			Prinzstr. 49 T +49 821 455 497-0 D-86153 Augsburg F +49 821 455 497-29 www.mopa.de info@mopa.de		

MP-02	Westholz 2, 84405 Dorfen		Messzeitraum: KW 40/2020 28.09.2020
-------	-----------------------------	--	--

Pegelzeitverlauf  $L_{Aeq,1s}$ : ohne Fremdgeräuschbereinigung

Beurteilungszeitraum: Tag (06:00-22:00)

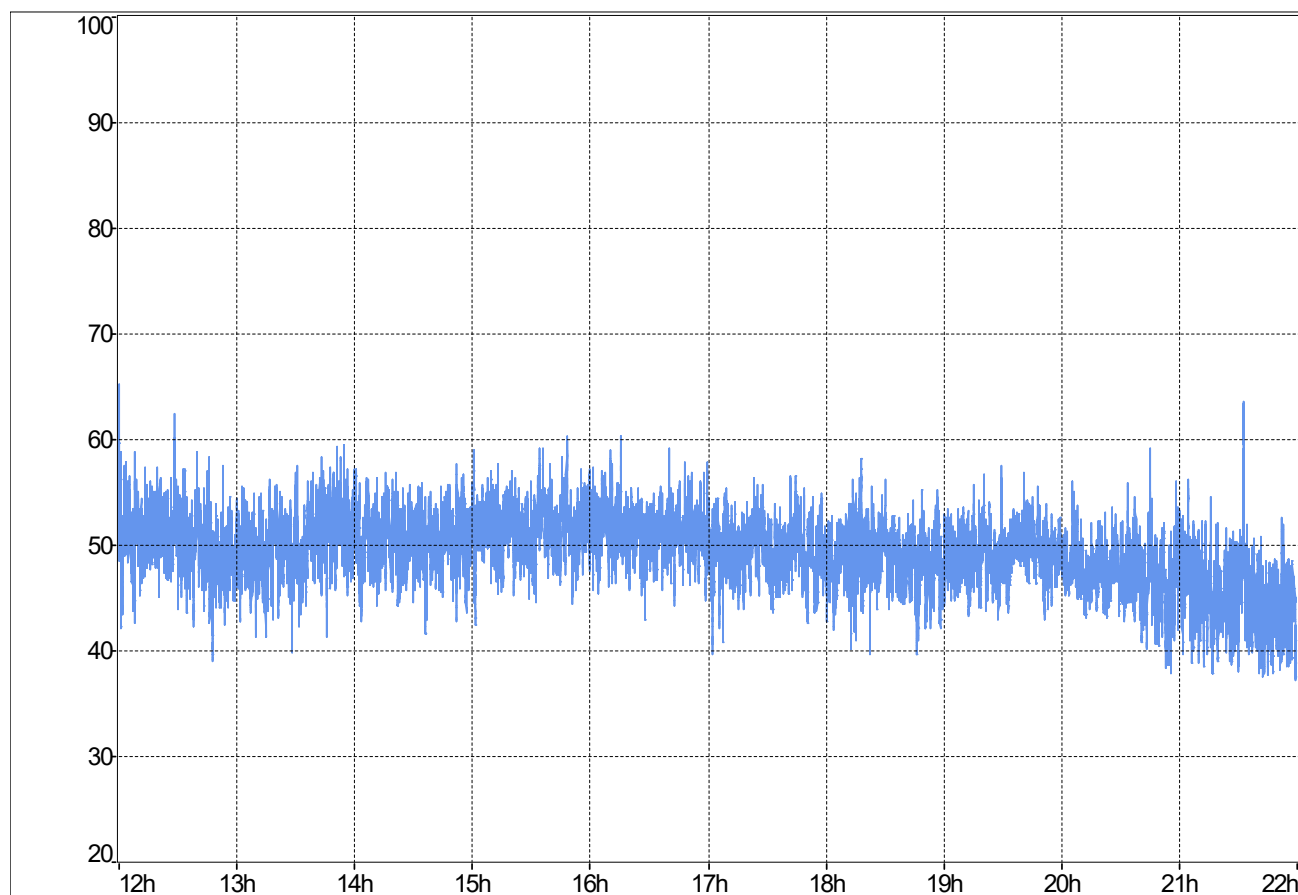

**Stündliche Beurteilungspegel**

Beginn Zeitraum	$L_{Aeq,1h}$ Rohdaten	$L_{Aeq,1h}$ ohne Fremdgeräusch
06:00		
07:00		
08:00		
09:00		
10:00		
11:00		
12:00	51,4	51,4
13:00	50,9	50,9
14:00	51,1	51,1
15:00	52,2	52,2
16:00	51,8	51,8
17:00	50,1	50,1
18:00	49,2	49,2
19:00	49,6	n.V.
20:00	47,7	47,7
21:00	46,6	46,6
$L_{Aeq,06:00-22:00}$	50,4	50,4

**Ereignisprotokoll**

Beginn Zeitraum	Ereignisprotokoll
06:00	
07:00	
08:00	
09:00	
10:00	
11:00	
12:00	
13:00	
14:00	
15:00	
16:00	
17:00	
18:00	
19:00	Niederschlag
20:00	
21:00	

MP-02	Westholz 2, 84405 Dorfen		Messzeitraum: KW 40/2020 28.09.2020
-------	-----------------------------	--	--

Prozentuale Pegelverteilung/Beurteilungszeitraum Beurteilungszeitraum: Tag (06:00-22:00)

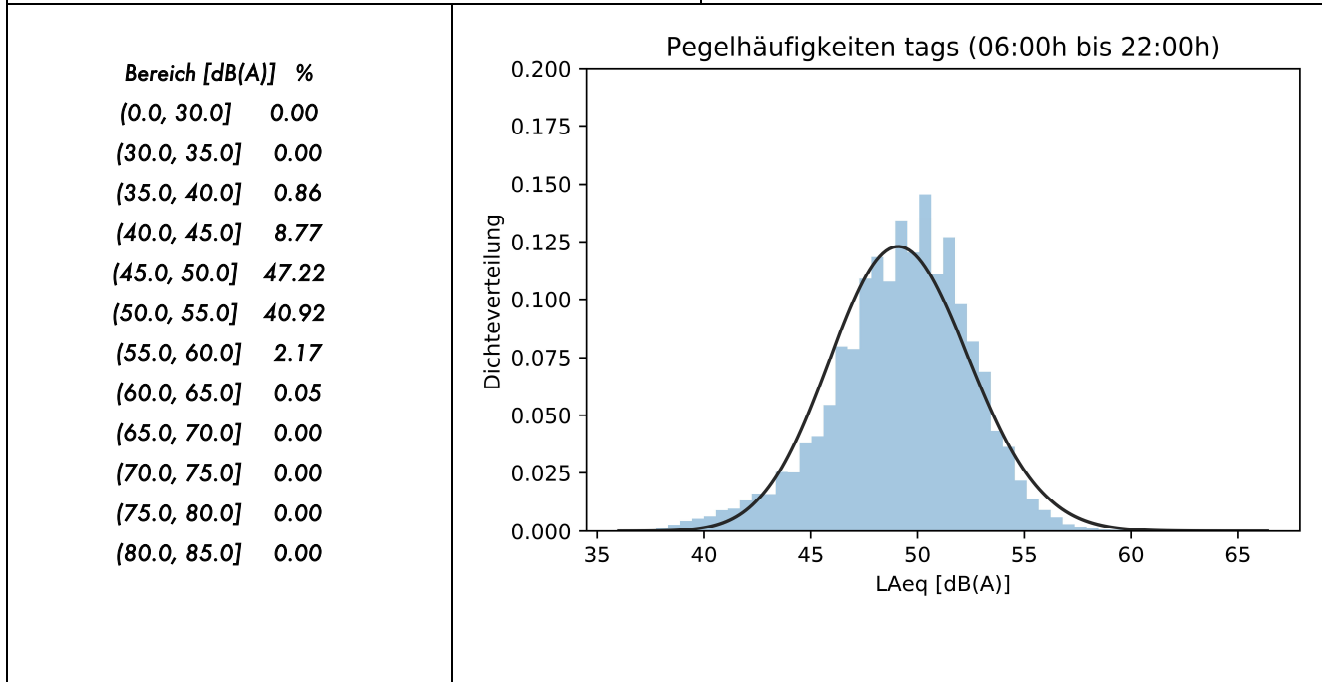

Entwicklung Windgeschwindigkeit

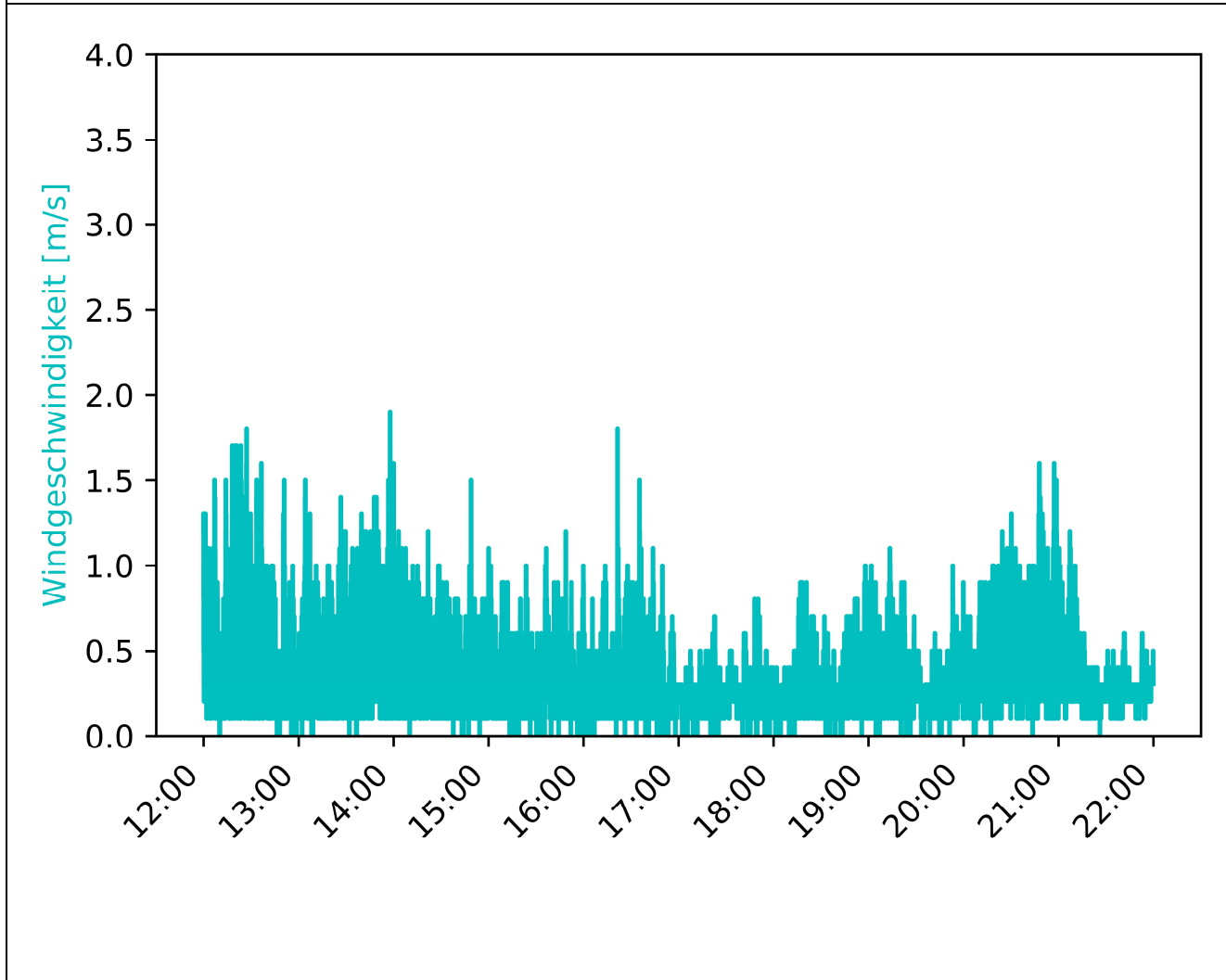

MP-02	Westholz 2, 84405 Dorfen		Messzeitraum: KW 40/2020 28.09.2020
-------	-----------------------------	--	--

Vorherrschende Windverhältnisse/Beurteilungszeitraum Beurteilungszeitraum: Tag (06:00-22:00)

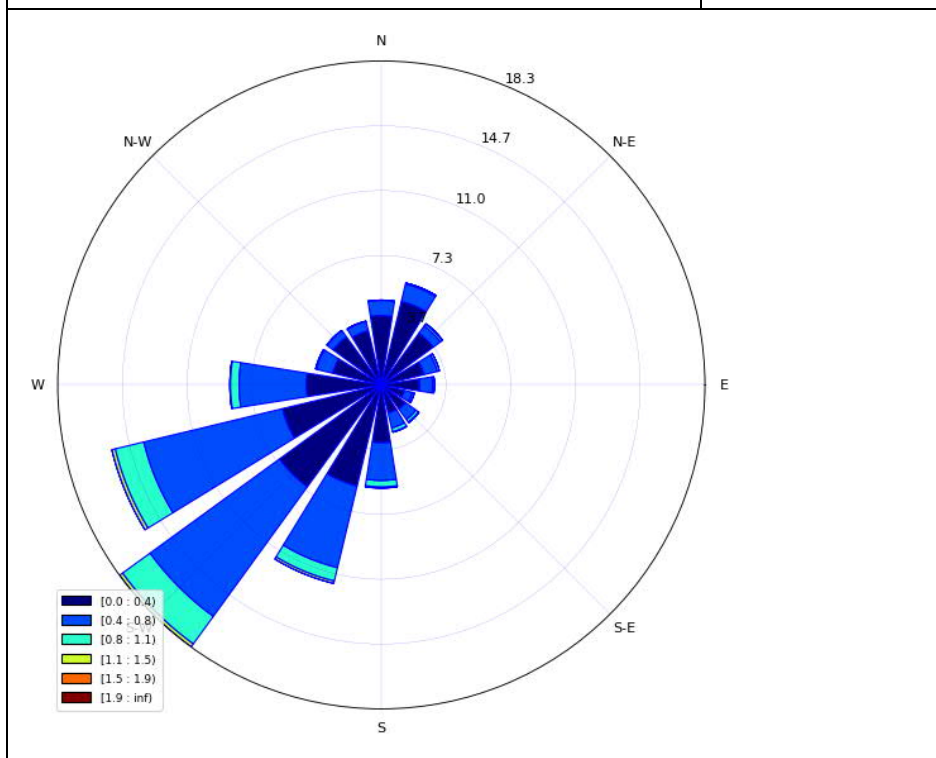

**Niederschlagsmenge**

Beginn Zeitraum	N [mm/h]	N <sub>max</sub>
06:00	-	-
07:00	-	-
08:00	-	-
09:00	-	-
10:00	-	-
11:00	-	-
12:00	0	0
13:00	0	0,1
14:00	0	1,3
15:00	0,1	1,2
16:00	0	0,1
17:00	0	1,9
18:00	0	0,1
19:00	0,4	2,2
20:00	0,2	1,4
21:00	0	0

Inversionswetterlage? nein

Temperatur und Luftfeuchtigkeitsentwicklung

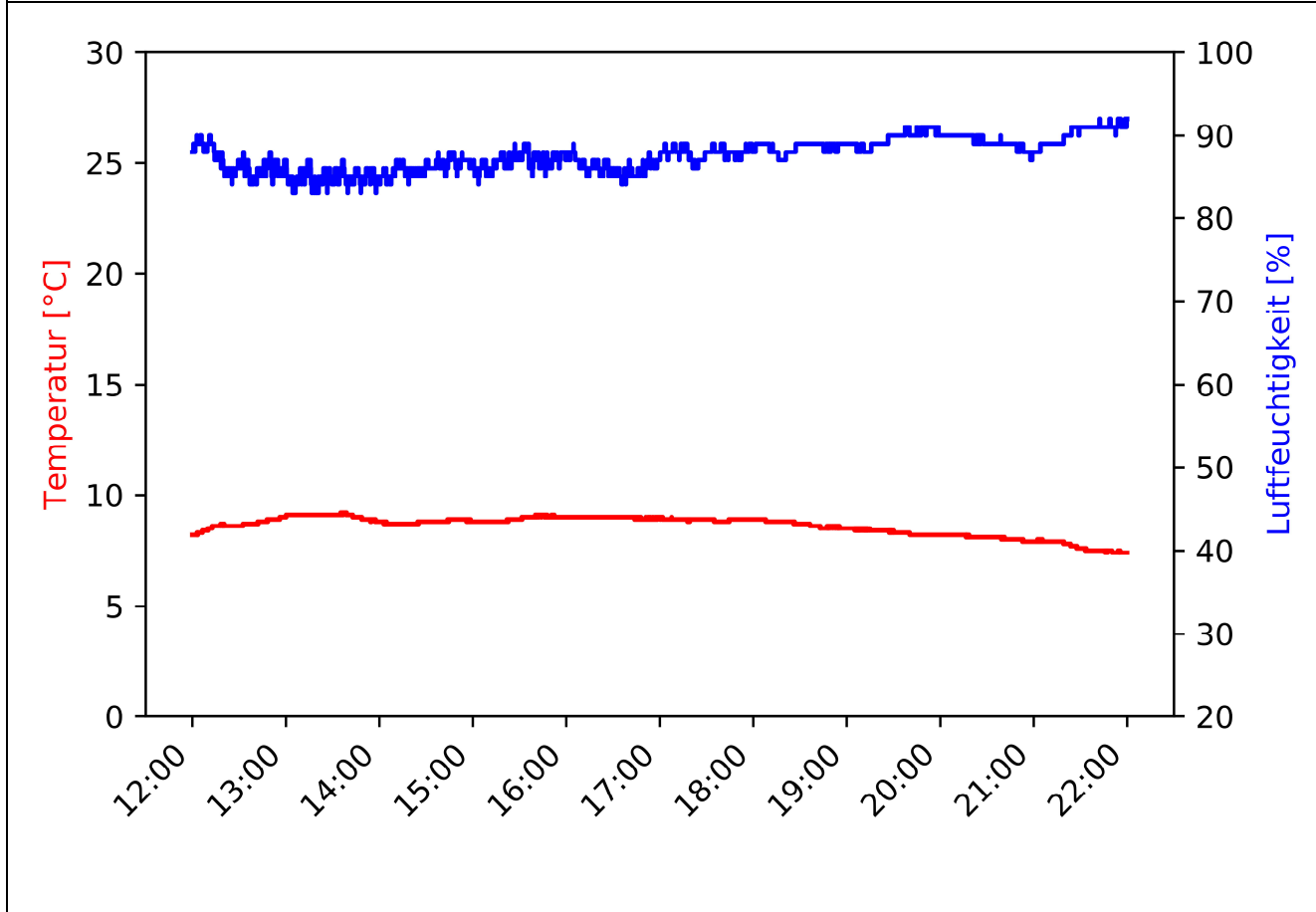

MP-02	Westholz 2, 84405 Dorfen		Messzeitraum: KW 40/2020 28.09.2020 - 29.09.2020
-------	-----------------------------	--	---

Pegelzeitverlauf  $L_{Aeq,1s}$ : ohne Fremdgeräuschbereinigung

Beurteilungszeitraum: Nacht (22:00-06:00)

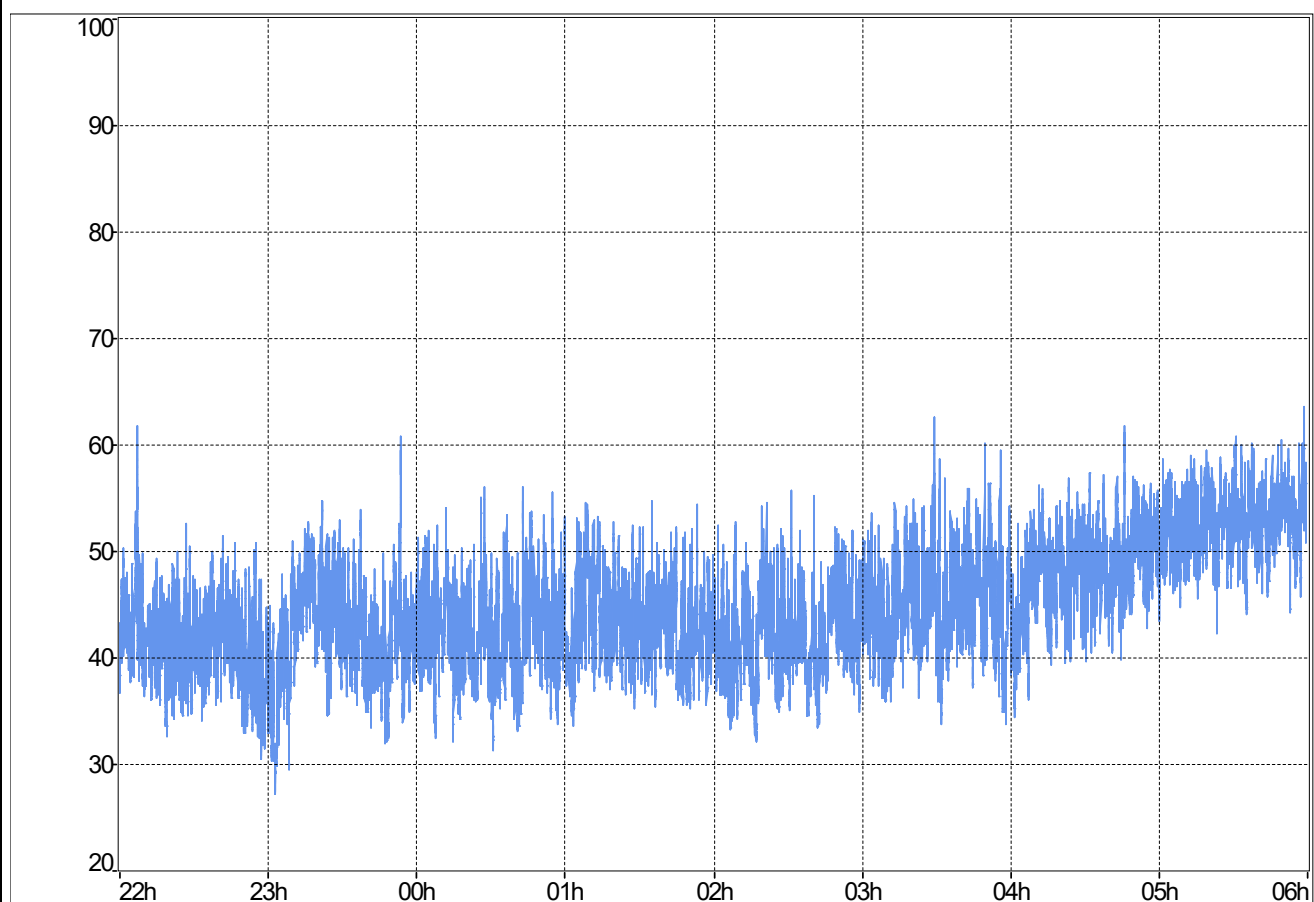

**Stündliche Beurteilungspegel**

Beginn Zeitraum	$L_{Aeq,1h}$ Rohdaten	$L_{Aeq,1h}$ ohne Fremdgeräusch
22:00	43	43
23:00	44,3	44,3
00:00	44,4	44,4
01:00	44,7	44,7
02:00	43,7	43,7
03:00	47,2	47,2
04:00	49,4	49,4
05:00	53,3	53,3
$L_{Aeq,22:00-06:00}$	47,8	47,8

**Ereignisprotokoll**

Beginn Zeitraum	Ereignisprotokoll
22:00	22:07 Auffälliges Fahrbahngeräusch A94
23:00	23:53 Auffälliges Fahrbahngeräusch A94
00:00	
01:00	
02:00	
03:00	03:29 Auffälliges Fahrbahngeräusch A94
04:00	
05:00	

MP-02	Westholz 2, 84405 Dorfen		Messzeitraum: KW 40/2020 28.09.2020 - 29.09.2020
-------	-----------------------------	--	---

Prozentuale Pegelverteilung/Beurteilungszeitraum [%] Beurteilungszeitraum: Nacht (22:00-06:00)

Bereich [dB(A)]	%
(0.0, 30.0]	0.14
(30.0, 35.0]	2.34
(35.0, 40.0]	19.94
(40.0, 45.0]	34.86
(45.0, 50.0]	26.21
(50.0, 55.0]	13.88
(55.0, 60.0]	2.58
(60.0, 65.0]	0.06
(65.0, 70.0]	0.00
(70.0, 75.0]	0.00
(75.0, 80.0]	0.00
(80.0, 85.0]	0.00

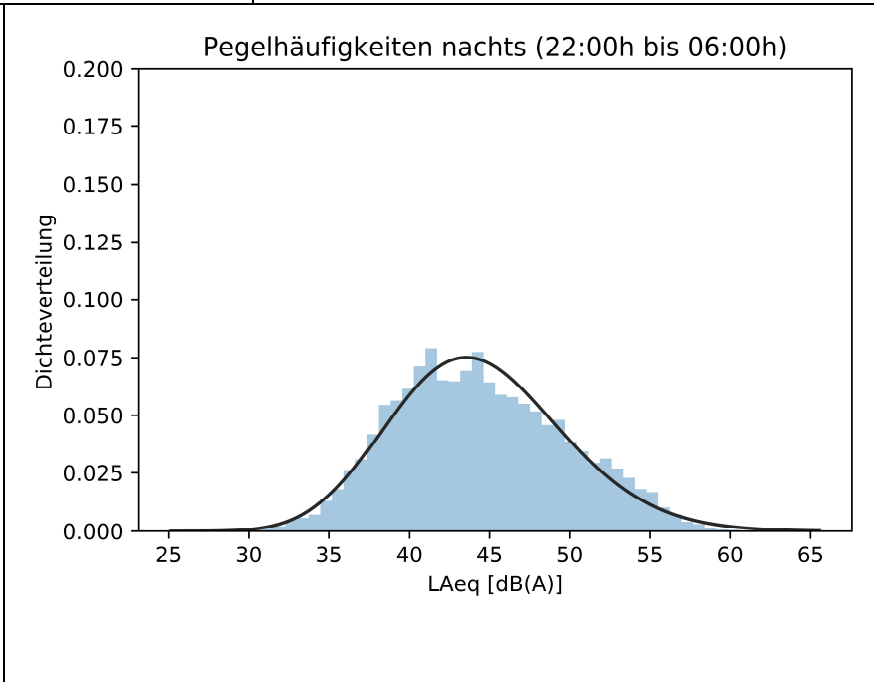

Entwicklung Windgeschwindigkeit

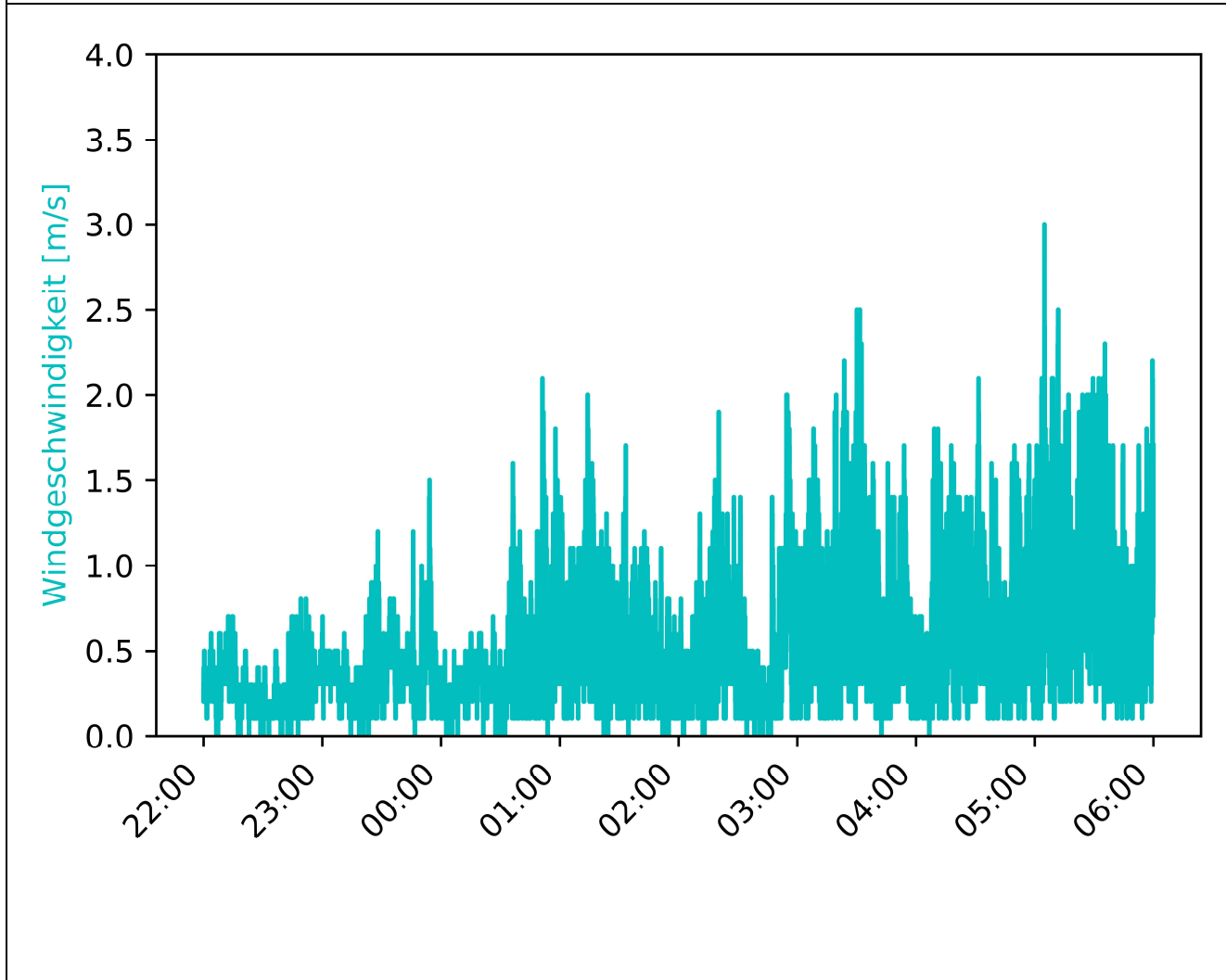

MP-02	Westholz 2, 84405 Dorfen		Messzeitraum: KW 40/2020 28.09.2020 - 29.09.2020
-------	-----------------------------	--	---

Vorherrschende Windverhältnisse/Beurteilungszeitraum	Beurteilungszeitraum: Nacht (22:00-06:00)
--	---

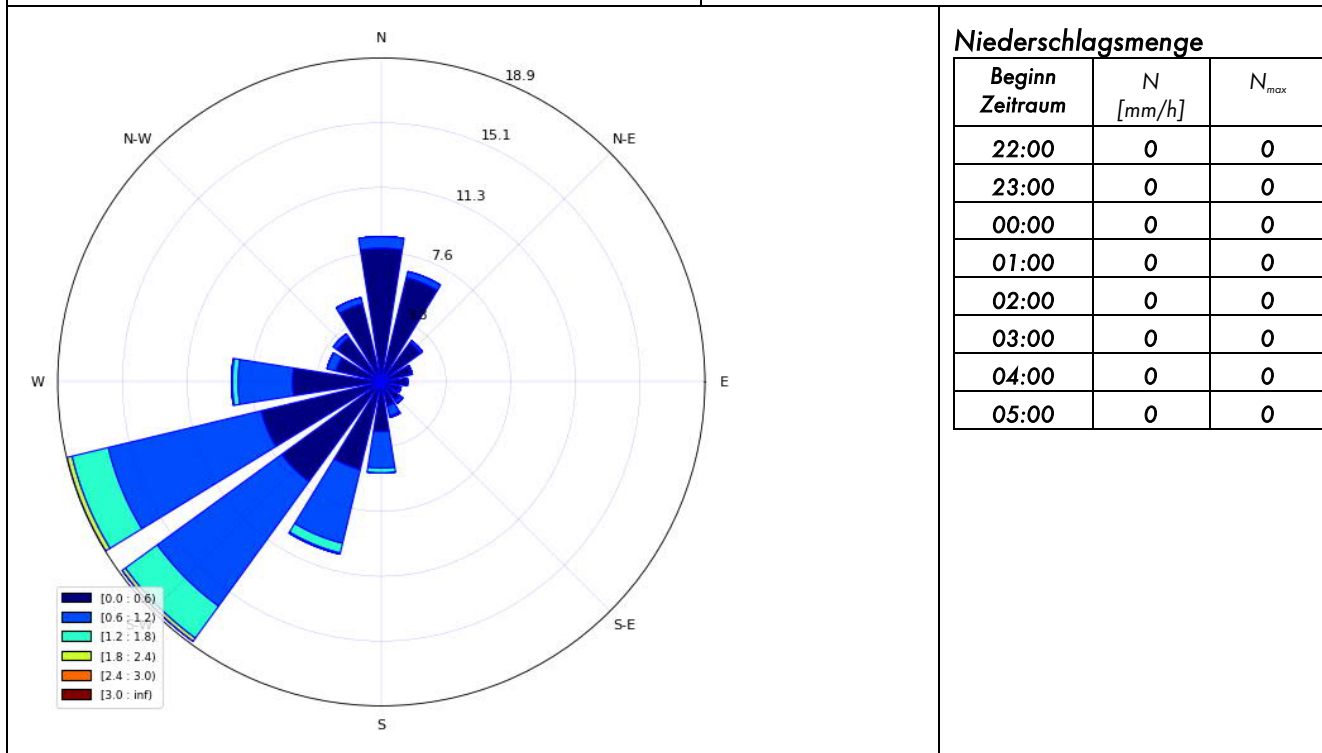

**Niederschlagsmenge**

Beginn Zeitraum	N [mm/h]	N <sub>max</sub>
22:00	0	0
23:00	0	0
00:00	0	0
01:00	0	0
02:00	0	0
03:00	0	0
04:00	0	0
05:00	0	0

Inversionswetterlage?	<u>nein</u>	
-----------------------	-------------	--

Temperatur und Luftfeuchtigkeitsentwicklung

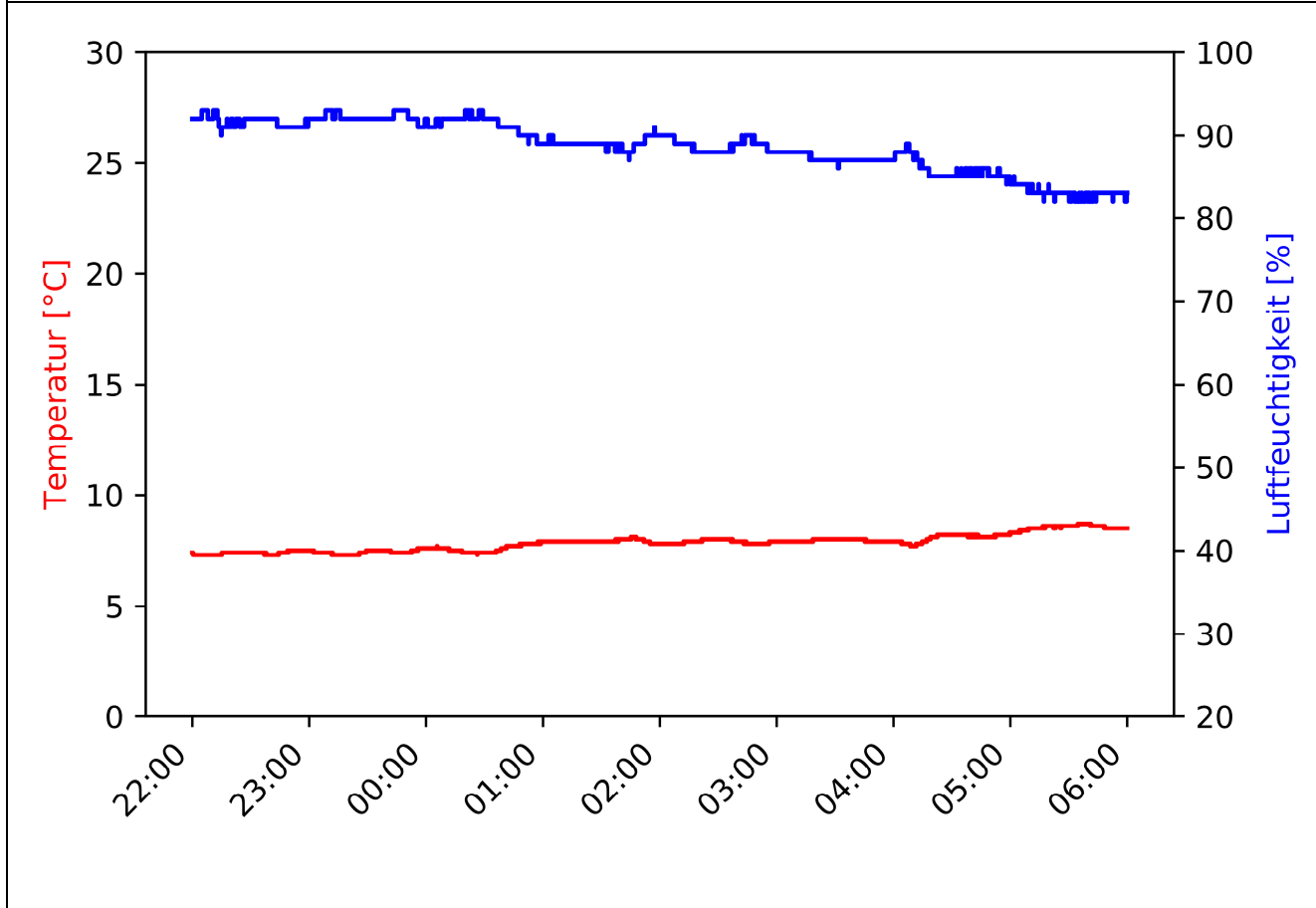

MP-02	Westholz 2, 84405 Dorfen		Messzeitraum: KW 40/2020 29.09.2020
-------	-----------------------------	--	--

Pegelzeitverlauf  $L_{Aeq,1s}$ : ohne Fremdgeräuschbereinigung

Beurteilungszeitraum: Tag (06:00-22:00)

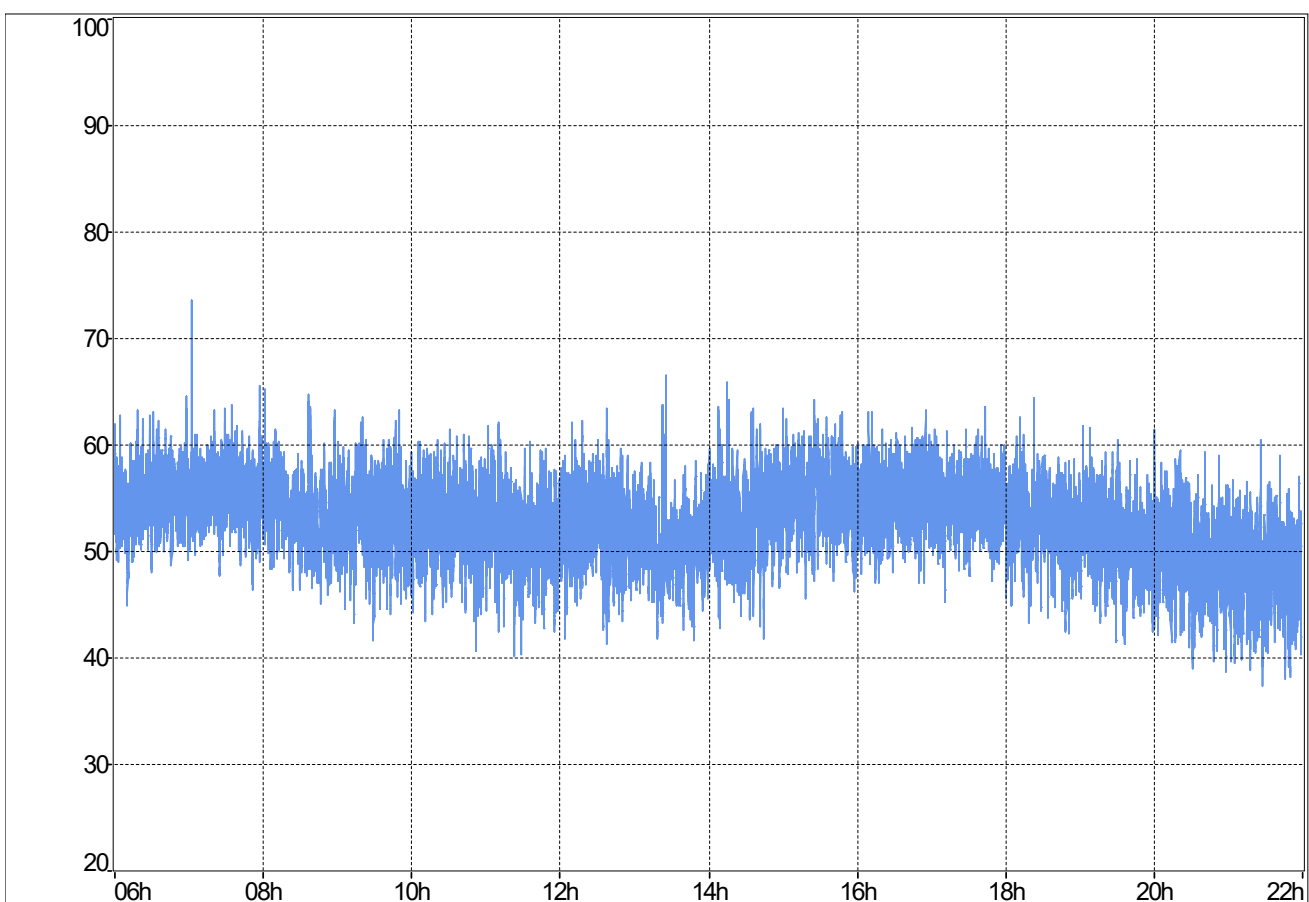

**Stündliche Beurteilungspegel**

Beginn Zeitraum	$L_{Aeq,1h}$ Rohdaten	$L_{Aeq,1h}$ ohne Fremdgeräusch
06:00	55,5	55,5
07:00	55,9	55,8
08:00	54,2	54,2
09:00	53,9	53,9
10:00	53,2	53,2
11:00	52,5	52,5
12:00	53,4	53,4
13:00	51,8	51,8
14:00	53,8	53,8
15:00	55,8	55,8
16:00	55,3	55,3
17:00	54,9	54,9
18:00	53,4	53,4
19:00	51,9	51,9
20:00	50,4	50,4
21:00	49,1	49,1
$L_{Aeq,06:00-22:00}$	53,8	53,8

**Ereignisprotokoll**

Beginn Zeitraum	Ereignisprotokoll
06:00	
07:00	07:02 Vogelgezwitscher
08:00	
09:00	
10:00	
11:00	
12:00	
13:00	
14:00	
15:00	
16:00	
17:00	
18:00	
19:00	
20:00	
21:00	



MP-02	Westholz 2, 84405 Dorfen	Messzeitraum: KW 40/2020 29.09.2020
-------	-----------------------------	--

Prozentuale Pegelverteilung/Beurteilungszeitraum Beurteilungszeitraum: Tag (06:00-22:00)

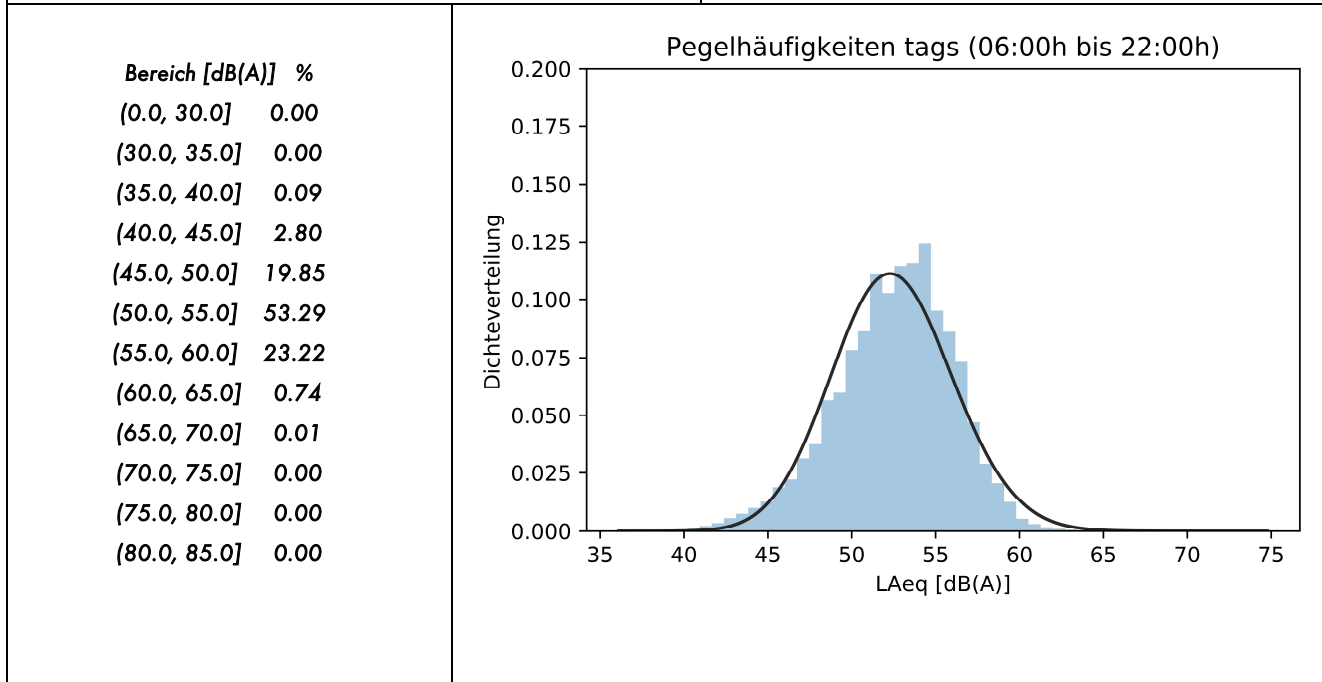

Entwicklung Windgeschwindigkeit

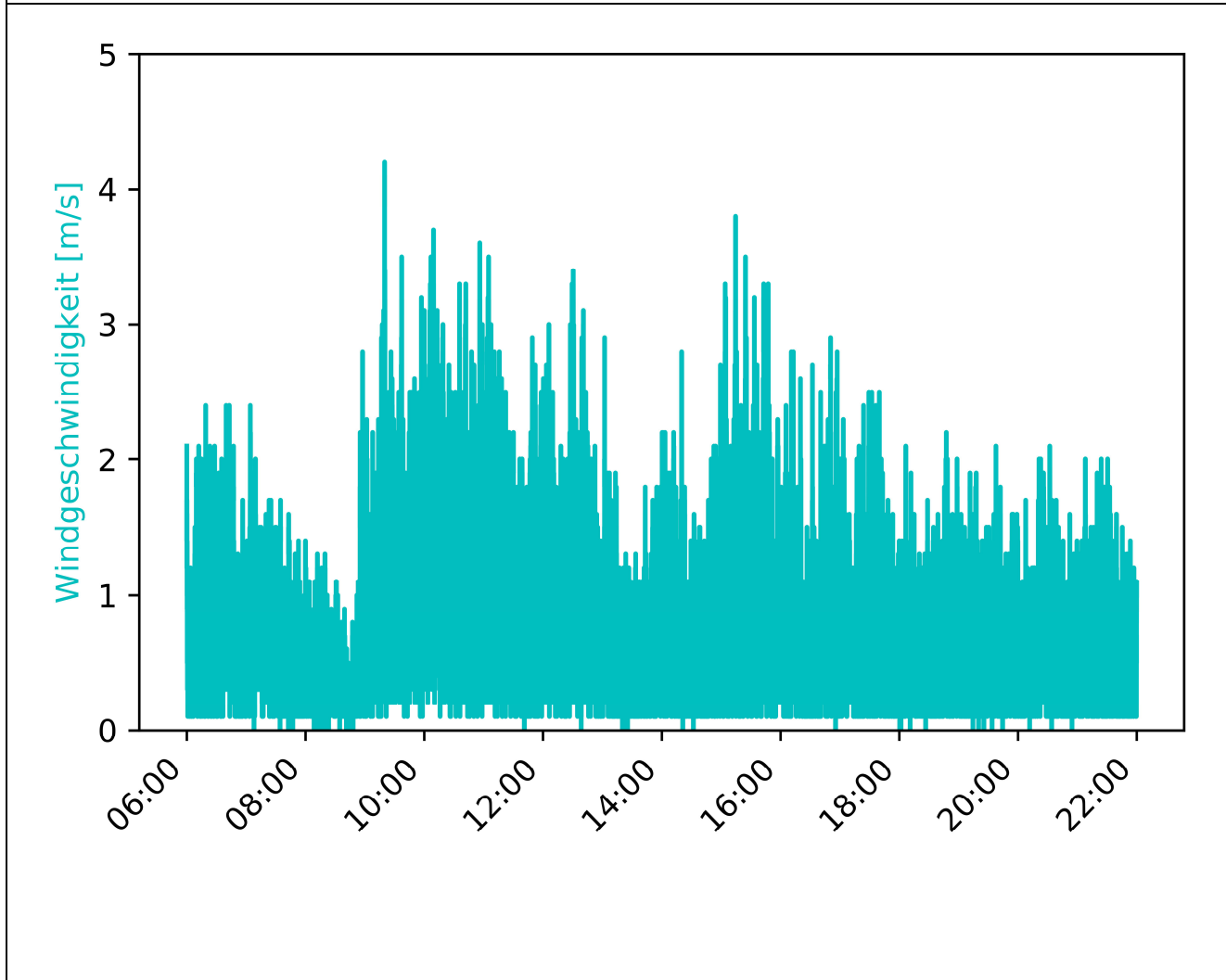

MP-02	Westholz 2, 84405 Dorfen		Messzeitraum: KW 40/2020 29.09.2020
-------	-----------------------------	--	--

Vorherrschende Windverhältnisse/Beurteilungszeitraum	Beurteilungszeitraum: Tag (06:00-22:00)
--	---

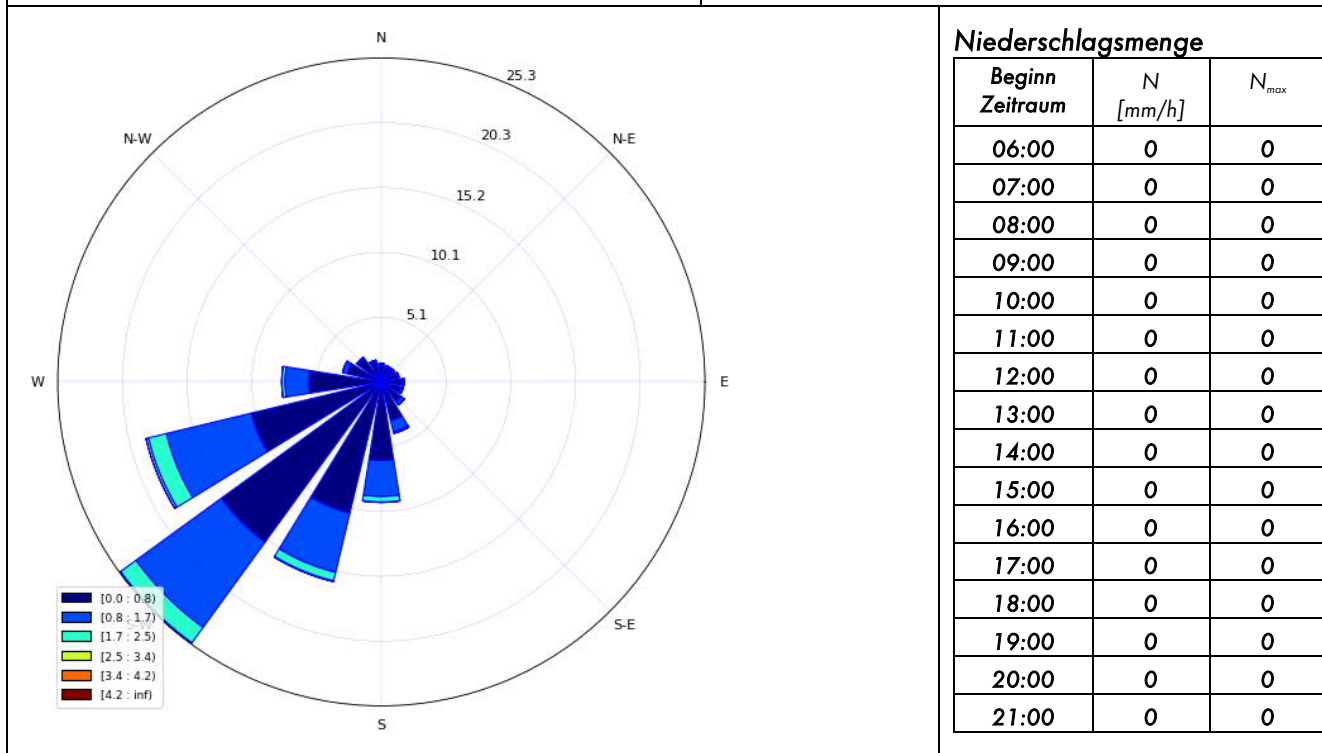

Inversionswetterlage?	<u>nein</u>	
-----------------------	-------------	--

Temperatur und Luftfeuchtigkeitsentwicklung

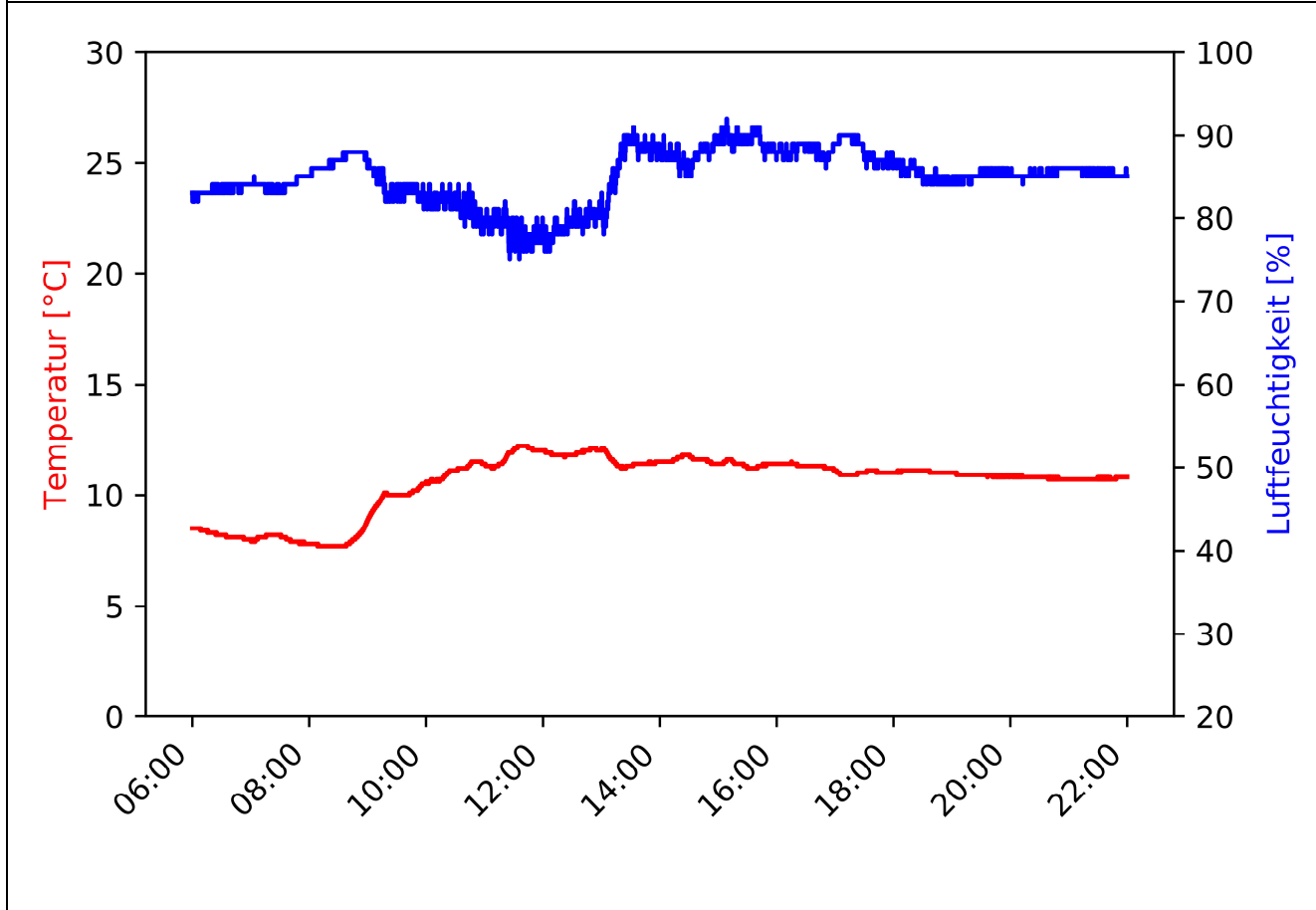

MP-02	Westholz 2, 84405 Dorfen		Messzeitraum: KW 40/2020 29.09.2020 - 30.09.2020
-------	-----------------------------	--	---

Pegelzeitverlauf  $L_{Aeq,1s}$ : ohne Fremdgeräuschbereinigung

Beurteilungszeitraum: Nacht (22:00-06:00)

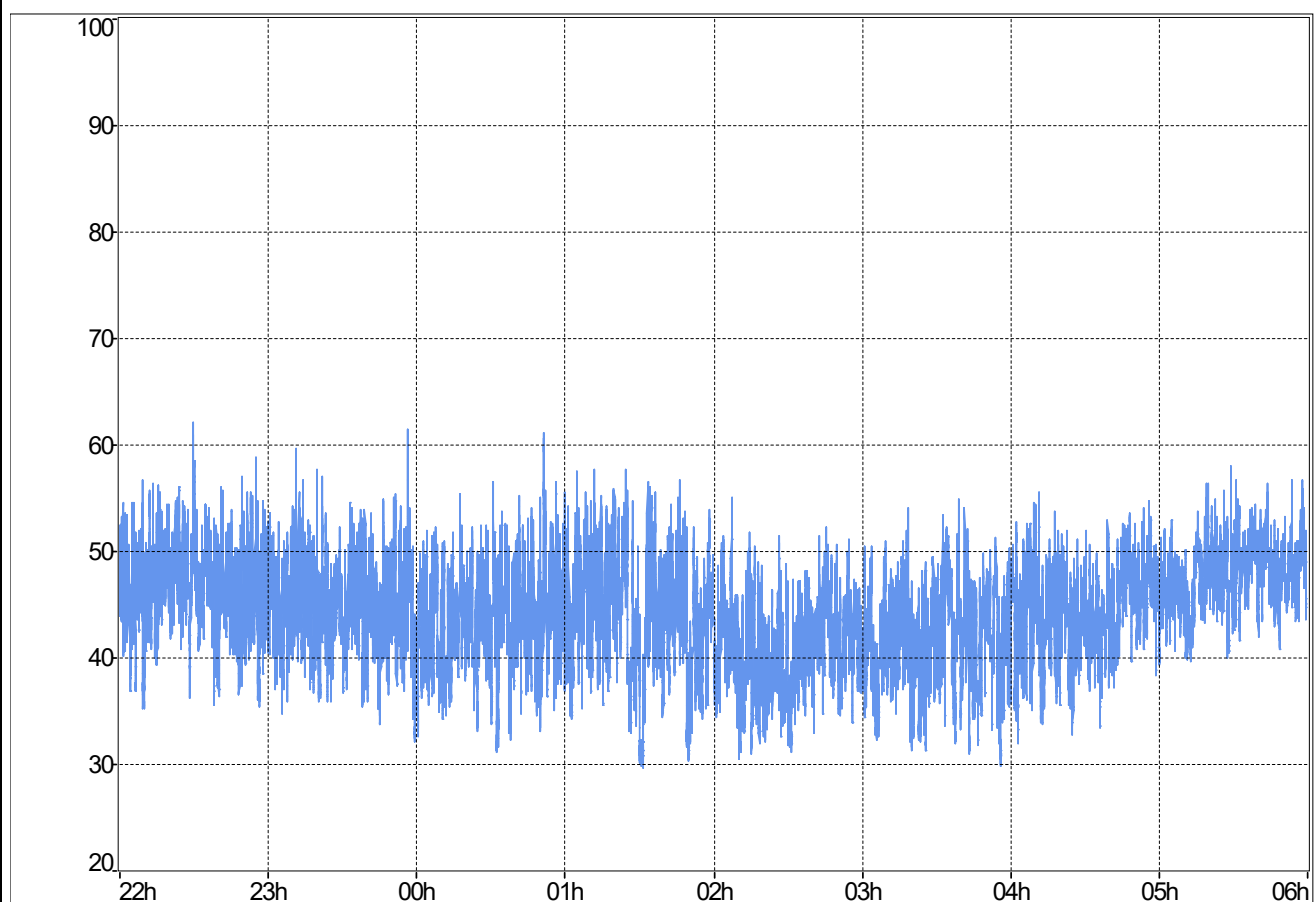

**Stündliche Beurteilungspegel**

Beginn Zeitraum	$L_{Aeq,1h}$ Rohdaten	$L_{Aeq,1h}$ ohne Fremdgeräusch
22:00	48,4	48,4
23:00	46,8	46,8
00:00	46	46
01:00	46,6	46,6
02:00	42,9	42,9
03:00	43,6	43,6
04:00	46,1	46,1
05:00	48,6	48,6
$L_{Aeq,22:00-06:00}$	46,5	46,5

**Ereignisprotokoll**

Beginn Zeitraum	Ereignisprotokoll
22:00	22:30 Auffälliges Fahrbahngeräusch A94
23:00	
00:00	
01:00	
02:00	
03:00	
04:00	
05:00	

MP-02	Westholz 2, 84405 Dorfen		Messzeitraum: KW 40/2020 29.09.2020 - 30.09.2020
-------	-----------------------------	--	---

Prozentuale Pegelverteilung/Beurteilungszeitraum [%]	Beurteilungszeitraum: Nacht (22:00-06:00)
--	---

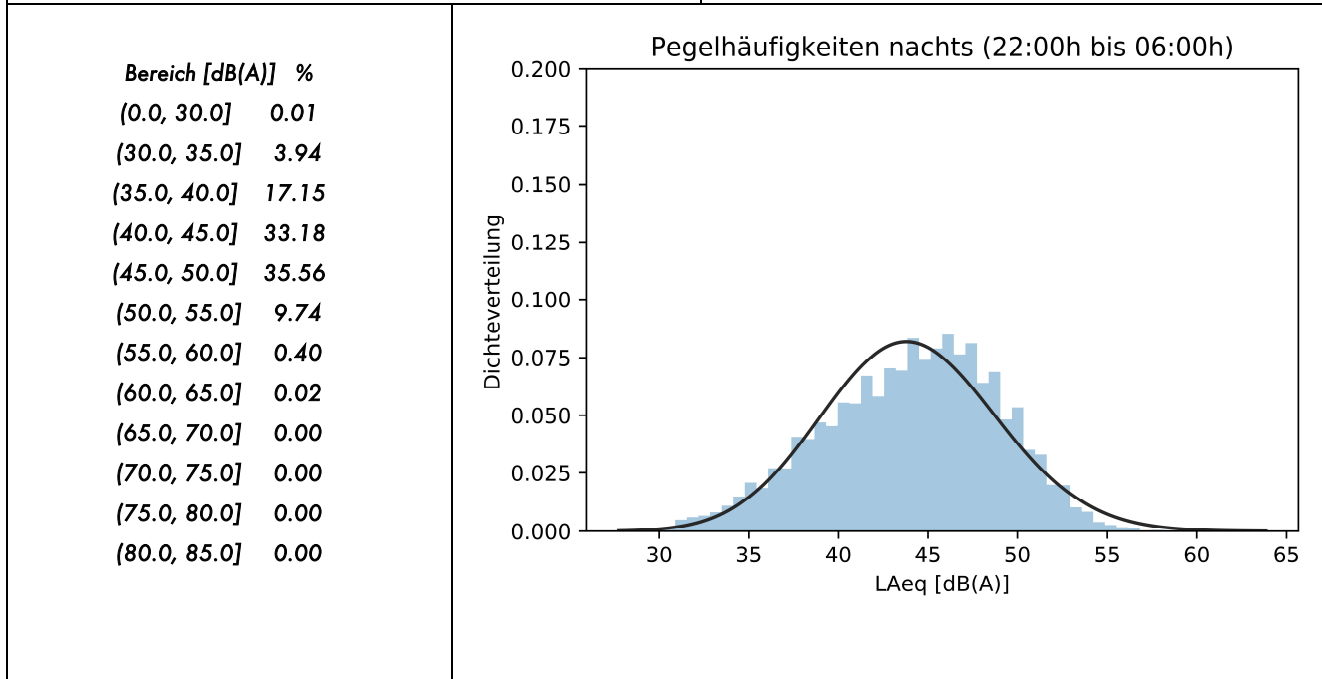

Entwicklung Windgeschwindigkeit

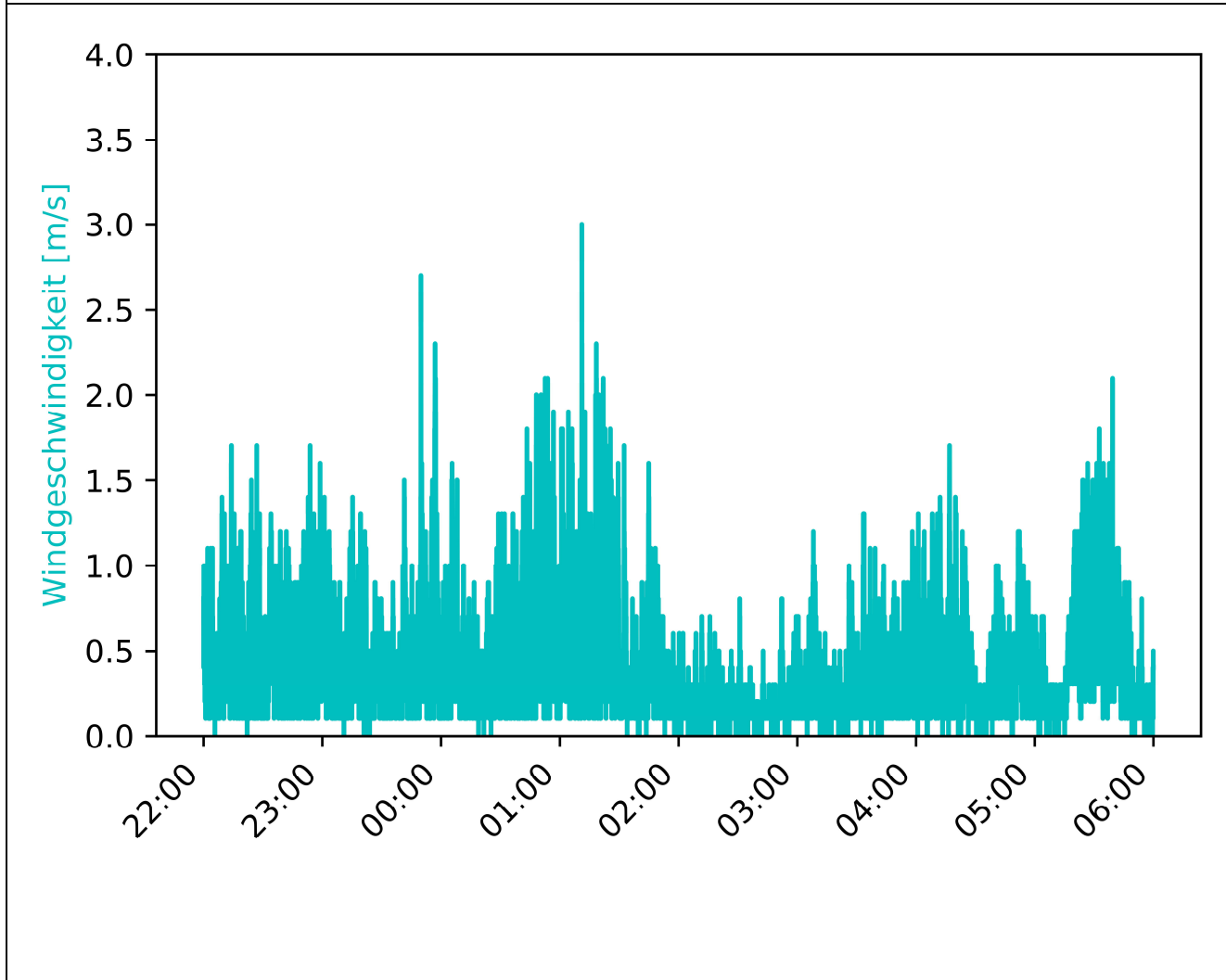

MP-02	Westholz 2, 84405 Dorfen		Messzeitraum: KW 40/2020 29.09.2020 - 30.09.2020
-------	-----------------------------	--	---

Vorherrschende Windverhältnisse/Beurteilungszeitraum Beurteilungszeitraum: Nacht (22:00-06:00)

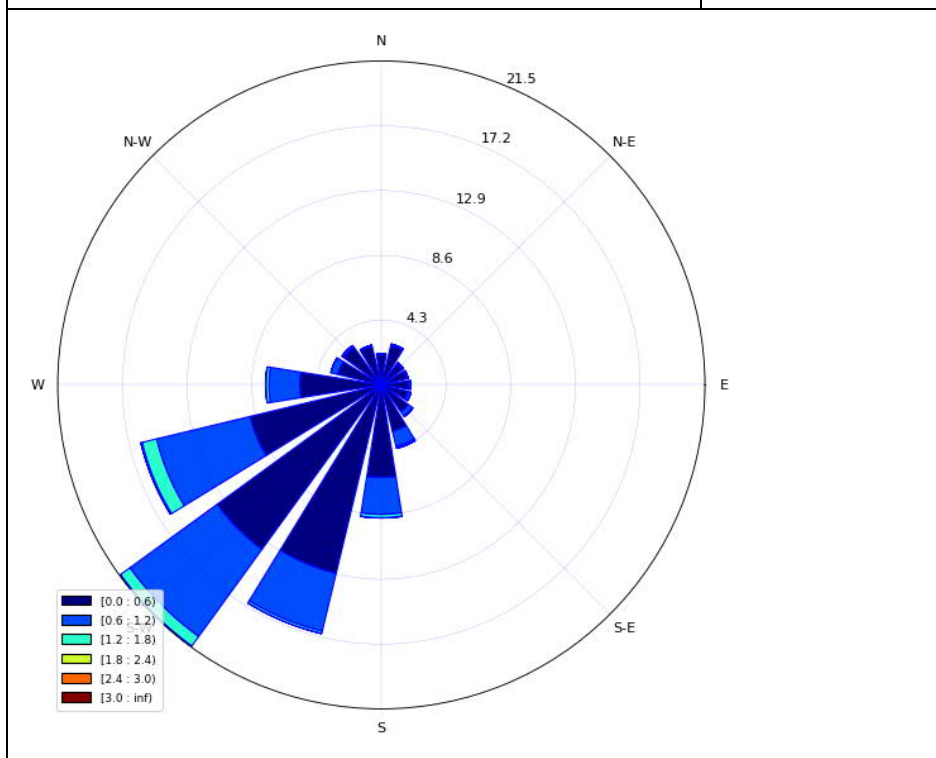

**Niederschlagsmenge**

Beginn Zeitraum	N [mm/h]	N <sub>max</sub>
22:00	0	0
23:00	0	0
00:00	0	0
01:00	0	0
02:00	0	0
03:00	0	0
04:00	0	0
05:00	0	0

Inversionswetterlage? nein

Temperatur und Luftfeuchtigkeitsentwicklung

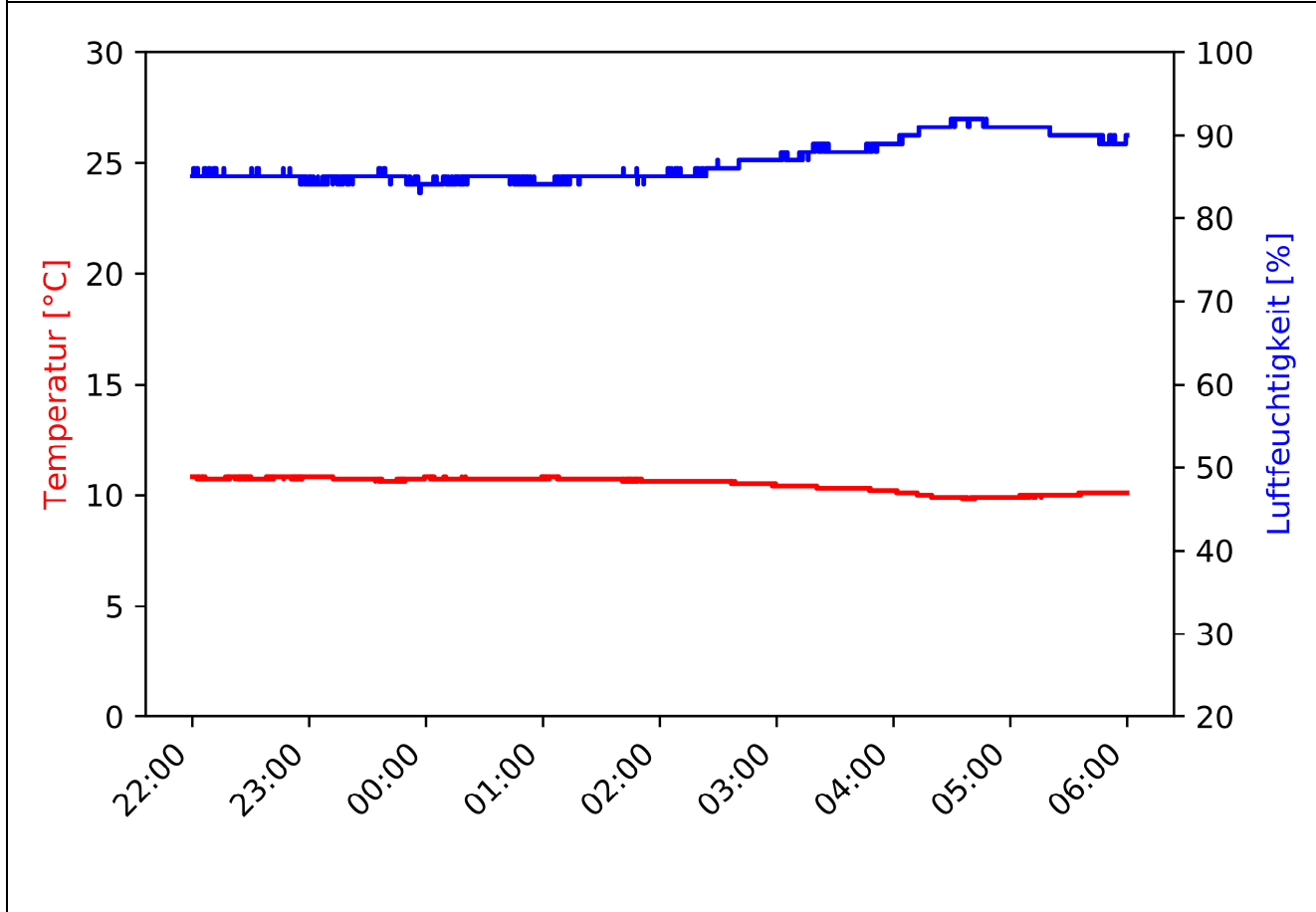

MP-02	Westholz 2, 84405 Dorfen	Messzeitraum: KW 40/2020 30.09.2020
-------	-----------------------------	--

Pegelzeitverlauf  $L_{Aeq,1s}$ : ohne Fremdgeräuschbereinigung

Beurteilungszeitraum: Tag (06:00-22:00)

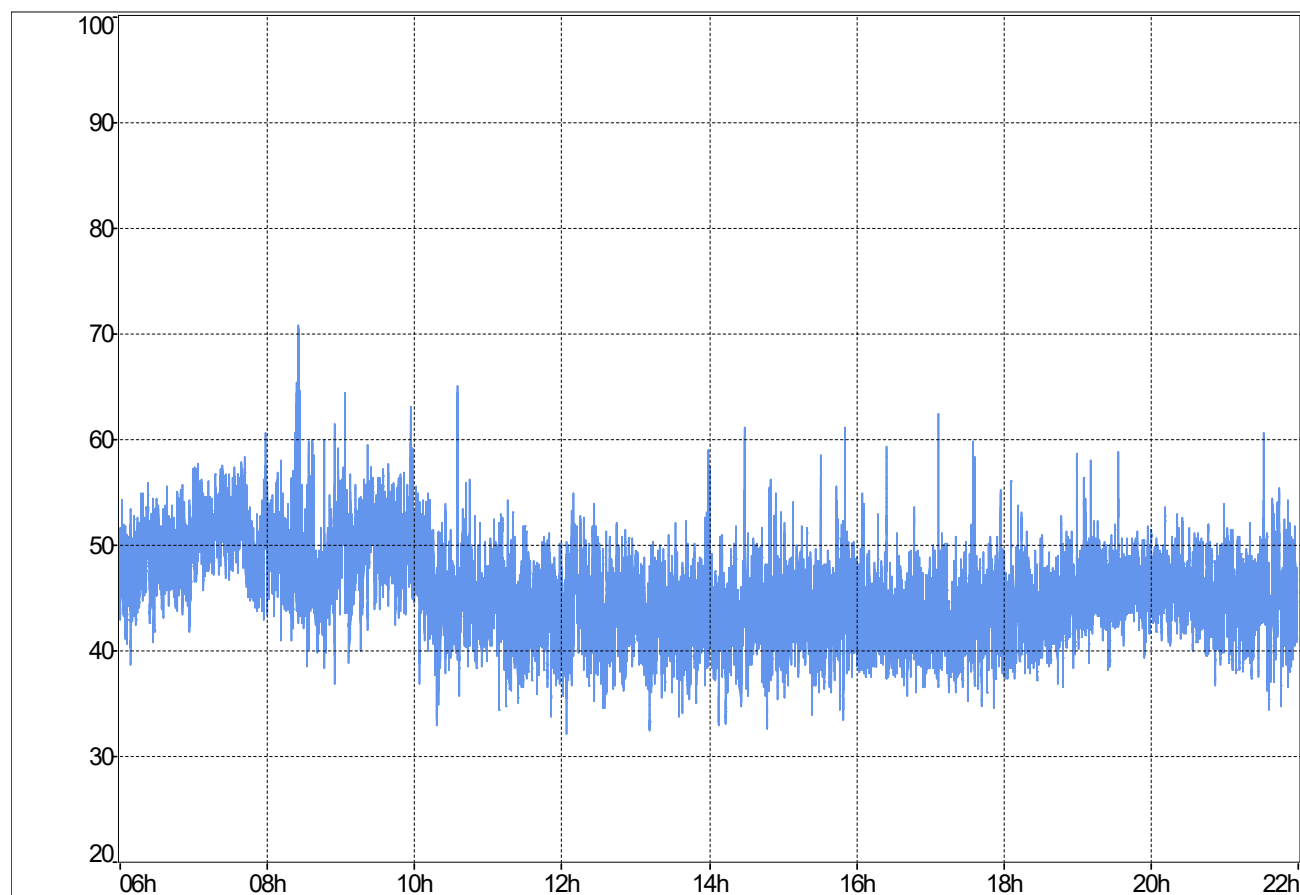

**Stündliche Beurteilungspegel**

**Ereignisprotokoll**

Beginn Zeitraum	$L_{Aeq,1h}$ Rohdaten	$L_{Aeq,1h}$ ohne Fremdgeräusch
06:00	49,2	49,2
07:00	51,9	51,9
08:00	50,9	49,5
09:00	51,3	51,3
10:00	47,1	47,1
11:00	44,5	44,5
12:00	44,8	44,8
13:00	43,6	43,6
14:00	44,4	44,4
15:00	44,5	44,5
16:00	43,6	43,6
17:00	43,6	43,6
18:00	44,6	44,6
19:00	46,4	46,4
20:00	46,1	46,1
21:00	46,2	46,2
$L_{Aeq,06:00-22:00}$	47,4	47,3

Beginn Zeitraum	Ereignisprotokoll
06:00	
07:00	
08:00	08:22 - 08:28 Vogelgezwitscher
09:00	
10:00	
11:00	
12:00	
13:00	
14:00	
15:00	
16:00	
17:00	
18:00	
19:00	
20:00	
21:00	

MP-02	Westholz 2, 84405 Dorfen	Messzeitraum: KW 40/2020 30.09.2020
-------	-----------------------------	--

Prozentuale Pegelverteilung/Beurteilungszeitraum

Beurteilungszeitraum: Tag (06:00-22:00)

Bereich [dB(A)]	%
(0.0, 30.0]	0.00
(30.0, 35.0]	0.18
(35.0, 40.0]	7.72
(40.0, 45.0]	42.75
(45.0, 50.0]	36.03
(50.0, 55.0]	12.32
(55.0, 60.0]	0.92
(60.0, 65.0]	0.07
(65.0, 70.0]	0.02
(70.0, 75.0]	0.00
(75.0, 80.0]	0.00
(80.0, 85.0]	0.00

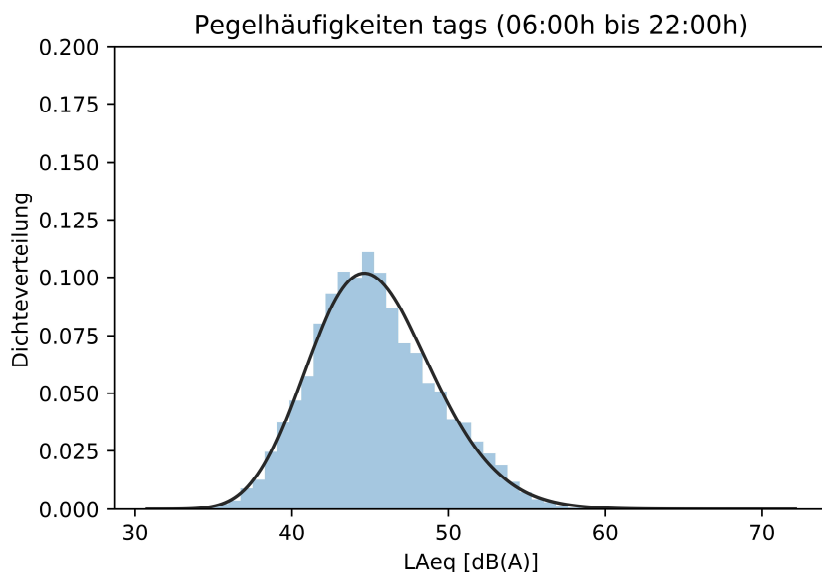

Entwicklung Windgeschwindigkeit

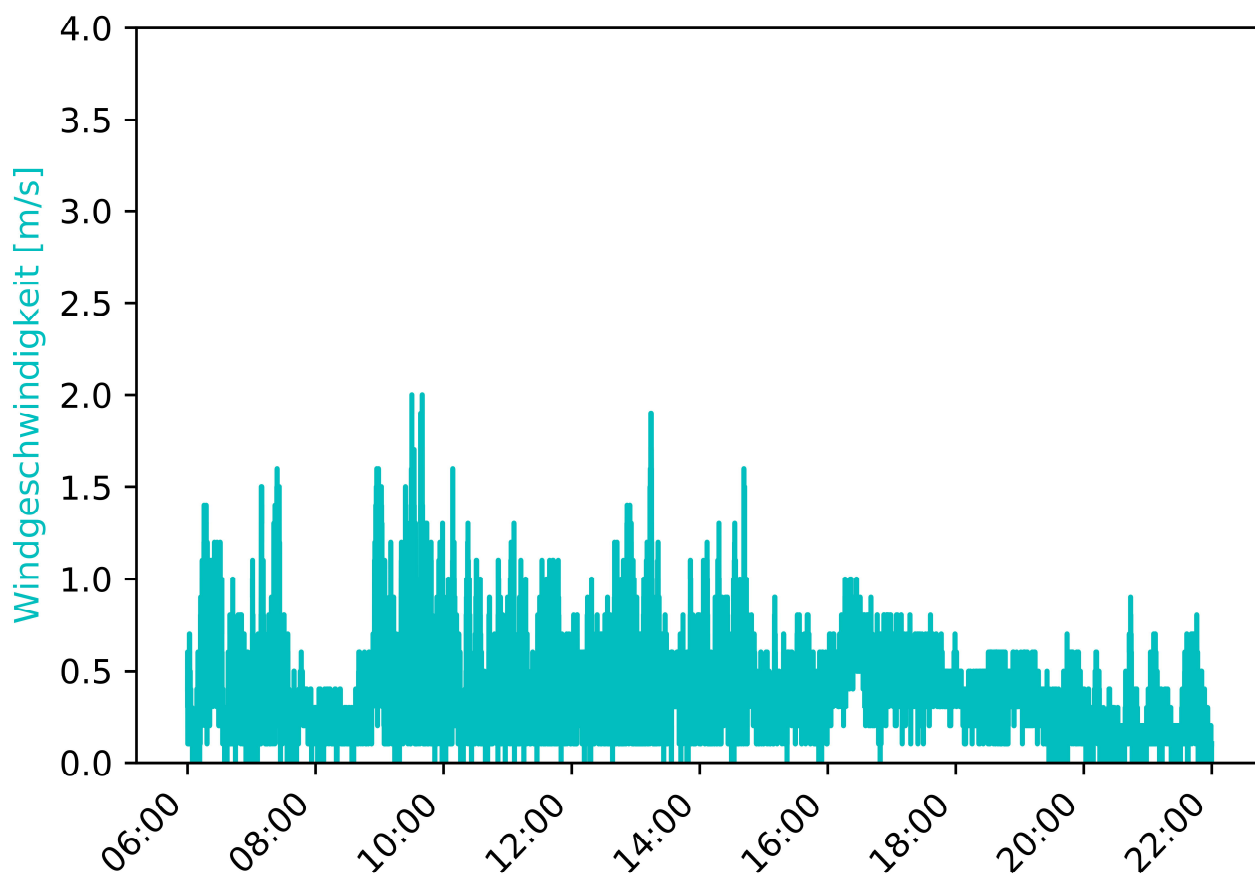

MP-02	Westholz 2, 84405 Dorfen	Messzeitraum: KW 40/2020 30.09.2020
-------	-----------------------------	--

Vorherrschende Windverhältnisse/Beurteilungszeitraum      Beurteilungszeitraum: Tag (06:00-22:00)

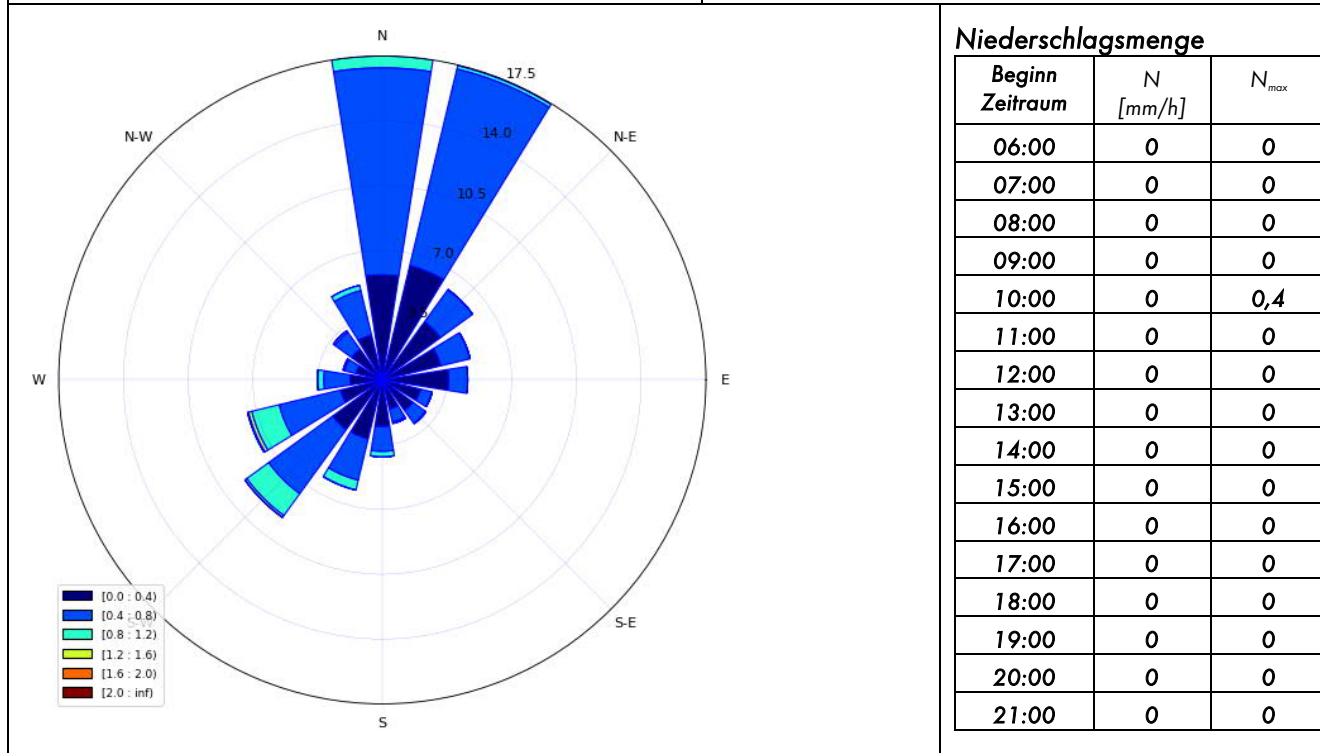

Inversionswetterlage?      nein

Temperatur und Luftfeuchtigkeitsentwicklung

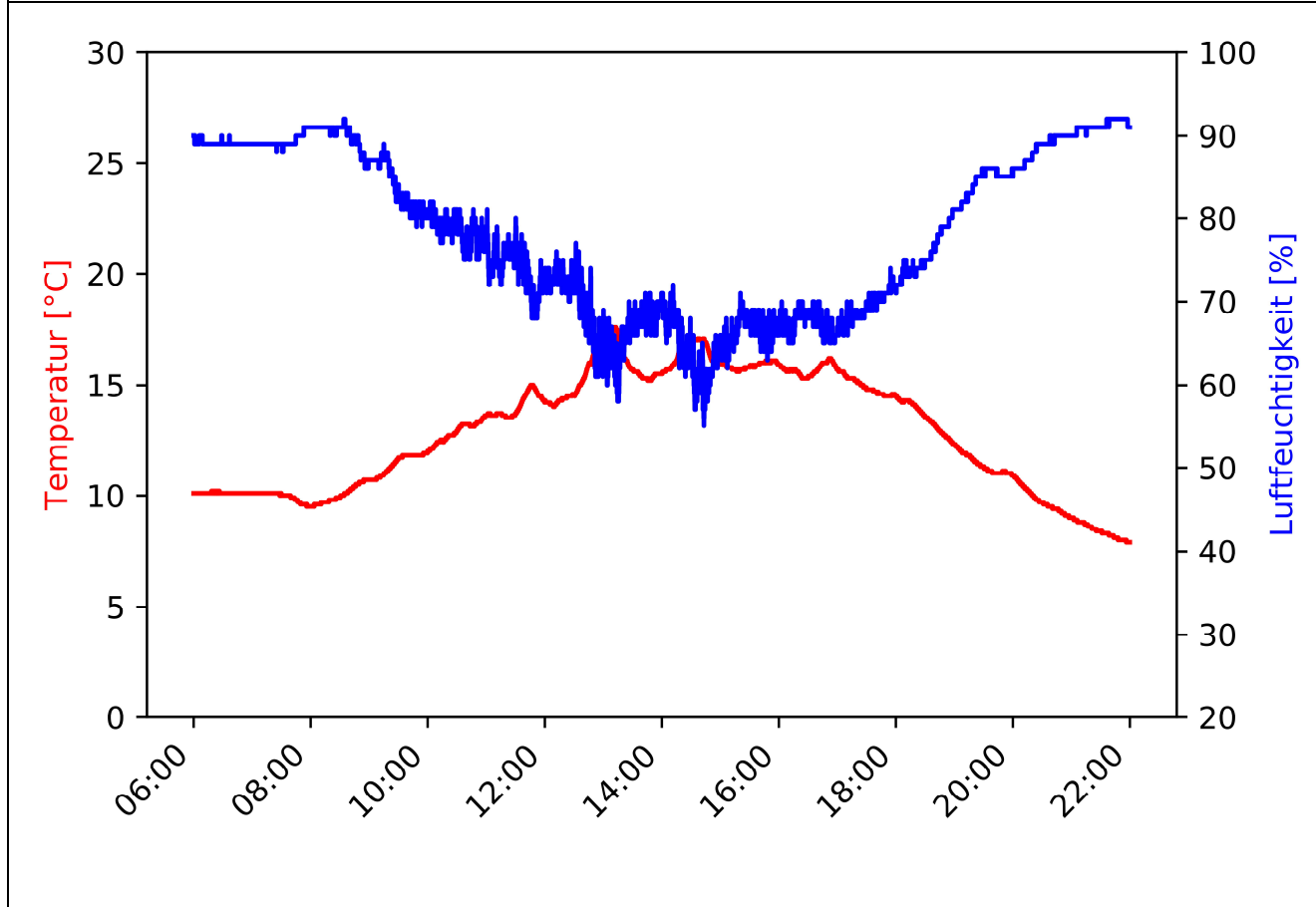



MP-02	Westholz 2, 84405 Dorfen	Messzeitraum: KW 40/2020 30.09.2020 - 01.10.2020
-------	-----------------------------	---

Pegelzeitverlauf  $L_{Aeq,1s}$ : ohne Fremdgeräuschbereinigung

Beurteilungszeitraum: Nacht (22:00-06:00)

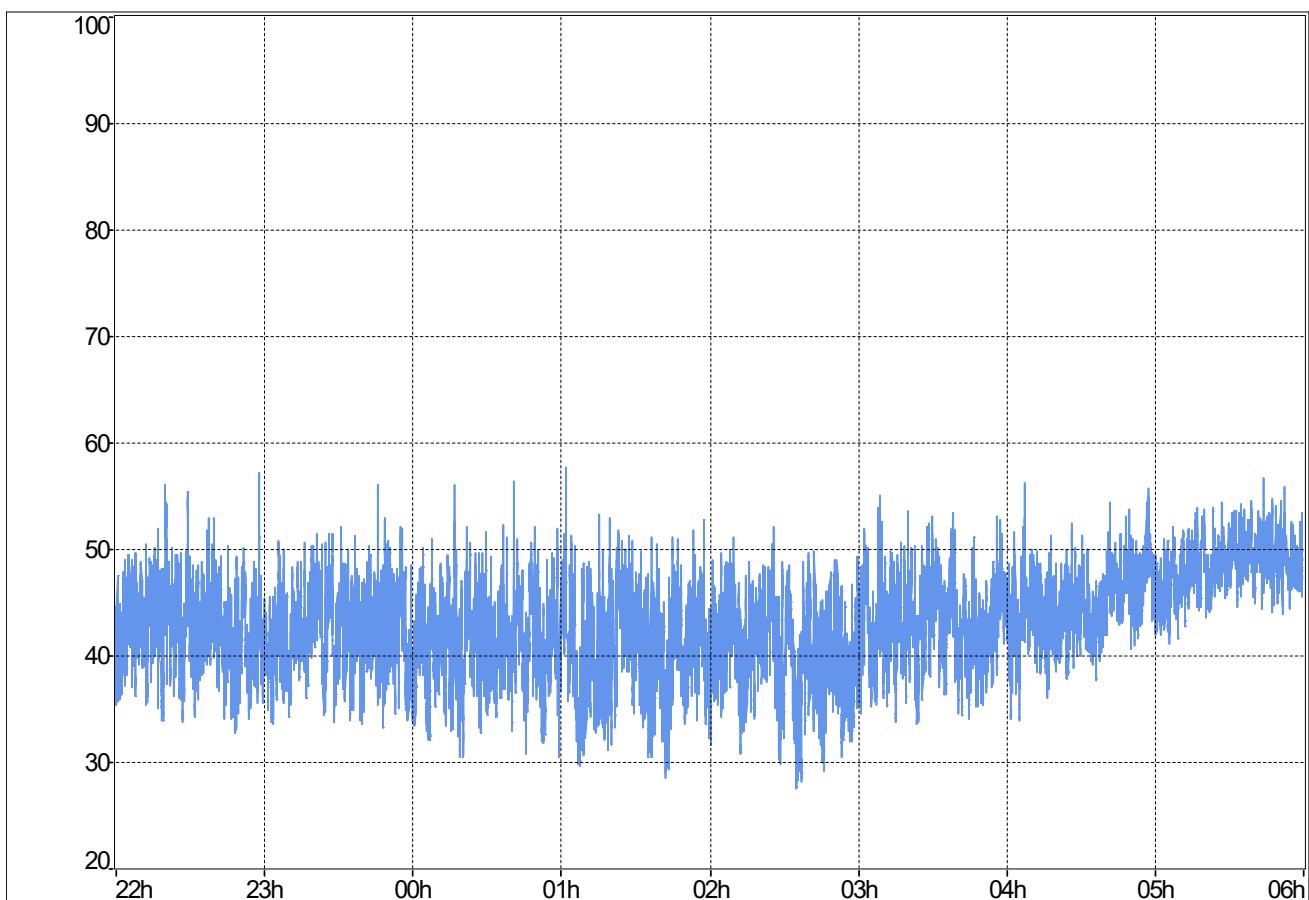

**Stündliche Beurteilungspegel**

Beginn Zeitraum	$L_{Aeq,1h}$ Rohdaten	$L_{Aeq,1h}$ ohne Fremdgeräusch
22:00	44,3	44,3
23:00	43,6	43,6
00:00	43,2	43,2
01:00	42,9	42,9
02:00	41,8	41,8
03:00	44,6	44,6
04:00	45,7	45,7
05:00	48,9	48,9
$L_{Aeq,22:00-06:00}$	44,9	44,9

**Ereignisprotokoll**

Beginn Zeitraum	Ereignisprotokoll
22:00	
23:00	
00:00	
01:00	
02:00	
03:00	
04:00	
05:00	

MP-02	Westholz 2, 84405 Dorfen		Messzeitraum: KW 40/2020 30.09.2020 - 01.10.2020
-------	-----------------------------	--	---

Prozentuale Pegelverteilung/Beurteilungszeitraum [%]	Beurteilungszeitraum: <b>Nacht (22:00-06:00)</b>
--	--

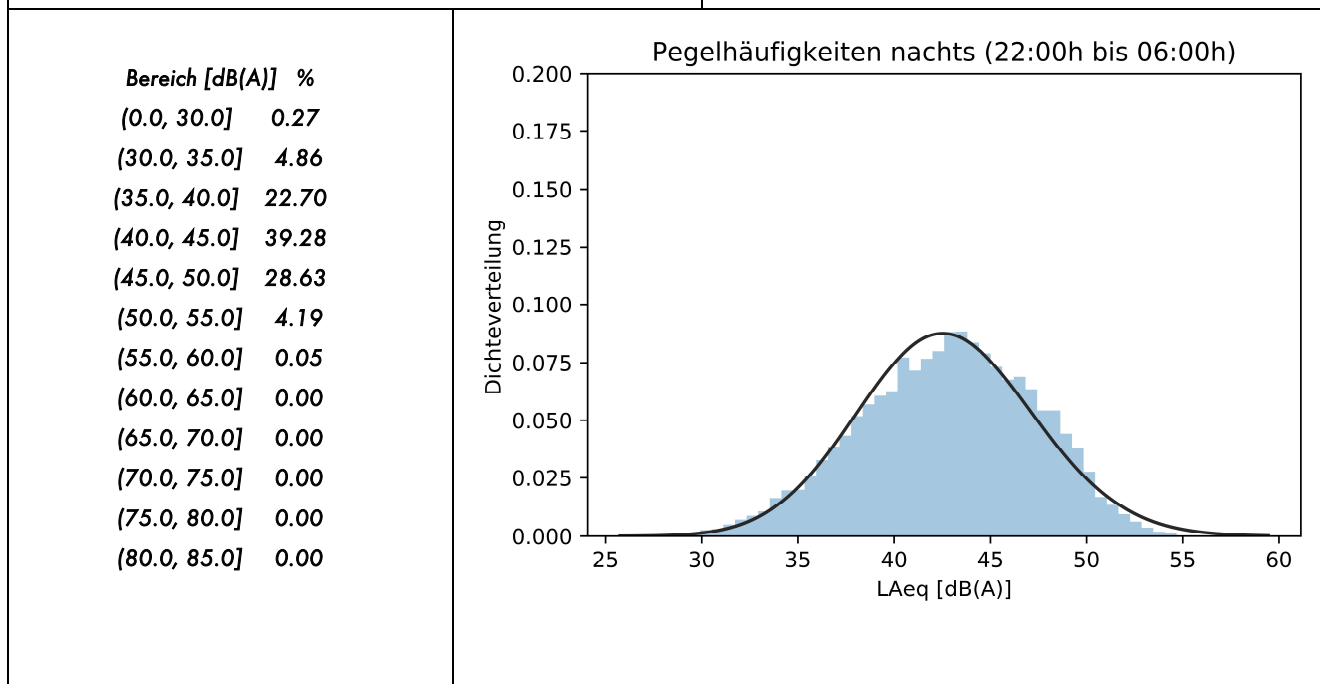

Entwicklung Windgeschwindigkeit

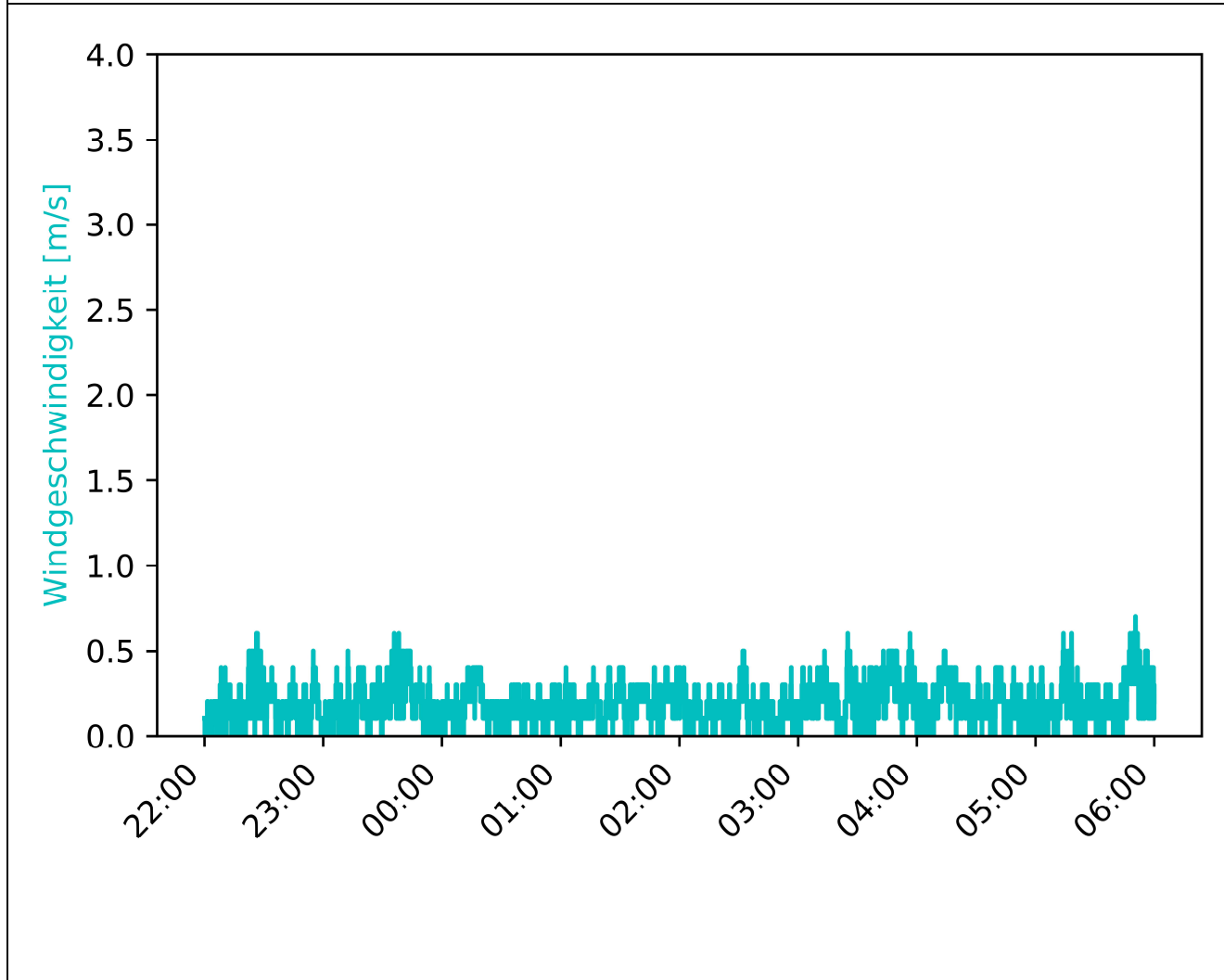

MP-02	Westholz 2, 84405 Dorfen	Messzeitraum: KW 40/2020 30.09.2020 - 01.10.2020
-------	-----------------------------	---

Vorherrschende Windverhältnisse/Beurteilungszeitraum Beurteilungszeitraum: Nacht (22:00-06:00)

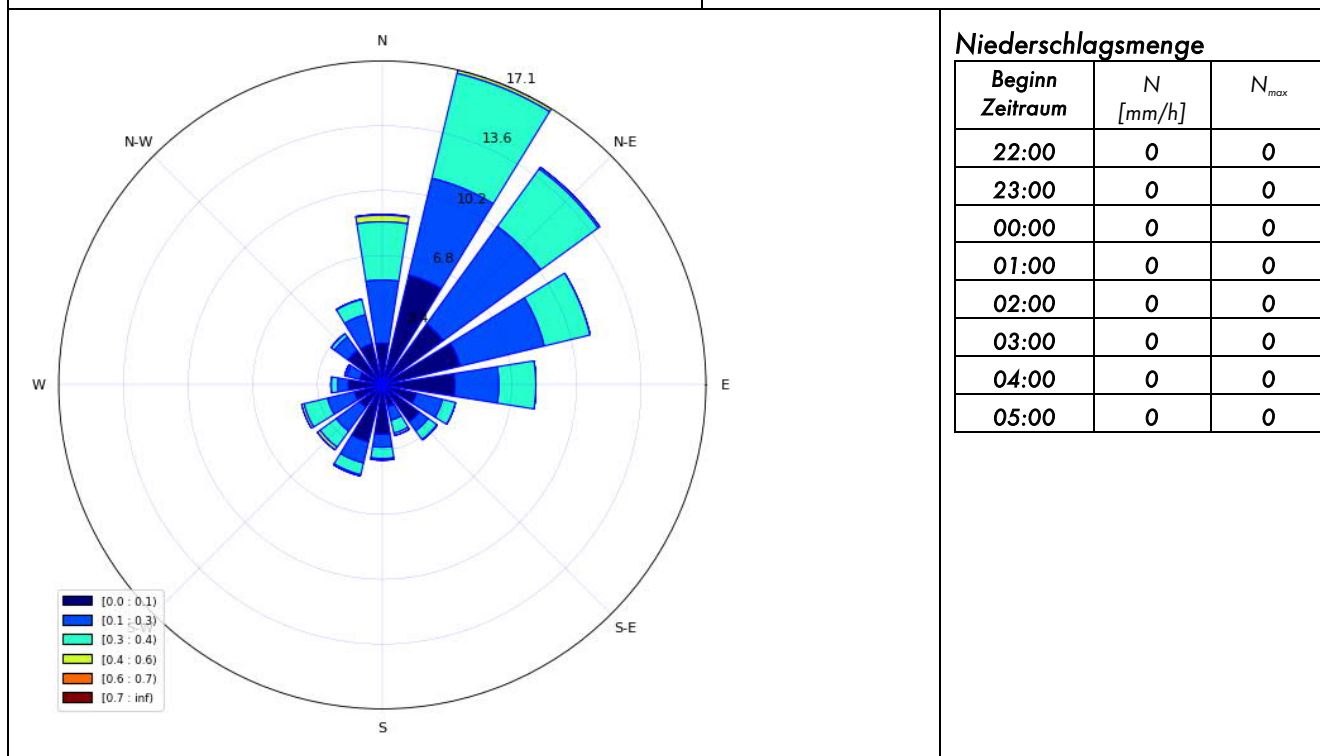

Inversionswetterlage? nein

Temperatur und Luftfeuchtigkeitsentwicklung

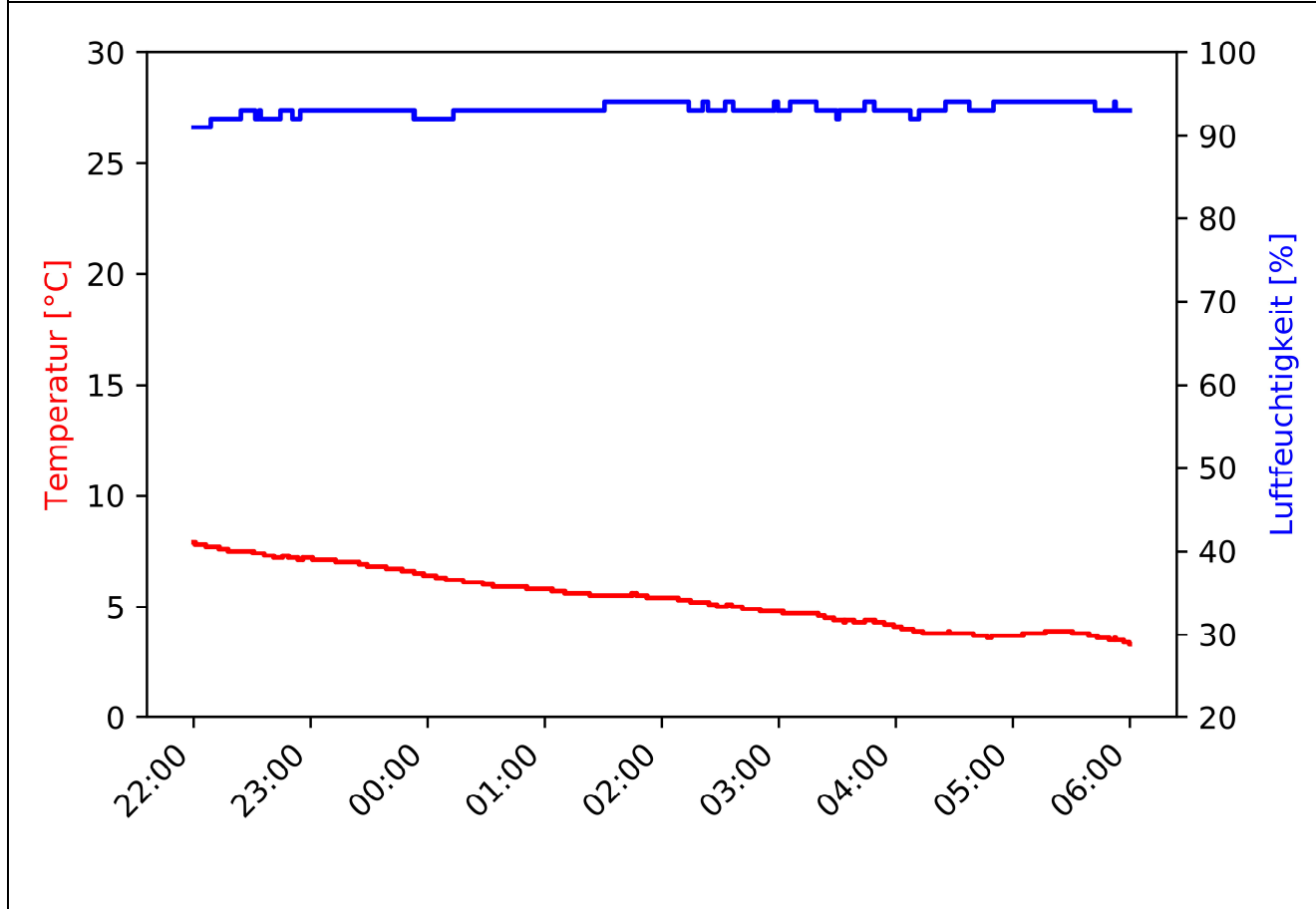

MP-02	Westholz 2, 84405 Dorfen	Messzeitraum: KW 40/2020 01.10.2020
-------	-----------------------------	--

Pegelzeitverlauf  $L_{Aeq,1s}$ : ohne Fremdgeräuschbereinigung

Beurteilungszeitraum: Tag (06:00-22:00)

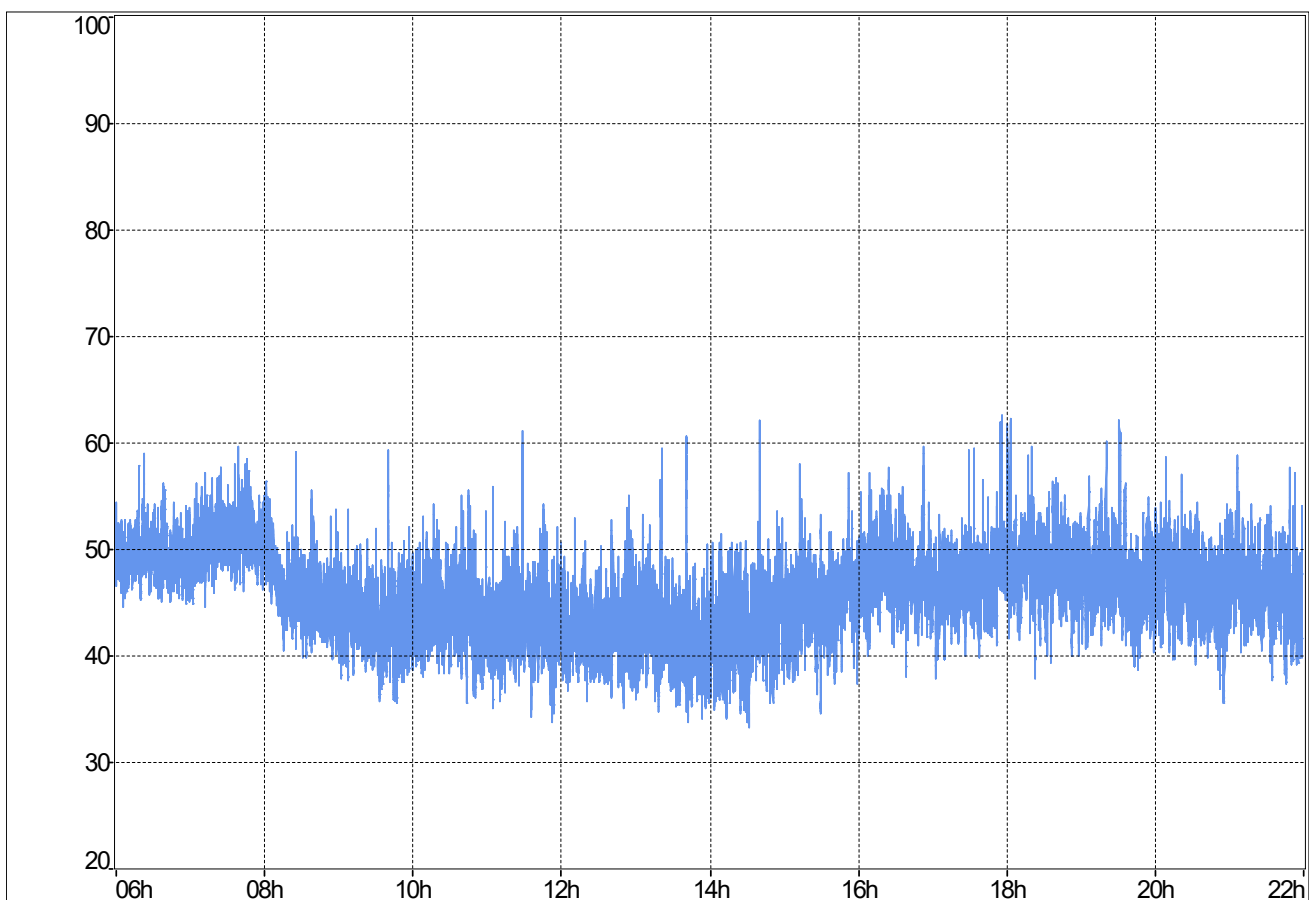

**Stündliche Beurteilungspegel**

**Ereignisprotokoll**

Beginn Zeitraum	$L_{Aeq,1h}$ Rohdaten	$L_{Aeq,1h}$ ohne Fremdgeräusch
06:00	49,9	49,9
07:00	51,5	51,5
08:00	46,8	46,8
09:00	44,2	44,2
10:00	44,9	44,9
11:00	44,4	44,4
12:00	43,5	43,5
13:00	43,6	43,6
14:00	43,5	43,5
15:00	45,7	45,7
16:00	48,3	48,3
17:00	47,9	47,9
18:00	49,2	49,2
19:00	48,5	48,5
20:00	47,6	47,6
21:00	47,1	47,1
$L_{Aeq,06:00-22:00}$	47,3	47,3

Beginn Zeitraum	Ereignisprotokoll
06:00	
07:00	
08:00	
09:00	
10:00	
11:00	
12:00	
13:00	
14:00	
15:00	
16:00	
17:00	
18:00	
19:00	
20:00	
21:00	

MP-02	Westholz 2, 84405 Dorfen	Messzeitraum: KW 40/2020 01.10.2020
-------	-----------------------------	--

Prozentuale Pegelverteilung/Beurteilungszeitraum

Beurteilungszeitraum: Tag (06:00-22:00)

Bereich [dB(A)]	%
(0.0, 30.0]	0.00
(30.0, 35.0]	0.09
(35.0, 40.0]	7.42
(40.0, 45.0]	36.41
(45.0, 50.0]	43.21
(50.0, 55.0]	12.28
(55.0, 60.0]	0.55
(60.0, 65.0]	0.05
(65.0, 70.0]	0.00
(70.0, 75.0]	0.00
(75.0, 80.0]	0.00
(80.0, 85.0]	0.00

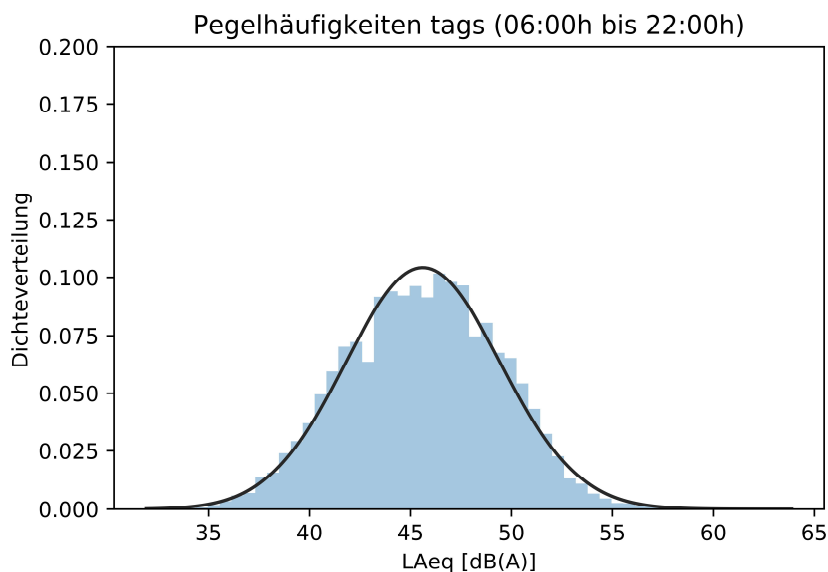

Entwicklung Windgeschwindigkeit

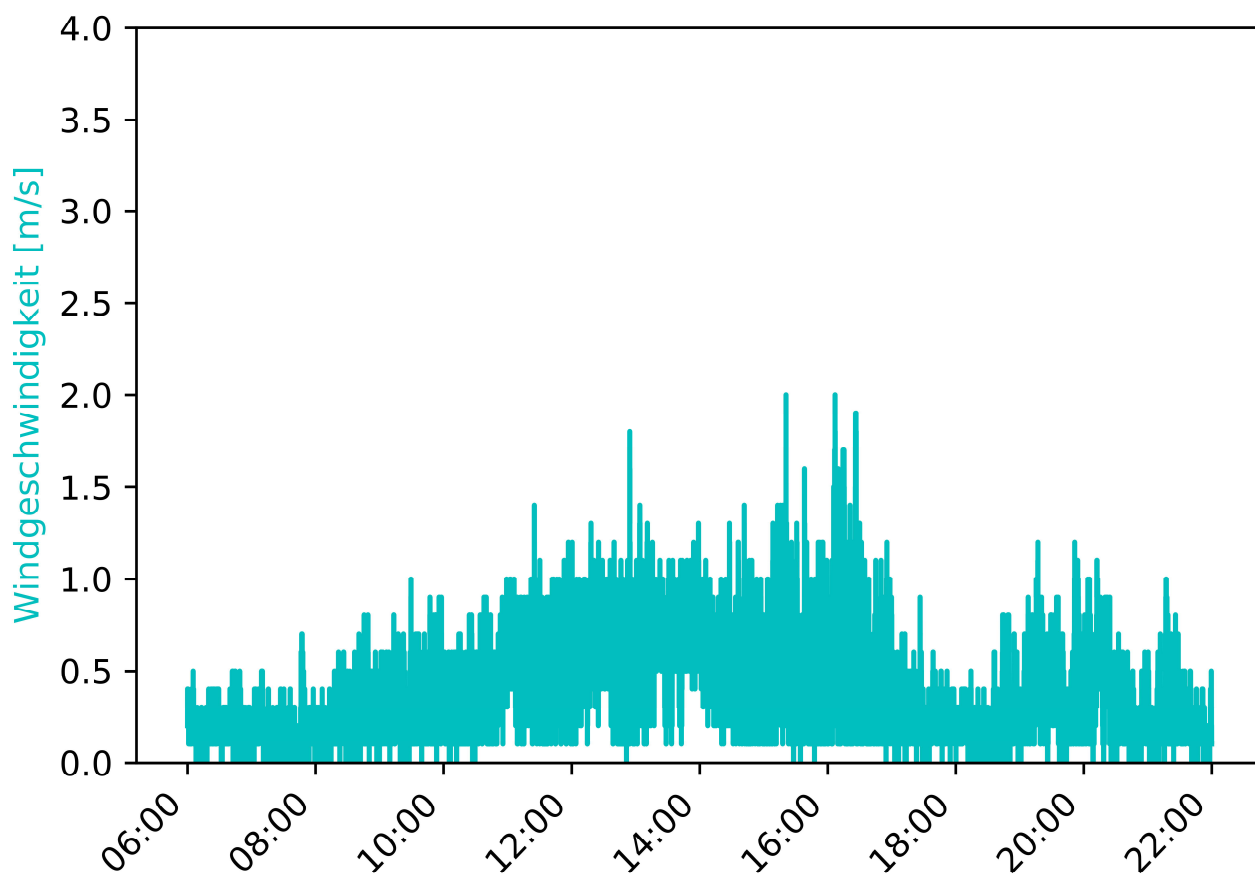

MP-02	Westholz 2, 84405 Dorfen	Messzeitraum: KW 40/2020 01.10.2020
-------	-----------------------------	--

Vorherrschende Windverhältnisse/Beurteilungszeitraum      Beurteilungszeitraum: Tag (06:00-22:00)

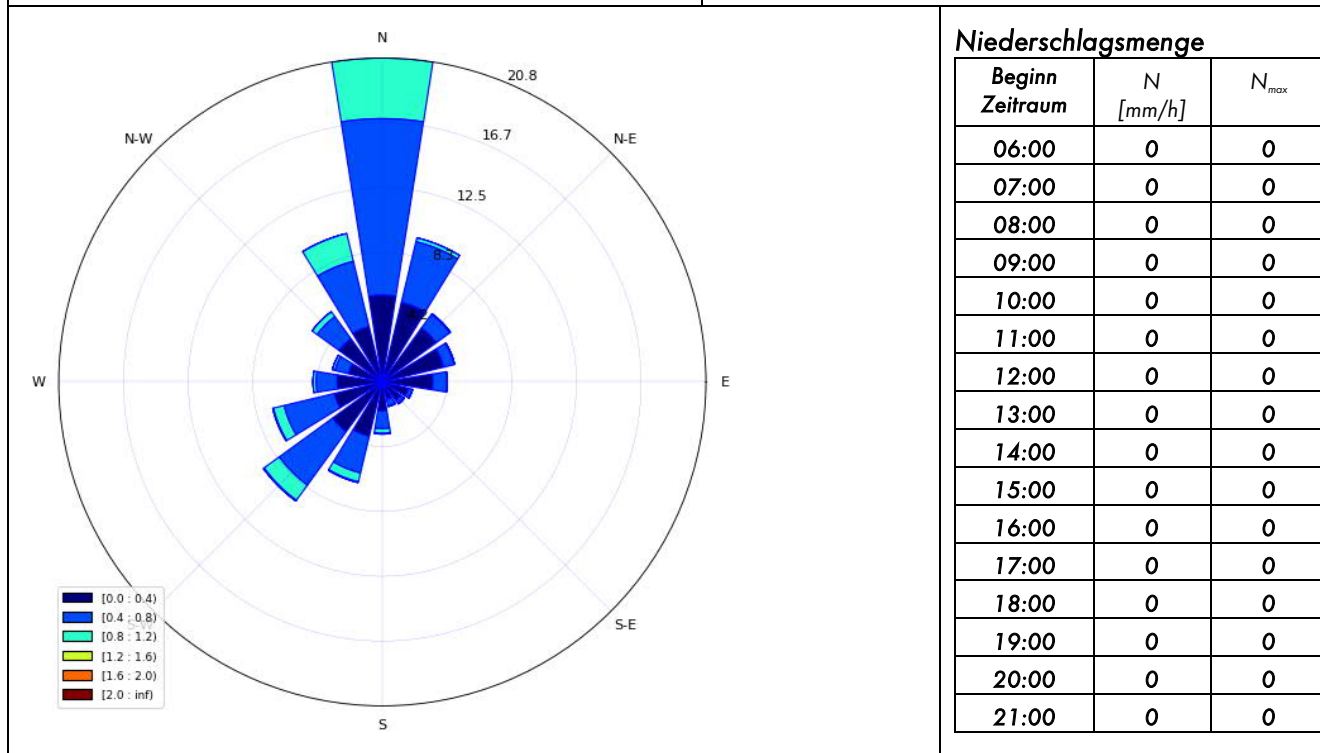

Inversionswetterlage?      nein

Temperatur und Luftfeuchtigkeitsentwicklung

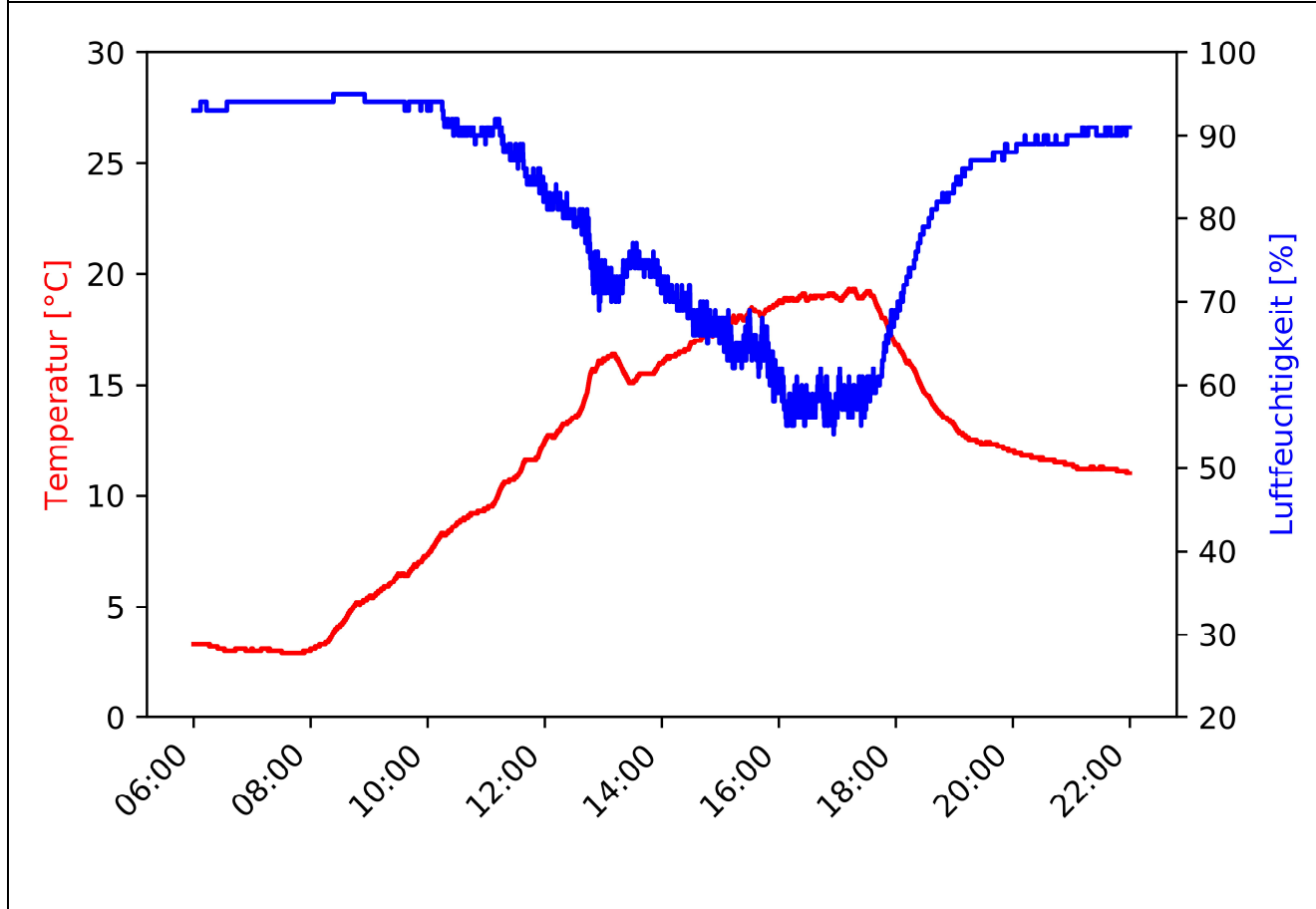

MP-02	Westholz 2, 84405 Dorfen	Messzeitraum: KW 40/2020 01.10.2020 - 02.10.2020
-------	-----------------------------	---

Pegelzeitverlauf  $L_{Aeq,1s}$ : ohne Fremdgeräuschbereinigung

Beurteilungszeitraum: Nacht (22:00-06:00)

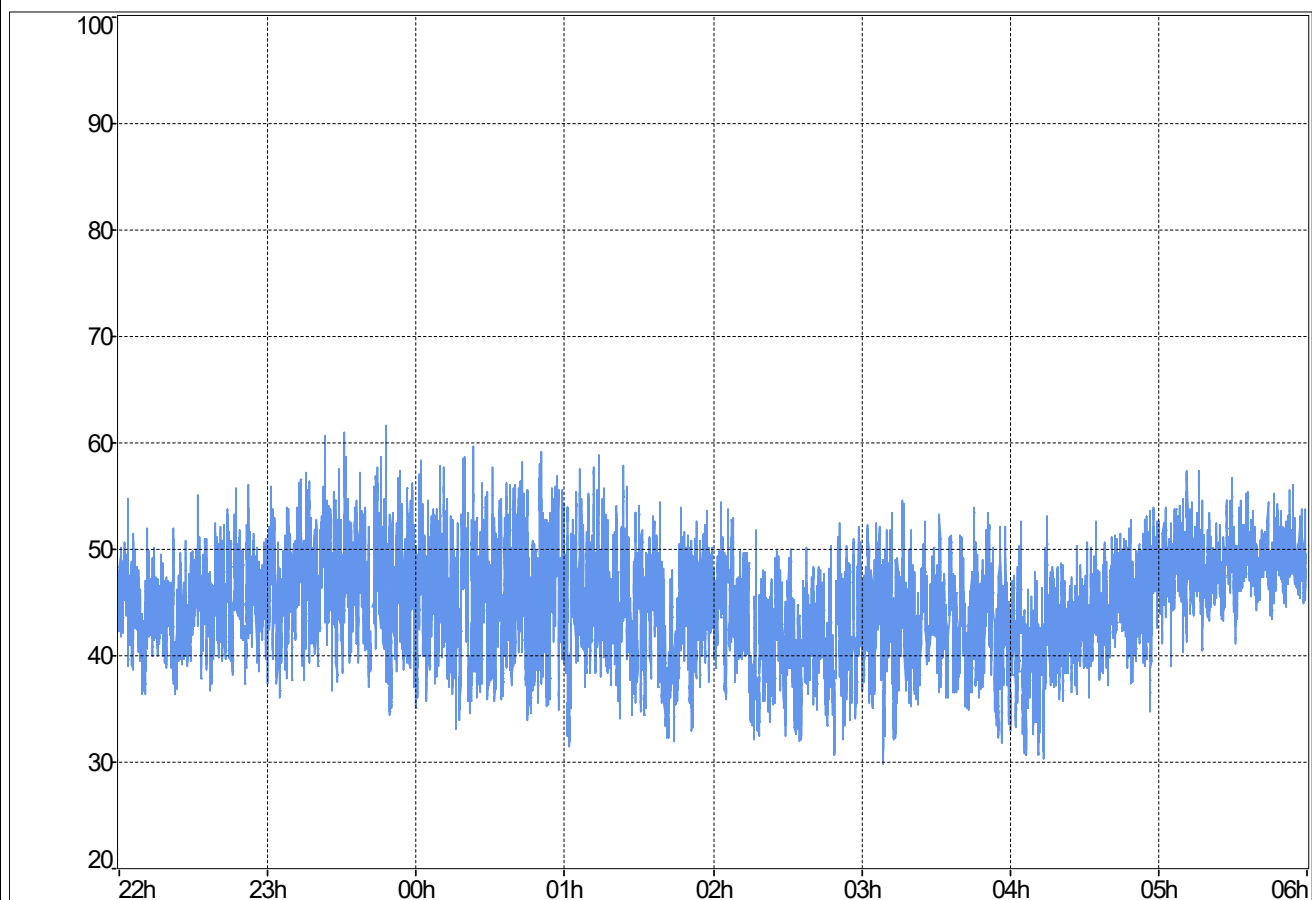

**Stündliche Beurteilungspegel**

Beginn Zeitraum	$L_{Aeq,1h}$ Rohdaten	$L_{Aeq,1h}$ ohne Fremdgeräusch
22:00	45,7	45,7
23:00	48,6	48,6
00:00	48,1	48,1
01:00	46,7	46,7
02:00	43,8	43,8
03:00	44,6	44,6
04:00	44,7	44,7
05:00	49,2	49,2
$L_{Aeq,22:00-06:00}$	46,8	46,8

**Ereignisprotokoll**

Beginn Zeitraum	Ereignisprotokoll
22:00	
23:00	
00:00	
01:00	
02:00	
03:00	
04:00	
05:00	

MP-02	Westholz 2, 84405 Dorfen	Messzeitraum: KW 40/2020 01.10.2020 - 02.10.2020
-------	-----------------------------	---

Prozentuale Pegelverteilung/Beurteilungszeitraum [%]

Beurteilungszeitraum: **Nacht (22:00-06:00)**

Bereich [dB(A)]	%
(0.0, 30.0]	0.00
(30.0, 35.0]	1.91
(35.0, 40.0]	15.99
(40.0, 45.0]	34.51
(45.0, 50.0]	36.48
(50.0, 55.0]	10.40
(55.0, 60.0]	0.69
(60.0, 65.0]	0.01
(65.0, 70.0]	0.00
(70.0, 75.0]	0.00
(75.0, 80.0]	0.00
(80.0, 85.0]	0.00

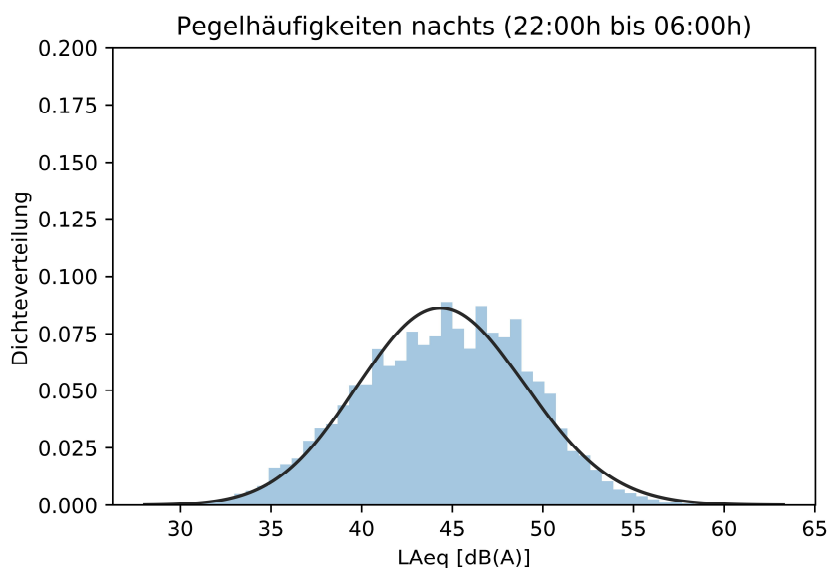

Entwicklung Windgeschwindigkeit

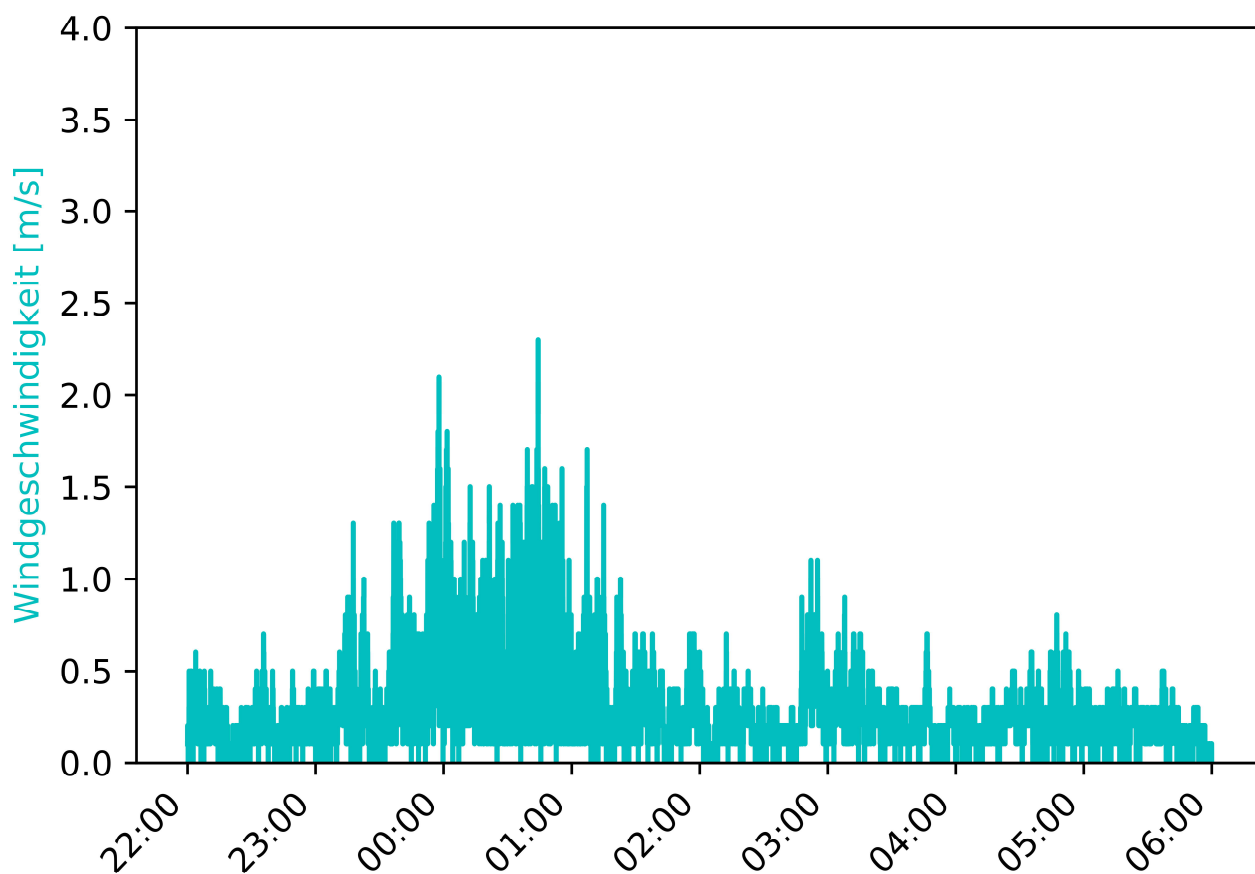



MP-02	Westholz 2, 84405 Dorfen		Messzeitraum: KW 40/2020 01.10.2020 - 02.10.2020
-------	-----------------------------	--	---

Vorherrschende Windverhältnisse/Beurteilungszeitraum

Beurteilungszeitraum: Nacht (22:00-06:00)

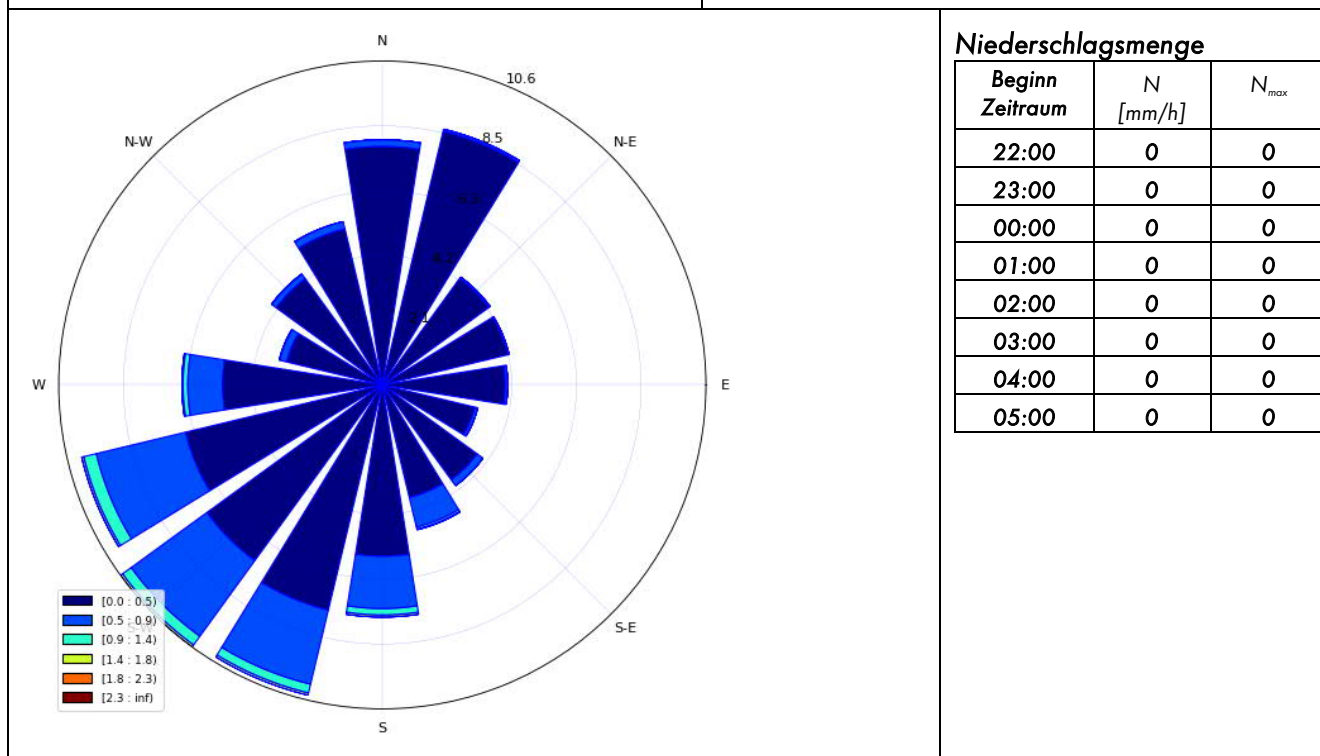

**Niederschlagsmenge**

Beginn Zeitraum	N [mm/h]	N <sub>max</sub>
22:00	0	0
23:00	0	0
00:00	0	0
01:00	0	0
02:00	0	0
03:00	0	0
04:00	0	0
05:00	0	0

Inversionswetterlage?

nein

Temperatur und Luftfeuchtigkeitsentwicklung

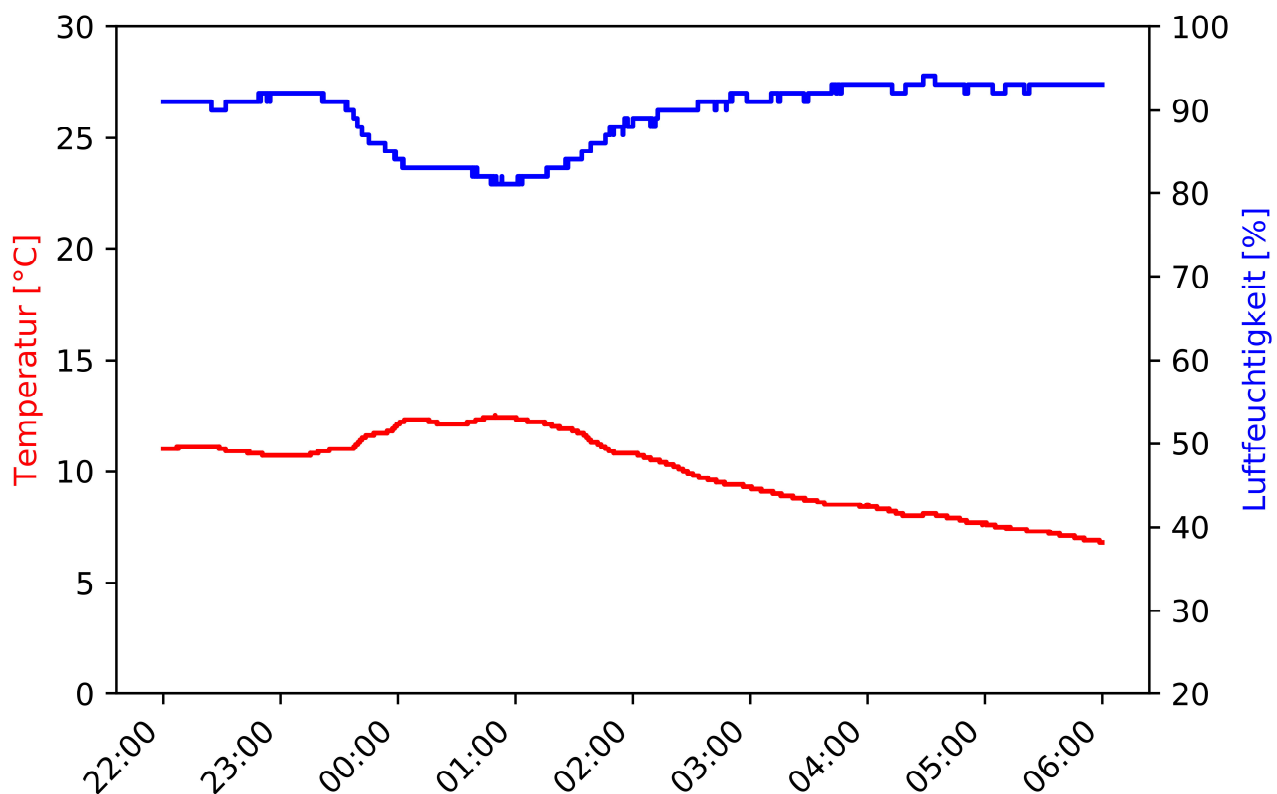

MP-02	Westholz 2, 84405 Dorfen	Messzeitraum: KW 40/2020 02.10.2020
-------	-----------------------------	--

Pegelzeitverlauf  $L_{Aeq,1s}$ : ohne Fremdgeräuschbereinigung

Beurteilungszeitraum: Tag (06:00-22:00)

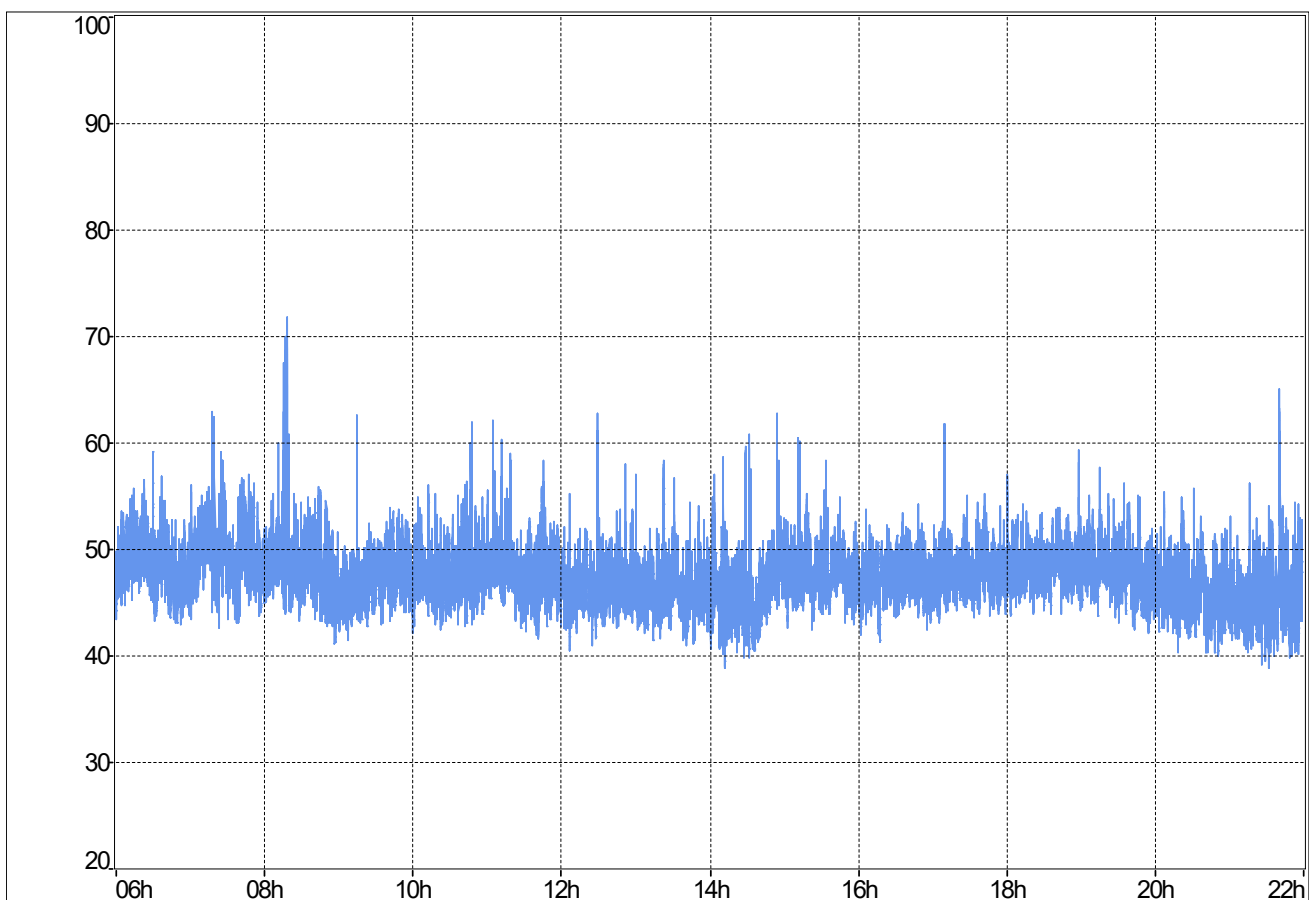

**Stündliche Beurteilungspegel**

Beginn Zeitraum	$L_{Aeq,1h}$ Rohdaten	$L_{Aeq,1h}$ ohne Fremdgeräusch
06:00	49,2	49,2
07:00	50,6	50,6
08:00	50,9	48,8
09:00	47,5	47,5
10:00	47,9	47,9
11:00	48,5	48,5
12:00	46,9	46,9
13:00	46,7	46,7
14:00	46,8	46,8
15:00	47,9	47,9
16:00	47,3	47,3
17:00	48,1	48,1
18:00	48,5	48,5
19:00	48,1	48,1
20:00	46,3	46,3
21:00	46,9	46,9
$L_{Aeq,06:00-22:00}$	48,2	48

**Ereignisprotokoll**

Beginn Zeitraum	Ereignisprotokoll
06:00	
07:00	
08:00	08:16 - 08:20 Vogelgezwitscher
09:00	
10:00	
11:00	
12:00	
13:00	
14:00	
15:00	
16:00	
17:00	
18:00	
19:00	
20:00	
21:00	

MP-02	Westholz 2, 84405 Dorfen	Messzeitraum: KW 40/2020 02.10.2020
-------	-----------------------------	--

Prozentuale Pegelverteilung/Beurteilungszeitraum

Beurteilungszeitraum: Tag (06:00-22:00)

Bereich [dB(A)]	%
(0.0, 30.0]	0.00
(30.0, 35.0]	0.00
(35.0, 40.0]	0.05
(40.0, 45.0]	17.15
(45.0, 50.0]	72.00
(50.0, 55.0]	10.22
(55.0, 60.0]	0.49
(60.0, 65.0]	0.06
(65.0, 70.0]	0.03
(70.0, 75.0]	0.01
(75.0, 80.0]	0.00
(80.0, 85.0]	0.00

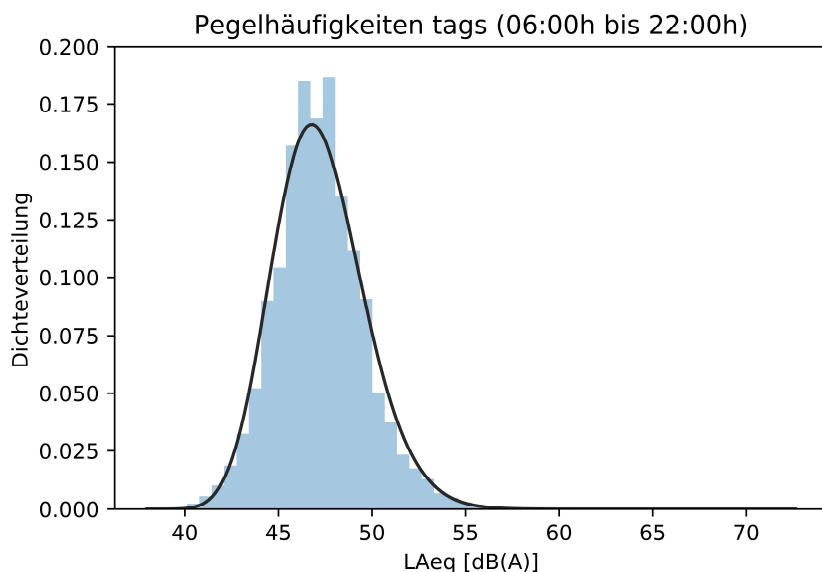

Entwicklung Windgeschwindigkeit

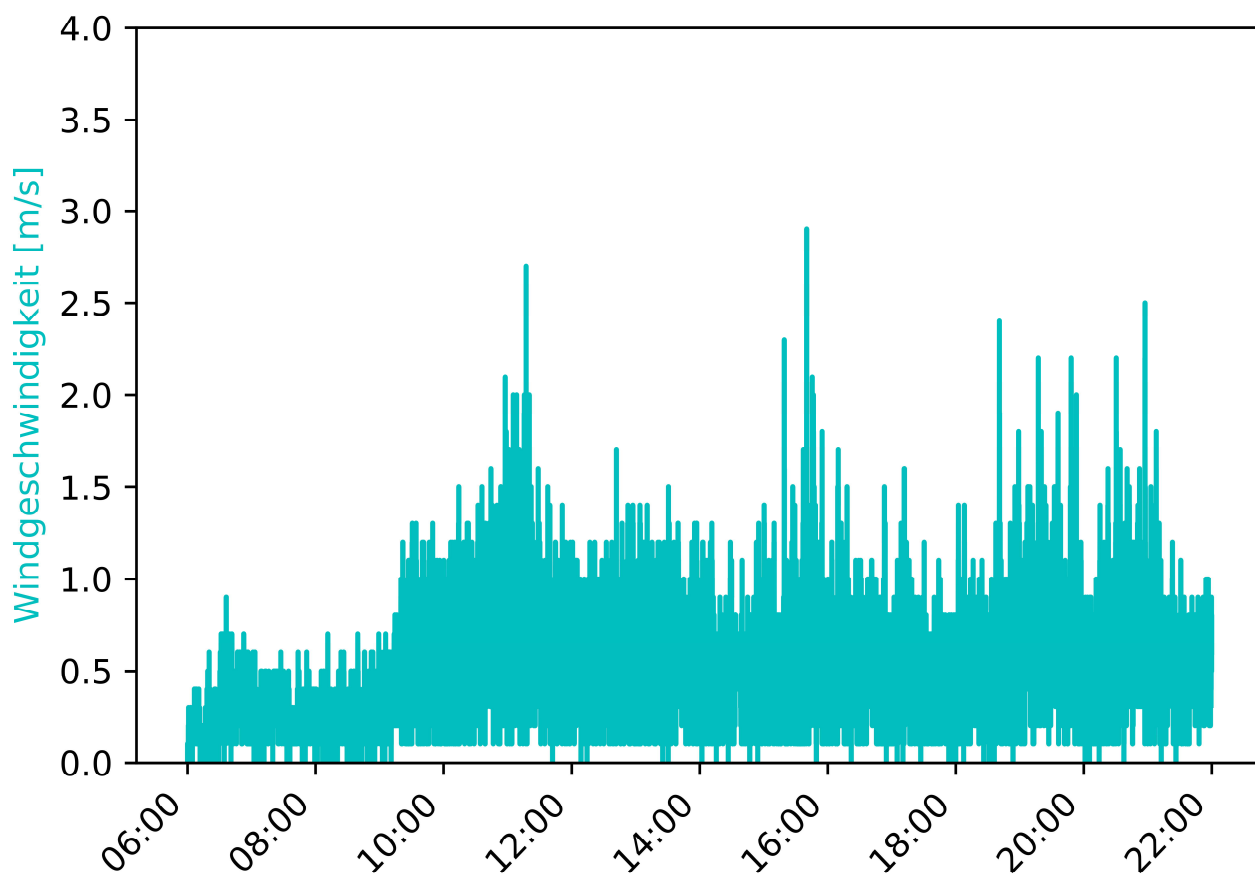

MP-02	Westholz 2, 84405 Dorfen	Messzeitraum: KW 40/2020 02.10.2020
-------	-----------------------------	--

Vorherrschende Windverhältnisse/Beurteilungszeitraum      Beurteilungszeitraum: Tag (06:00-22:00)

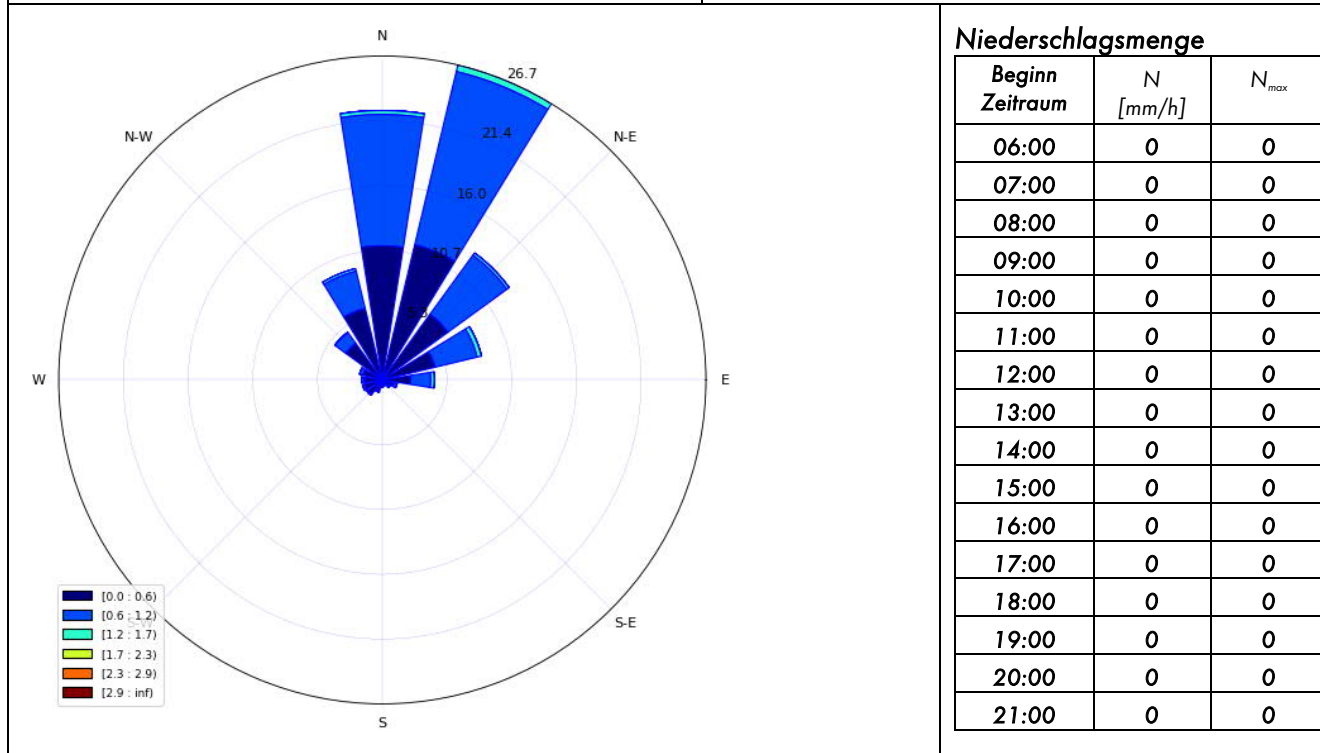

**Niederschlagsmenge**

Beginn Zeitraum	N [mm/h]	N <sub>max</sub>
06:00	0	0
07:00	0	0
08:00	0	0
09:00	0	0
10:00	0	0
11:00	0	0
12:00	0	0
13:00	0	0
14:00	0	0
15:00	0	0
16:00	0	0
17:00	0	0
18:00	0	0
19:00	0	0
20:00	0	0
21:00	0	0

Inversionswetterlage?      nein

Temperatur und Luftfeuchtigkeitsentwicklung

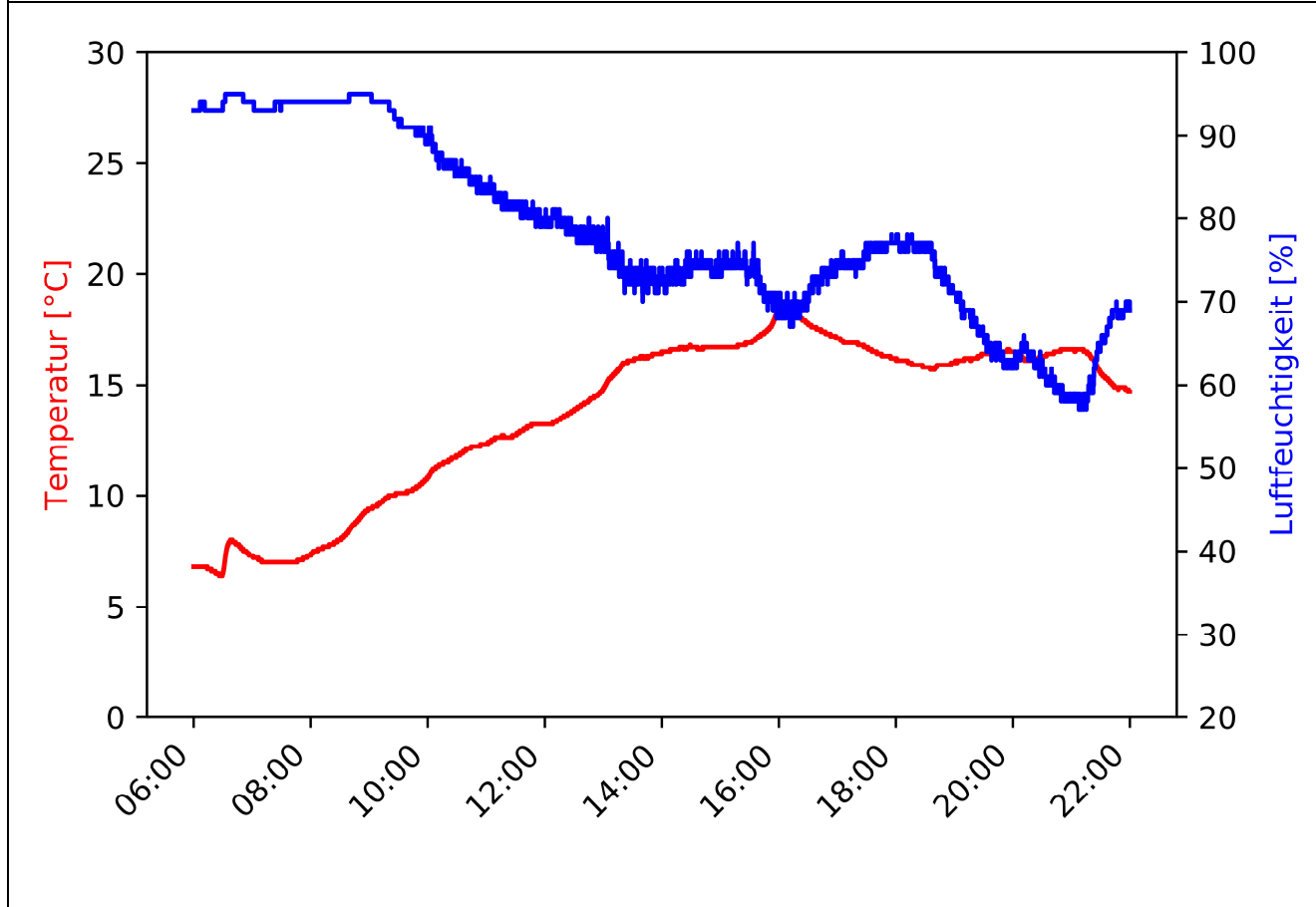

MP-02	Westholz 2, 84405 Dorfen	Messzeitraum: KW 40/2020 02.10.2020 - 03.10.2020
-------	-----------------------------	---

Pegelzeitverlauf  $L_{Aeq,1s}$ : ohne Fremdgeräuschbereinigung

Beurteilungszeitraum: Nacht (22:00-06:00)

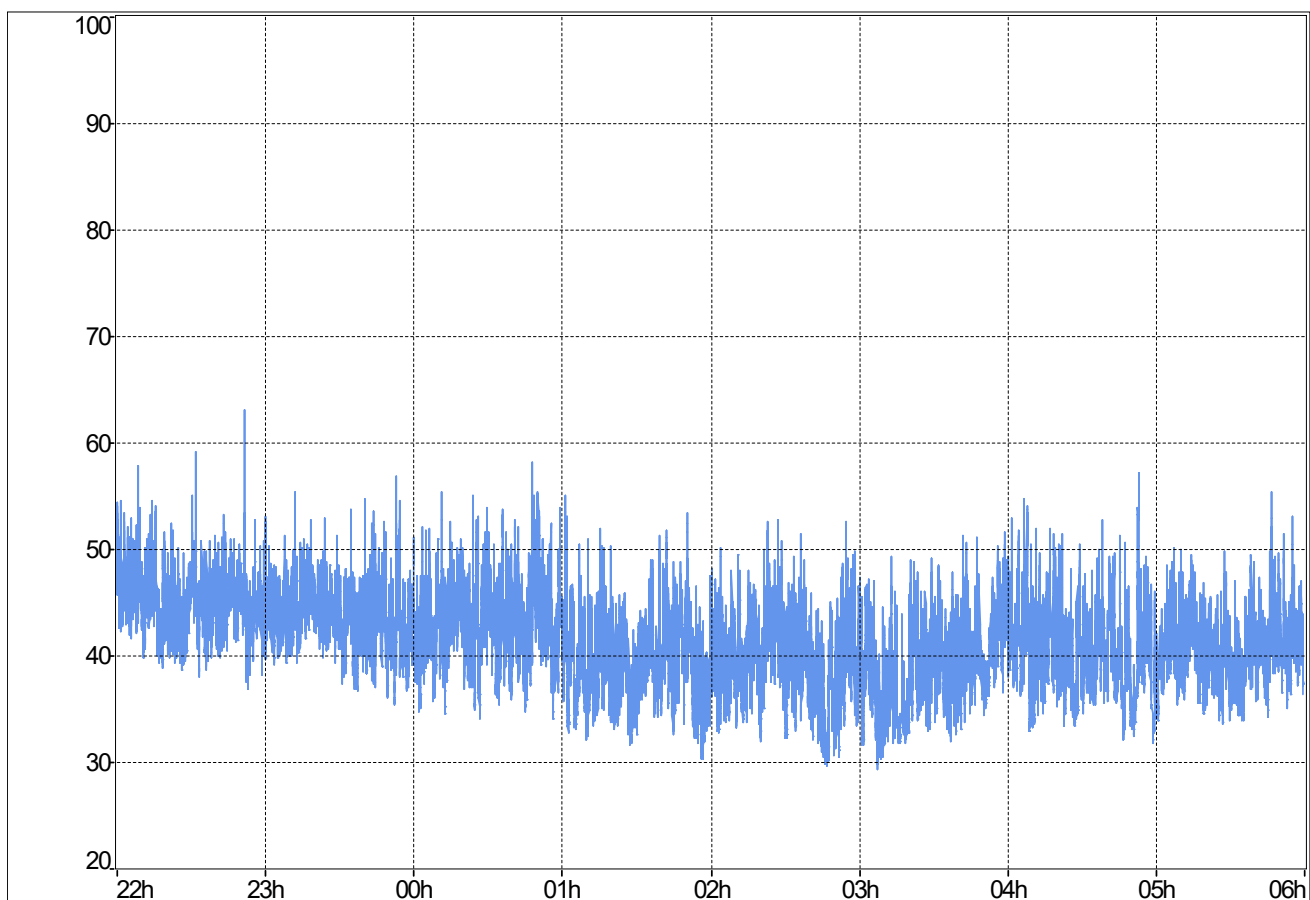

**Stündliche Beurteilungspegel**

Beginn Zeitraum	$L_{Aeq,1h}$ Rohdaten	$L_{Aeq,1h}$ ohne Fremdgeräusch
22:00	46	45,9
23:00	44,6	44,6
00:00	44,5	44,5
01:00	41	41
02:00	40,9	40,9
03:00	40,3	40,3
04:00	42,3	42,3
05:00	41,7	41,7
$L_{Aeq,22:00-06:00}$	43,1	43,1

**Ereignisprotokoll**

Beginn Zeitraum	Ereignisprotokoll
22:00	22:52 Nicht identifizierbares Fremdgeräusch
23:00	
00:00	
01:00	
02:00	
03:00	
04:00	
05:00	

MP-02	Westholz 2, 84405 Dorfen	Messzeitraum: KW 40/2020 02.10.2020 - 03.10.2020
-------	-----------------------------	---

Prozentuale Pegelverteilung/Beurteilungszeitraum [%]

Beurteilungszeitraum: **Nacht (22:00-06:00)**

Bereich [dB(A)]	%
(0.0, 30.0]	0.05
(30.0, 35.0]	8.12
(35.0, 40.0]	31.68
(40.0, 45.0]	42.30
(45.0, 50.0]	16.44
(50.0, 55.0]	1.36
(55.0, 60.0]	0.05
(60.0, 65.0]	0.00
(65.0, 70.0]	0.00
(70.0, 75.0]	0.00
(75.0, 80.0]	0.00
(80.0, 85.0]	0.00

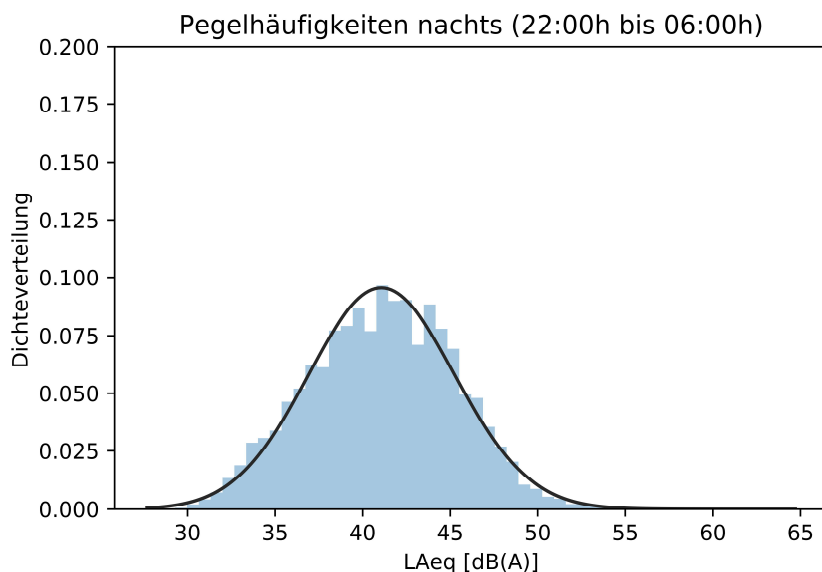

Entwicklung Windgeschwindigkeit

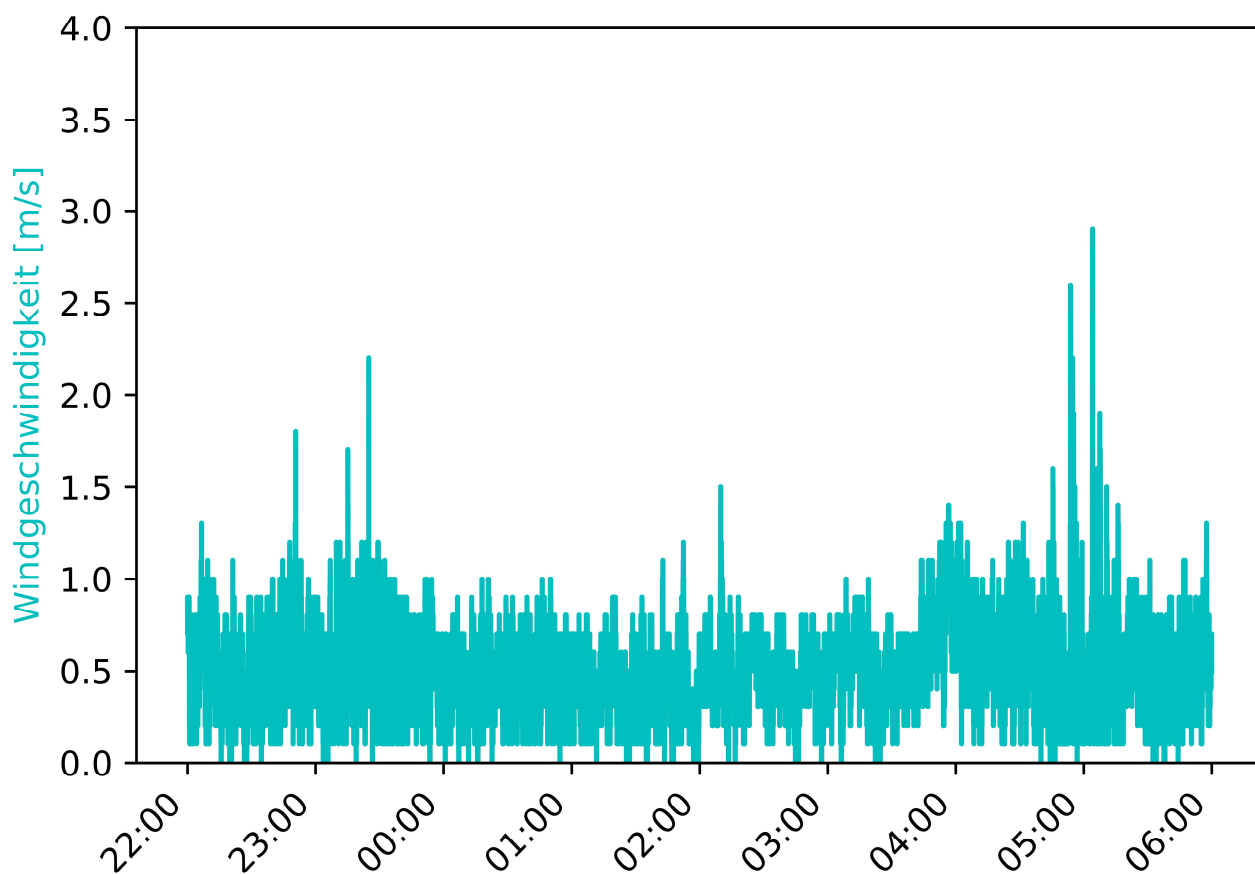

MP-02	Westholz 2, 84405 Dorfen	Messzeitraum: KW 40/2020 02.10.2020 - 03.10.2020
-------	-----------------------------	---

Vorherrschende Windverhältnisse/Beurteilungszeitraum	Beurteilungszeitraum: Nacht (22:00-06:00)
--	---

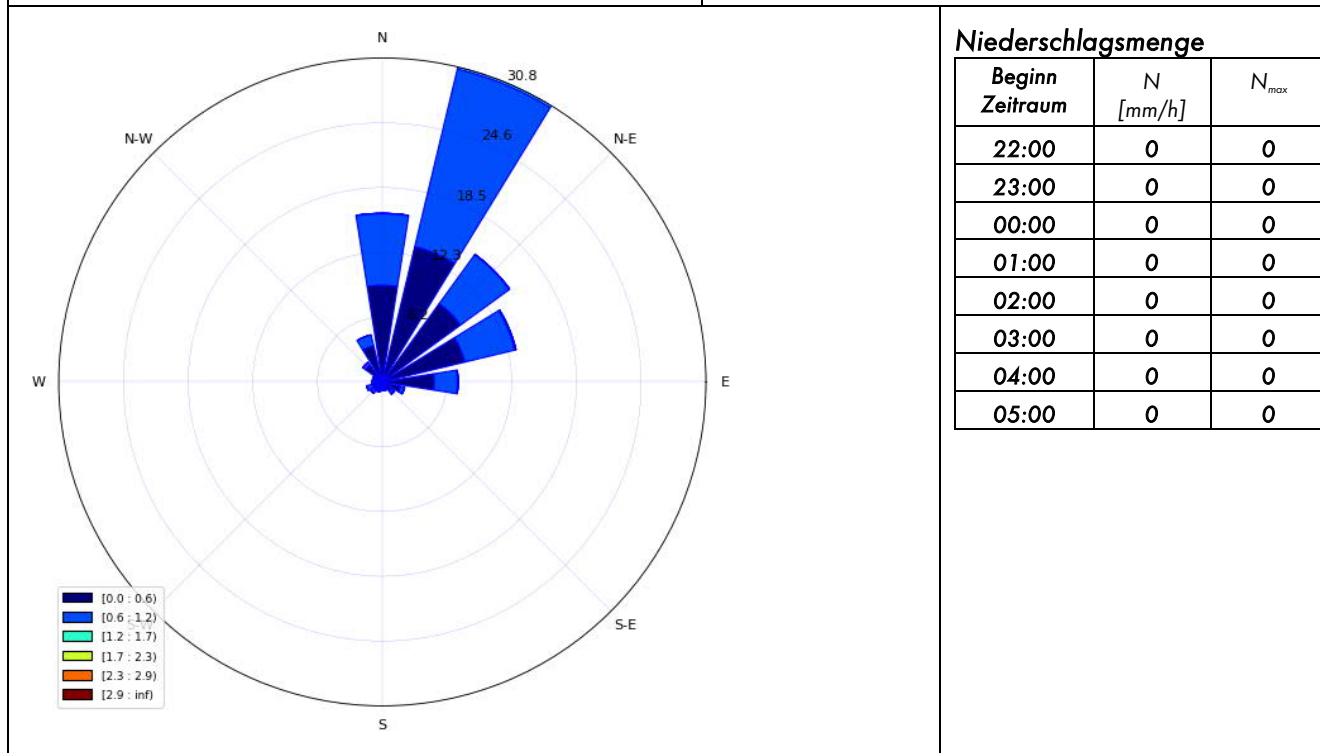

Inversionswetterlage?	<u>nein</u>
-----------------------	-------------

Temperatur und Luftfeuchtigkeitsentwicklung

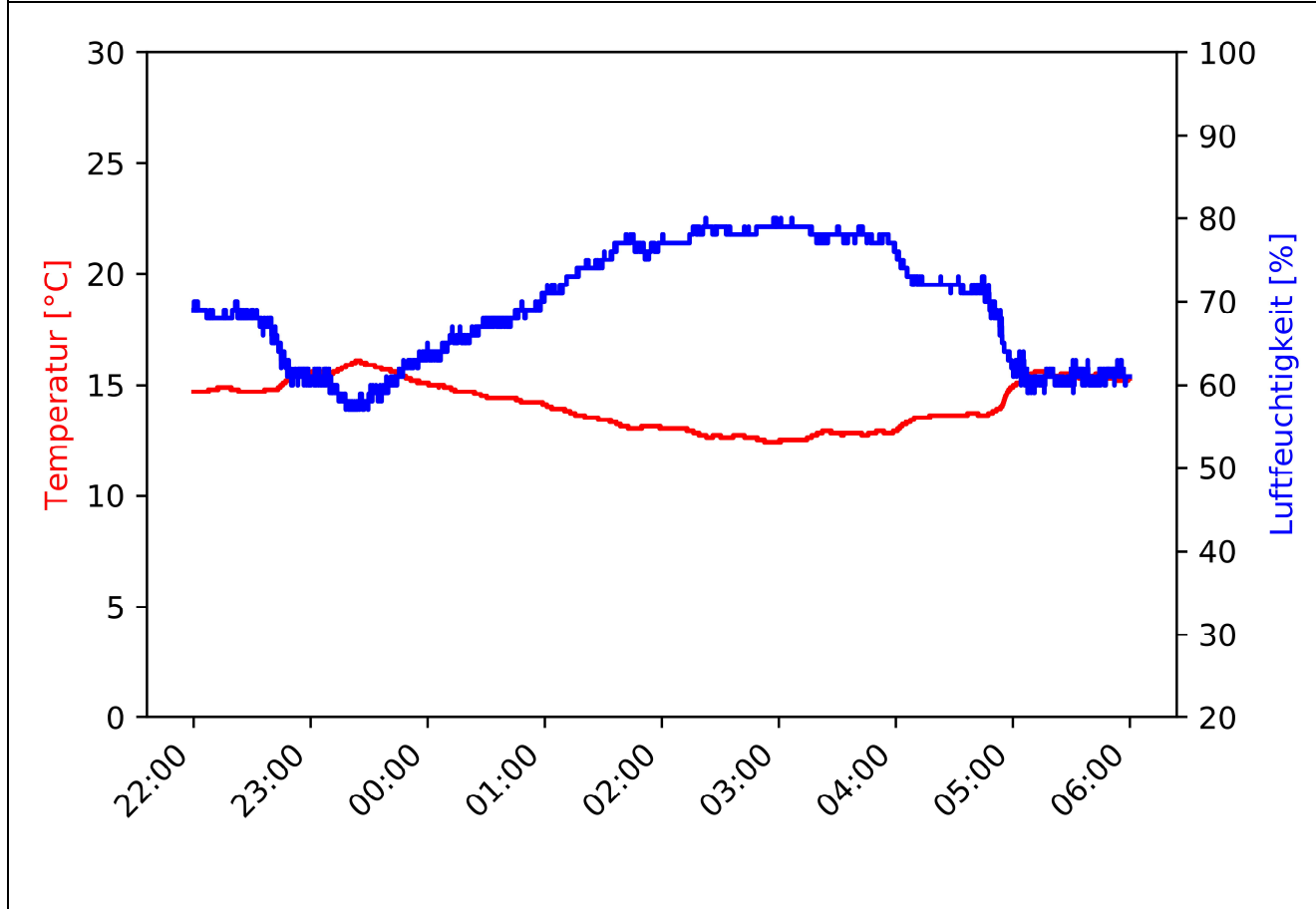

MP-02	Westholz 2, 84405 Dorfen		Messzeitraum: KW 40/2020 03.10.2020
-------	-----------------------------	--	--

Pegelzeitverlauf  $L_{Aeq,1s}$ : ohne Fremdgeräuschbereinigung

Beurteilungszeitraum: Tag (06:00-22:00)

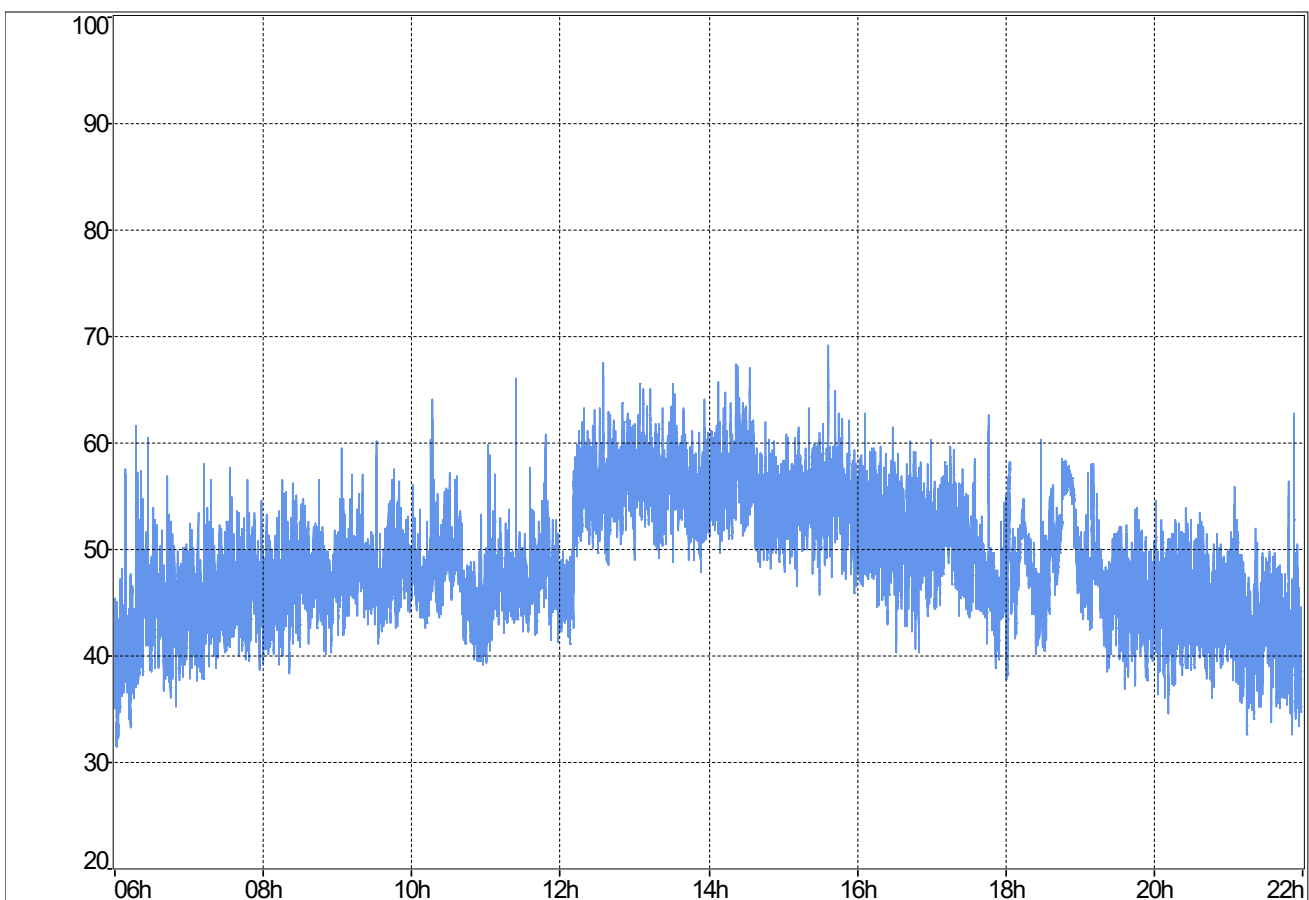

**Stündliche Beurteilungspegel**

Beginn Zeitraum	$L_{Aeq,1h}$ Rohdaten	$L_{Aeq,1h}$ ohne Fremdgeräusch
06:00	45,7	45,7
07:00	46,5	46,5
08:00	47,3	47,3
09:00	48,7	48,7
10:00	48,4	48,4
11:00	48	48
12:00	55,8	55,8
13:00	56,9	56,9
14:00	56,7	n.V.
15:00	55,2	55,2
16:00	52,2	52,2
17:00	50,8	n.V.
18:00	51,8	n.V.
19:00	46,9	n.V.
20:00	45,7	45,6
21:00	44,5	44,5
$L_{Aeq,06:00-22:00}$	52	51,7

**Ereignisprotokoll**

Beginn Zeitraum	Ereignisprotokoll
06:00	
07:00	
08:00	
09:00	
10:00	
11:00	
12:00	
13:00	
14:00	Böiger Wind
15:00	
16:00	
17:00	Niederschlag
18:00	Niederschlag
19:00	Niederschlag
20:00	
21:00	



MP-02	Westholz 2, 84405 Dorfen		Messzeitraum: KW 40/2020 03.10.2020
-------	-----------------------------	--	--

Prozentuale Pegelverteilung/Beurteilungszeitraum Beurteilungszeitraum: Tag (06:00-22:00)

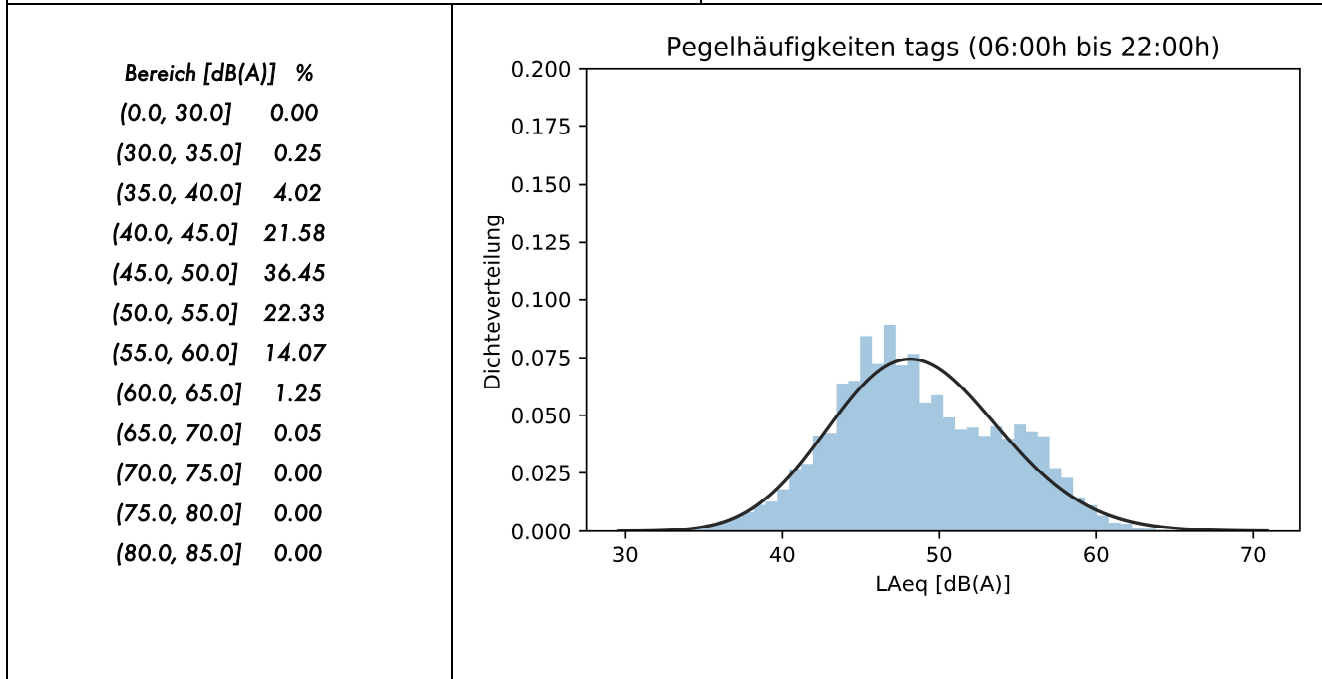

Entwicklung Windgeschwindigkeit

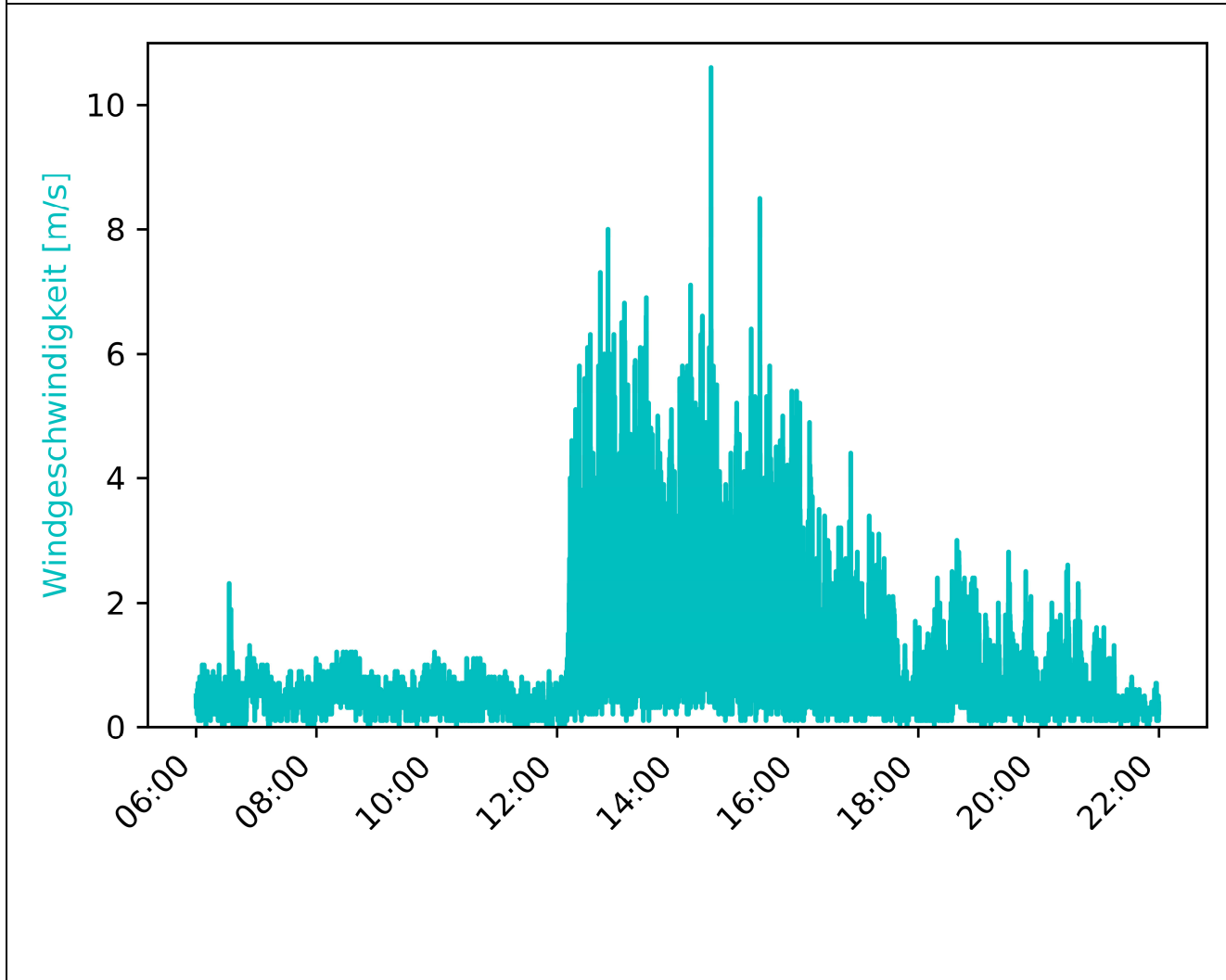

MP-02	Westholz 2, 84405 Dorfen		Messzeitraum: KW 40/2020 03.10.2020
-------	-----------------------------	--	--

Vorherrschende Windverhältnisse/Beurteilungszeitraum Beurteilungszeitraum: Tag (06:00-22:00)

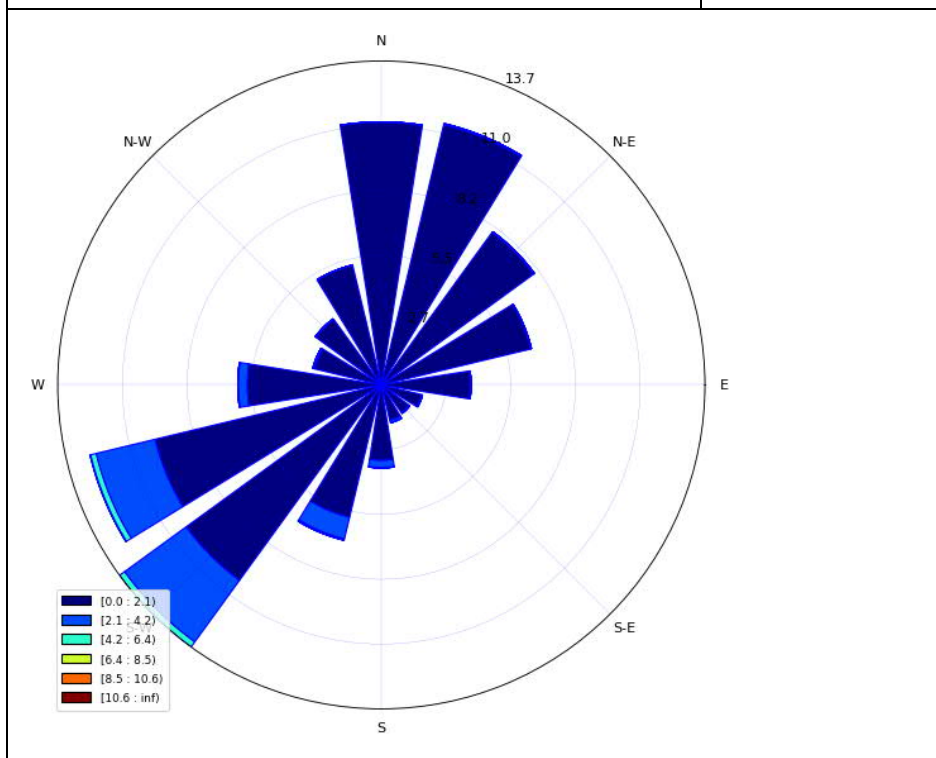

**Niederschlagsmenge**

Beginn Zeitraum	N [mm/h]	N <sub>max</sub>
06:00	0	0
07:00	0	0
08:00	0	0
09:00	0	0
10:00	0	0
11:00	0	0
12:00	0	0
13:00	0	0
14:00	0	0
15:00	0	0
16:00	0	0,7
17:00	0,4	3,4
18:00	1,7	8,1
19:00	0,1	2,3
20:00	0	0
21:00	0	0

Inversionswetterlage? nein

Temperatur und Luftfeuchtigkeitsentwicklung

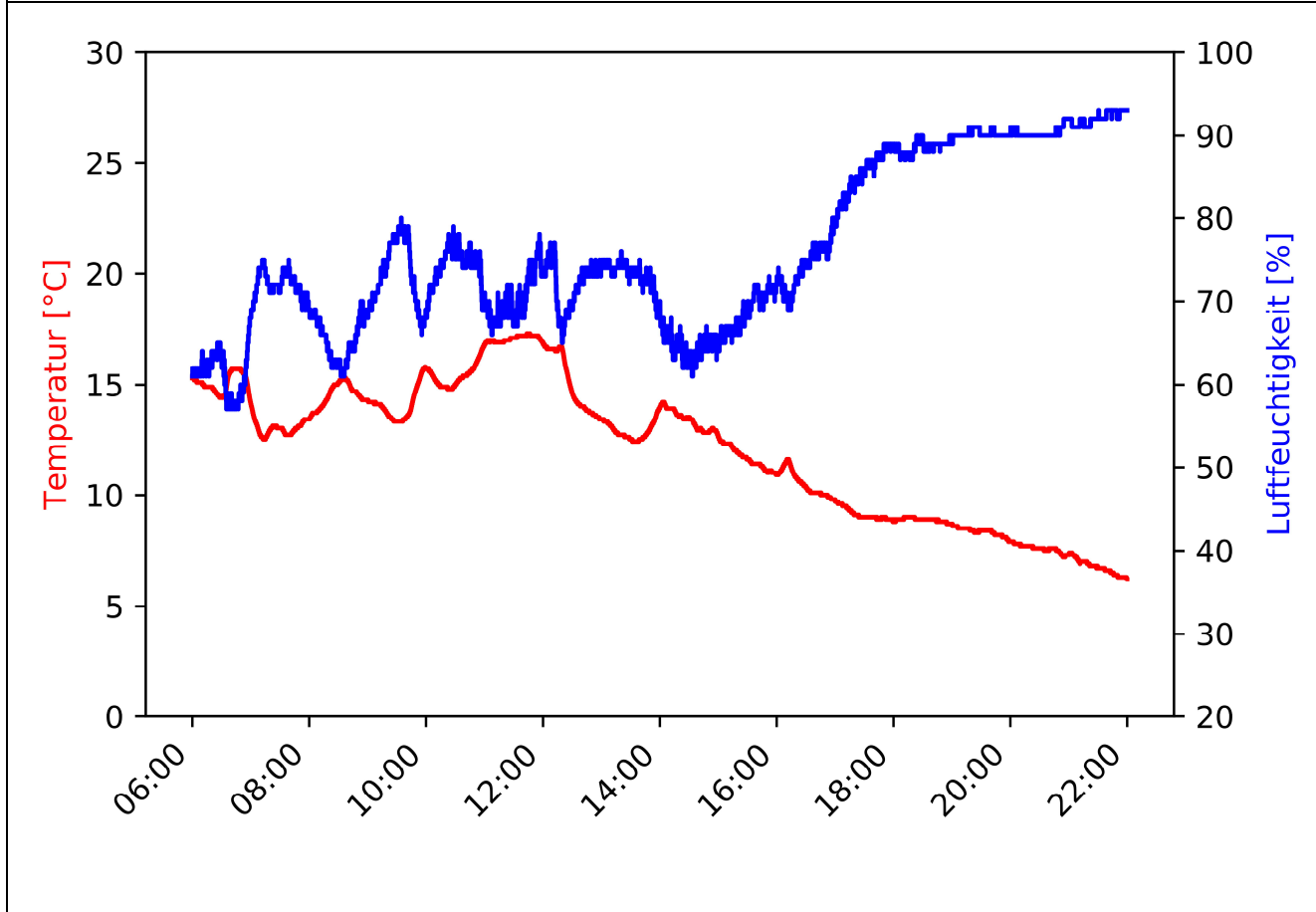

MP-02	Westholz 2, 84405 Dorfen	Messzeitraum: KW 40/2020 03.10.2020 - 04.10.2020
-------	-----------------------------	---

Pegelzeitverlauf  $L_{Aeq,1s}$ : ohne Fremdgeräuschbereinigung

Beurteilungszeitraum: Nacht (22:00-06:00)

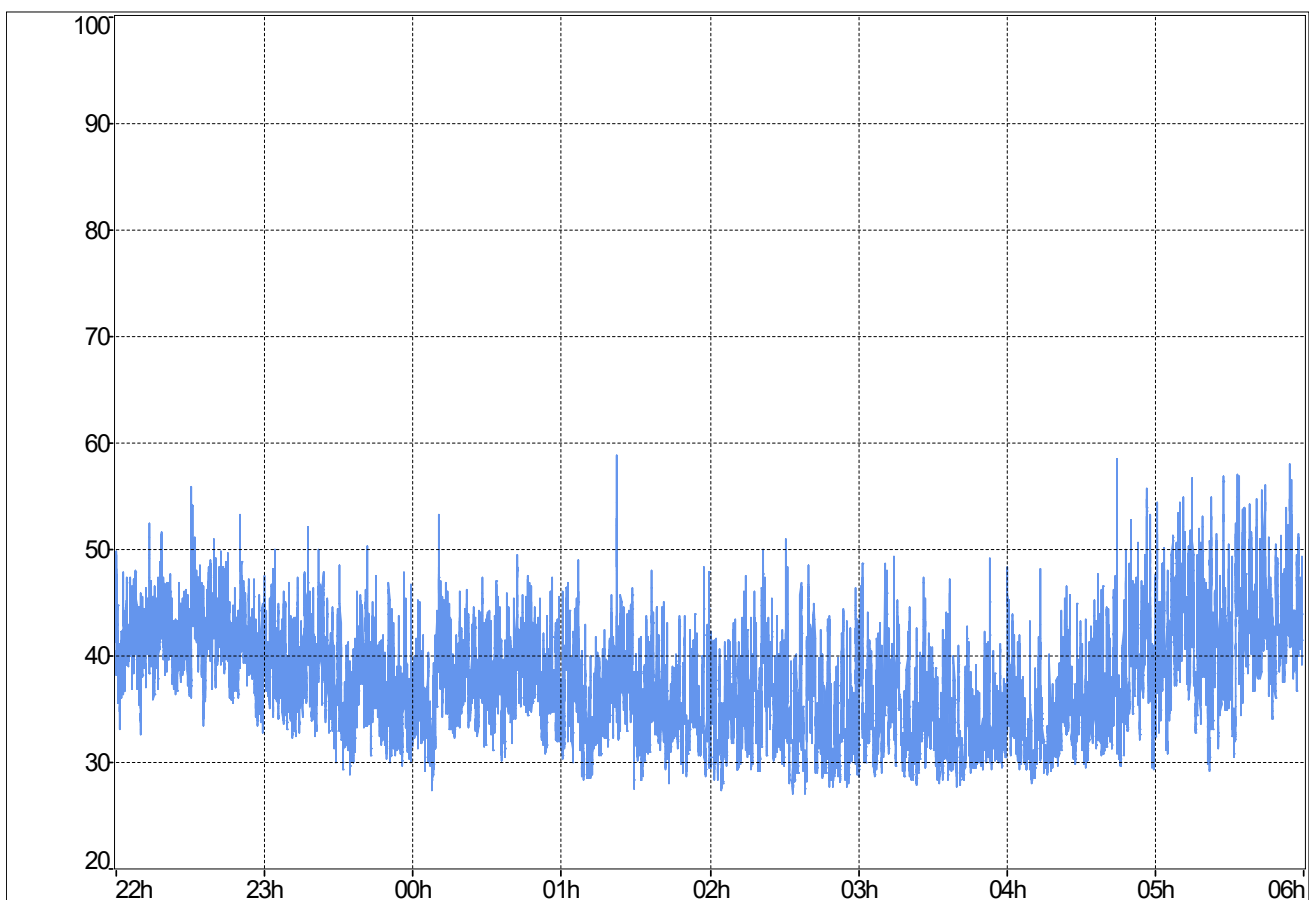

**Stündliche Beurteilungspegel**

Beginn Zeitraum	$L_{Aeq,1h}$ Rohdaten	$L_{Aeq,1h}$ ohne Fremdgeräusch
22:00	42,8	42,8
23:00	39,4	39,4
00:00	39,2	39,2
01:00	38	38
02:00	37	37
03:00	36,2	36,2
04:00	39,1	39,1
05:00	44,9	44,9
$L_{Aeq,22:00-06:00}$	40,5	40,5

**Ereignisprotokoll**

Beginn Zeitraum	Ereignisprotokoll
22:00	
23:00	
00:00	
01:00	01:22 Auffälliges Fahrbahngeräusch A94
02:00	
03:00	
04:00	
05:00	

MP-02	Westholz 2, 84405 Dorfen	Messzeitraum: KW 40/2020 03.10.2020 - 04.10.2020
-------	-----------------------------	---

Prozentuale Pegelverteilung/Beurteilungszeitraum [%] Beurteilungszeitraum: **Nacht (22:00-06:00)**

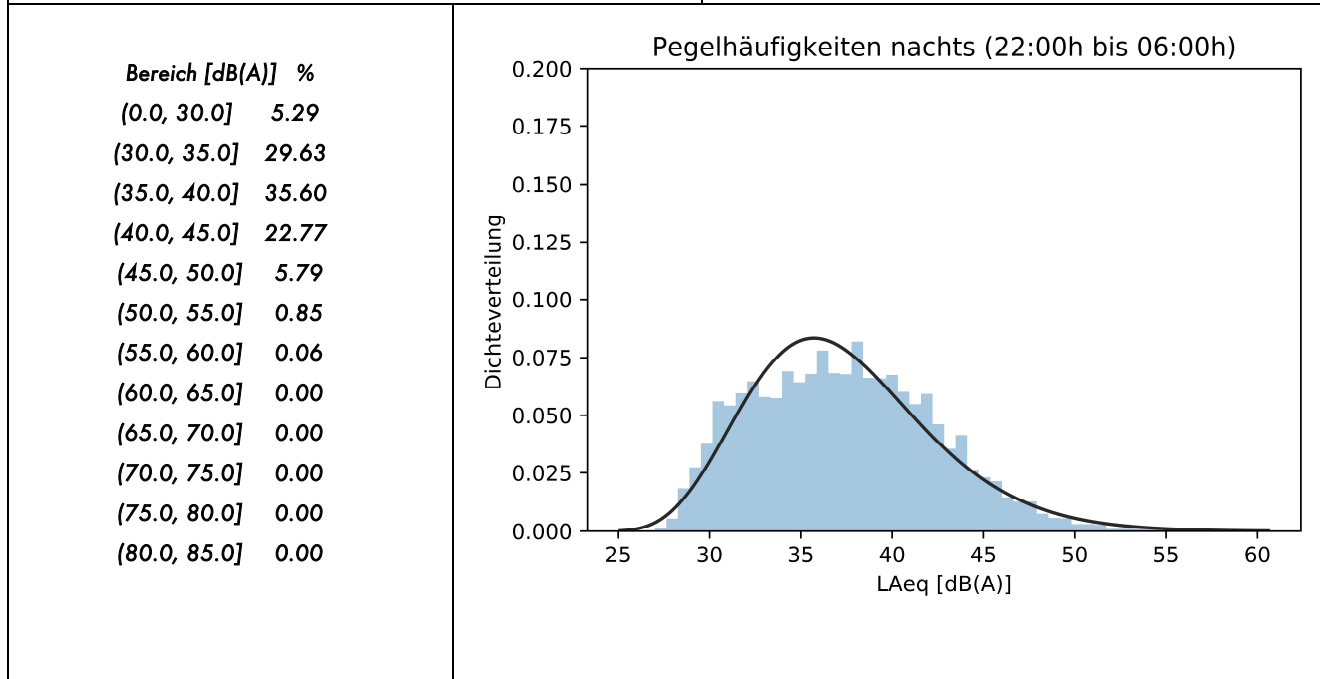

Entwicklung Windgeschwindigkeit

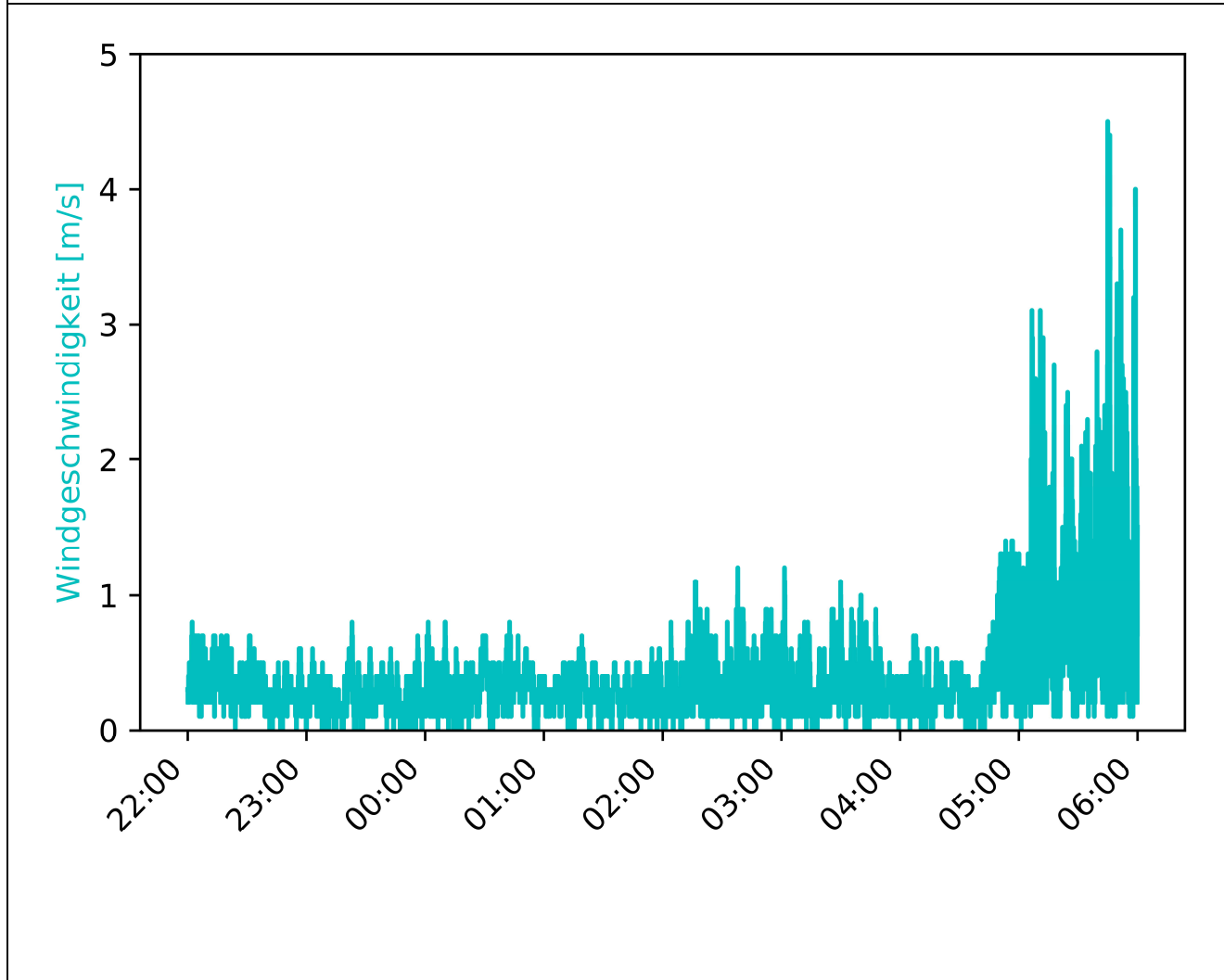

MP-02	Westholz 2, 84405 Dorfen		Messzeitraum: KW 40/2020 03.10.2020 - 04.10.2020
-------	-----------------------------	--	---

Vorherrschende Windverhältnisse/Beurteilungszeitraum Beurteilungszeitraum: Nacht (22:00-06:00)

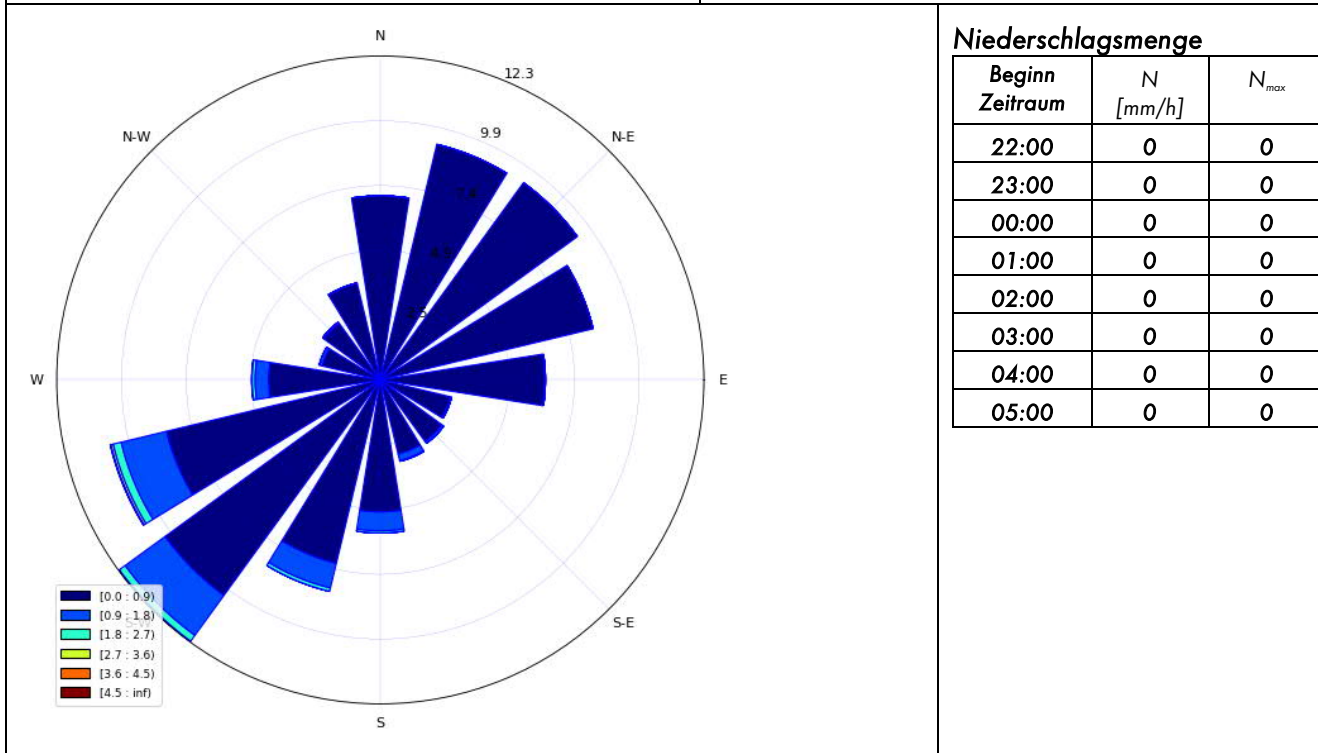

**Niederschlagsmenge**

Beginn Zeitraum	N [mm/h]	N <sub>max</sub>
22:00	0	0
23:00	0	0
00:00	0	0
01:00	0	0
02:00	0	0
03:00	0	0
04:00	0	0
05:00	0	0

Inversionswetterlage? nein

Temperatur und Luftfeuchtigkeitsentwicklung

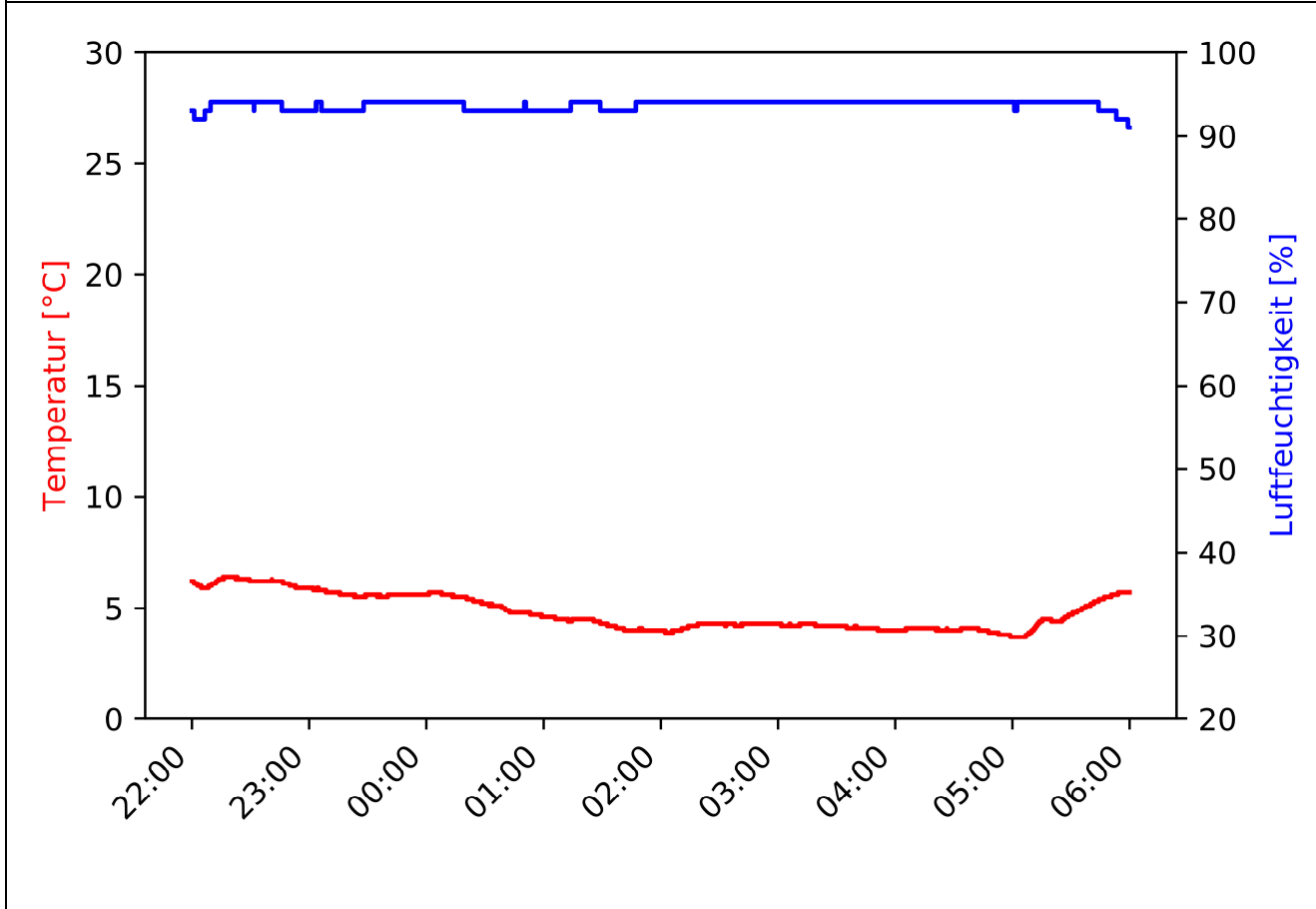

MP-02	Westholz 2, 84405 Dorfen		Messzeitraum: KW 40/2020 04.10.2020
-------	-----------------------------	--	--

Pegelzeitverlauf  $L_{Aeq,1s}$ : ohne Fremdgeräuschbereinigung

Beurteilungszeitraum: Tag (06:00-22:00)

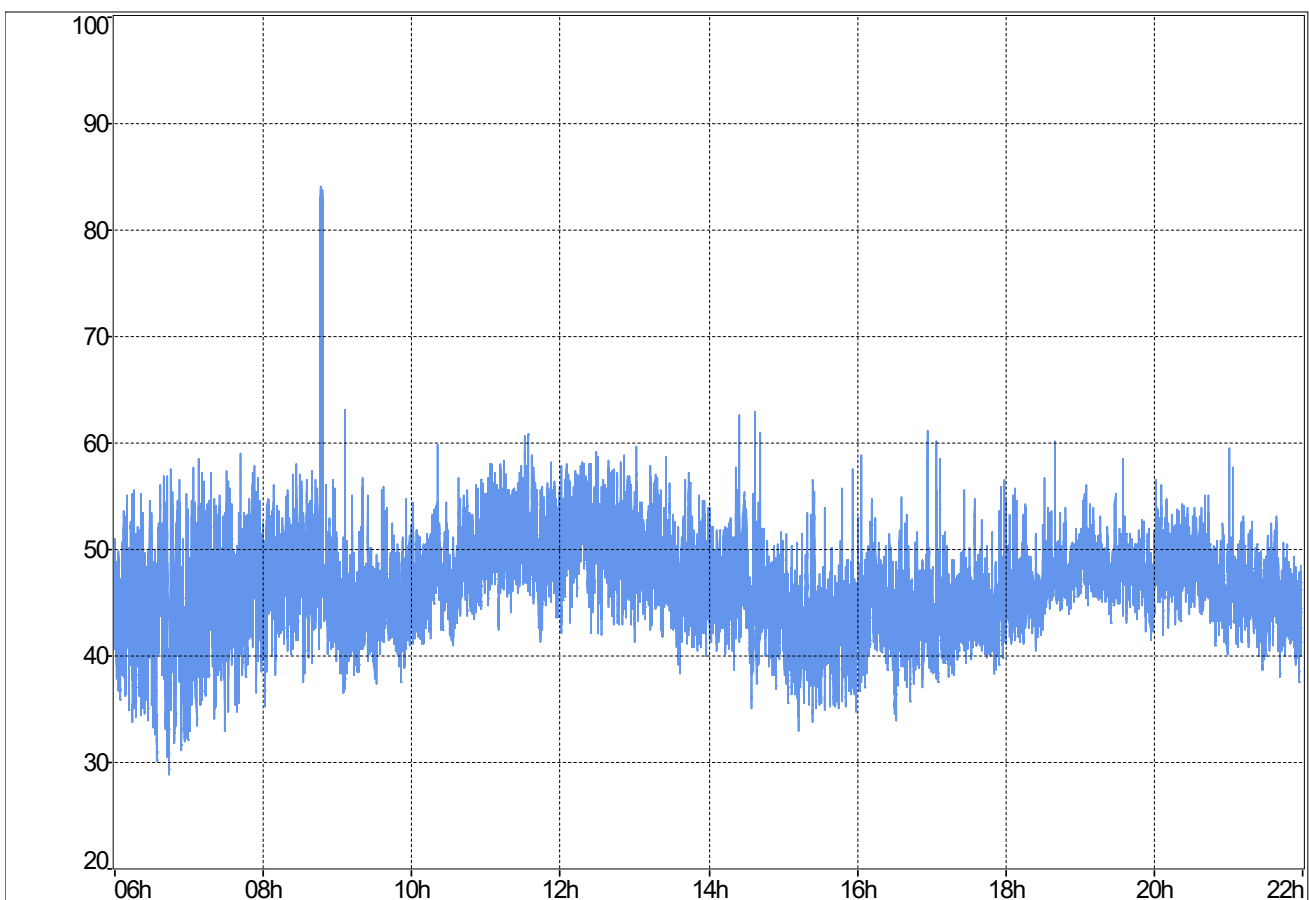

**Stündliche Beurteilungspegel**

Beginn Zeitraum	$L_{Aeq,1h}$ Rohdaten	$L_{Aeq,1h}$ ohne Fremdgeräusch
06:00	45,1	45,1
07:00	47,6	47,6
08:00	63,3	48,7
09:00	45,4	45,4
10:00	48,5	48,5
11:00	51,5	51,5
12:00	51,6	51,6
13:00	49	49
14:00	47	47
15:00	43,1	43,1
16:00	45	45
17:00	44,7	44,7
18:00	47	47
19:00	48,3	48,3
20:00	48,4	48,4
21:00	45,9	45,9
$L_{Aeq,06:00-22:00}$	52,8	47,9

**Ereignisprotokoll**

Beginn Zeitraum	Ereignisprotokoll
06:00	
07:00	
08:00	08:46 - 08:48 Vorbeifahrt
09:00	
10:00	
11:00	
12:00	
13:00	
14:00	
15:00	
16:00	
17:00	
18:00	
19:00	
20:00	
21:00	

MP-02	Westholz 2, 84405 Dorfen		Messzeitraum: KW 40/2020 04.10.2020
-------	-----------------------------	--	--

Prozentuale Pegelverteilung/Beurteilungszeitraum Beurteilungszeitraum: Tag (06:00-22:00)

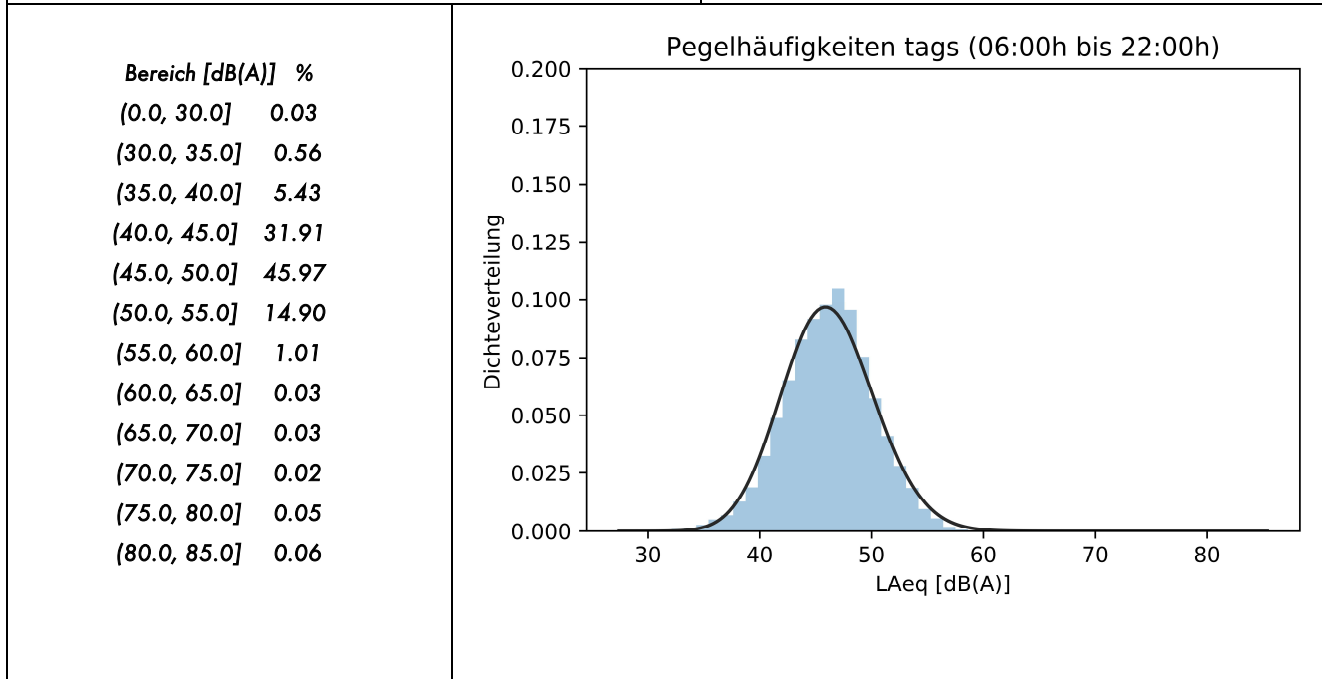

Entwicklung Windgeschwindigkeit

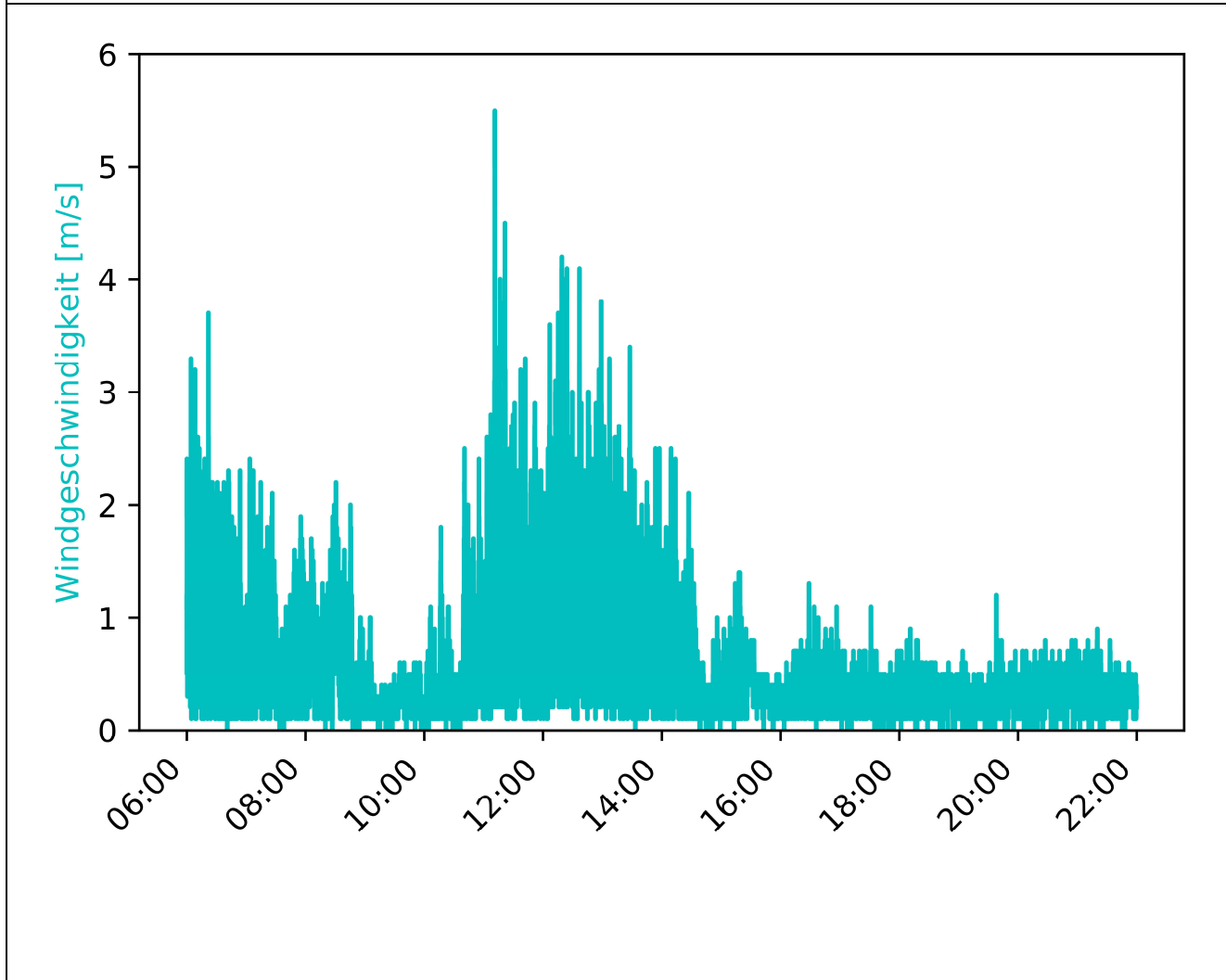

MP-02	Westholz 2, 84405 Dorfen		Messzeitraum: KW 40/2020 04.10.2020
-------	-----------------------------	--	--

Vorherrschende Windverhältnisse/Beurteilungszeitraum Beurteilungszeitraum: Tag (06:00-22:00)

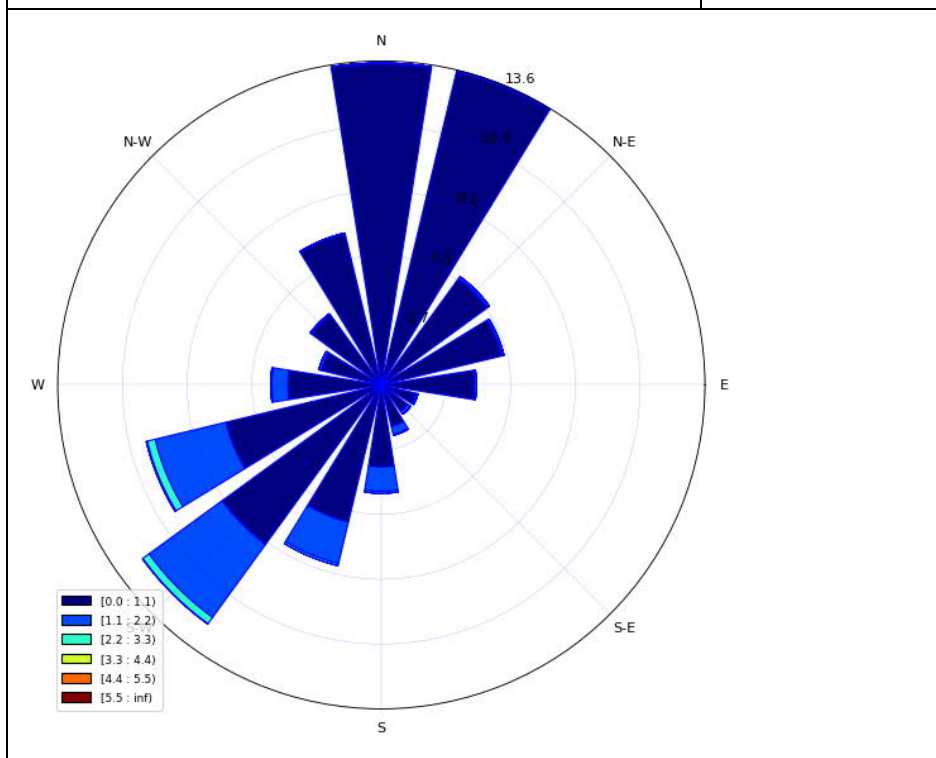

**Niederschlagsmenge**

Beginn Zeitraum	N [mm/h]	N <sub>max</sub>
06:00	0	0
07:00	0	0
08:00	0	0
09:00	0	0
10:00	0	0
11:00	0	0
12:00	0	0
13:00	0	0
14:00	0	0
15:00	0	0
16:00	0	0
17:00	0	0
18:00	0	0
19:00	0	0
20:00	0	0
21:00	0	0

Inversionswetterlage? nein

Temperatur und Luftfeuchtigkeitsentwicklung

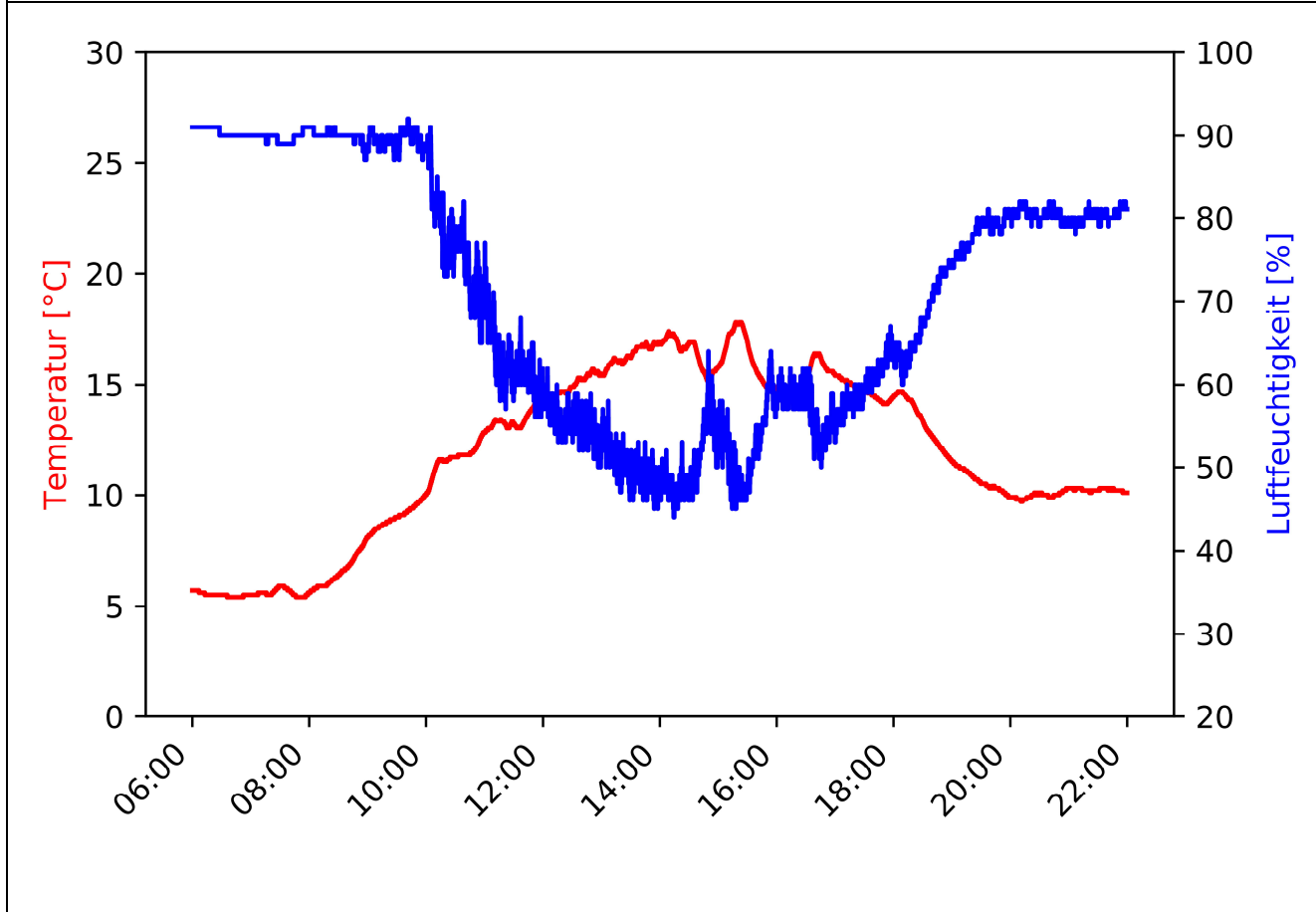



MP-02	Westholz 2, 84405 Dorfen	Messzeitraum: KW 40/2020 04.10.2020 - 05.10.2020
-------	-----------------------------	---

Pegelzeitverlauf  $L_{Aeq,1s}$ : ohne Fremdgeräuschbereinigung

Beurteilungszeitraum: Nacht (22:00-06:00)

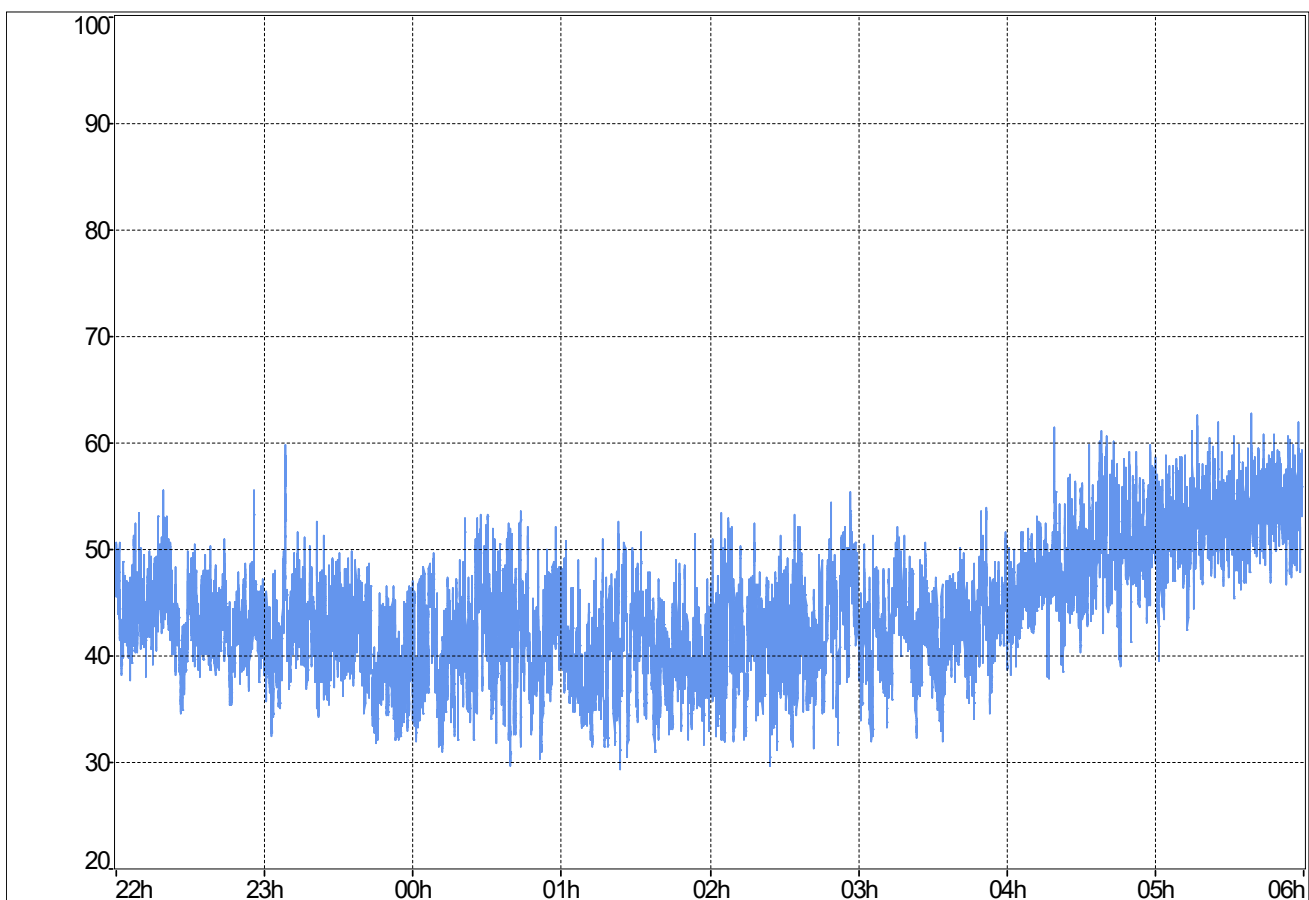

**Stündliche Beurteilungspegel**

Beginn Zeitraum	$L_{Aeq,1h}$ Rohdaten	$L_{Aeq,1h}$ ohne Fremdgeräusch
22:00	44,5	44,5
23:00	43	43
00:00	43,5	43,5
01:00	41,6	41,6
02:00	43,7	43,7
03:00	43,5	43,5
04:00	50,4	50,4
05:00	53,8	53,8
$L_{Aeq,22:00-06:00}$	47,8	47,8

**Ereignisprotokoll**

Beginn Zeitraum	Ereignisprotokoll
22:00	
23:00	
00:00	
01:00	
02:00	
03:00	
04:00	
05:00	

MP-02	Westholz 2, 84405 Dorfen	Messzeitraum: KW 40/2020 04.10.2020 - 05.10.2020
-------	-----------------------------	---

Prozentuale Pegelverteilung/Beurteilungszeitraum [%]

Beurteilungszeitraum: **Nacht (22:00-06:00)**

Bereich [dB(A)]	%
(0.0, 30.0]	0.05
(30.0, 35.0]	5.34
(35.0, 40.0]	21.37
(40.0, 45.0]	36.23
(45.0, 50.0]	21.45
(50.0, 55.0]	11.59
(55.0, 60.0]	3.90
(60.0, 65.0]	0.07
(65.0, 70.0]	0.00
(70.0, 75.0]	0.00
(75.0, 80.0]	0.00
(80.0, 85.0]	0.00

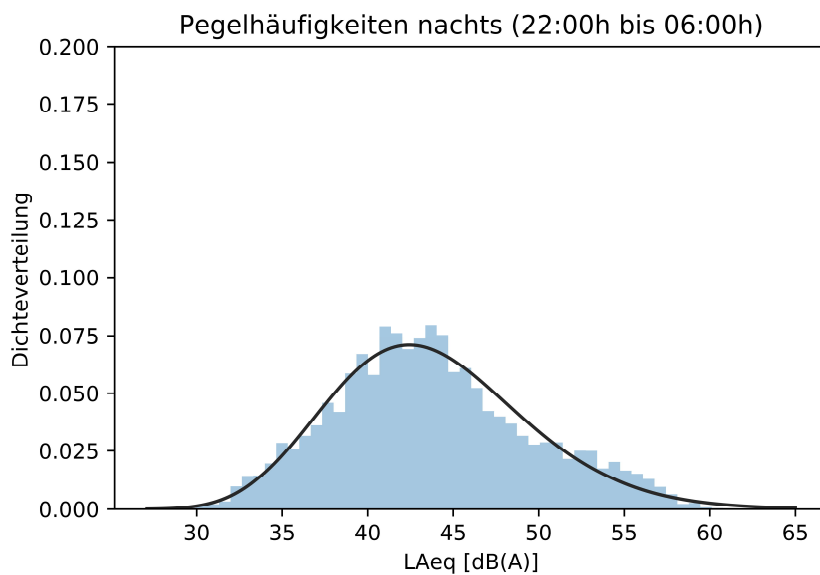

Entwicklung Windgeschwindigkeit

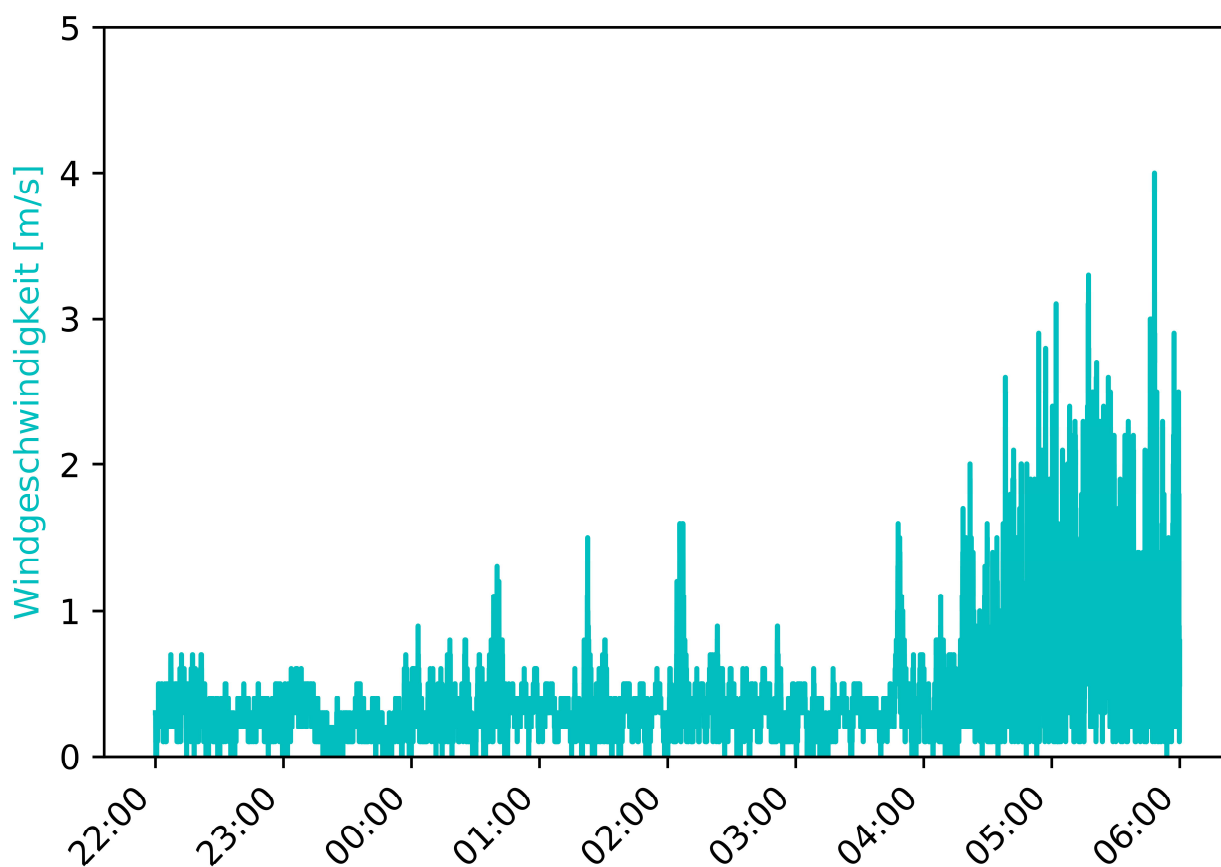

MP-02	Westholz 2, 84405 Dorfen	Messzeitraum: KW 40/2020 04.10.2020 - 05.10.2020
-------	-----------------------------	---

Vorherrschende Windverhältnisse/Beurteilungszeitraum      Beurteilungszeitraum: **Nacht (22:00-06:00)**

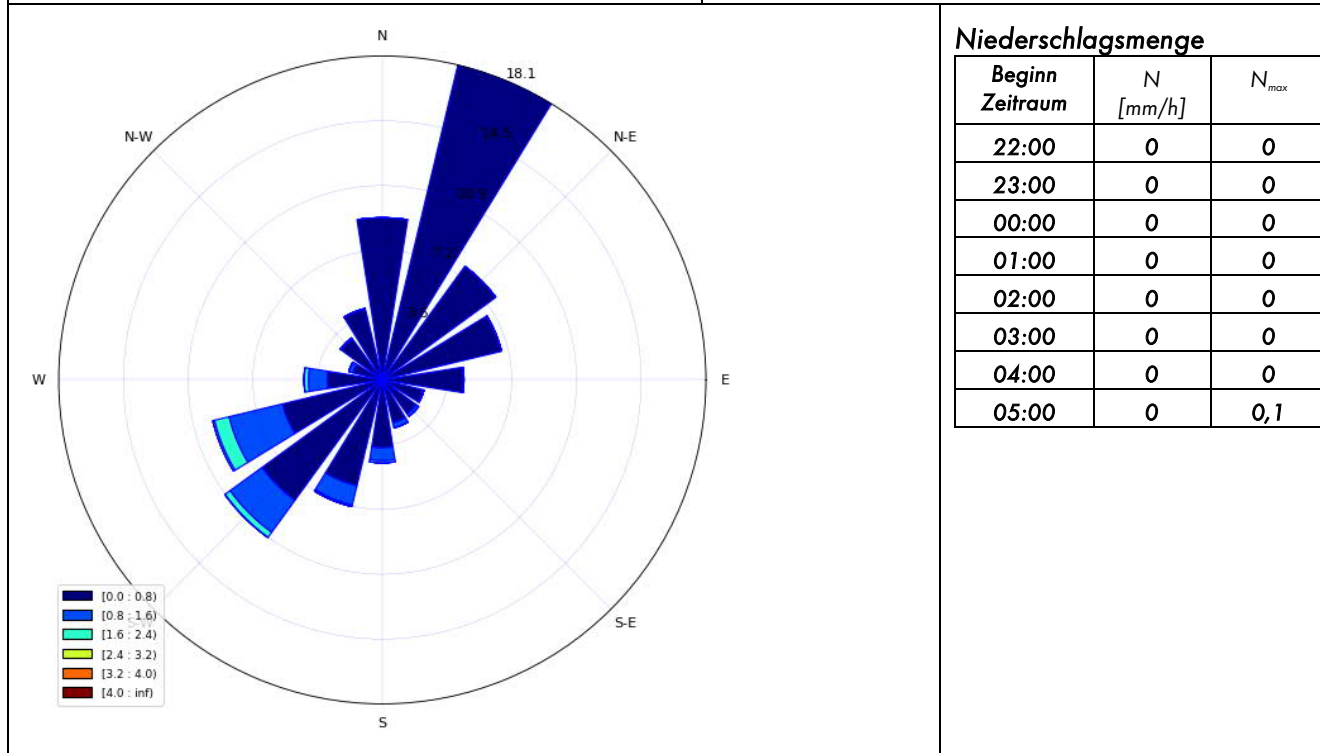

**Niederschlagsmenge**

Beginn Zeitraum	N [mm/h]	N <sub>max</sub>
22:00	0	0
23:00	0	0
00:00	0	0
01:00	0	0
02:00	0	0
03:00	0	0
04:00	0	0
05:00	0	0,1

Inversionswetterlage?      nein

Temperatur und Luftfeuchtigkeitsentwicklung

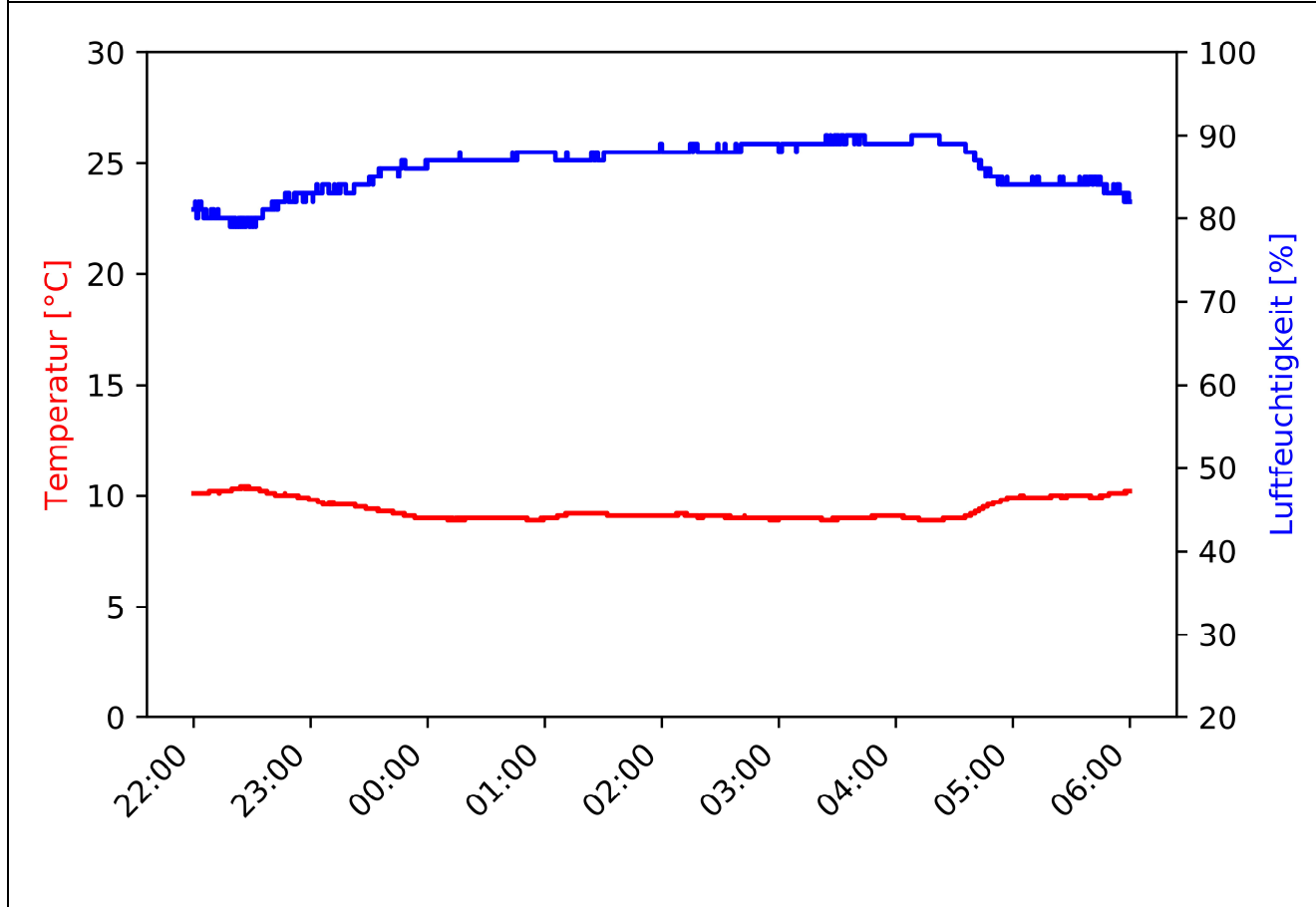

MP-02	Westholz 2, 84405 Dorfen		Messzeitraum: KW 40/2020 05.10.2020
-------	-----------------------------	--	--

Pegelzeitverlauf  $L_{Aeq,1s}$ : ohne Fremdgeräuschbereinigung

Beurteilungszeitraum: Tag (06:00-22:00)

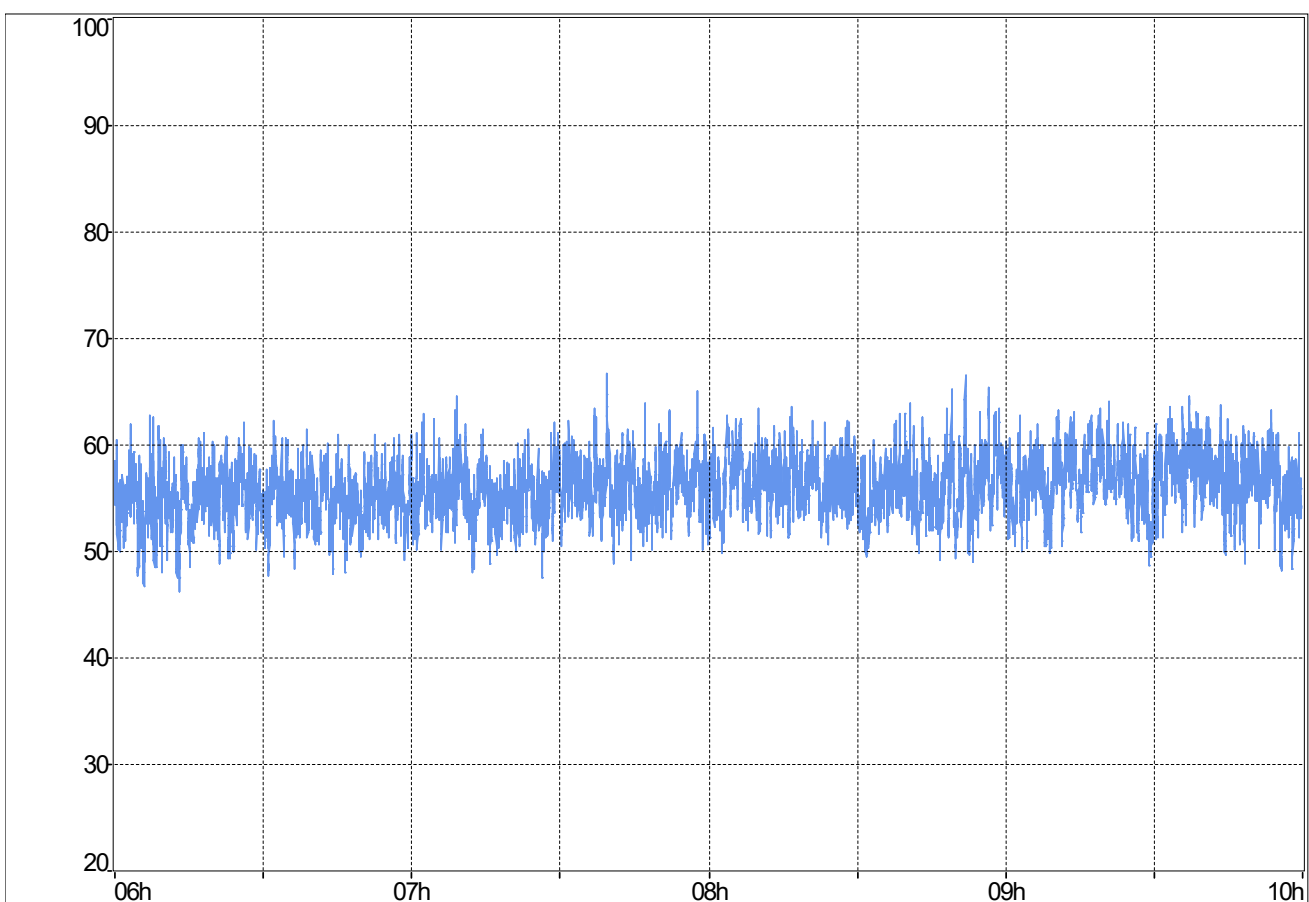

**Stündliche Beurteilungspegel**

Beginn Zeitraum	$L_{Aeq,1h}$ Rohdaten	$L_{Aeq,1h}$ ohne Fremdgeräusch
06:00	55,4	55,4
07:00	56,2	56,2
08:00	56,9	n.V.
09:00	57,4	n.V.
10:00		
11:00		
12:00		
13:00		
14:00		
15:00		
16:00		
17:00		
18:00		
19:00		
20:00		
21:00		
$L_{Aeq,06:00-22:00}$	56,5	55,9

**Ereignisprotokoll**

Beginn Zeitraum	Ereignisprotokoll
06:00	
07:00	
08:00	Niederschlag
09:00	Niederschlag
10:00	
11:00	
12:00	
13:00	
14:00	
15:00	
16:00	
17:00	
18:00	
19:00	
20:00	
21:00	

MP-02	Westholz 2, 84405 Dorfen		Messzeitraum: KW 40/2020 05.10.2020
-------	-----------------------------	--	--

Prozentuale Pegelverteilung/Beurteilungszeitraum Beurteilungszeitraum: Tag (06:00-22:00)

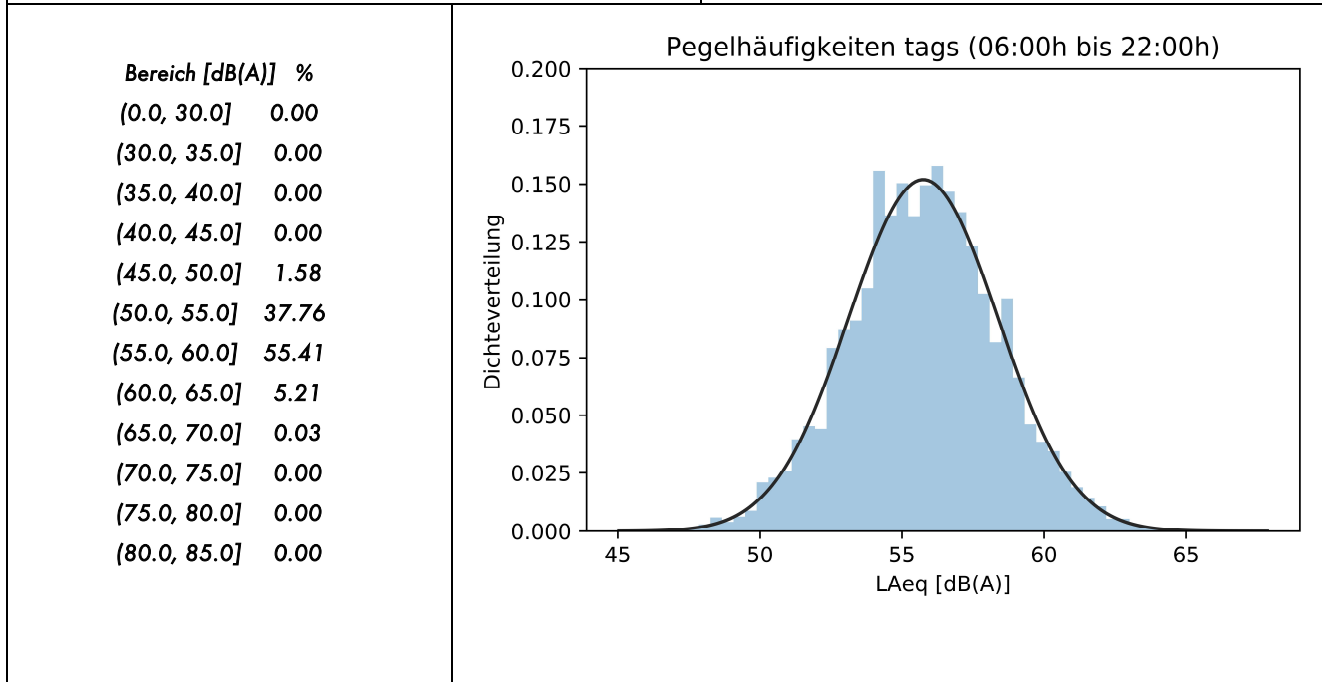

Entwicklung Windgeschwindigkeit

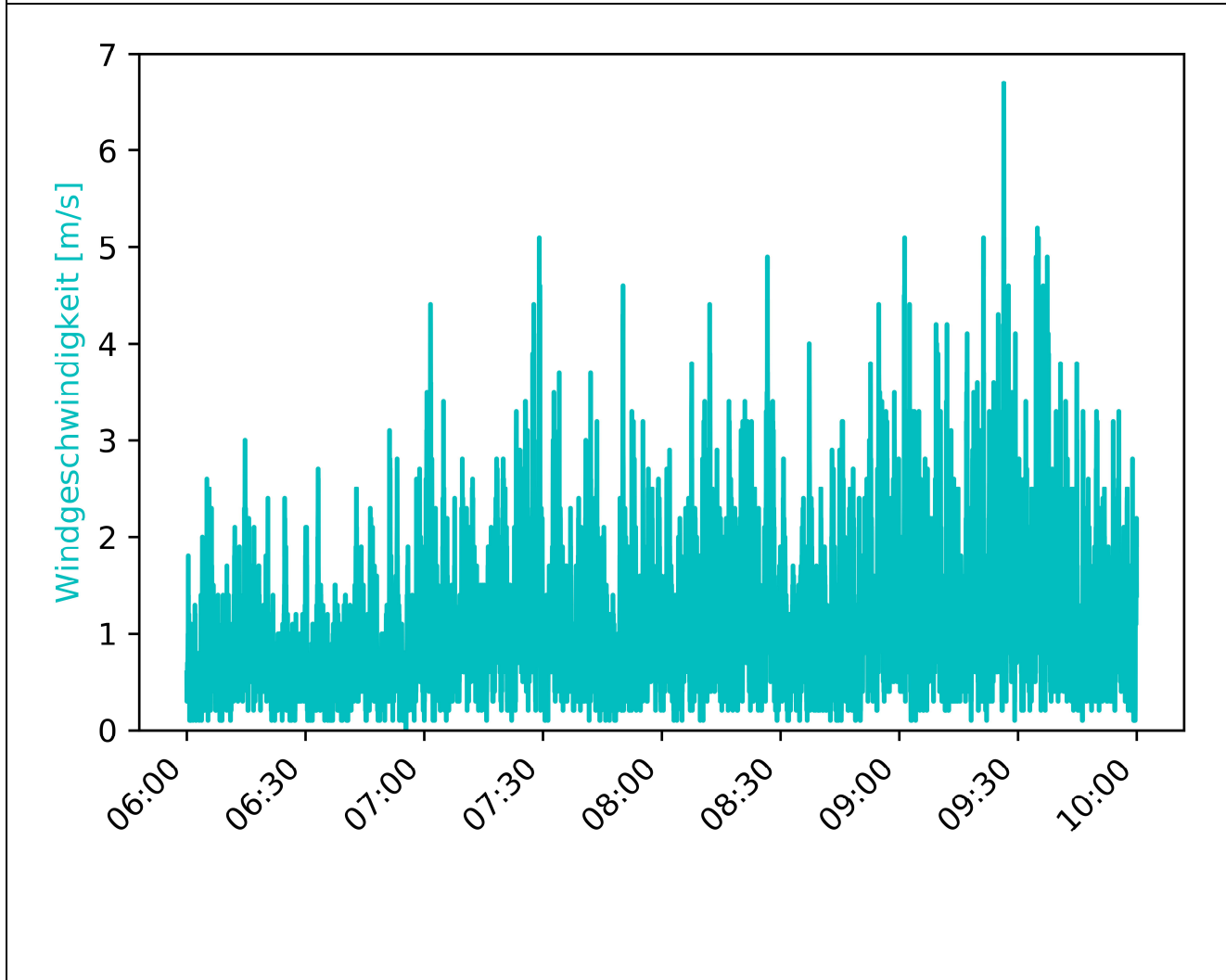

MP-02	Westholz 2, 84405 Dorfen		Messzeitraum: KW 40/2020 05.10.2020
-------	-----------------------------	--	--

Vorherrschende Windverhältnisse/Beurteilungszeitraum Beurteilungszeitraum: Tag (06:00-22:00)

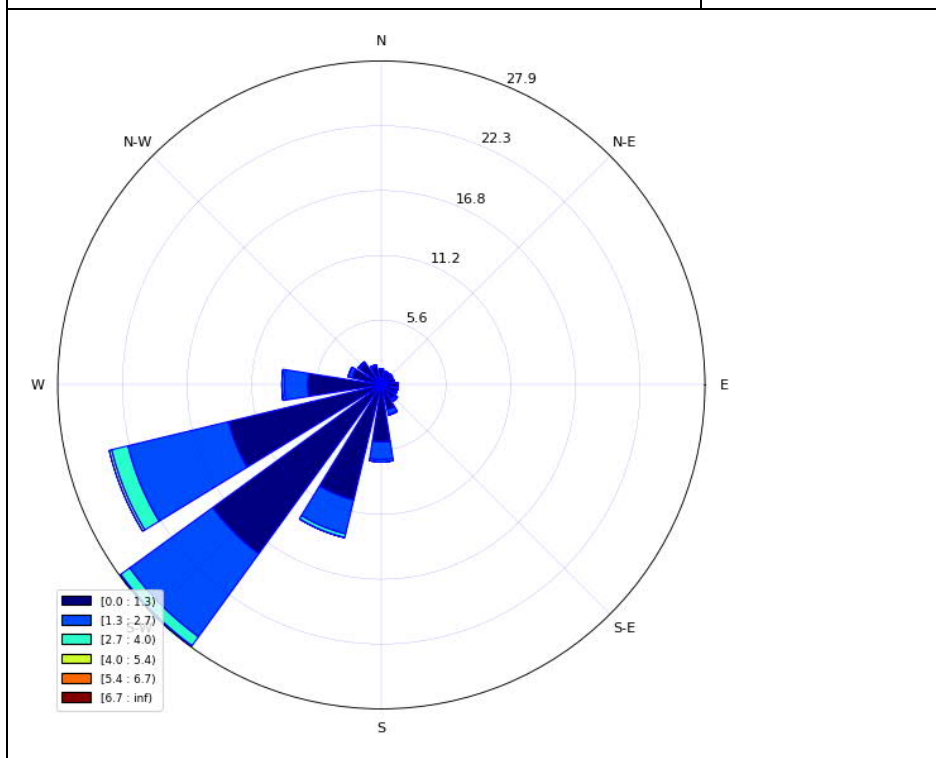

**Niederschlagsmenge**

Beginn Zeitraum	N [mm/h]	N <sub>max</sub>
06:00	0	0
07:00	0,2	1,4
08:00	0,7	5,7
09:00	0,7	4,7
10:00	-	-
11:00	-	-
12:00	-	-
13:00	-	-
14:00	-	-
15:00	-	-
16:00	-	-
17:00	-	-
18:00	-	-
19:00	-	-
20:00	-	-
21:00	-	-

Inversionswetterlage? nein

Temperatur und Luftfeuchtigkeitsentwicklung

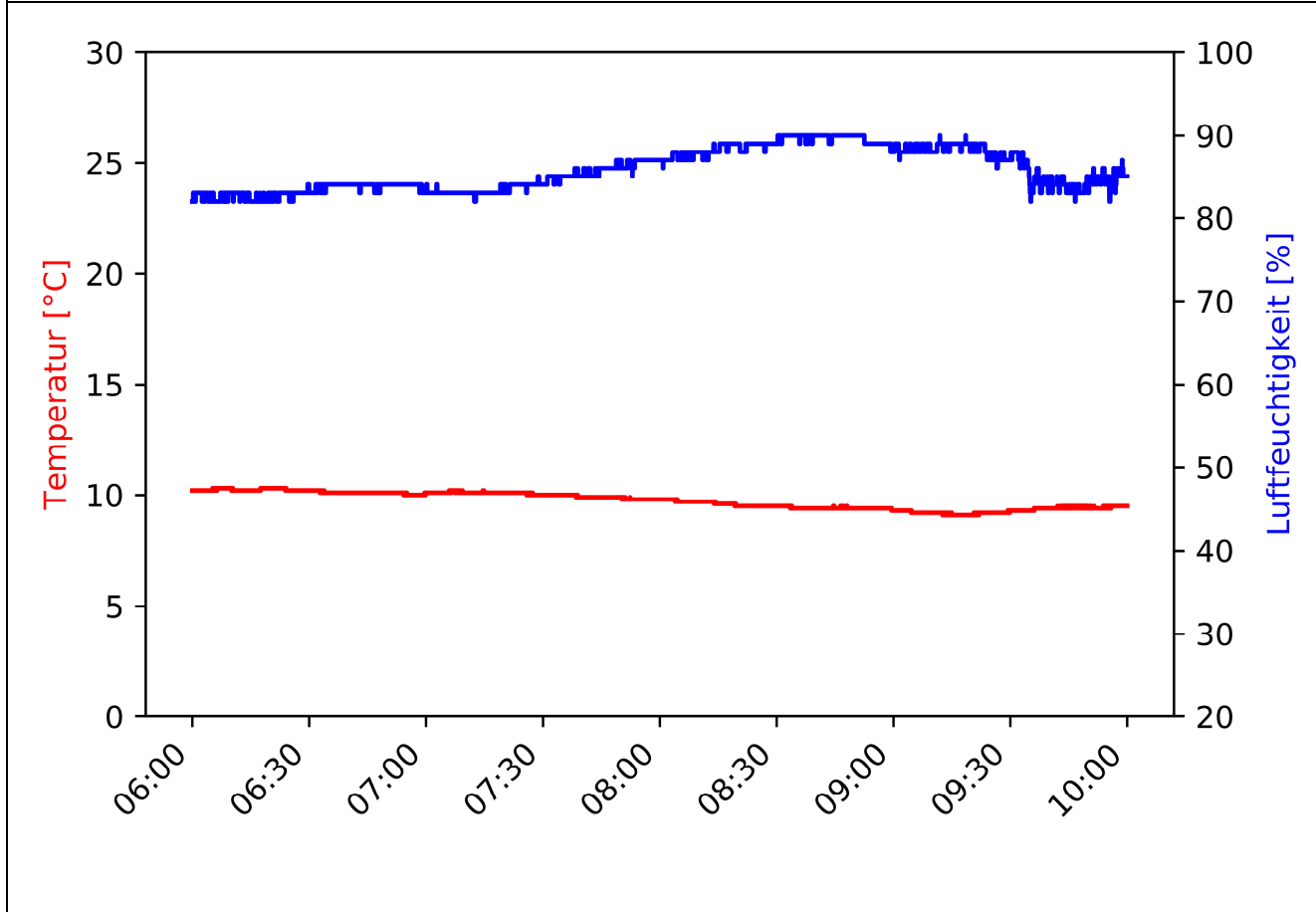

<b>MP-02</b>	<b>Westholz 2, 84405 Dorfen</b>		<b>Lkr: ED</b>	<b>Messzeitraum: KW 41/2020 05.10.2020 - 12.10.2020</b>	
Geographische Angaben	Gemeinde	Dorfen		33U 287584, 5348659	
	Gemarkung	Watzling		32U 732920, 5349461	
Angaben zu IO bzgl. A94	Entfernung [m]	163		Strecken-km	42,572
	Lage [nördl./südl. A94]	nördlich		Deckschicht	DSH-V

Lage Messort (blaue Nadel)

Fotografische Ansicht: Blickrichtung Westen



Quelle: <https://geoportal.bayern.de/bayernatlas>



Quelle: Möhler+Partner Ingenieure AG

**Beschreibung zu akustischen Eigenschaften**

IO (PF)	IO-61	IGW Tag	64 dB(A)	IGW Nacht	54 dB(A)
---------	-------	---------	----------	-----------	----------

Verwertbare Beurteilungspegel je Beurteilungszeitraum:

Datum	L <sub>Aeq,Tag</sub> (06:00-22:00)	L <sub>Aeq,Nacht</sub> (22:00-06:00)
05.10.2020 - 06.10.2020	53,1	47,5
06.10.2020 - 07.10.2020	54,5*	50,2
07.10.2020 - 08.10.2020	55,7	51
08.10.2020 - 09.10.2020	53,7	49,2
09.10.2020 - 10.10.2020	51,2	48,2
10.10.2020 - 11.10.2020	51,7	41,9
11.10.2020 - 12.10.2020	46,9	47,2
12.10.2020	53,6	-

\* nicht aussagekräftig

Messung durchgeführt von: SM, CRL, MUES  
 Protokoll erstellt von: MUES  
 geprüft: LIP

**MÖHLER+PARTNER**  
 **INGENIEURE AG**

Prinzstr. 49 T +49 821 455 497-0  
 D-86153 Augsburg F +49 821 455 497-29  
[www.mopa.de](http://www.mopa.de) info@mopa.de

MP-02	Westholz 2, 84405 Dorfen		Messzeitraum: KW 41/2020 05.10.2020
-------	-----------------------------	--	--

Pegelzeitverlauf  $L_{Aeq,1s}$ : ohne Fremdgeräuschbereinigung

Beurteilungszeitraum: Tag (06:00-22:00)

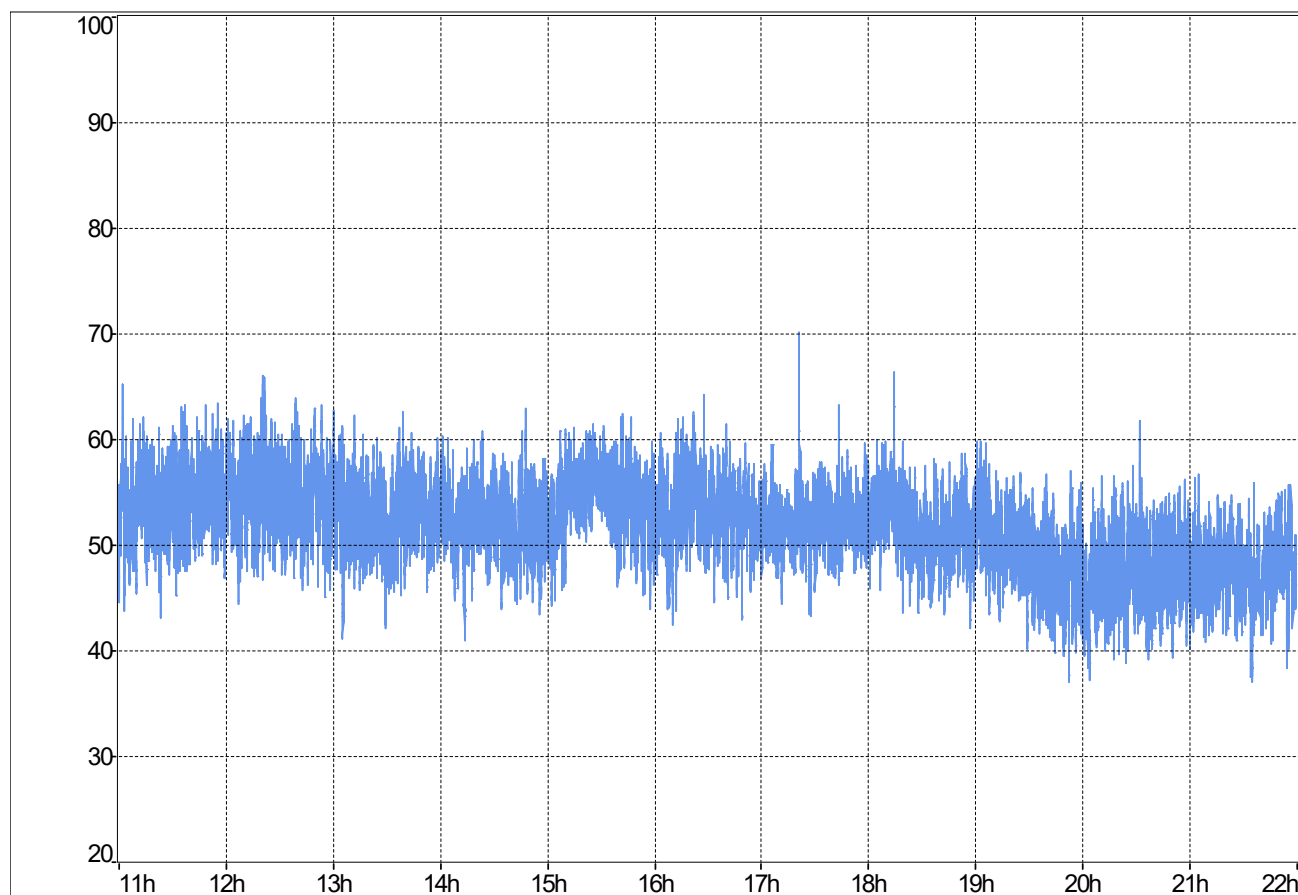

**Stündliche Beurteilungspegel**

Beginn Zeitraum	$L_{Aeq,1h}$ Rohdaten	$L_{Aeq,1h}$ ohne Fremdgeräusch
06:00		
07:00		
08:00		
09:00		
10:00		
11:00	54,9	54,9
12:00	55,3	55,3
13:00	53,6	53,6
14:00	52,7	52,7
15:00	55,1	55,1
16:00	53,8	53,8
17:00	52,8	52,8
18:00	52,6	52,6
19:00	49,9	49,9
20:00	48,5	48,5
21:00	48,3	48,3
$L_{Aeq,06:00-22:00}$	53,1	53,1

**Ereignisprotokoll**

Beginn Zeitraum	Ereignisprotokoll
06:00	
07:00	
08:00	
09:00	
10:00	
11:00	
12:00	
13:00	
14:00	
15:00	
16:00	
17:00	
18:00	
19:00	
20:00	
21:00	



MP-02	Westholz 2, 84405 Dorfen		Messzeitraum: KW 41/2020 05.10.2020
-------	-----------------------------	--	--

Prozentuale Pegelverteilung/Beurteilungszeitraum Beurteilungszeitraum: Tag (06:00-22:00)

Bereich [dB(A)]	%
(0.0, 30.0]	0.00
(30.0, 35.0]	0.00
(35.0, 40.0]	0.23
(40.0, 45.0]	6.03
(45.0, 50.0]	26.87
(50.0, 55.0]	49.03
(55.0, 60.0]	17.18
(60.0, 65.0]	0.62
(65.0, 70.0]	0.03
(70.0, 75.0]	0.00
(75.0, 80.0]	0.00
(80.0, 85.0]	0.00

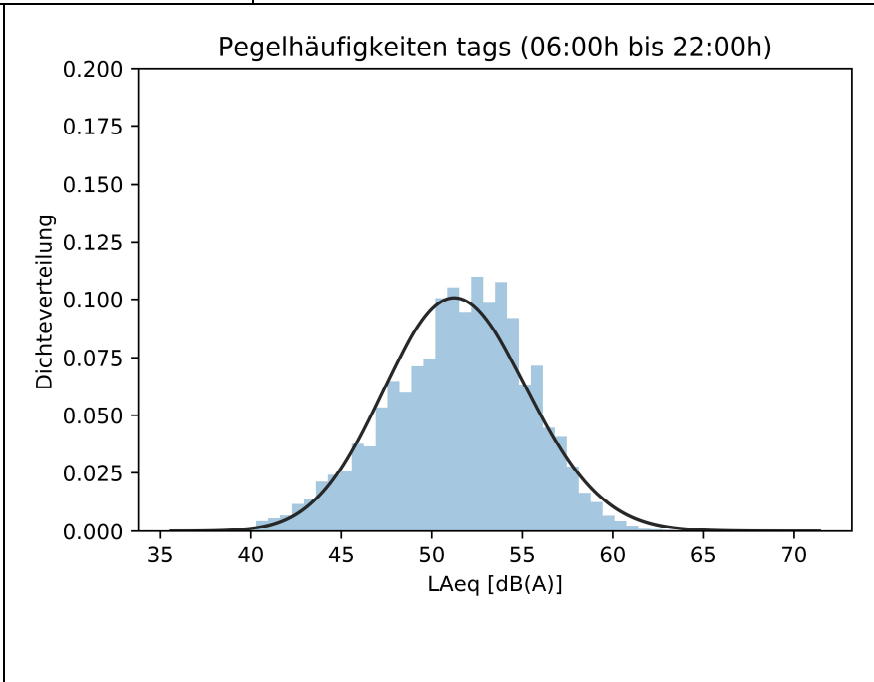

Entwicklung Windgeschwindigkeit

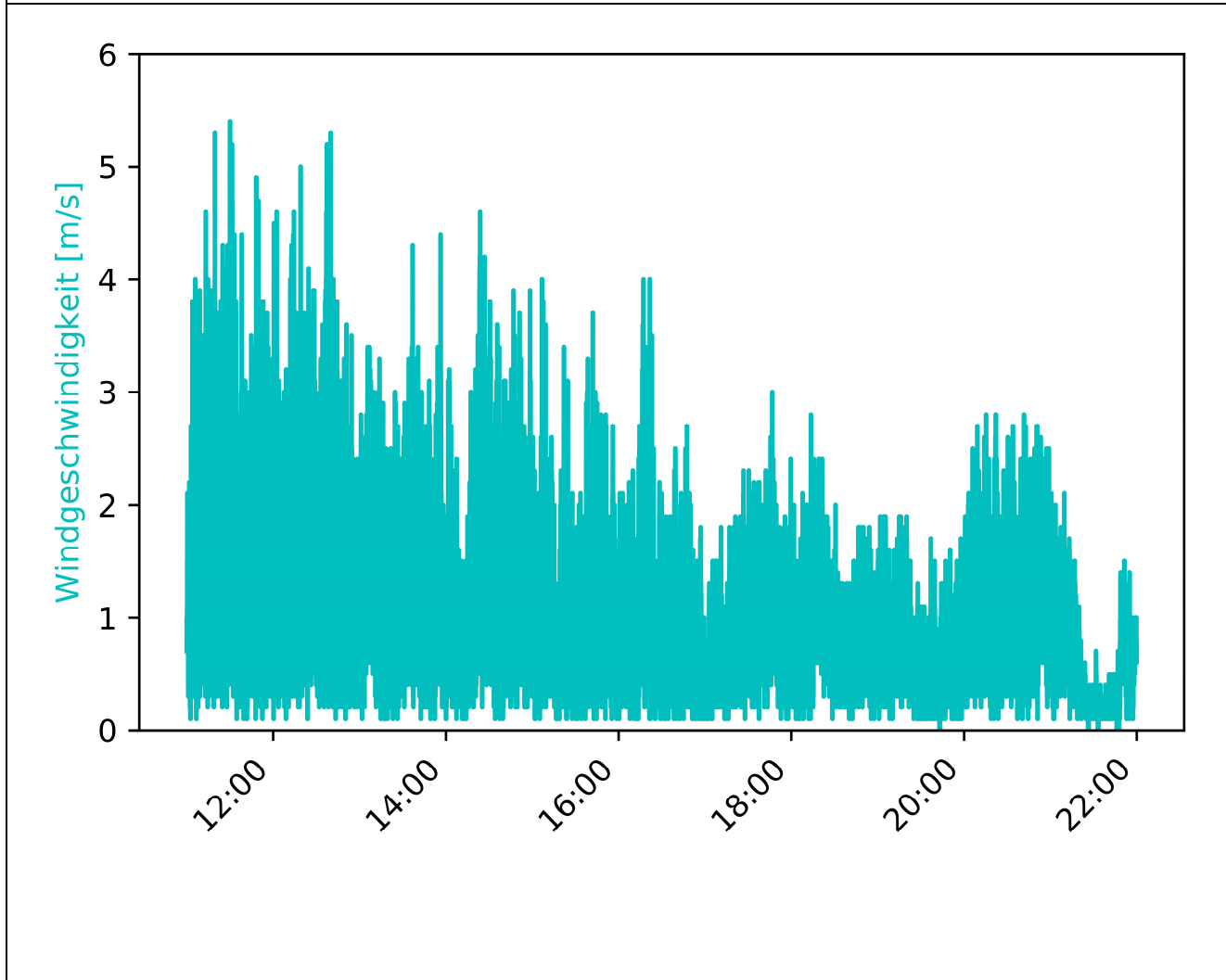

MP-02	Westholz 2, 84405 Dorfen		Messzeitraum: KW 41/2020 05.10.2020
-------	-----------------------------	--	--

Vorherrschende Windverhältnisse/Beurteilungszeitraum Beurteilungszeitraum: Tag (06:00-22:00)

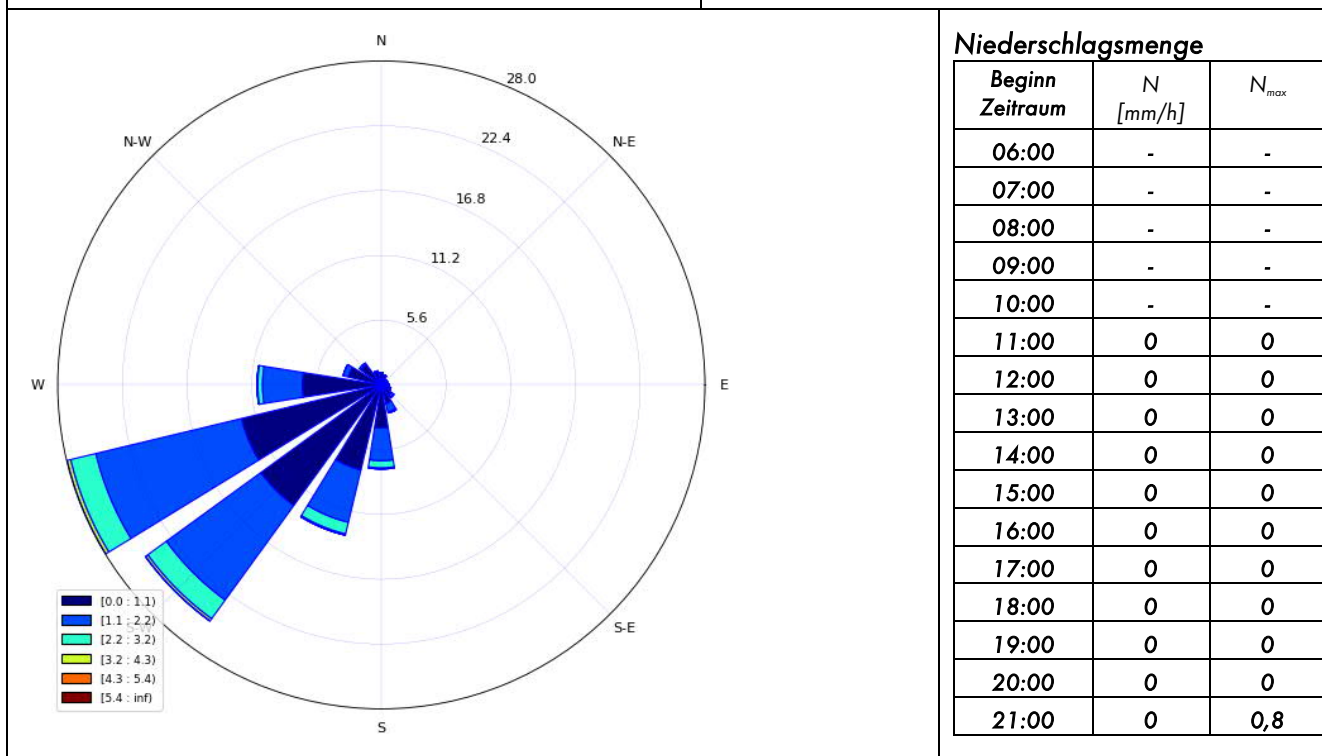

Inversionswetterlage? nein

Temperatur und Luftfeuchtigkeitsentwicklung

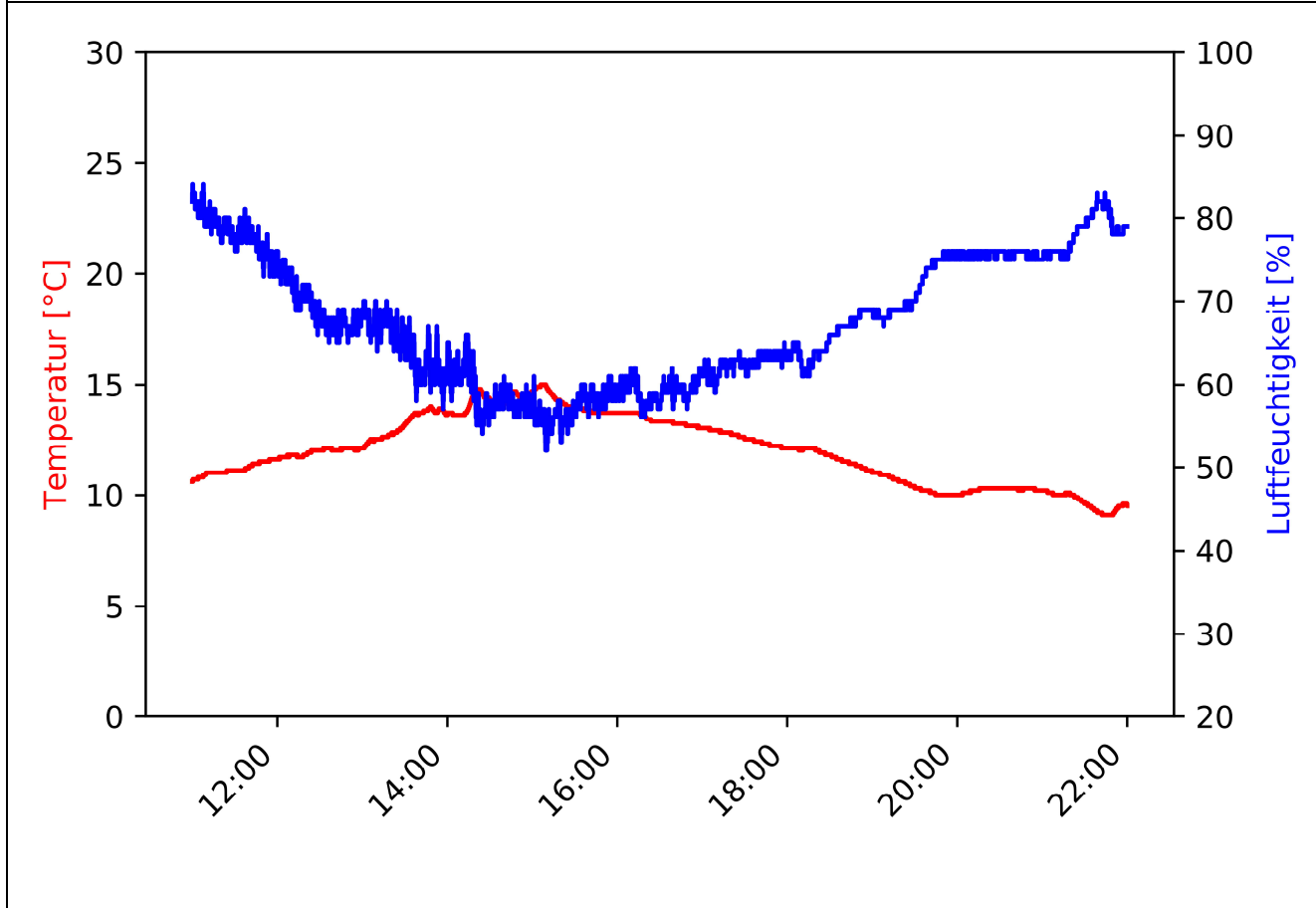

MP-02	Westholz 2, 84405 Dorfen		Messzeitraum: KW 41/2020 05.10.2020 - 06.10.2020
-------	-----------------------------	--	---

Pegelzeitverlauf  $L_{Aeq,1s}$ : ohne Fremdgeräuschbereinigung

Beurteilungszeitraum: Nacht (22:00-06:00)

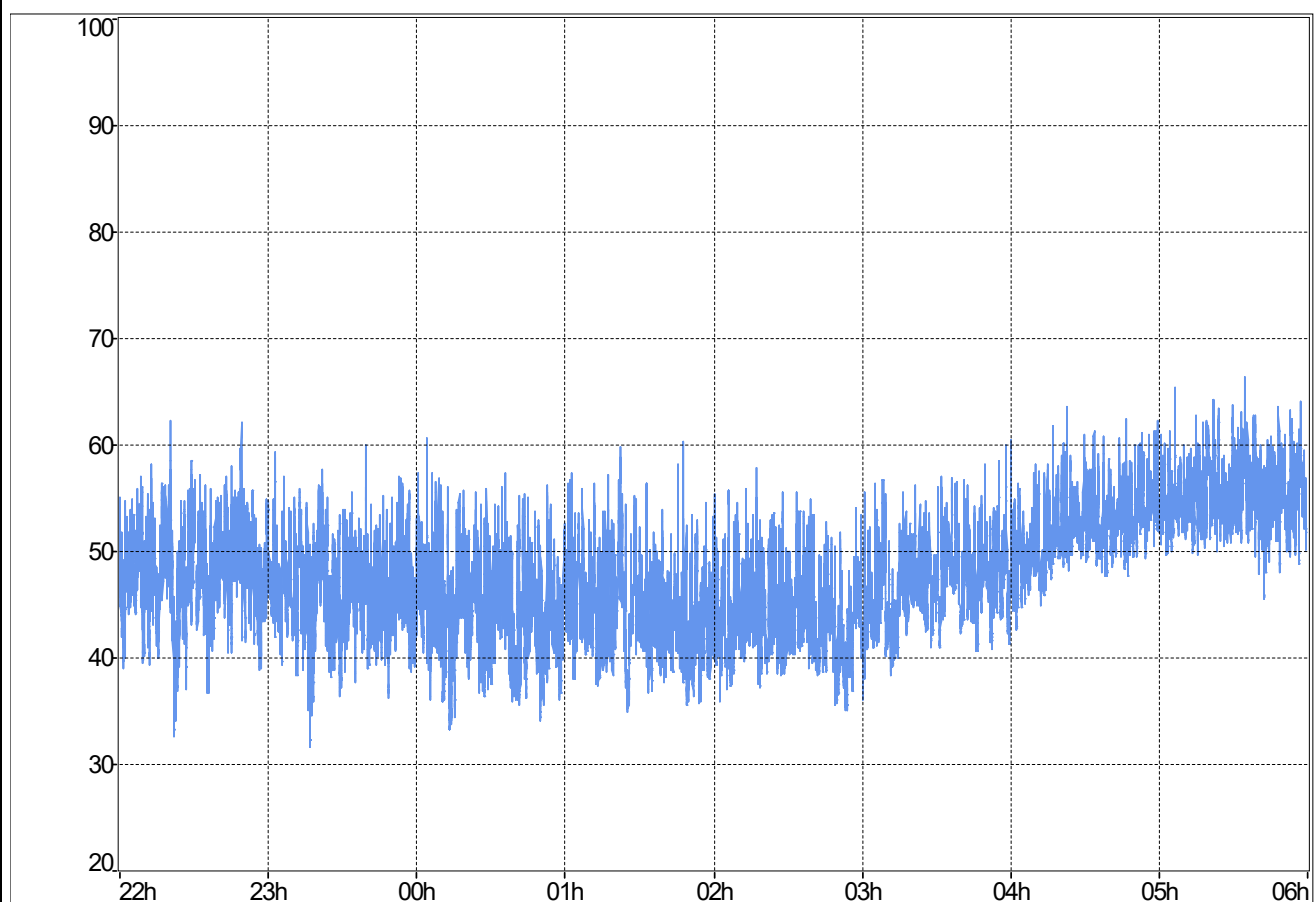

**Stündliche Beurteilungspegel**

Beginn Zeitraum	$L_{Aeq,1h}$ Rohdaten	$L_{Aeq,1h}$ ohne Fremdgeräusch
22:00	49,6	49,6
23:00	48,1	48,1
00:00	46,8	46,8
01:00	46,3	46,3
02:00	45,5	45,5
03:00	48,5	n.V.
04:00	53,2	n.V.
05:00	55,9	n.V.
$L_{Aeq,22:00-06:00}$	50,8	47,5

**Ereignisprotokoll**

Beginn Zeitraum	Ereignisprotokoll
22:00	
23:00	
00:00	
01:00	
02:00	
03:00	Niederschlag
04:00	Niederschlag
05:00	Niederschlag

MP-02	Westholz 2, 84405 Dorfen		Messzeitraum: KW 41/2020 05.10.2020 - 06.10.2020
-------	-----------------------------	--	---

Prozentuale Pegelverteilung/Beurteilungszeitraum [%] Beurteilungszeitraum: **Nacht (22:00-06:00)**

Bereich [dB(A)]	%
(0.0, 30.0]	0.00
(30.0, 35.0]	0.24
(35.0, 40.0]	7.42
(40.0, 45.0]	26.96
(45.0, 50.0]	31.98
(50.0, 55.0]	24.64
(55.0, 60.0]	8.07
(60.0, 65.0]	0.68
(65.0, 70.0]	0.01
(70.0, 75.0]	0.00
(75.0, 80.0]	0.00
(80.0, 85.0]	0.00

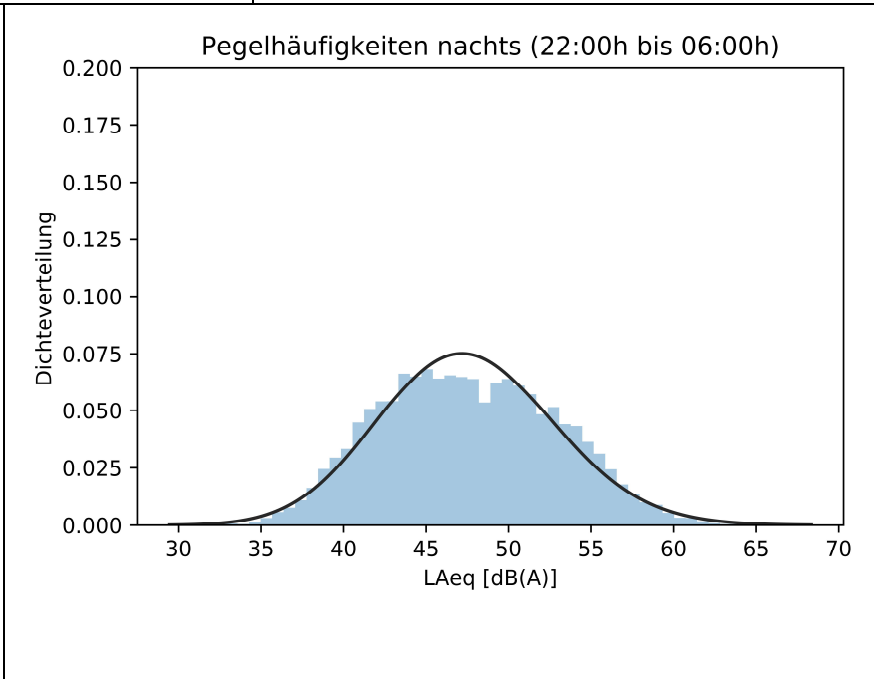

Entwicklung Windgeschwindigkeit

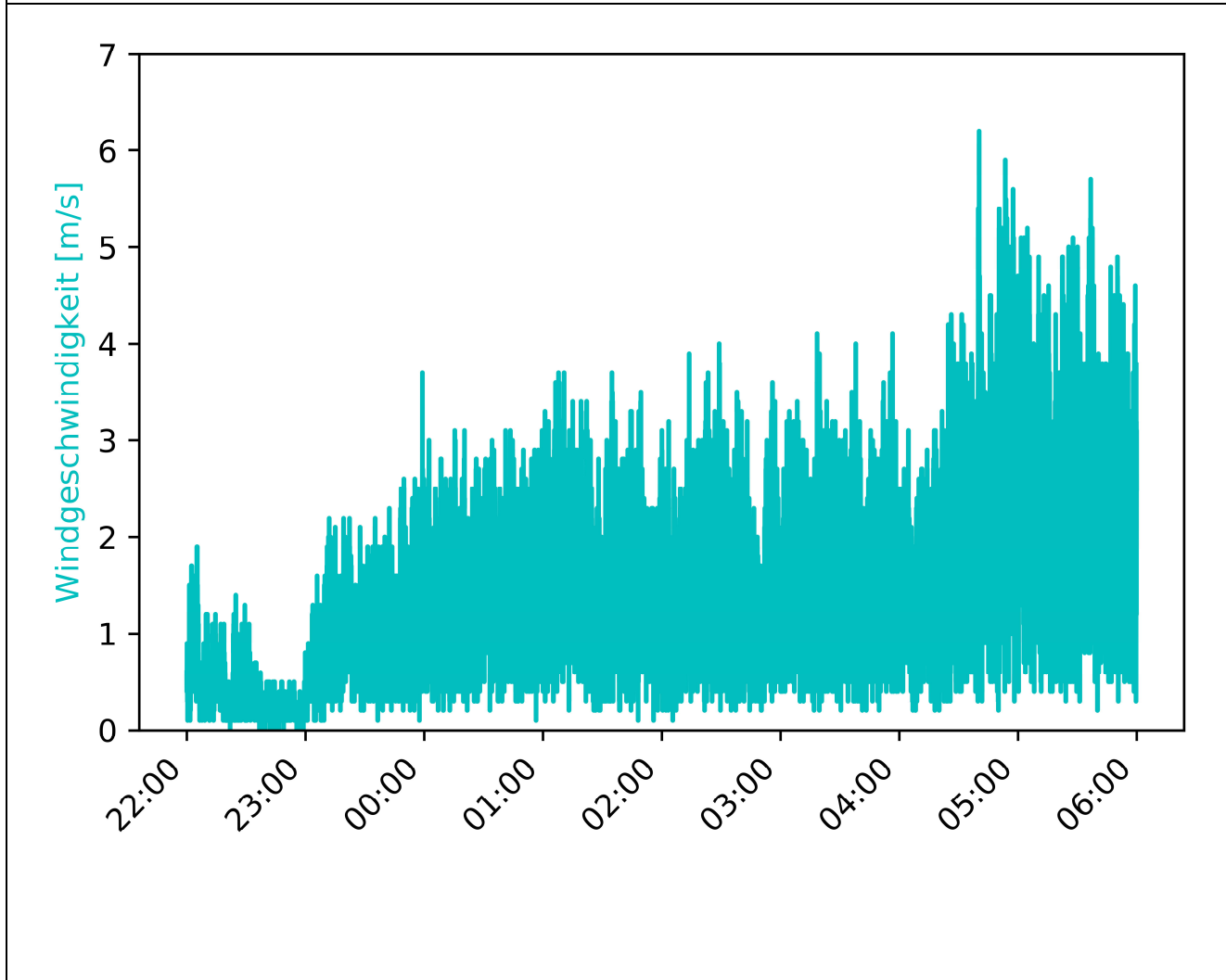

MP-02	Westholz 2, 84405 Dorfen		Messzeitraum: KW 41/2020 05.10.2020 - 06.10.2020
-------	-----------------------------	--	---

Vorherrschende Windverhältnisse/Beurteilungszeitraum Beurteilungszeitraum: Nacht (22:00-06:00)

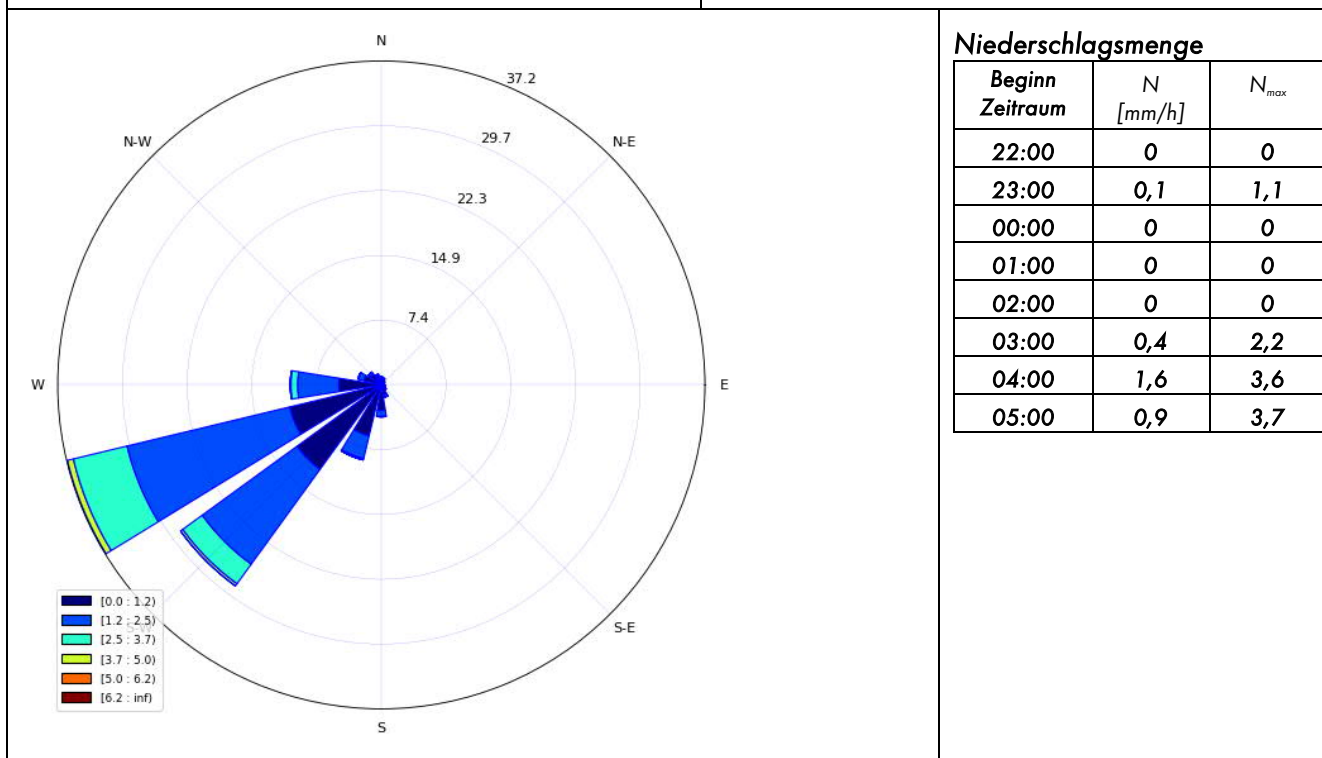

Inversionswetterlage? nein

Temperatur und Luftfeuchtigkeitsentwicklung

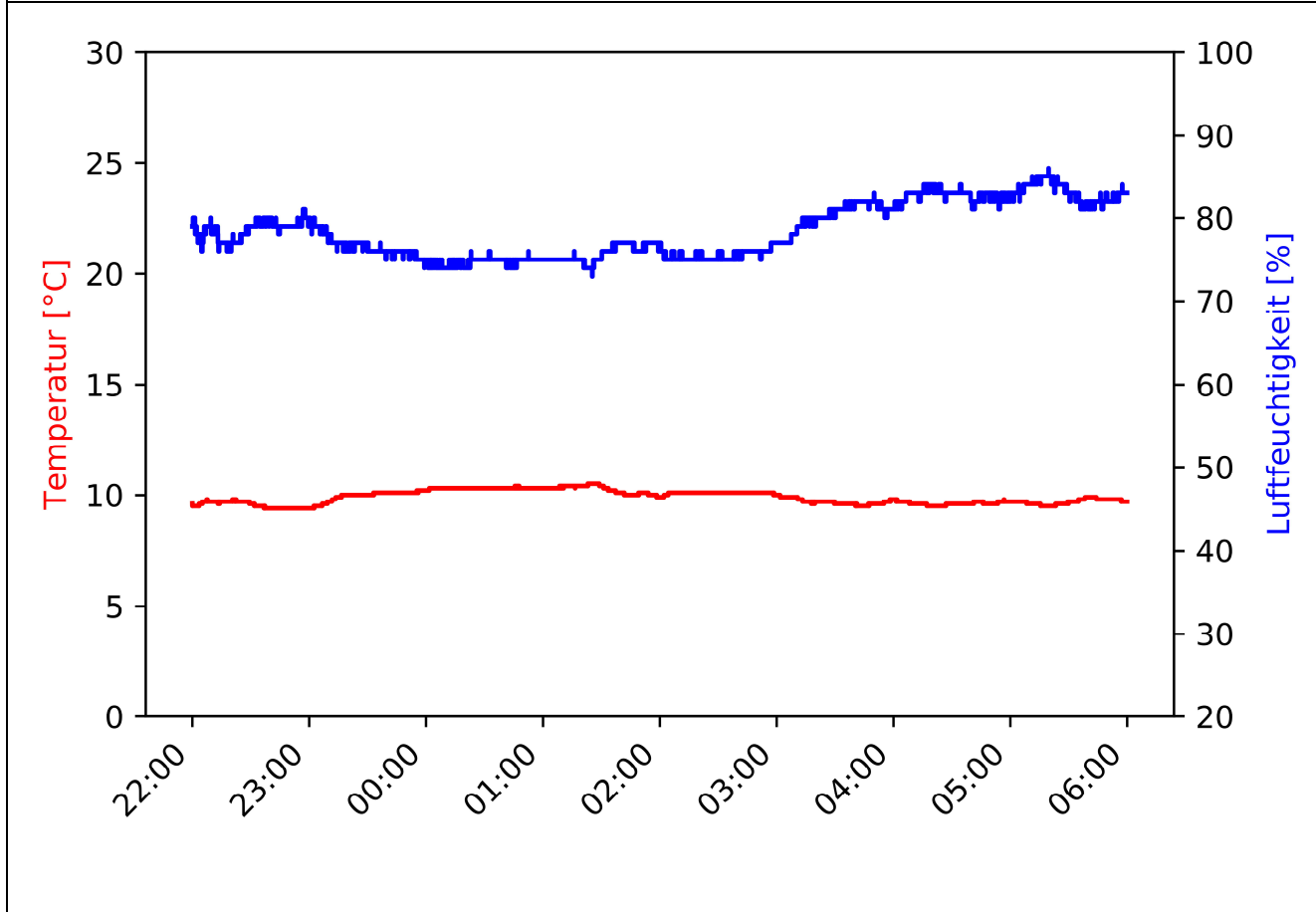

MP-02	Westholz 2, 84405 Dorfen		Messzeitraum: KW 41/2020 06.10.2020
-------	-----------------------------	--	--

Pegelzeitverlauf  $L_{Aeq,1s}$ : ohne Fremdgeräuschbereinigung

Beurteilungszeitraum: Tag (06:00-22:00)

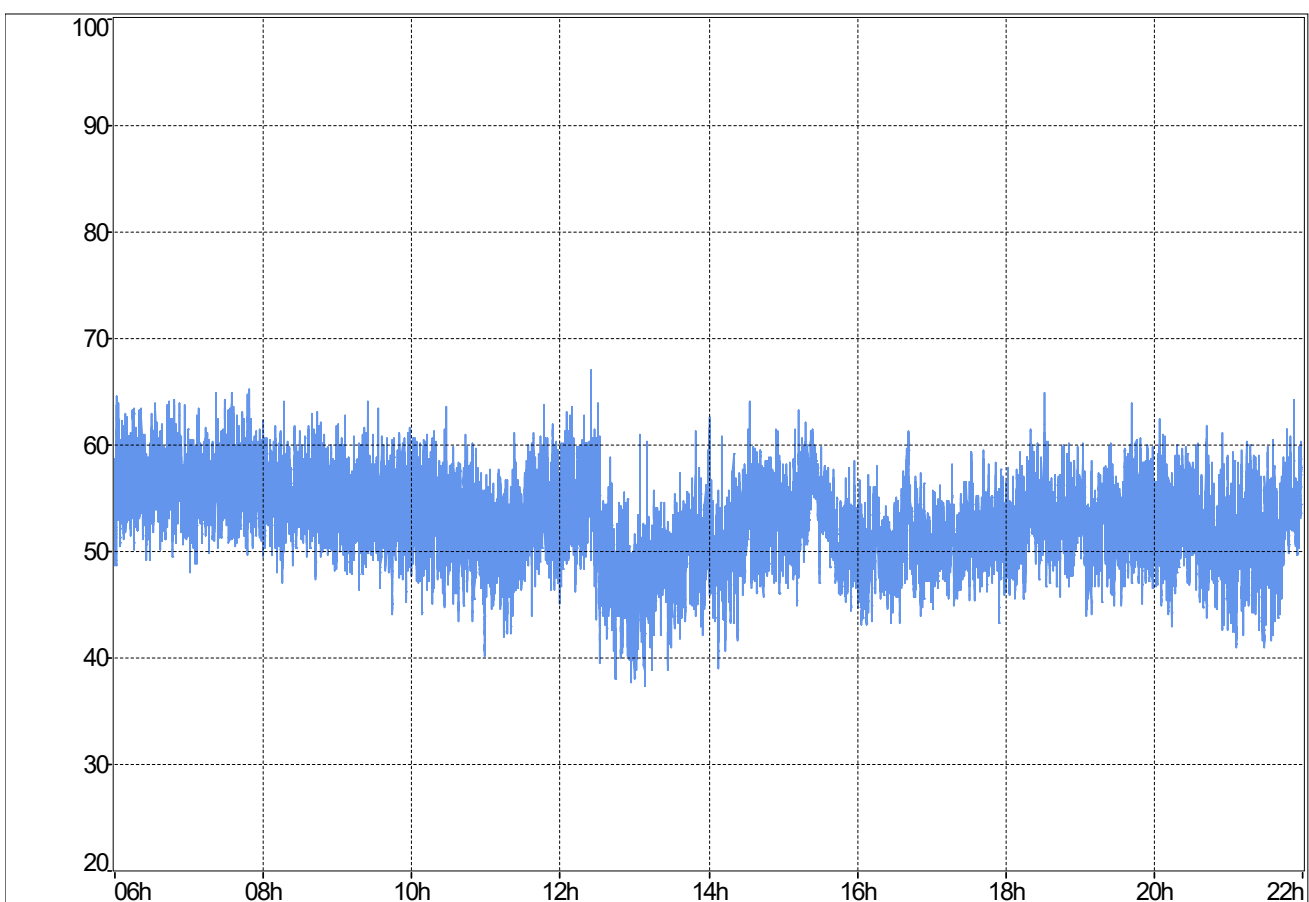

**Stündliche Beurteilungspegel**

Beginn Zeitraum	$L_{Aeq,1h}$ Rohdaten	$L_{Aeq,1h}$ ohne Fremdgeräusch
06:00	56,9	56,9
07:00	56,8	56,8
08:00	55,7	55,7
09:00	54,7	54,7
10:00	53,5	53,5
11:00	53,3	53,3
12:00	53,8	53,8
13:00	49,6	49,6
14:00	53,1	53,1
15:00	54	n.V.
16:00	51,2	n.V.
17:00	51,6	n.V.
18:00	53,7	n.V.
19:00	53,2	n.V.
20:00	52,7	52,7
21:00	52,9	n.V.
$L_{Aeq,06:00-22:00}$	53,9	54,5

**Ereignisprotokoll**

Beginn Zeitraum	Ereignisprotokoll
06:00	
07:00	
08:00	
09:00	
10:00	
11:00	
12:00	
13:00	
14:00	
15:00	Niederschlag
16:00	Niederschlag
17:00	Niederschlag
18:00	Niederschlag
19:00	Niederschlag
20:00	
21:00	Niederschlag

MP-02	Westholz 2, 84405 Dorfen		Messzeitraum: KW 41/2020 06.10.2020
-------	-----------------------------	--	--

Prozentuale Pegelverteilung/Beurteilungszeitraum Beurteilungszeitraum: Tag (06:00-22:00)

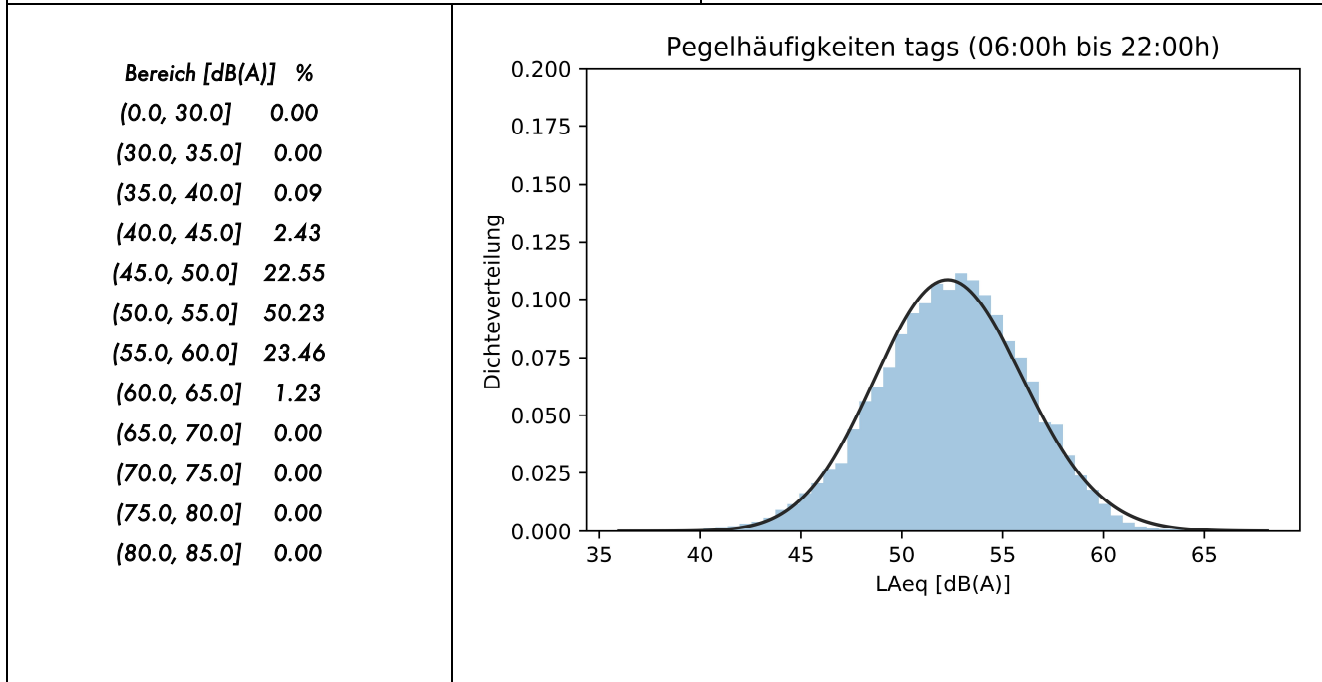

Entwicklung Windgeschwindigkeit

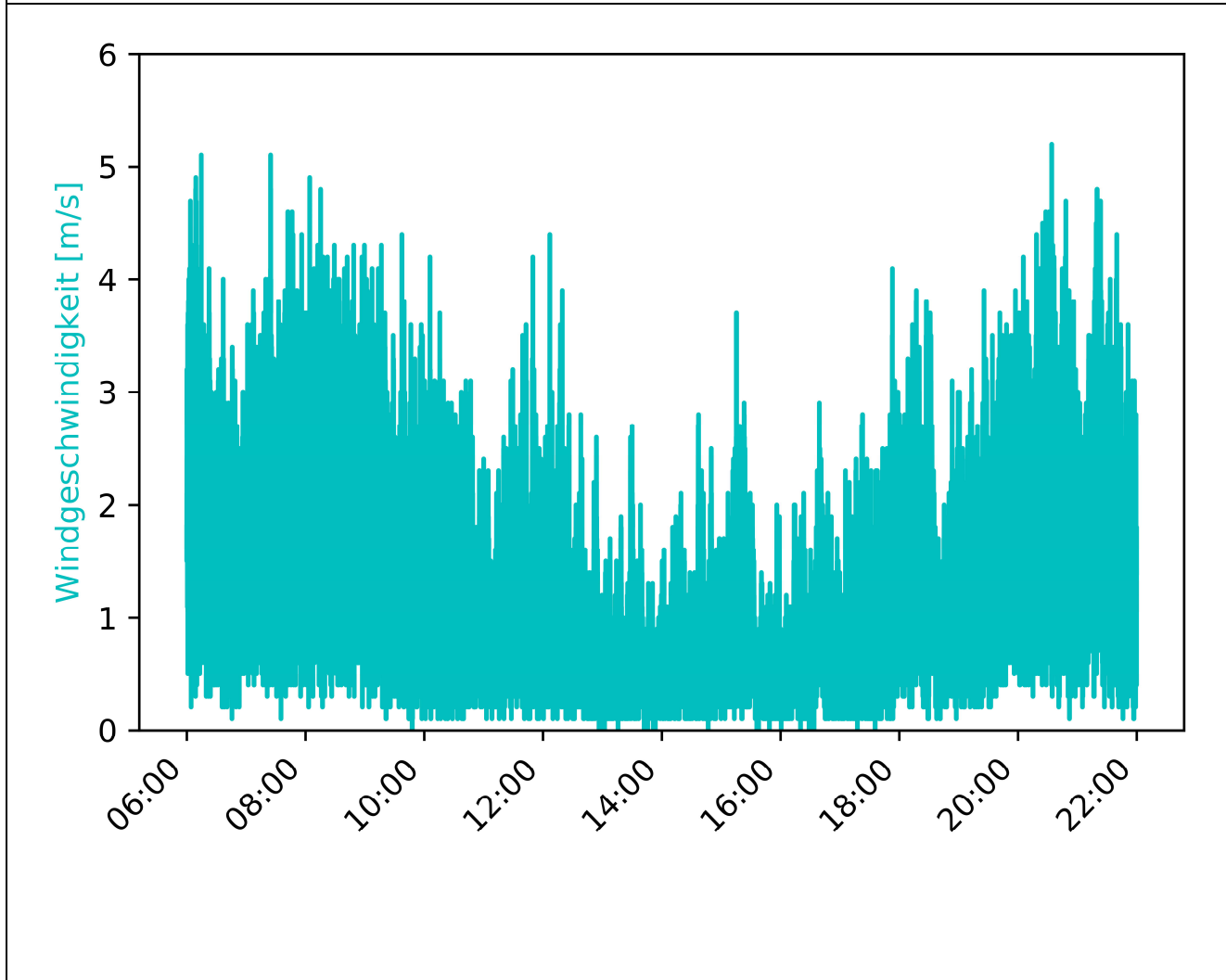

MP-02	Westholz 2, 84405 Dorfen		Messzeitraum: KW 41/2020 06.10.2020
-------	-----------------------------	--	--

Vorherrschende Windverhältnisse/Beurteilungszeitraum	Beurteilungszeitraum: Tag (06:00-22:00)
--	---

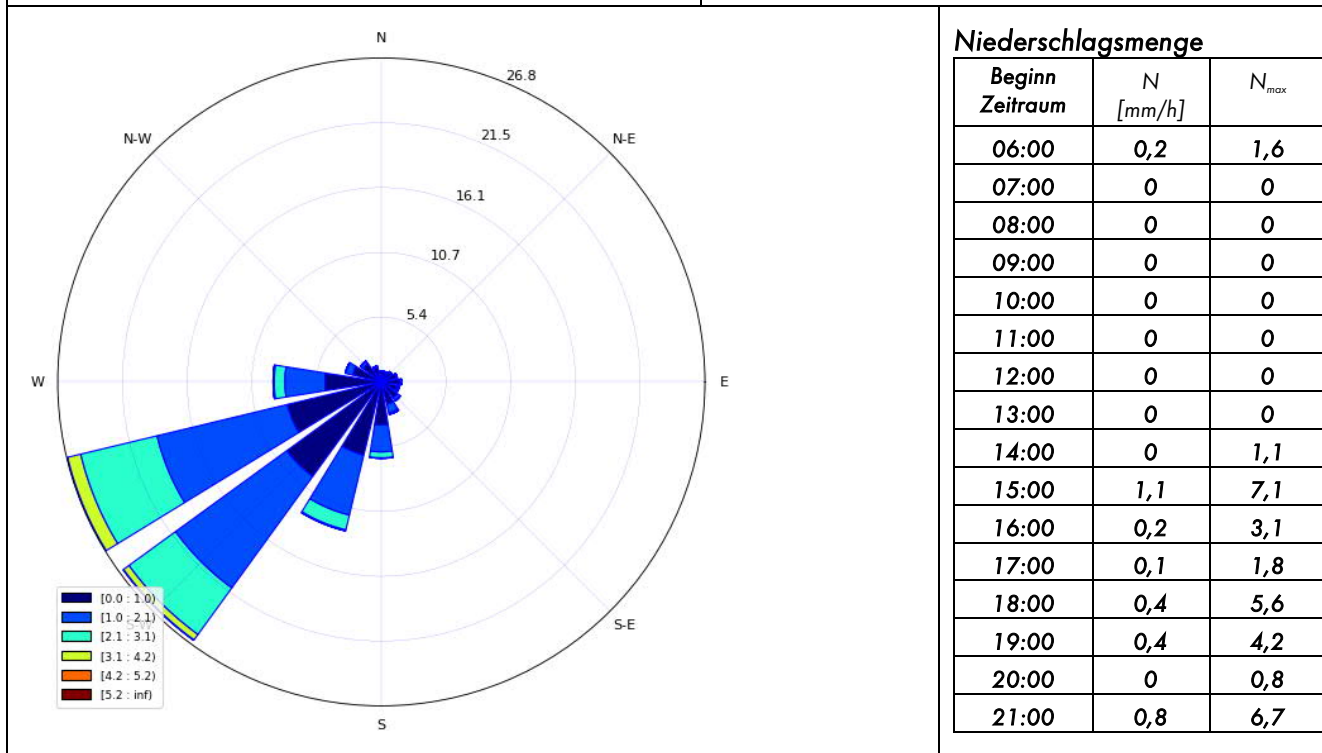

Inversionswetterlage?	<u>nein</u>	
-----------------------	-------------	--

Temperatur und Luftfeuchtigkeitsentwicklung

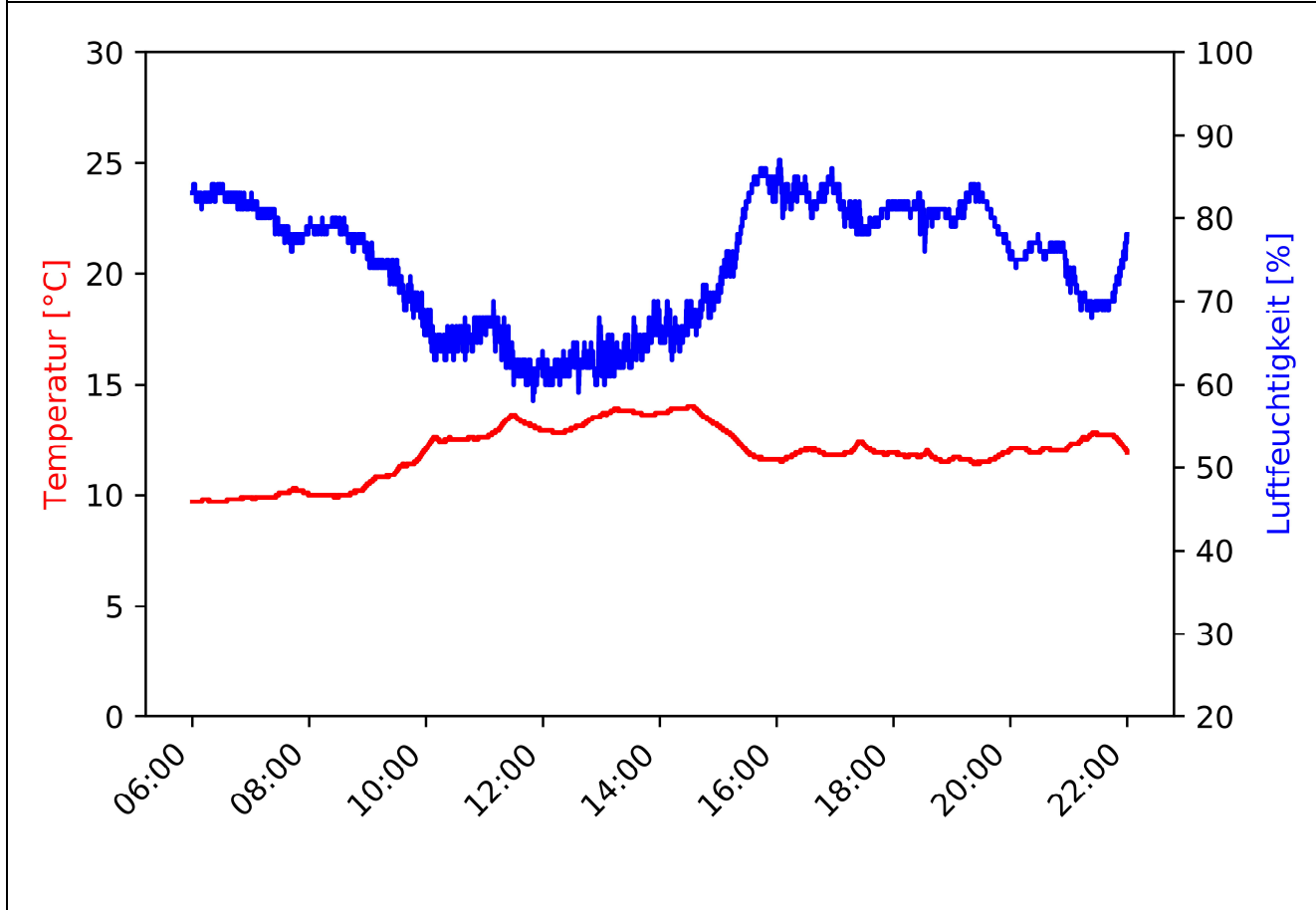



MP-02	Westholz 2, 84405 Dorfen	Messzeitraum: KW 41/2020 06.10.2020 - 07.10.2020
-------	-----------------------------	---

Pegelzeitverlauf  $L_{Aeq,1s}$ : ohne Fremdgeräuschbereinigung

Beurteilungszeitraum: Nacht (22:00-06:00)

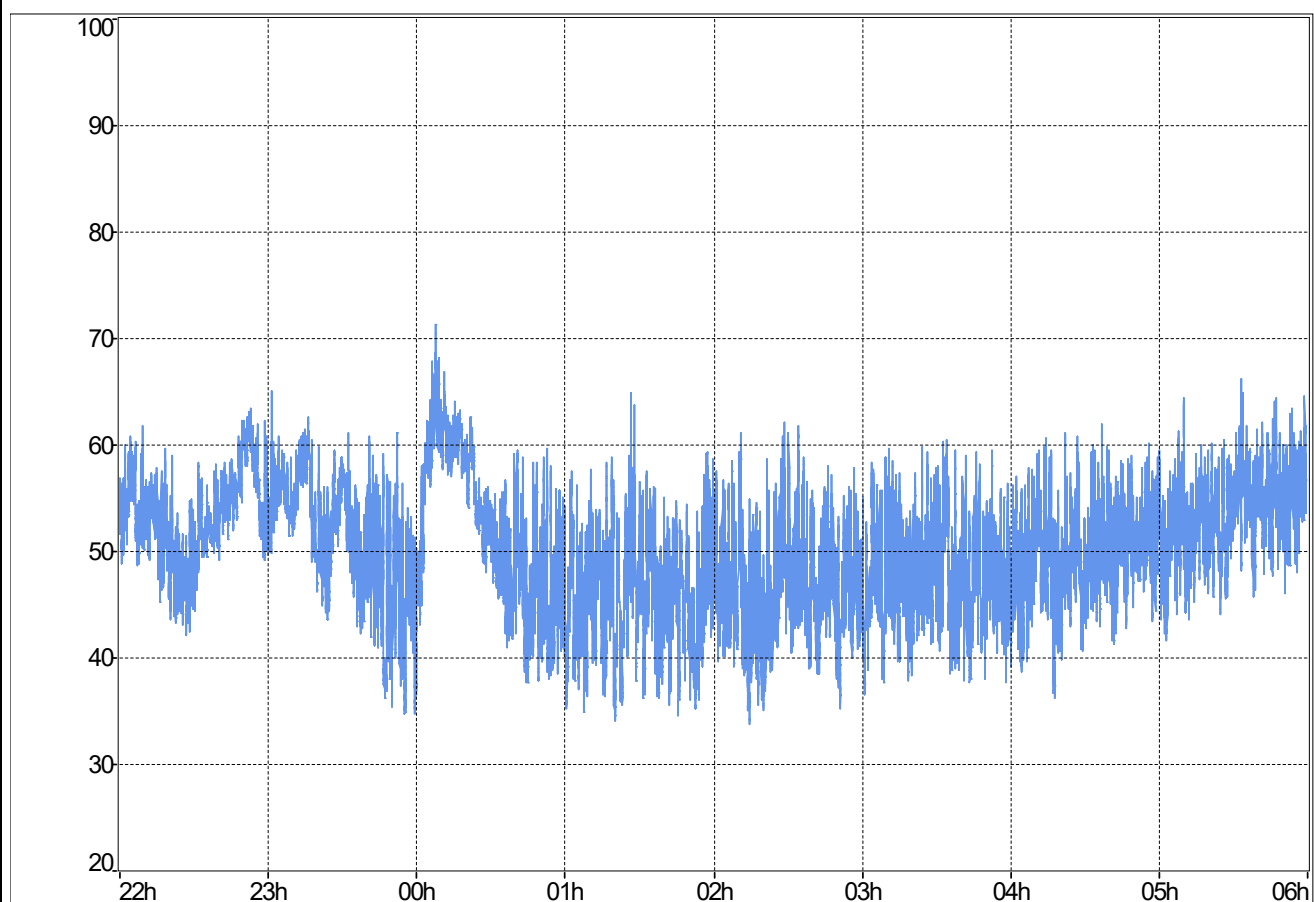

**Stündliche Beurteilungspegel**

Beginn Zeitraum	$L_{Aeq,1h}$ Rohdaten	$L_{Aeq,1h}$ ohne Fremdgeräusch
22:00	54,9	n.V.
23:00	53,8	n.V.
00:00	57,2	n.V.
01:00	48,7	n.V.
02:00	49,2	49,2
03:00	49,6	49,6
04:00	51,4	51,4
05:00	54,9	n.V.
$L_{Aeq,22:00-06:00}$	53,4	50,2

**Ereignisprotokoll**

Beginn Zeitraum	Ereignisprotokoll
22:00	Niederschlag
23:00	Niederschlag
00:00	Niederschlag
01:00	Niederschlag
02:00	
03:00	
04:00	
05:00	Niederschlag

MP-02	Westholz 2, 84405 Dorfen		Messzeitraum: KW 41/2020 06.10.2020 - 07.10.2020
-------	-----------------------------	--	---

Prozentuale Pegelverteilung/Beurteilungszeitraum [%] Beurteilungszeitraum: **Nacht (22:00-06:00)**

Bereich [dB(A)]	%
(0.0, 30.0]	0.00
(30.0, 35.0]	0.09
(35.0, 40.0]	4.53
(40.0, 45.0]	16.91
(45.0, 50.0]	28.73
(50.0, 55.0]	31.20
(55.0, 60.0]	15.16
(60.0, 65.0]	3.13
(65.0, 70.0]	0.24
(70.0, 75.0]	0.01
(75.0, 80.0]	0.00
(80.0, 85.0]	0.00

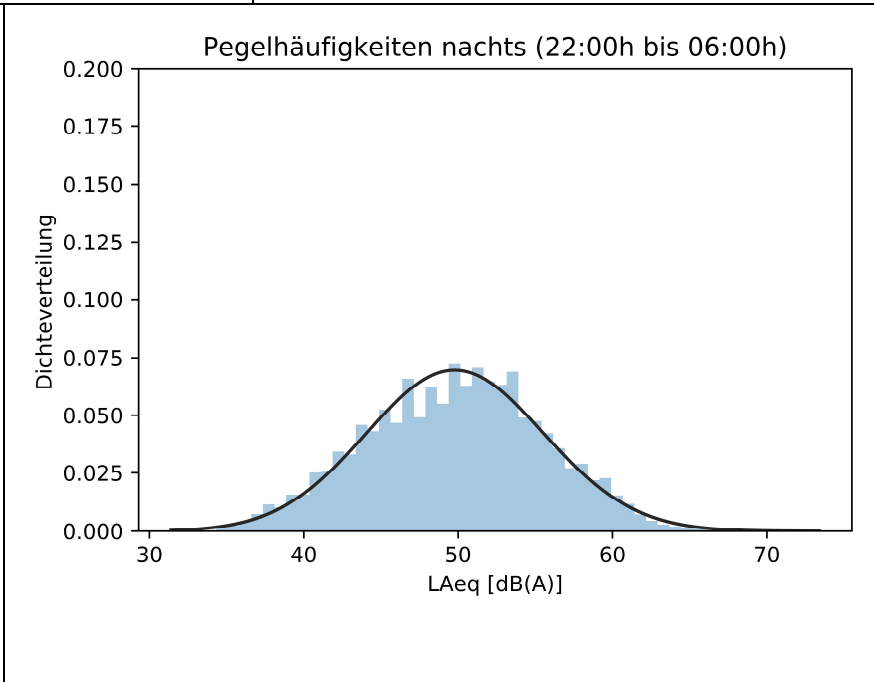

Entwicklung Windgeschwindigkeit

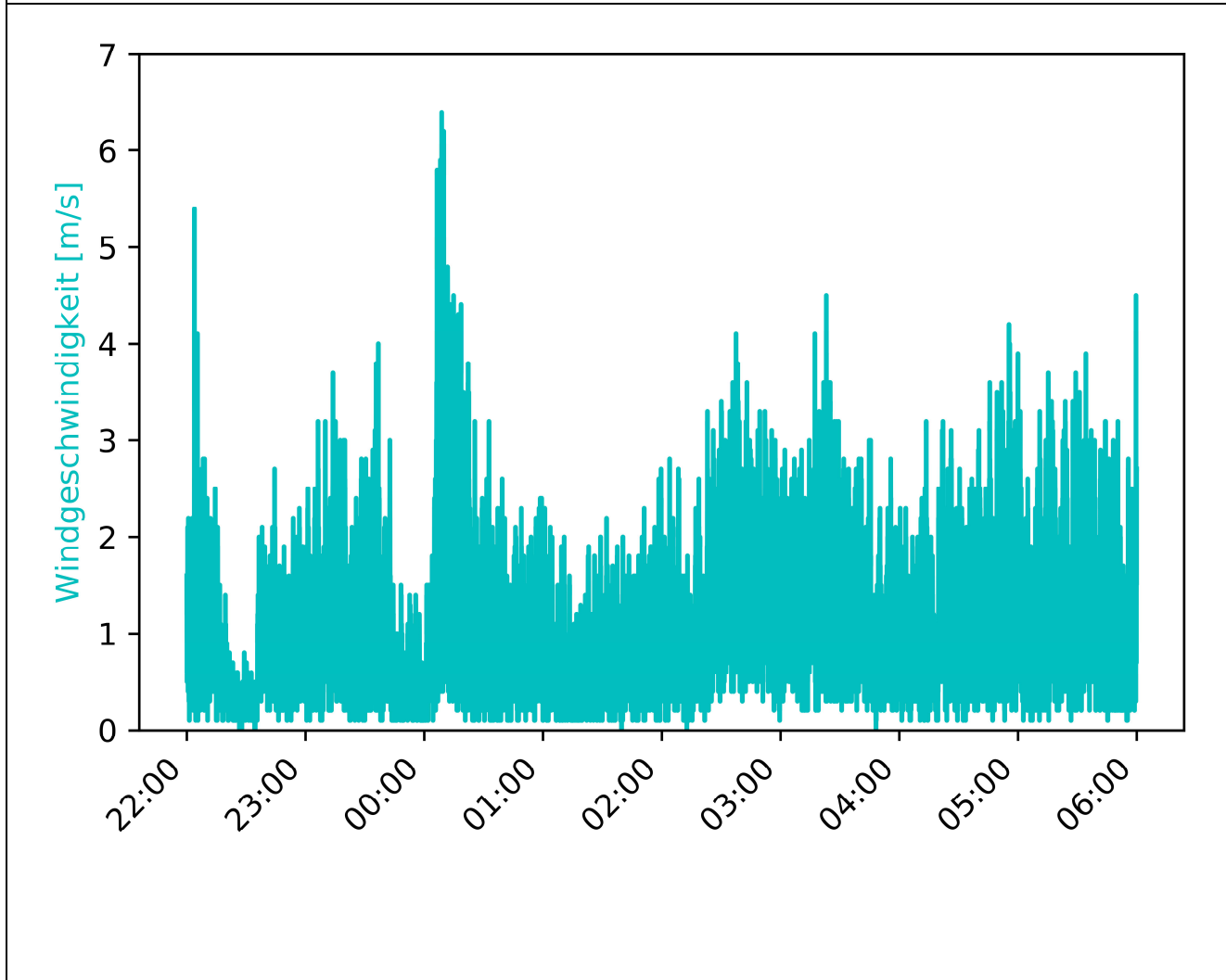

MP-02	Westholz 2, 84405 Dorfen		Messzeitraum: KW 41/2020 06.10.2020 - 07.10.2020
-------	-----------------------------	--	---

Vorherrschende Windverhältnisse/Beurteilungszeitraum	Beurteilungszeitraum: Nacht (22:00-06:00)
--	---

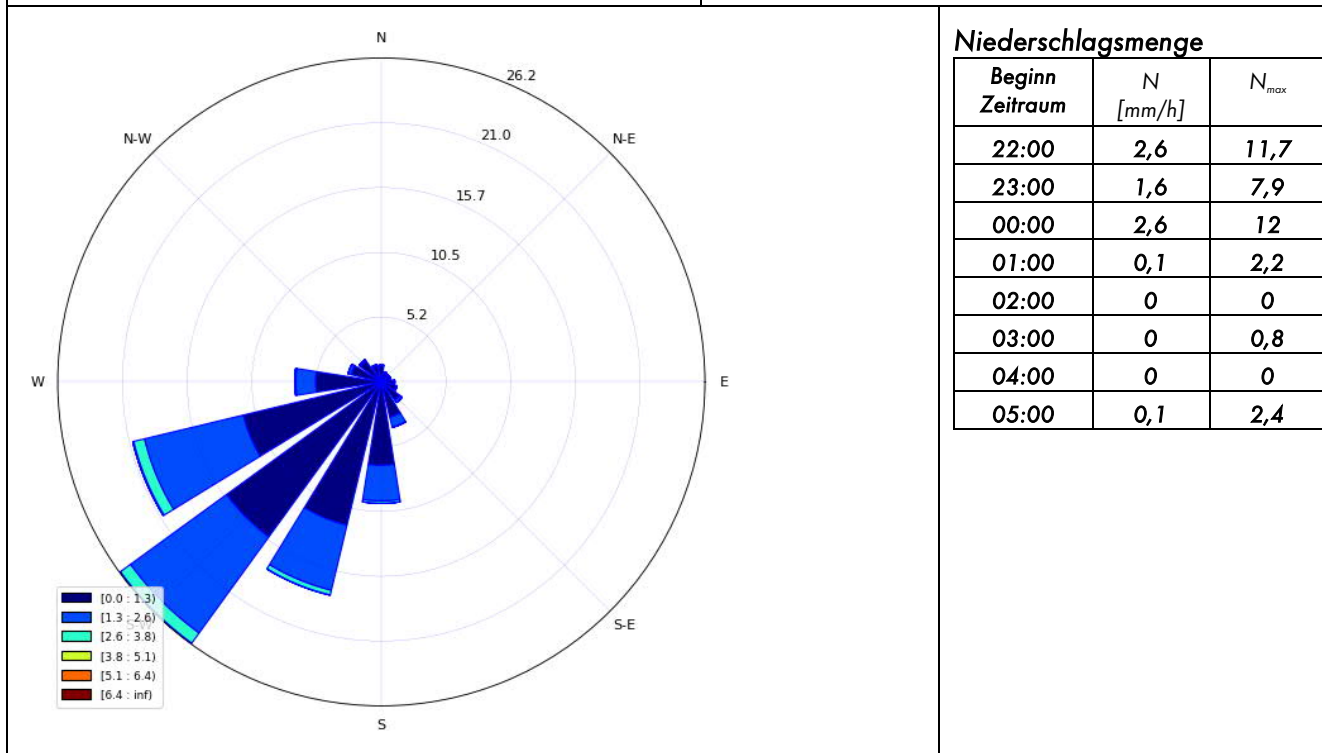

**Niederschlagsmenge**

Beginn Zeitraum	N [mm/h]	N <sub>max</sub>
22:00	2,6	11,7
23:00	1,6	7,9
00:00	2,6	12
01:00	0,1	2,2
02:00	0	0
03:00	0	0,8
04:00	0	0
05:00	0,1	2,4

Inversionswetterlage?	<u>nein</u>	
-----------------------	-------------	--

Temperatur und Luftfeuchtigkeitsentwicklung

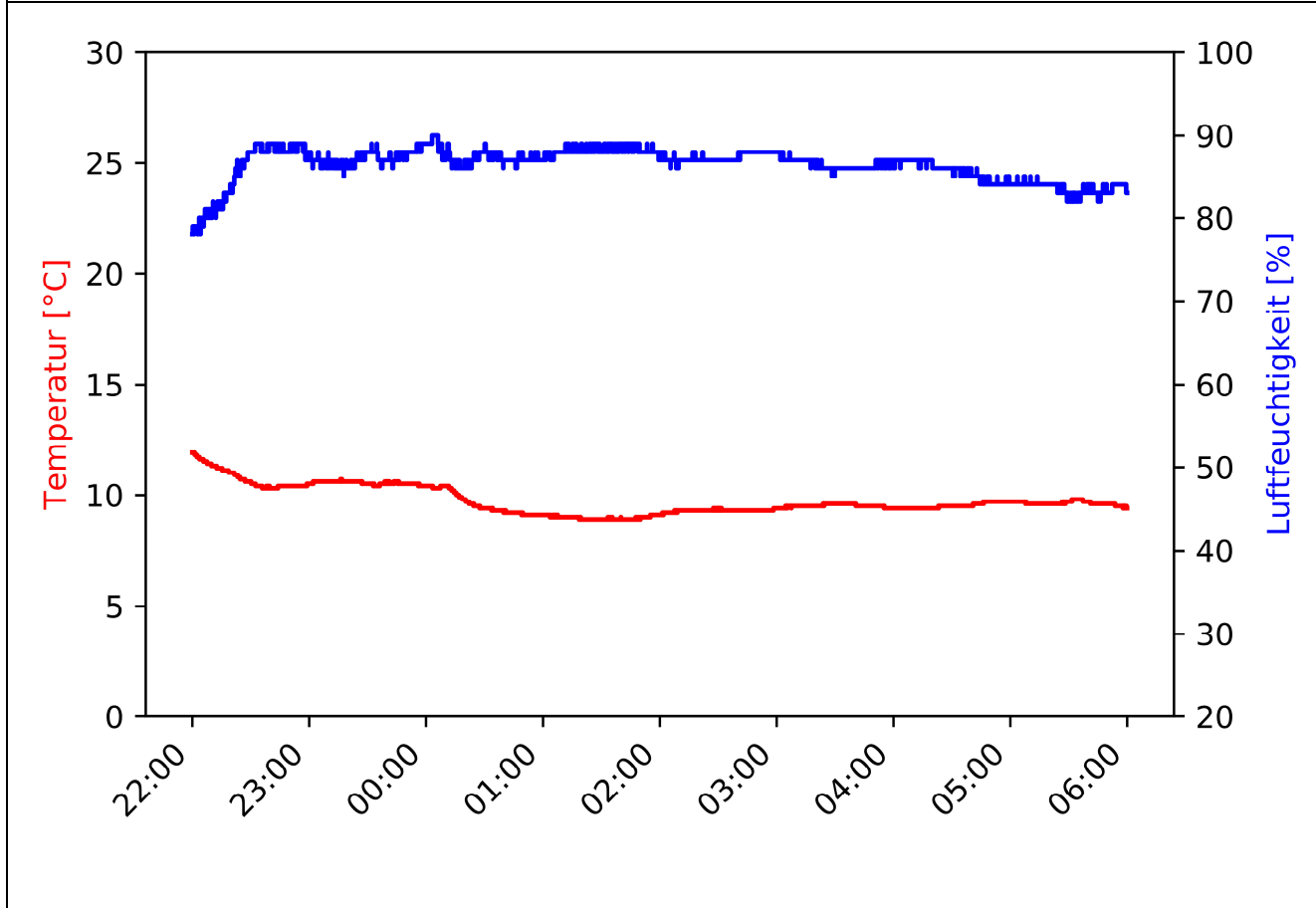

MP-02	Westholz 2, 84405 Dorfen	Messzeitraum: KW 41/2020 07.10.2020
-------	-----------------------------	--

Pegelzeitverlauf  $L_{Aeq,1s}$ : ohne Fremdgeräuschbereinigung

Beurteilungszeitraum: Tag (06:00-22:00)

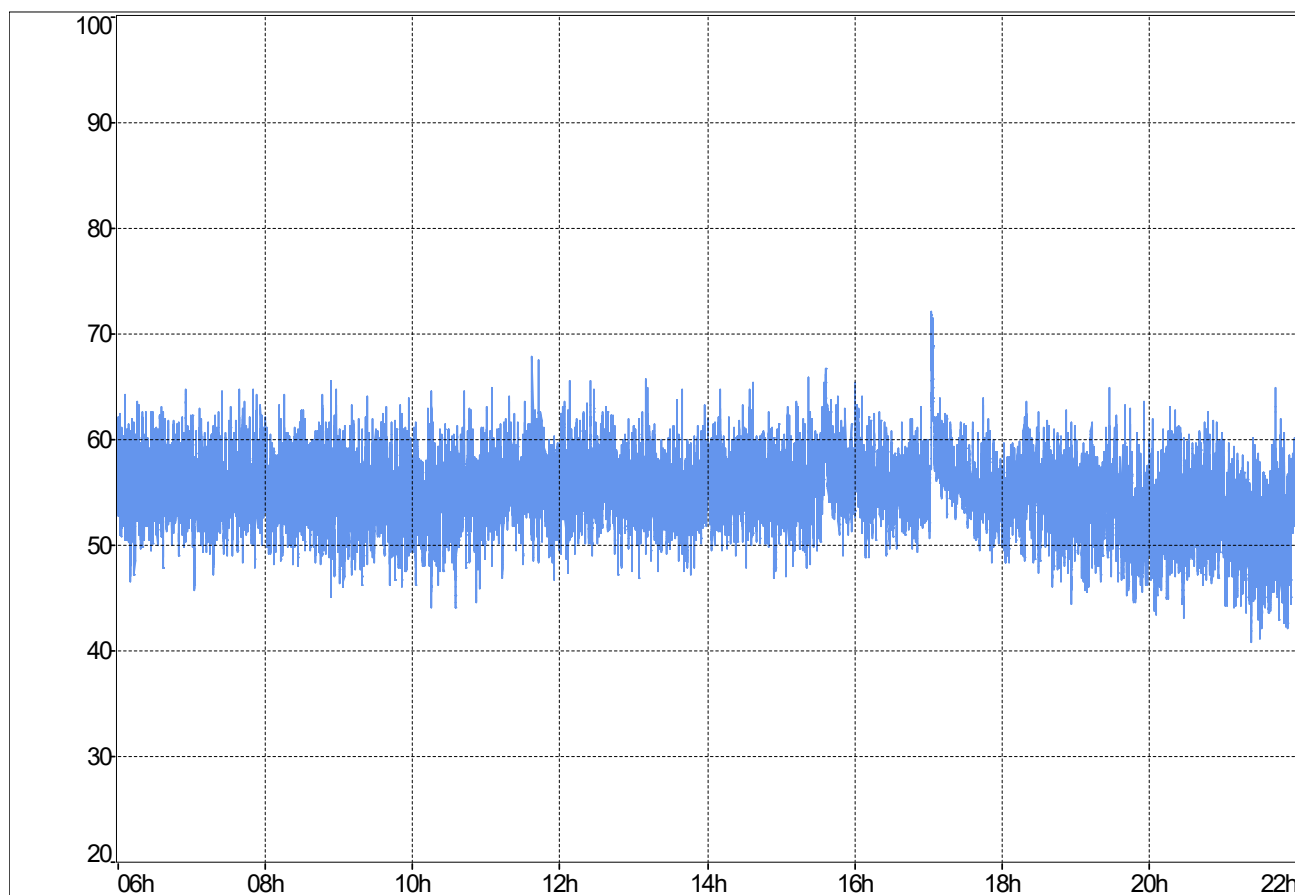

**Stündliche Beurteilungspegel**

**Ereignisprotokoll**

Beginn Zeitraum	$L_{Aeq,1h}$ Rohdaten	$L_{Aeq,1h}$ ohne Fremdgeräusch
06:00	56,4	56,4
07:00	56,2	56,2
08:00	55,8	55,8
09:00	55,2	55,2
10:00	55	55
11:00	56,3	56,3
12:00	56,5	n.V.
13:00	55,6	n.V.
14:00	56,2	56,2
15:00	57,2	n.V.
16:00	56,3	n.V.
17:00	58,9	n.V.
18:00	55,2	55,2
19:00	54,2	n.V.
20:00	54,1	54,1
21:00	52,3	n.V.
$L_{Aeq,06:00-22:00}$	55,9	55,7

Beginn Zeitraum	Ereignisprotokoll
06:00	
07:00	
08:00	
09:00	
10:00	
11:00	
12:00	Niederschlag
13:00	Niederschlag
14:00	
15:00	Niederschlag
16:00	Niederschlag
17:00	Niederschlag
18:00	
19:00	Niederschlag
20:00	
21:00	Niederschlag

MP-02	Westholz 2, 84405 Dorfen	Messzeitraum: KW 41/2020 07.10.2020
-------	-----------------------------	--

Prozentuale Pegelverteilung/Beurteilungszeitraum

Beurteilungszeitraum: Tag (06:00-22:00)

Bereich [dB(A)]	%
(0.0, 30.0]	0.00
(30.0, 35.0]	0.00
(35.0, 40.0]	0.00
(40.0, 45.0]	0.47
(45.0, 50.0]	6.72
(50.0, 55.0]	45.09
(55.0, 60.0]	44.42
(60.0, 65.0]	3.02
(65.0, 70.0]	0.23
(70.0, 75.0]	0.04
(75.0, 80.0]	0.00
(80.0, 85.0]	0.00

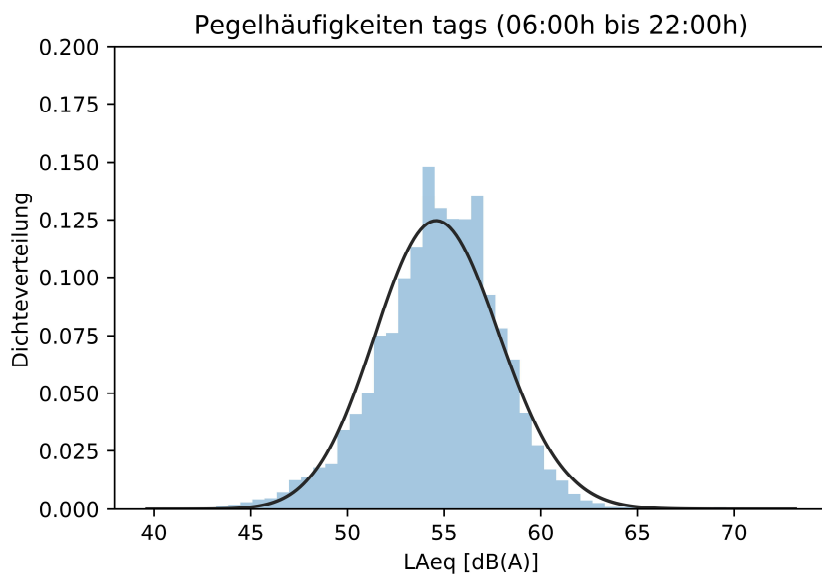

Entwicklung Windgeschwindigkeit

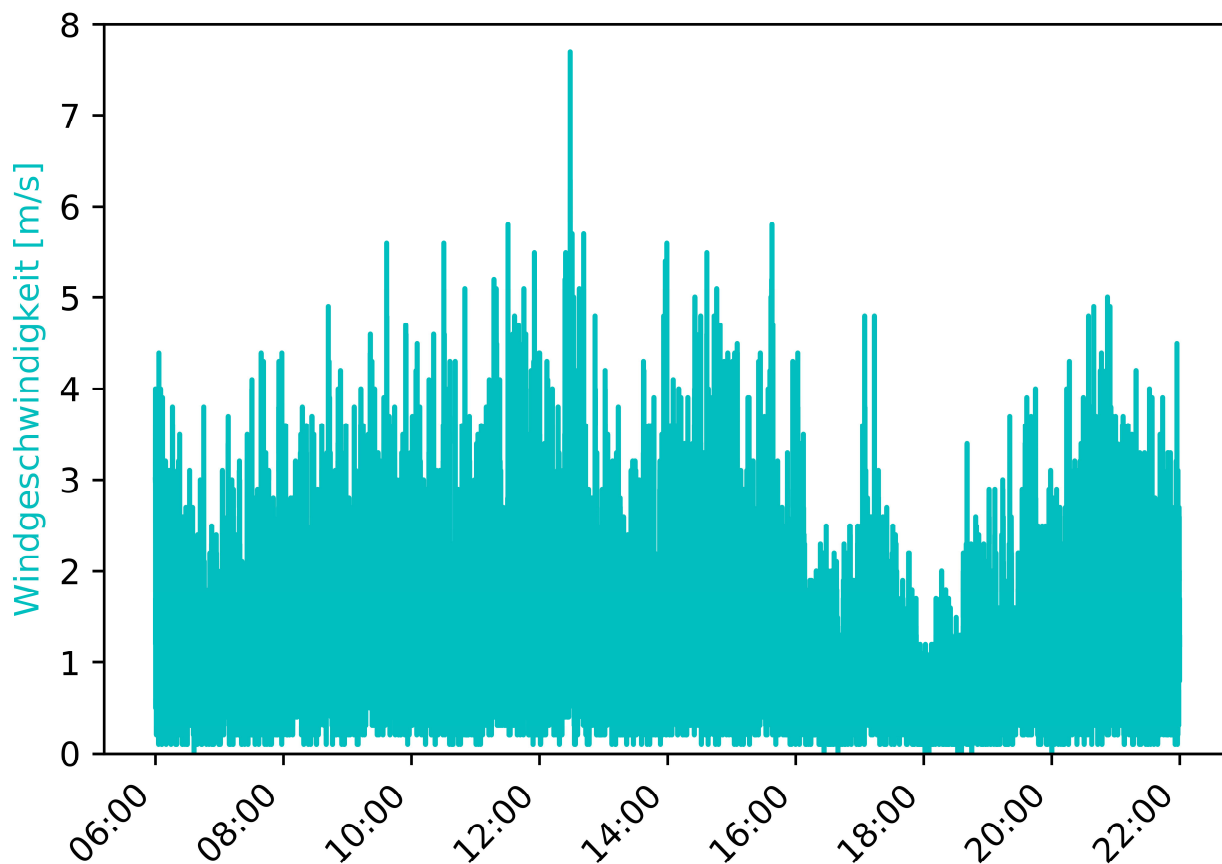

MP-02	Westholz 2, 84405 Dorfen	Messzeitraum: KW 41/2020 07.10.2020
-------	-----------------------------	--

Vorherrschende Windverhältnisse/Beurteilungszeitraum      Beurteilungszeitraum: Tag (06:00-22:00)

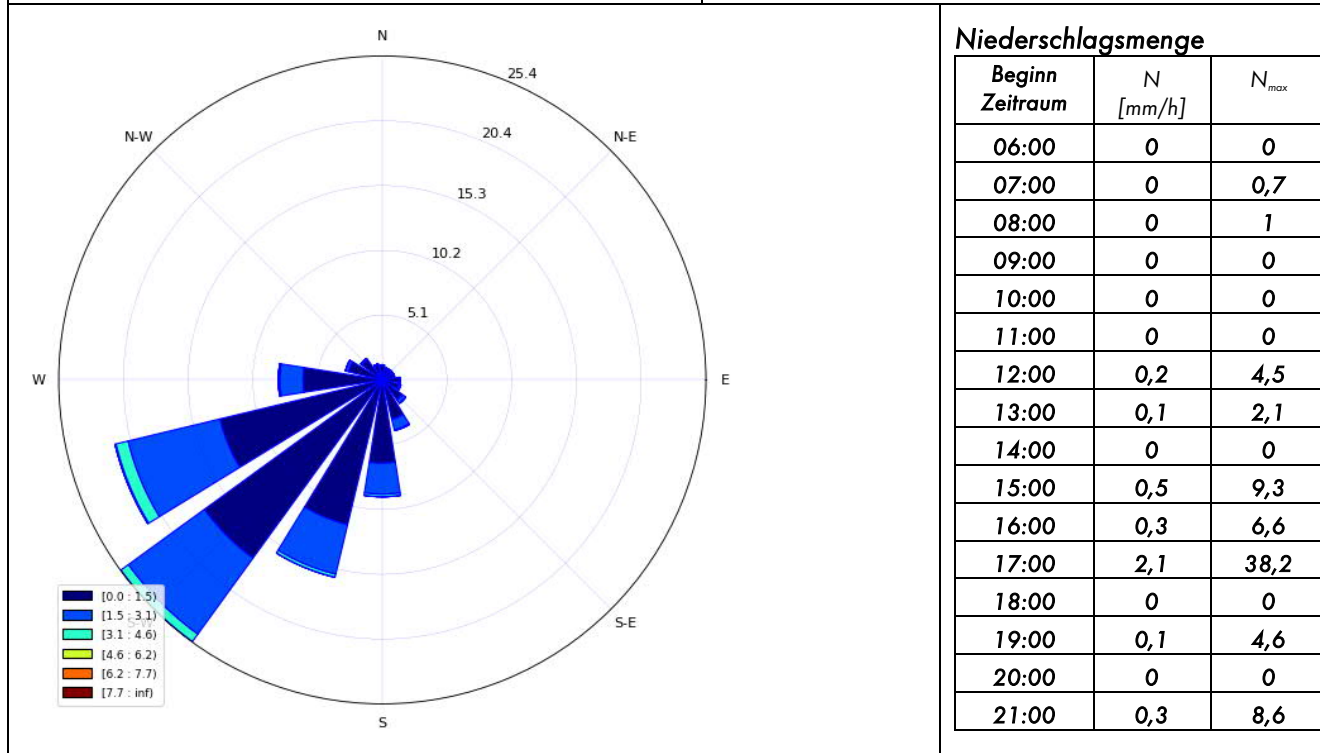

Inversionswetterlage?      nein

Temperatur und Luftfeuchtigkeitsentwicklung

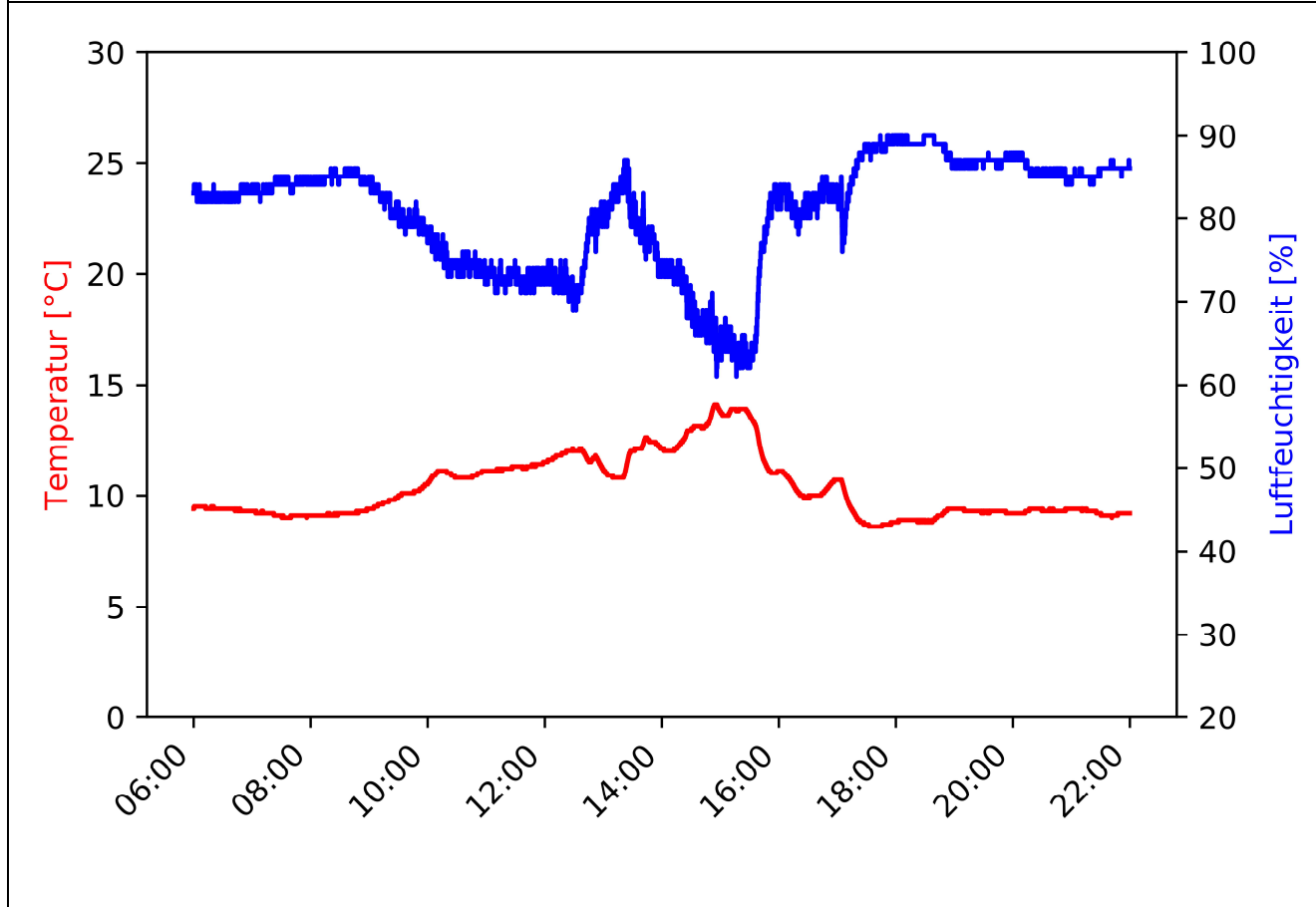

MP-02	Westholz 2, 84405 Dorfen	Messzeitraum: KW 41/2020 07.10.2020 - 08.10.2020
-------	-----------------------------	---

Pegelzeitverlauf  $L_{Aeq,1s}$ : ohne Fremdgeräuschbereinigung

Beurteilungszeitraum: Nacht (22:00-06:00)

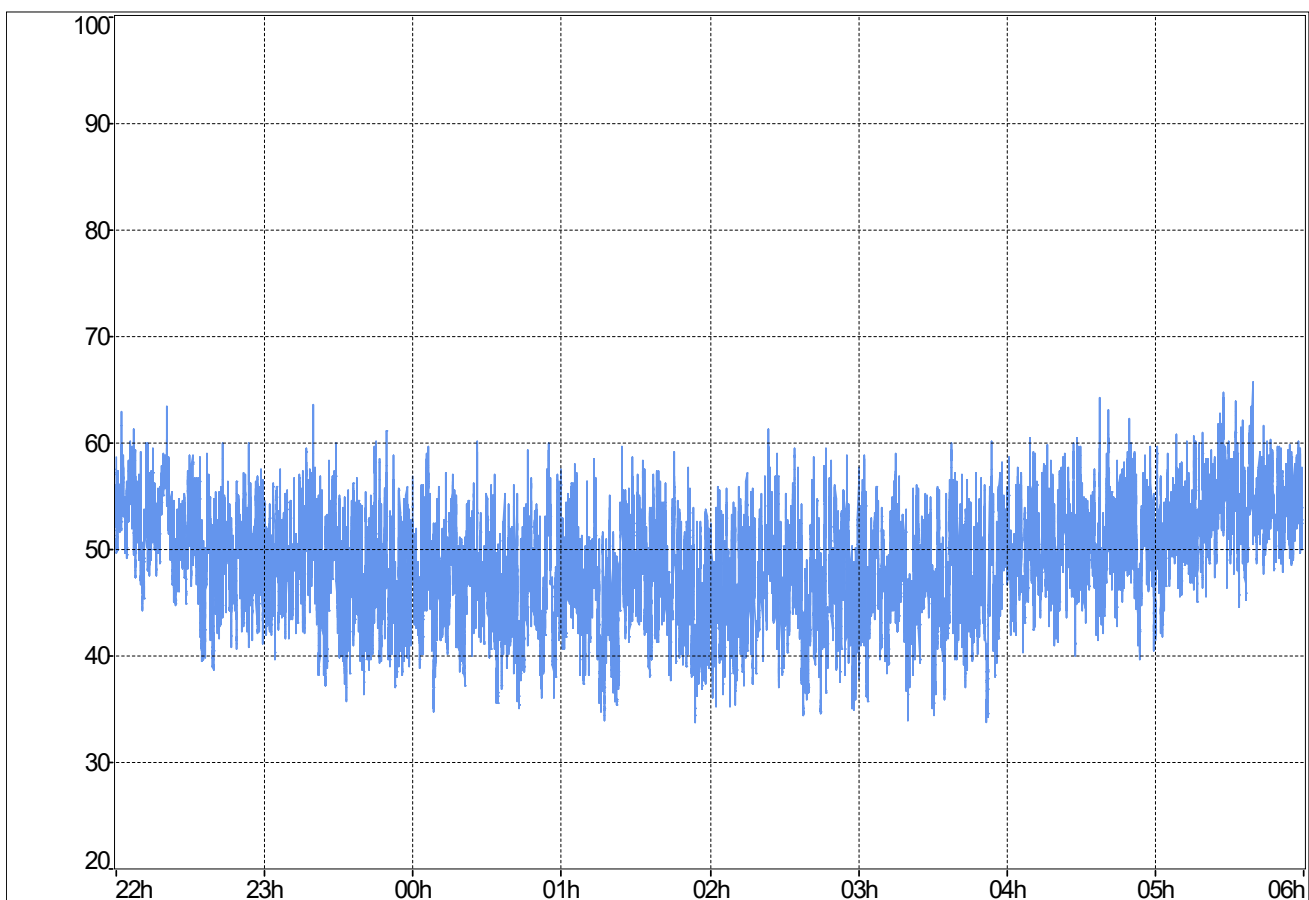

**Stündliche Beurteilungspegel**

**Ereignisprotokoll**

Beginn Zeitraum	$L_{Aeq,1h}$ Rohdaten	$L_{Aeq,1h}$ ohne Fremdgeräusch
22:00	52,4	n.V.
23:00	49,9	49,9
00:00	48,7	n.V.
01:00	49	49
02:00	48,6	48,6
03:00	49	49
04:00	51,6	51,6
05:00	54,6	54,6
$L_{Aeq,22:00-06:00}$	51	51

Beginn Zeitraum	Ereignisprotokoll
22:00	Niederschlag
23:00	
00:00	Niederschlag
01:00	
02:00	
03:00	
04:00	
05:00	

MP-02	Westholz 2, 84405 Dorfen	Messzeitraum: KW 41/2020 07.10.2020 - 08.10.2020
-------	-----------------------------	---

Prozentuale Pegelverteilung/Beurteilungszeitraum [%] Beurteilungszeitraum: **Nacht (22:00-06:00)**

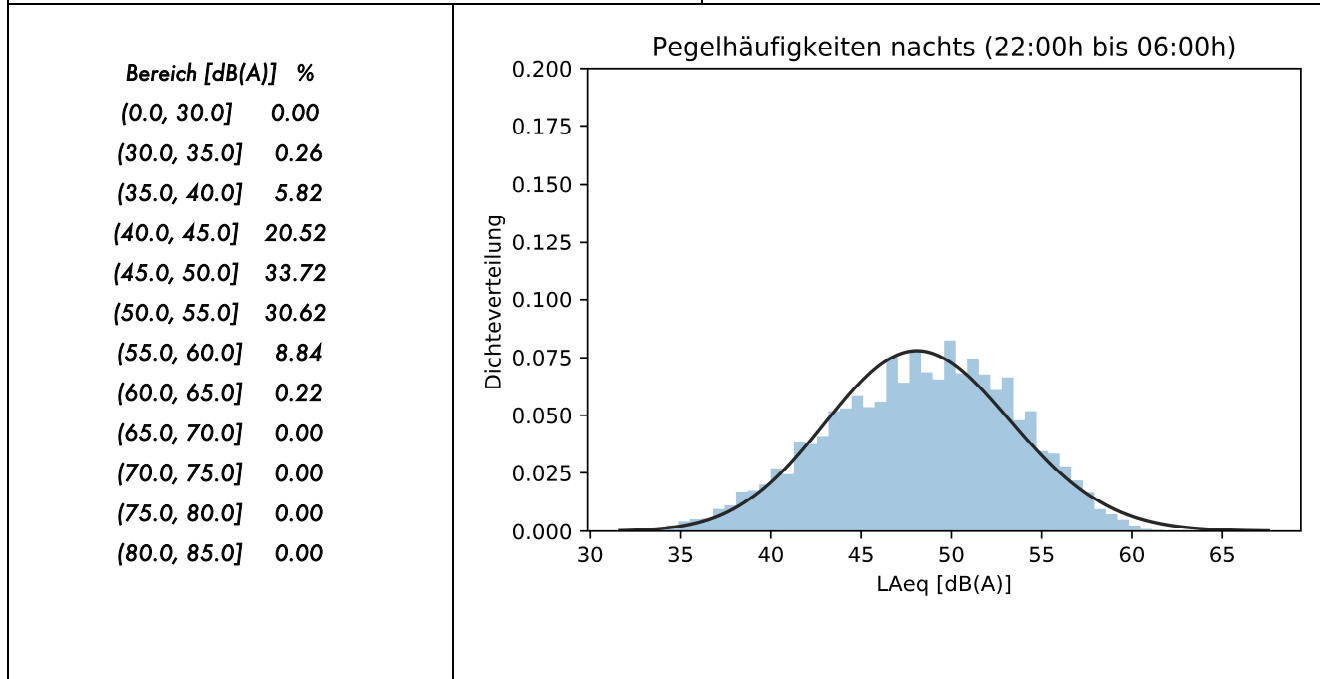

Entwicklung Windgeschwindigkeit

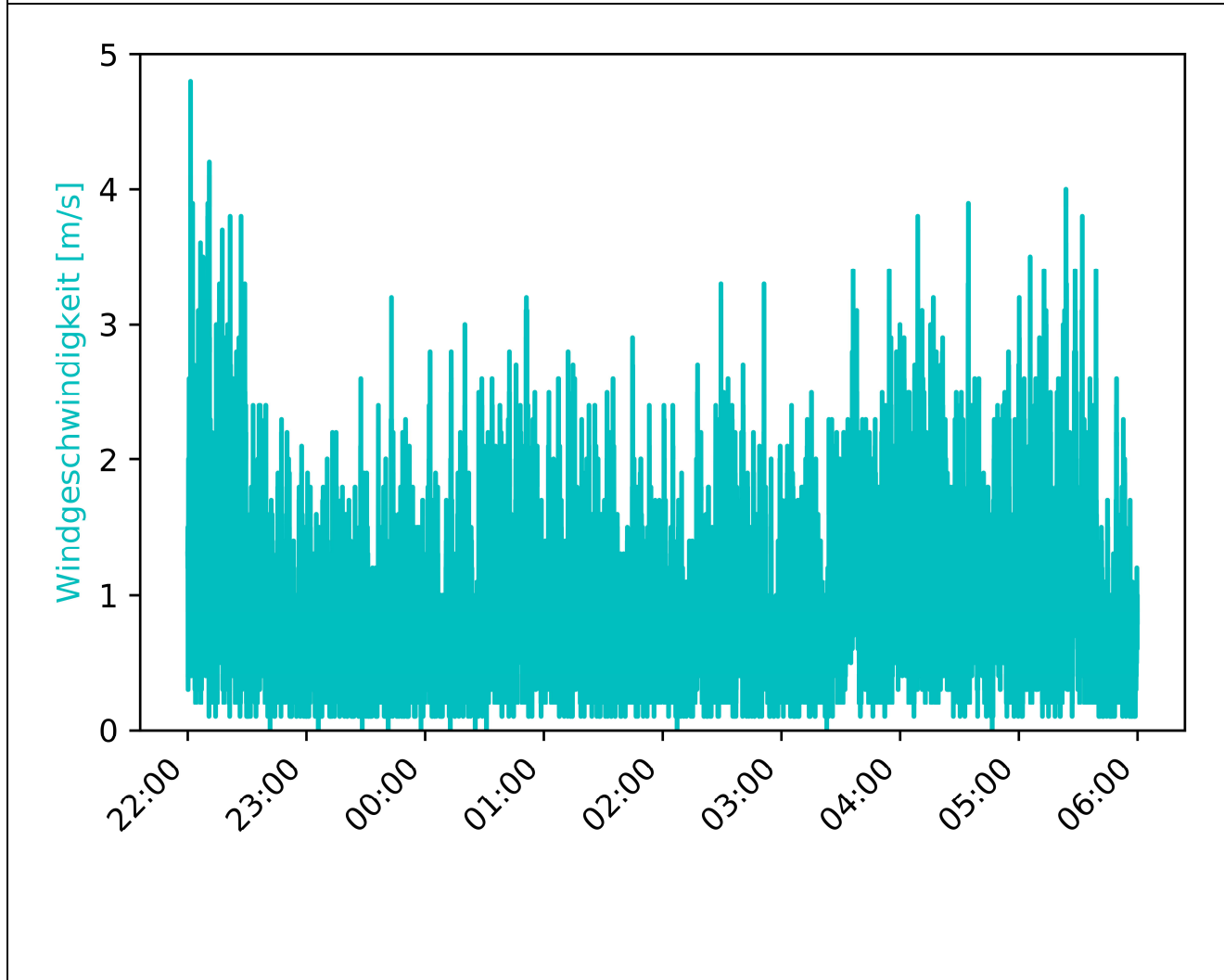



MP-02	Westholz 2, 84405 Dorfen		Messzeitraum: KW 41/2020 07.10.2020 - 08.10.2020
-------	-----------------------------	--	---

Vorherrschende Windverhältnisse/Beurteilungszeitraum	Beurteilungszeitraum: Nacht (22:00-06:00)
--	---

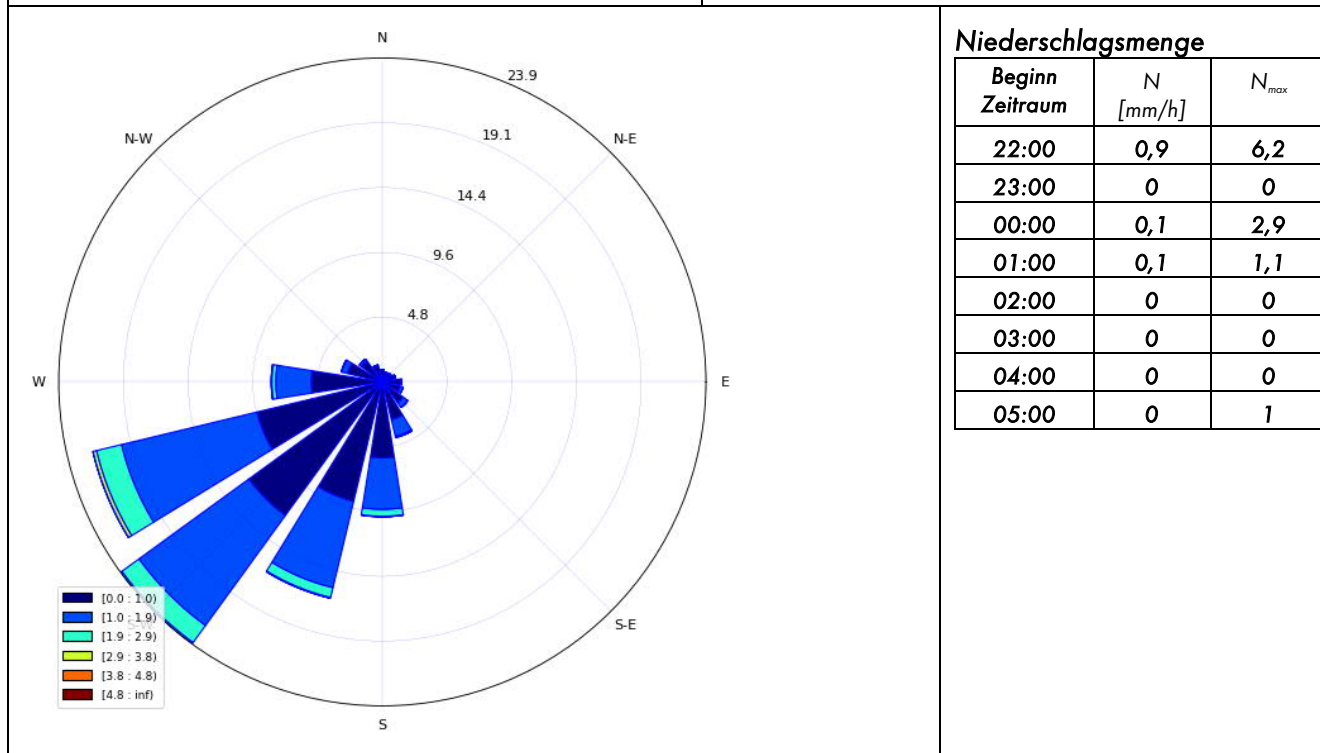

**Niederschlagsmenge**

Beginn Zeitraum	N [mm/h]	N <sub>max</sub>
22:00	0,9	6,2
23:00	0	0
00:00	0,1	2,9
01:00	0,1	1,1
02:00	0	0
03:00	0	0
04:00	0	0
05:00	0	1

Inversionswetterlage?	<u>nein</u>	
-----------------------	-------------	--

Temperatur und Luftfeuchtigkeitsentwicklung

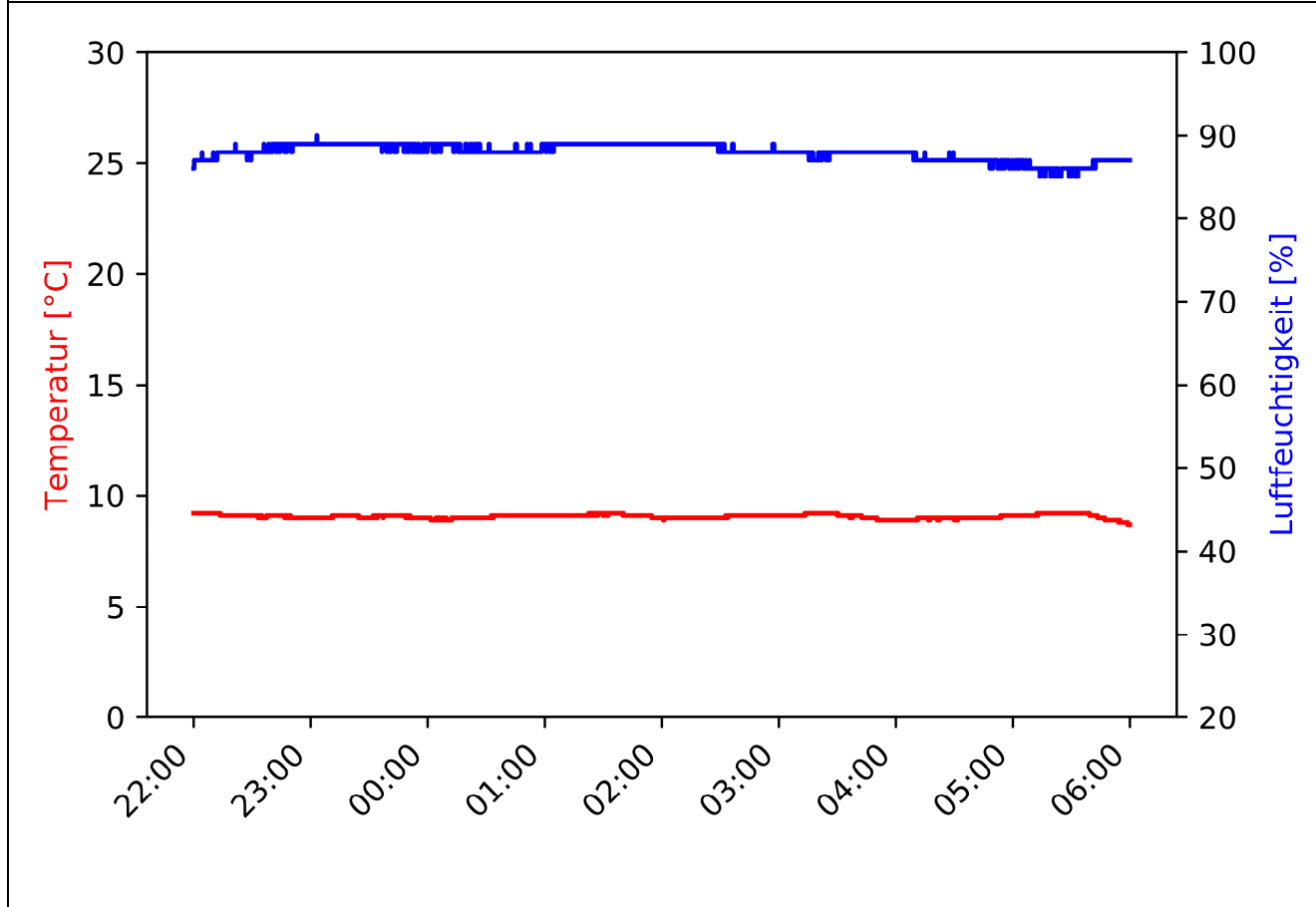

MP-02	Westholz 2, 84405 Dorfen	Messzeitraum: KW 41/2020 08.10.2020
-------	-----------------------------	--

Pegelzeitverlauf  $L_{Aeq,1s}$ : ohne Fremdgeräuschbereinigung

Beurteilungszeitraum: Tag (06:00-22:00)

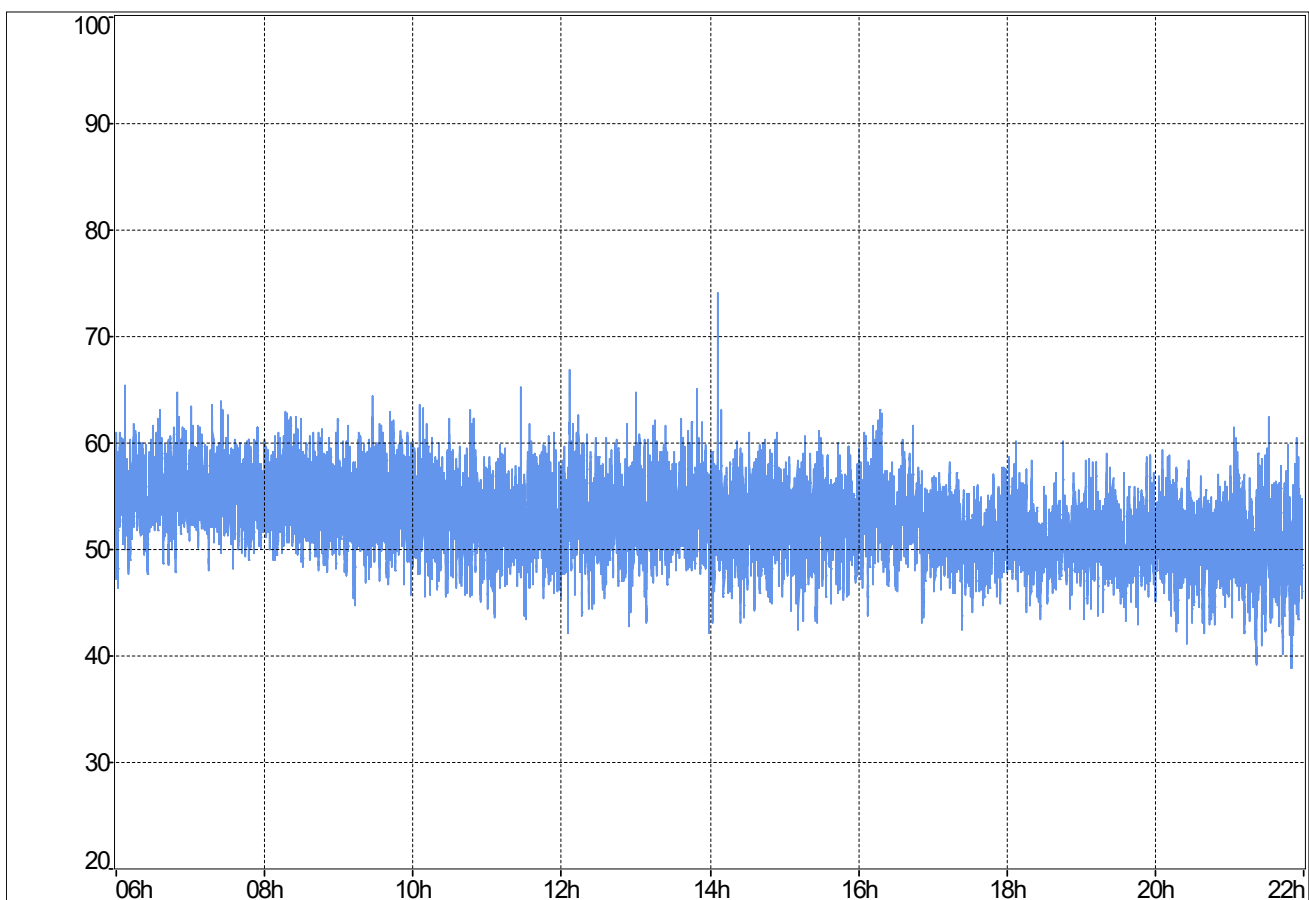

**Stündliche Beurteilungspegel**

**Ereignisprotokoll**

Beginn Zeitraum	$L_{Aeq,1h}$ Rohdaten	$L_{Aeq,1h}$ ohne Fremdgeräusch
06:00	55,9	55,9
07:00	55,9	55,9
08:00	55,5	55,5
09:00	54,9	54,9
10:00	53,9	53,9
11:00	53,1	53,1
12:00	53,9	53,9
13:00	54,4	54,4
14:00	53,6	53,3
15:00	53	53
16:00	53,8	53,8
17:00	51,7	51,7
18:00	51,5	51,5
19:00	51,3	51,3
20:00	51,2	51,2
21:00	51,4	51,4
$L_{Aeq,06:00-22:00}$	53,7	53,7

Beginn Zeitraum	Ereignisprotokoll
06:00	
07:00	
08:00	
09:00	
10:00	
11:00	
12:00	
13:00	
14:00	14:07 Vogelgezwitscher
15:00	
16:00	
17:00	
18:00	
19:00	
20:00	
21:00	

MP-02	Westholz 2, 84405 Dorfen	Messzeitraum: KW 41/2020 08.10.2020
-------	-----------------------------	--

Prozentuale Pegelverteilung/Beurteilungszeitraum

Beurteilungszeitraum: Tag (06:00-22:00)

Bereich [dB(A)]	%
(0.0, 30.0]	0.00
(30.0, 35.0]	0.00
(35.0, 40.0]	0.03
(40.0, 45.0]	0.85
(45.0, 50.0]	19.10
(50.0, 55.0]	58.41
(55.0, 60.0]	20.96
(60.0, 65.0]	0.62
(65.0, 70.0]	0.01
(70.0, 75.0]	0.00
(75.0, 80.0]	0.00
(80.0, 85.0]	0.00

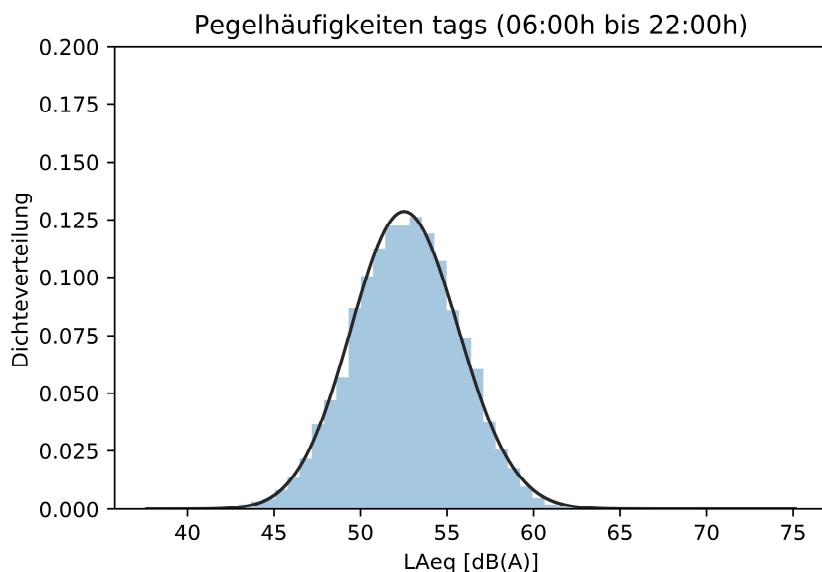

Entwicklung Windgeschwindigkeit

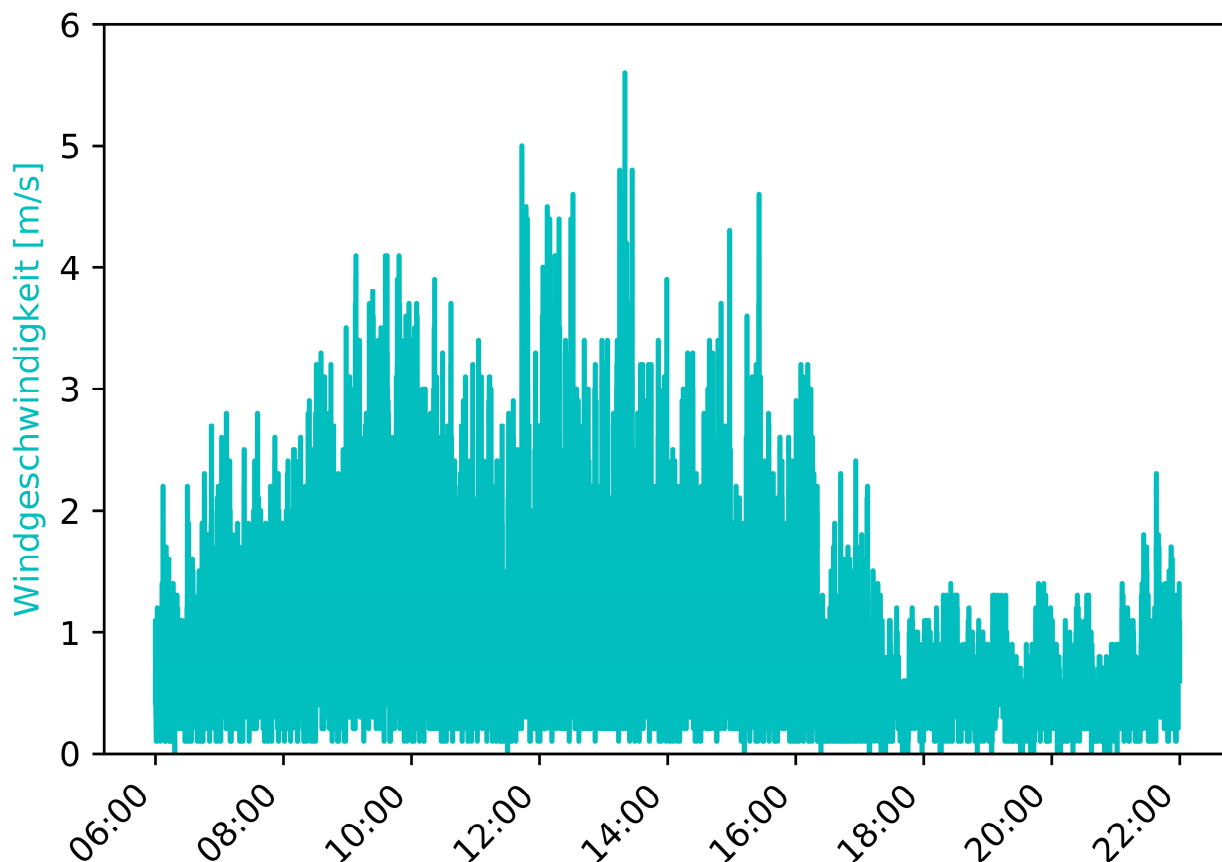

MP-02	Westholz 2, 84405 Dorfen	Messzeitraum: KW 41/2020 08.10.2020
-------	-----------------------------	--

Vorherrschende Windverhältnisse/Beurteilungszeitraum	Beurteilungszeitraum: Tag (06:00-22:00)
--	---

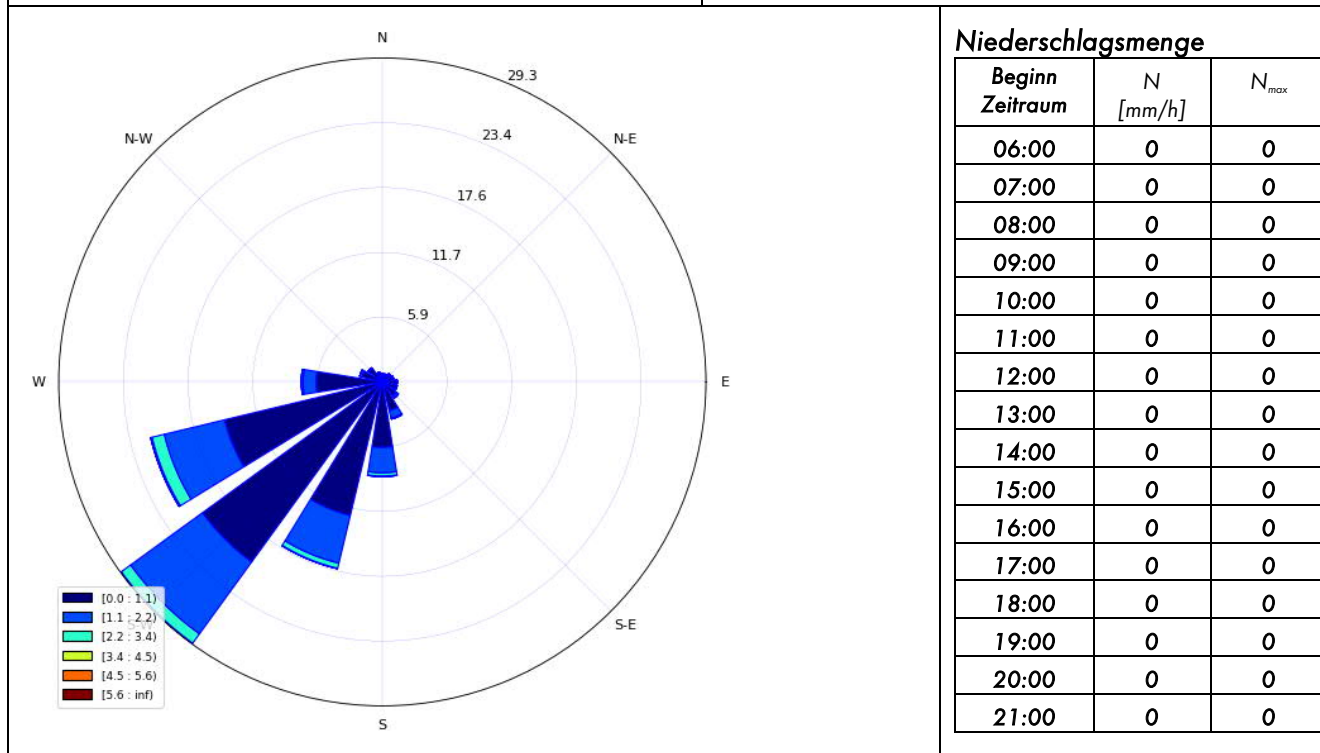

Inversionswetterlage?	<u>nein</u>
-----------------------	-------------

Temperatur und Luftfeuchtigkeitsentwicklung

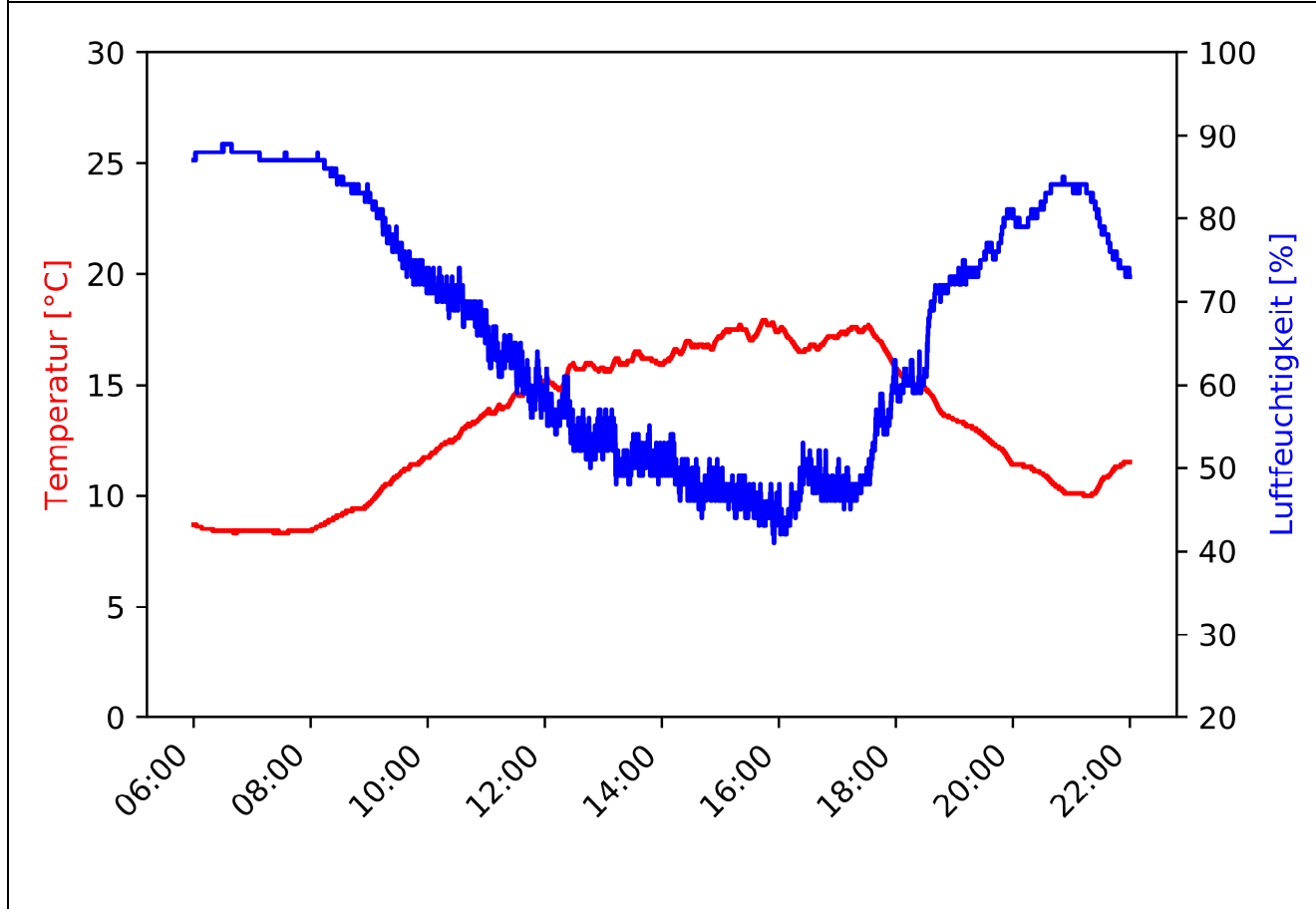

MP-02	Westholz 2, 84405 Dorfen	Messzeitraum: KW 41/2020 08.10.2020 - 09.10.2020
-------	-----------------------------	---

Pegelzeitverlauf  $L_{Aeq,1s}$ : ohne Fremdgeräuschbereinigung

Beurteilungszeitraum: Nacht (22:00-06:00)

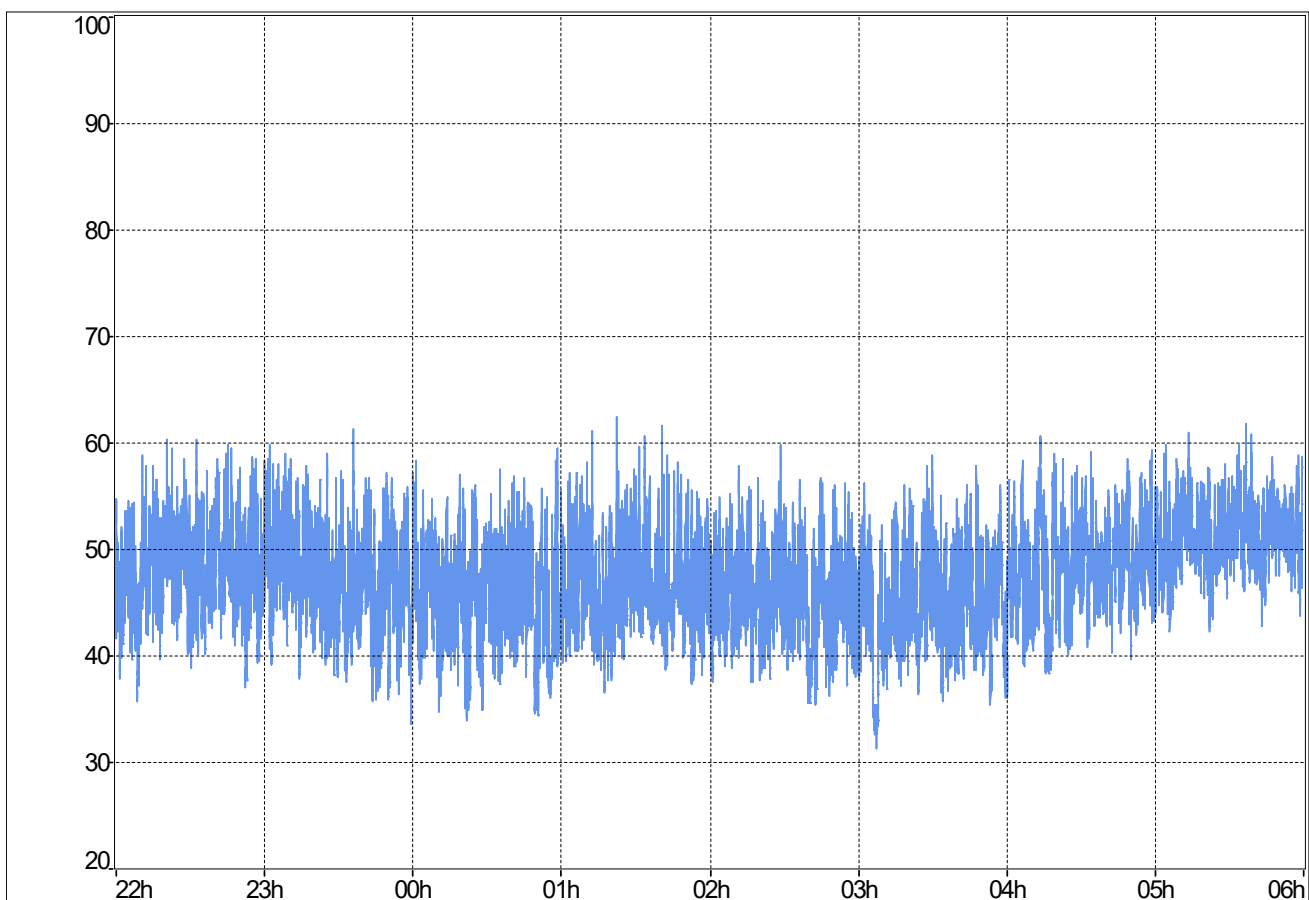

**Stündliche Beurteilungspegel**

**Ereignisprotokoll**

Beginn Zeitraum	$L_{Aeq,1h}$ Rohdaten	$L_{Aeq,1h}$ ohne Fremdgeräusch
22:00	49,8	49,8
23:00	49,3	49,3
00:00	47,7	47,7
01:00	48,5	48,5
02:00	47,2	47,2
03:00	46,8	46,8
04:00	49,7	49,7
05:00	52,1	52,1
$L_{Aeq,22:00-06:00}$	49,2	49,2

Beginn Zeitraum	Ereignisprotokoll
22:00	
23:00	
00:00	
01:00	
02:00	
03:00	
04:00	
05:00	

MP-02	Westholz 2, 84405 Dorfen	Messzeitraum: KW 41/2020 08.10.2020 - 09.10.2020
-------	-----------------------------	---

Prozentuale Pegelverteilung/Beurteilungszeitraum [%]	Beurteilungszeitraum: <b>Nacht (22:00-06:00)</b>
--	--

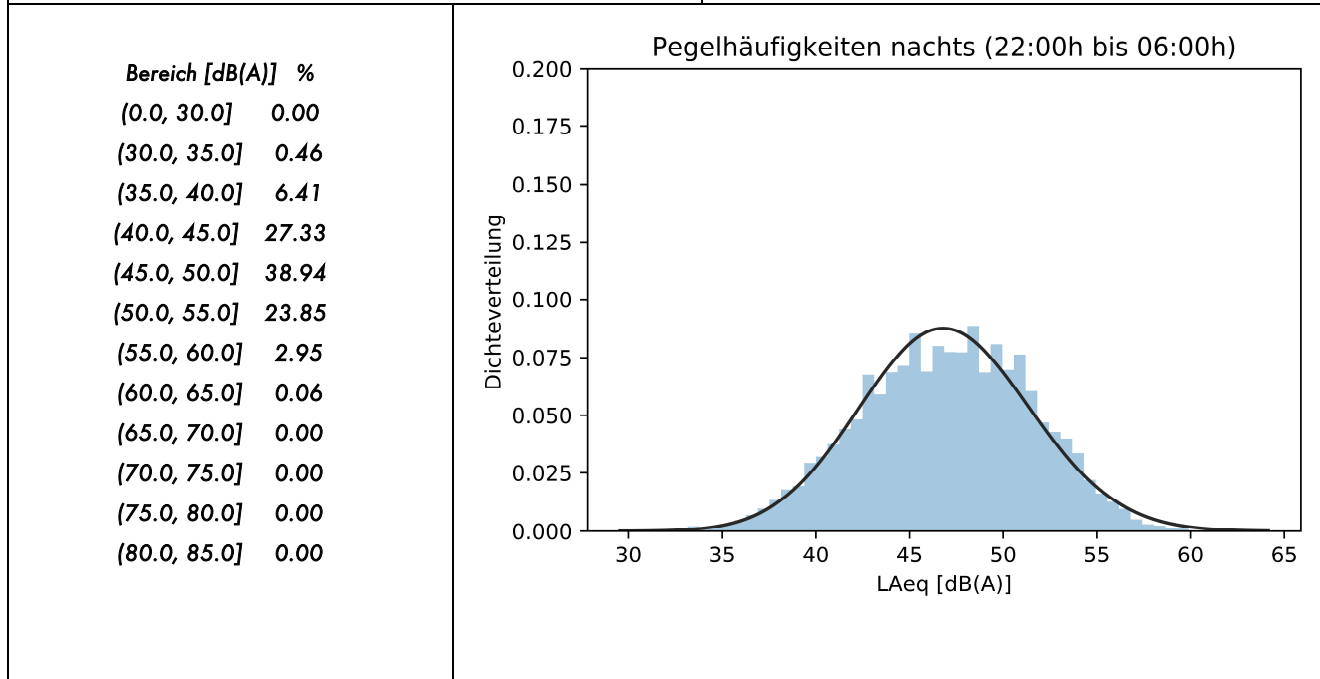

Entwicklung Windgeschwindigkeit

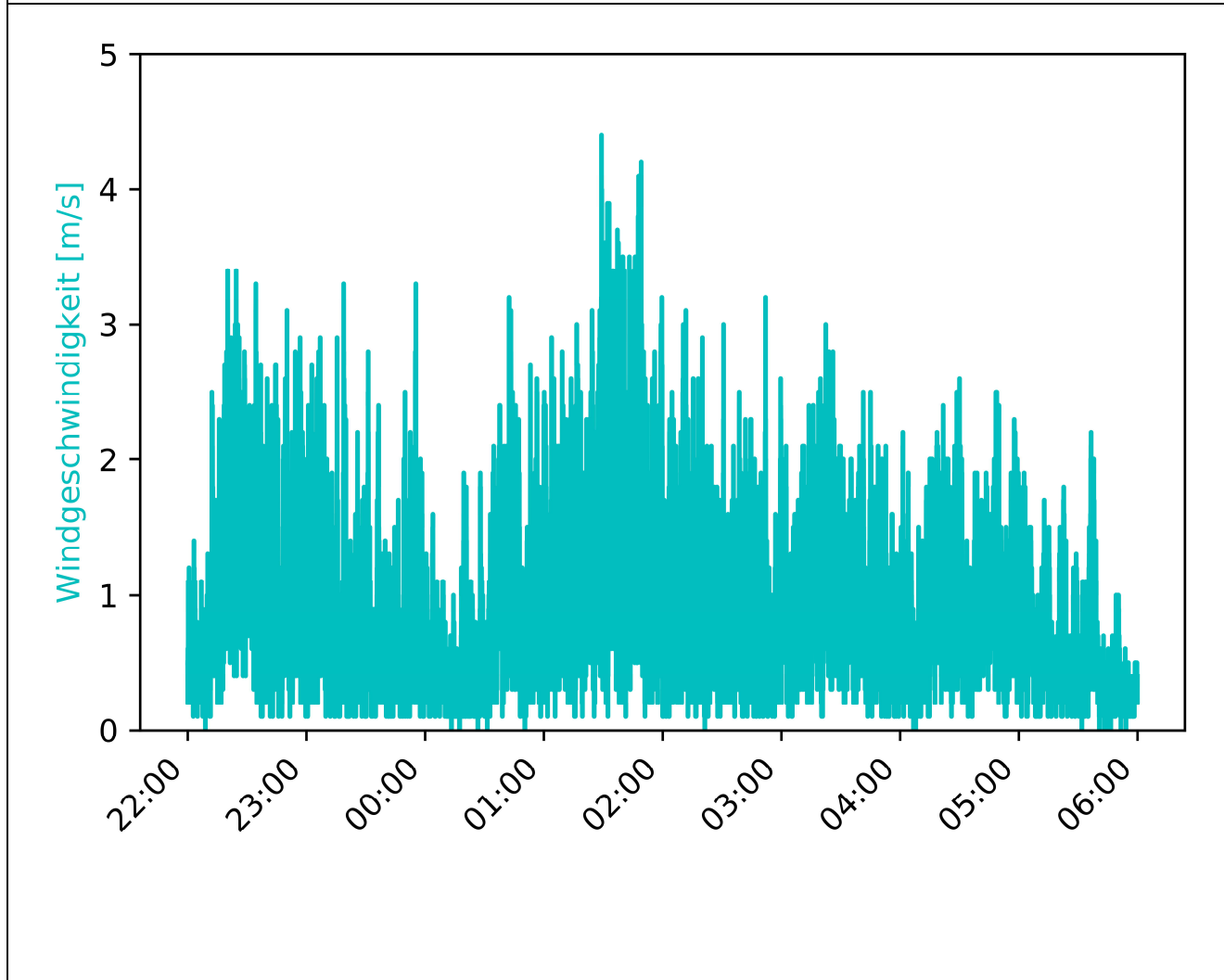

MP-02	Westholz 2, 84405 Dorfen	Messzeitraum: KW 41/2020 08.10.2020 - 09.10.2020
-------	-----------------------------	---

Vorherrschende Windverhältnisse/Beurteilungszeitraum	Beurteilungszeitraum: Nacht (22:00-06:00)
--	---

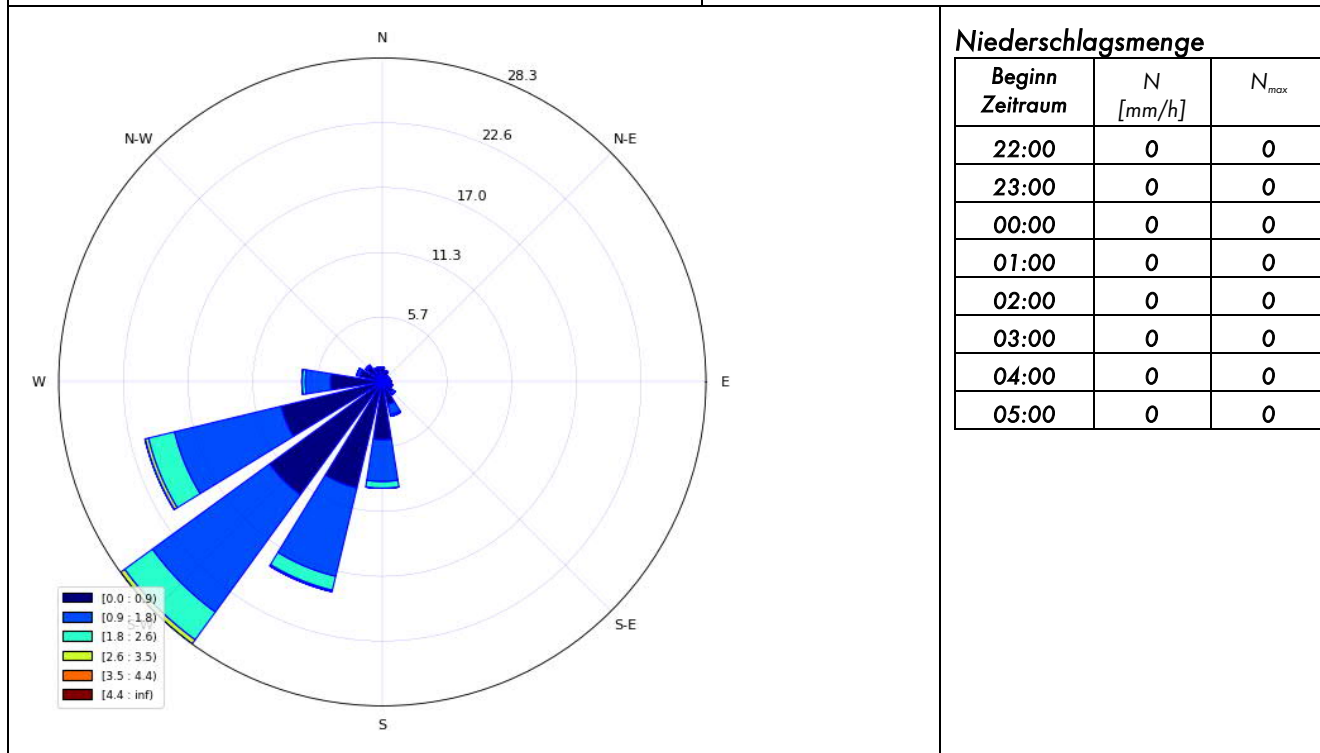

Niederschlagsmenge		
Beginn Zeitraum	N [mm/h]	N <sub>max</sub>
22:00	0	0
23:00	0	0
00:00	0	0
01:00	0	0
02:00	0	0
03:00	0	0
04:00	0	0
05:00	0	0

Inversionswetterlage?	<u>nein</u>
-----------------------	-------------

Temperatur und Luftfeuchtigkeitsentwicklung

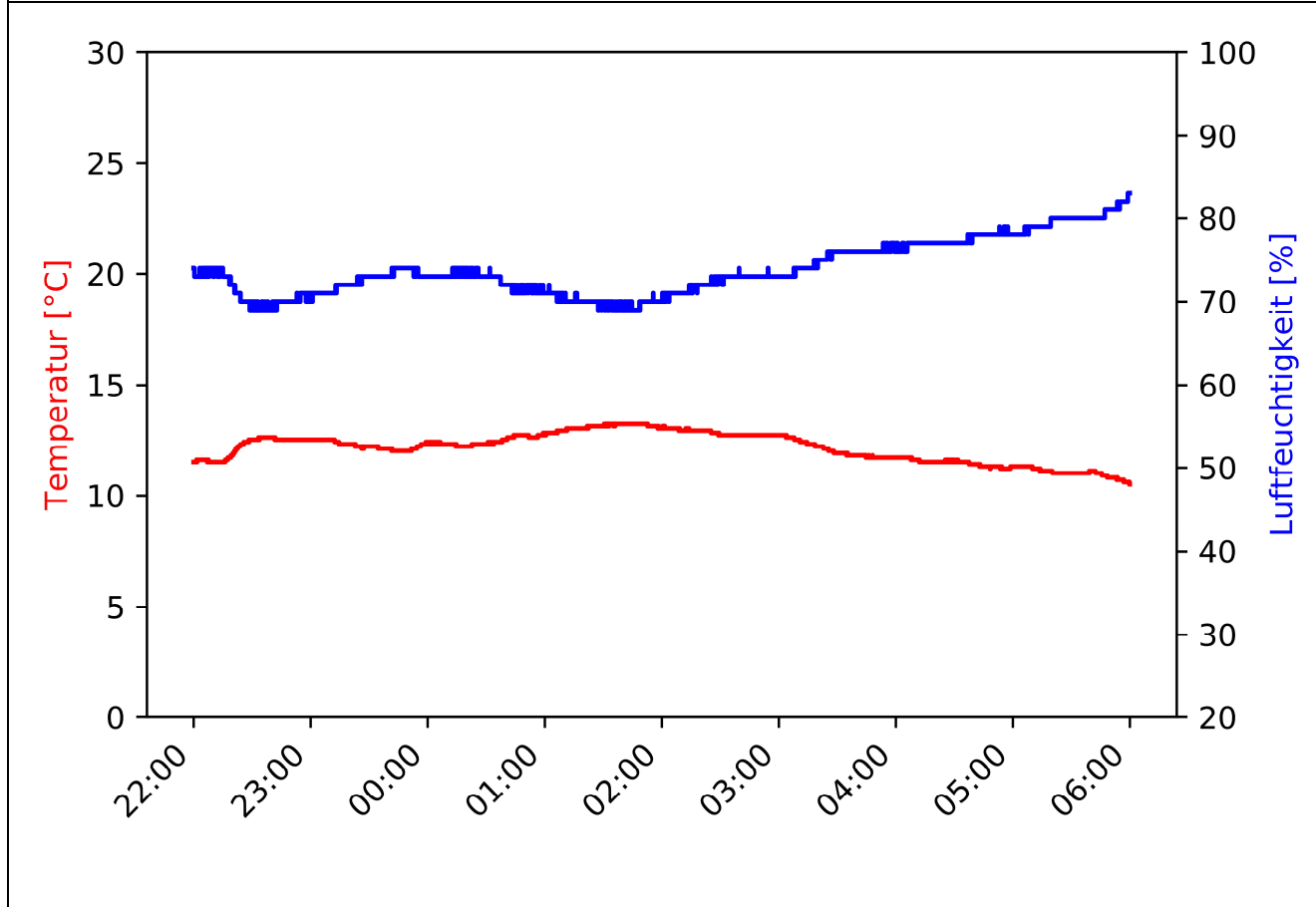

MP-02	Westholz 2, 84405 Dorfen	Messzeitraum: KW 41/2020 09.10.2020
-------	-----------------------------	--

Pegelzeitverlauf  $L_{Aeq,1s}$ : ohne Fremdgeräuschbereinigung

Beurteilungszeitraum: Tag (06:00-22:00)

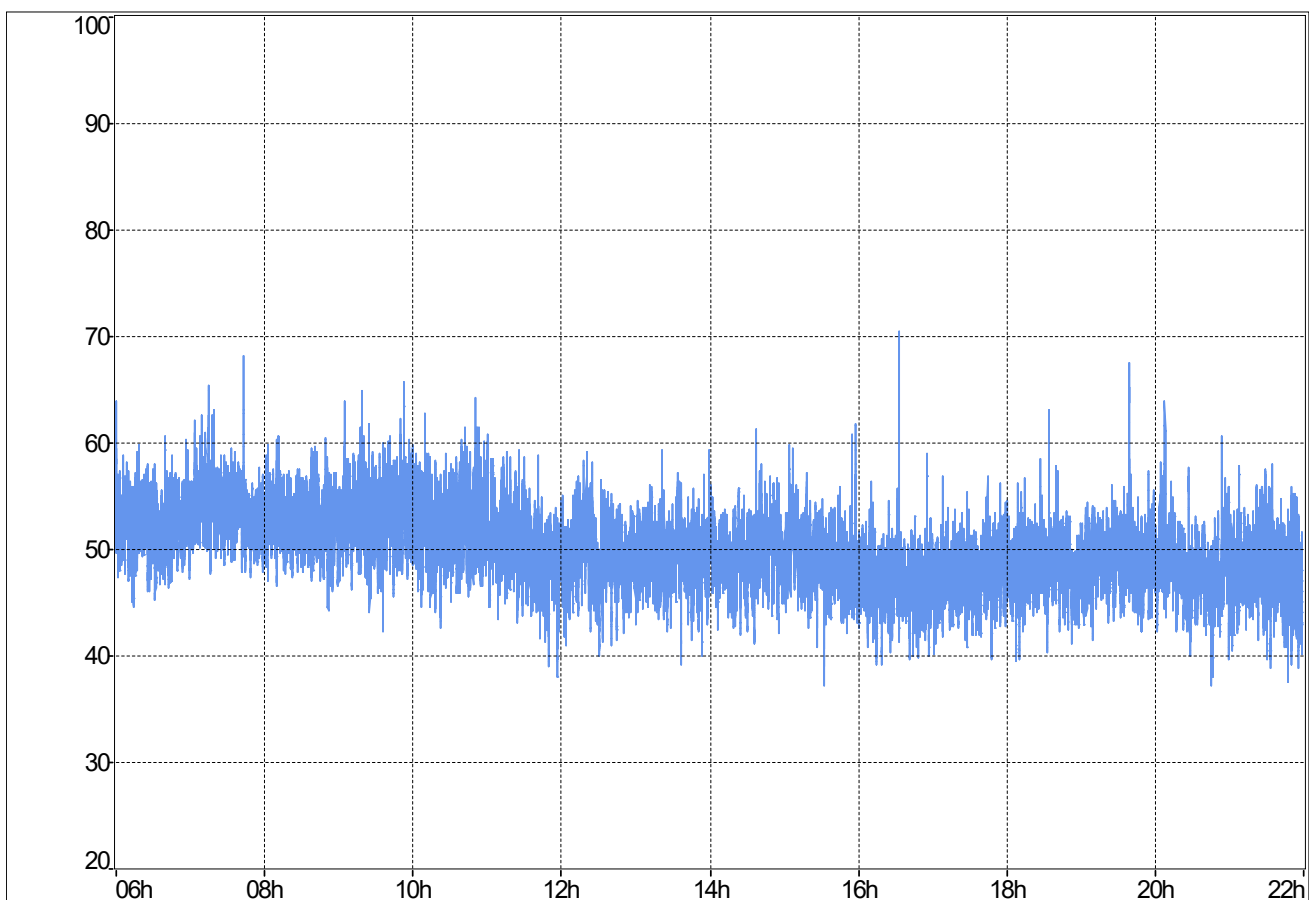

**Stündliche Beurteilungspegel**

**Ereignisprotokoll**

Beginn Zeitraum	$L_{Aeq,1h}$ Rohdaten	$L_{Aeq,1h}$ ohne Fremdgeräusch
06:00	52,8	52,8
07:00	54,2	54,2
08:00	53,1	53,1
09:00	54,1	54,1
10:00	53,3	53,3
11:00	51,1	51,1
12:00	50,3	50,3
13:00	49,9	49,9
14:00	49,9	49,9
15:00	49,9	49,9
16:00	48	48
17:00	48,1	48,1
18:00	49,2	49,2
19:00	49,8	49,8
20:00	48,8	48,8
21:00	49,1	49,1
$L_{Aeq,06:00-22:00}$	51,2	51,2

Beginn Zeitraum	Ereignisprotokoll
06:00	
07:00	
08:00	
09:00	
10:00	
11:00	
12:00	
13:00	
14:00	
15:00	
16:00	16:33 Auffälliges Fahrbahngeräusch A94
17:00	
18:00	
19:00	
20:00	
21:00	



MP-02	Westholz 2, 84405 Dorfen	Messzeitraum: KW 41/2020 09.10.2020
-------	-----------------------------	--

Prozentuale Pegelverteilung/Beurteilungszeitraum

Beurteilungszeitraum: Tag (06:00-22:00)

Bereich [dB(A)]	%
(0.0, 30.0]	0.00
(30.0, 35.0]	0.00
(35.0, 40.0]	0.15
(40.0, 45.0]	6.54
(45.0, 50.0]	46.30
(50.0, 55.0]	40.66
(55.0, 60.0]	6.13
(60.0, 65.0]	0.20
(65.0, 70.0]	0.01
(70.0, 75.0]	0.00
(75.0, 80.0]	0.00
(80.0, 85.0]	0.00

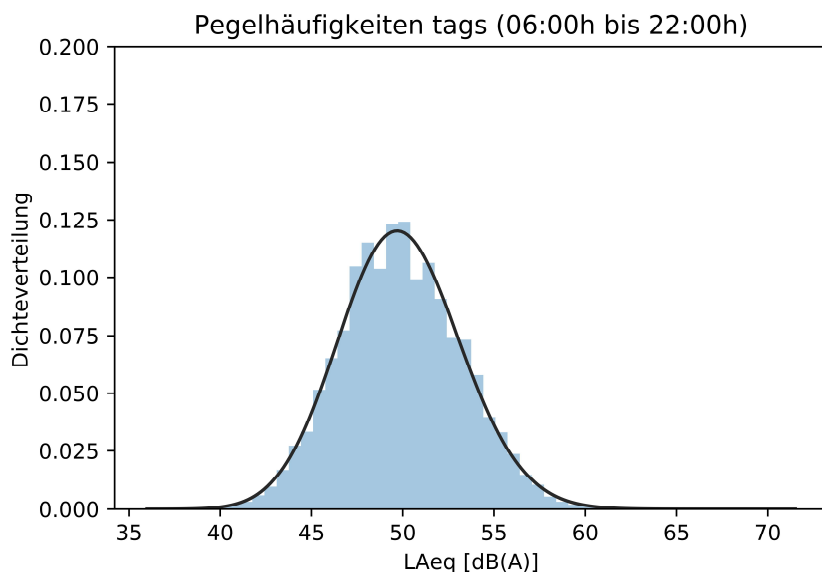

Entwicklung Windgeschwindigkeit

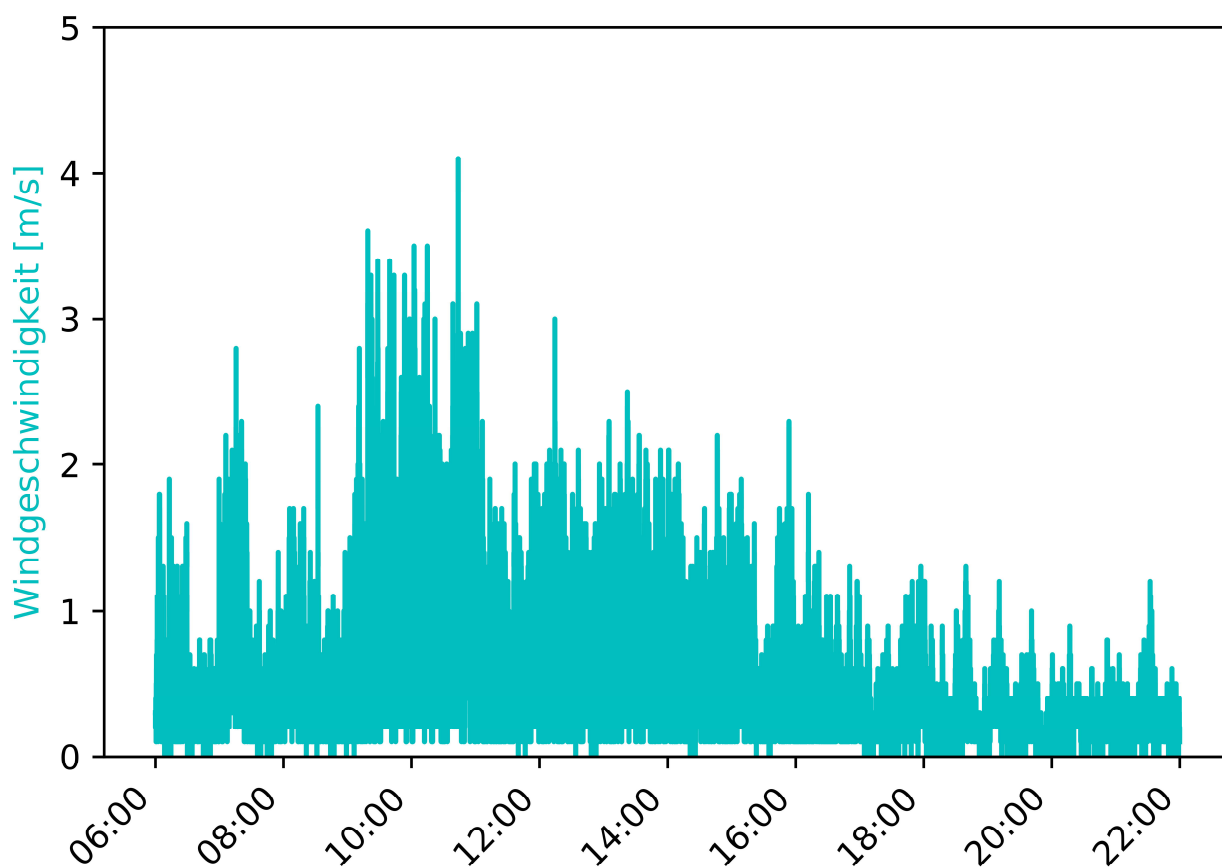

MP-02	Westholz 2, 84405 Dorfen	Messzeitraum: KW 41/2020 09.10.2020
-------	-----------------------------	--

Vorherrschende Windverhältnisse/Beurteilungszeitraum	Beurteilungszeitraum: Tag (06:00-22:00)
--	---

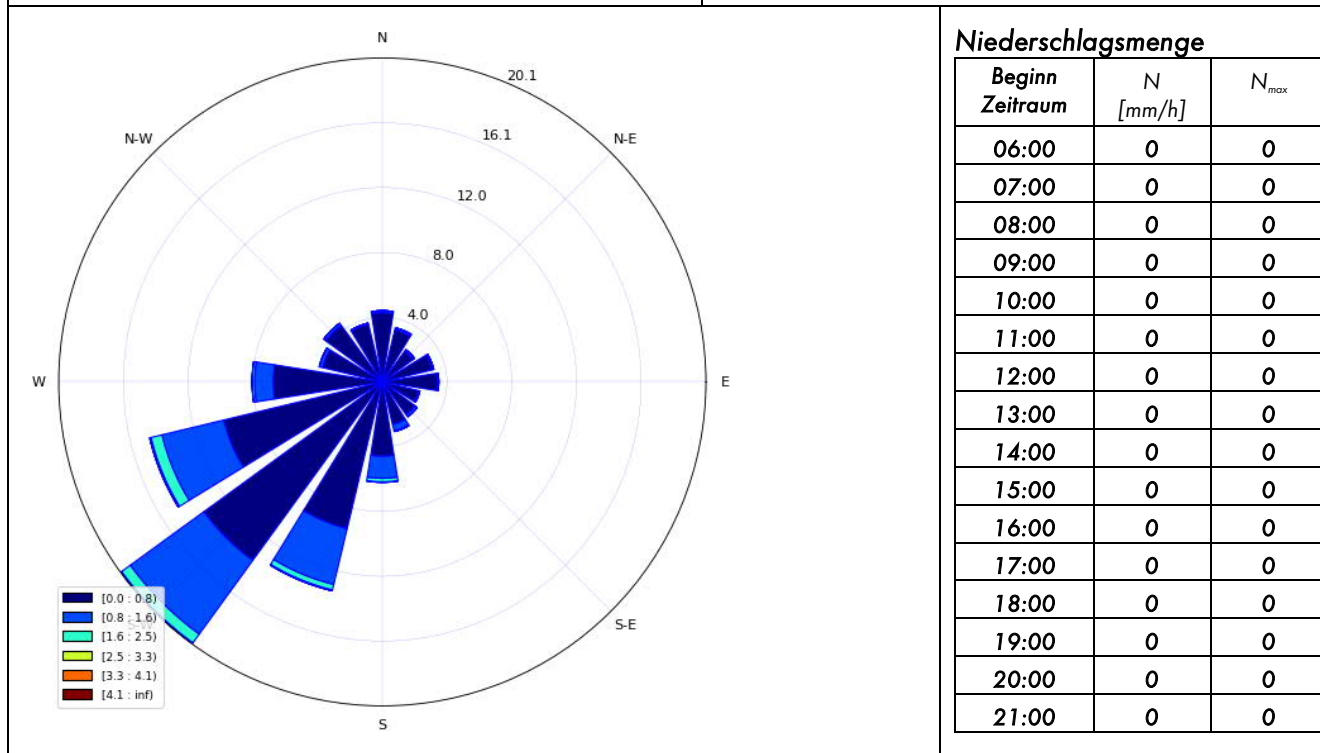

Inversionswetterlage?	<u>nein</u>	
-----------------------	-------------	--

Temperatur und Luftfeuchtigkeitsentwicklung

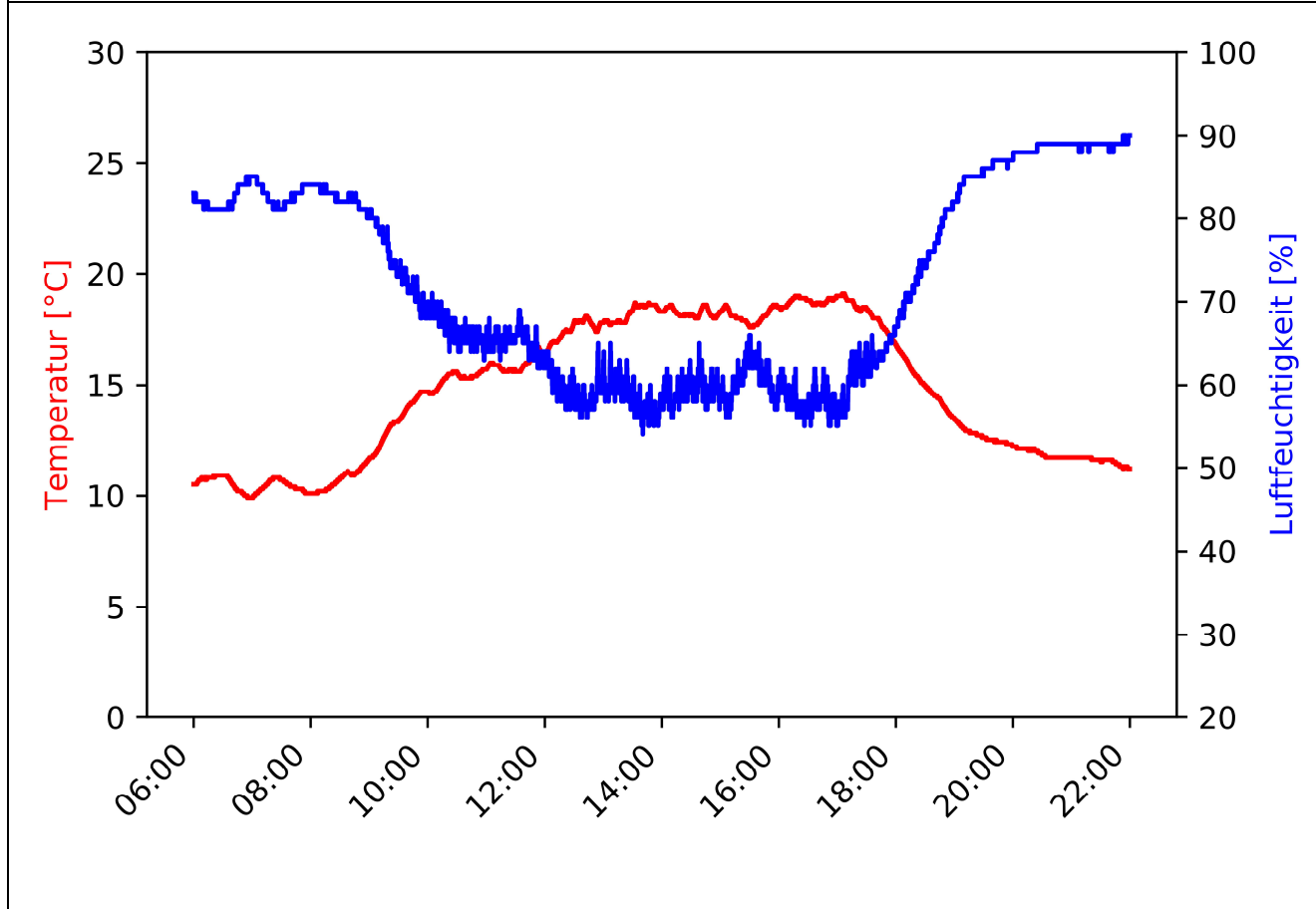

MP-02	Westholz 2, 84405 Dorfen	Messzeitraum: KW 41/2020 09.10.2020 - 10.10.2020
-------	-----------------------------	---

Pegelzeitverlauf  $L_{Aeq,1s}$ : ohne Fremdgeräuschbereinigung

Beurteilungszeitraum: Nacht (22:00-06:00)

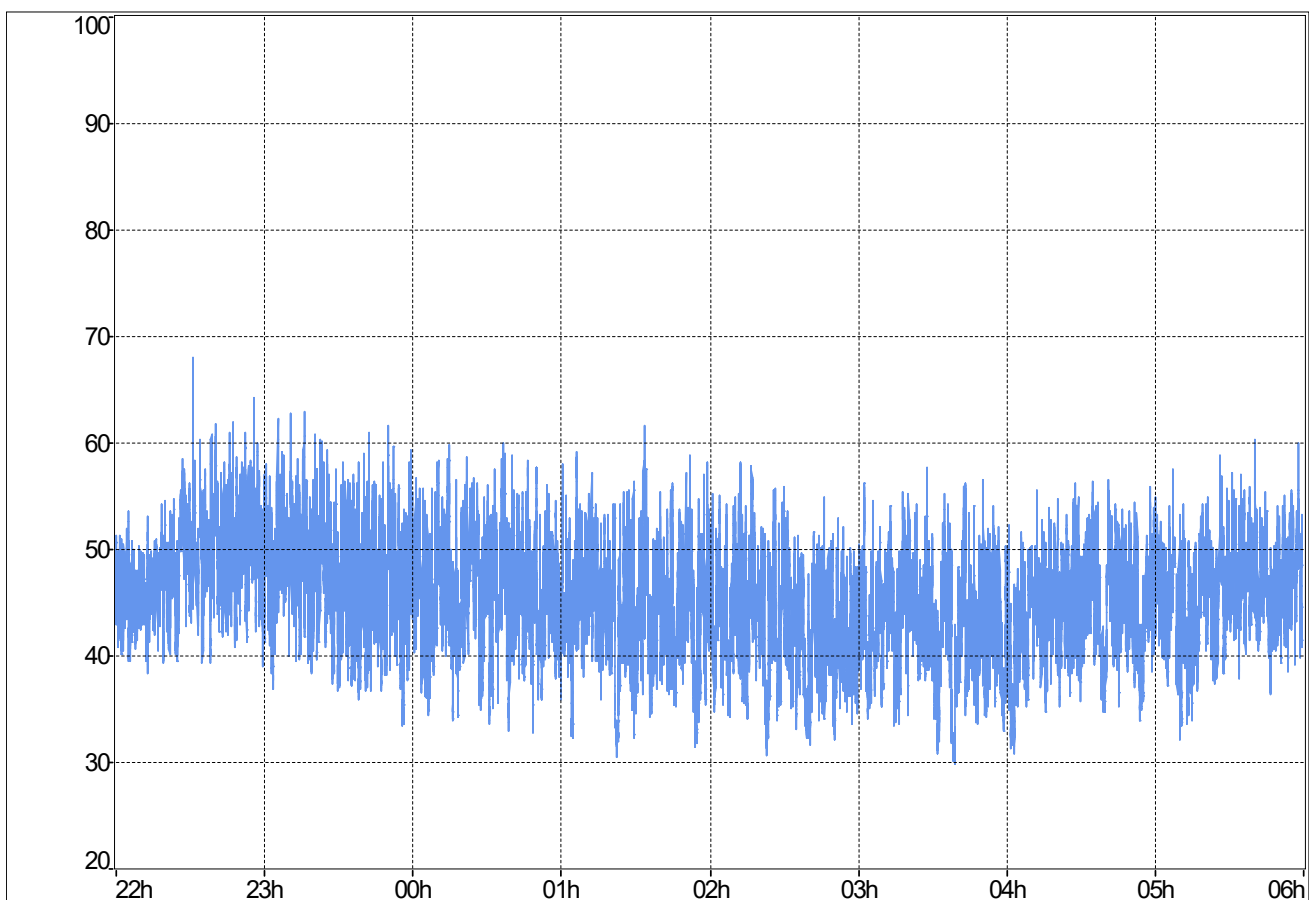

**Stündliche Beurteilungspegel**

Beginn Zeitraum	$L_{Aeq,1h}$ Rohdaten	$L_{Aeq,1h}$ ohne Fremdgeräusch
22:00	50,8	50,8
23:00	50,4	50,4
00:00	48,7	48,7
01:00	47,2	47,2
02:00	45,4	45,4
03:00	45,5	45,5
04:00	46,3	46,3
05:00	47,8	47,8
$L_{Aeq,22:00-06:00}$	48,2	48,2

**Ereignisprotokoll**

Beginn Zeitraum	Ereignisprotokoll
22:00	22:31 Auffälliges Fahrbahngeräusch A94
23:00	
00:00	
01:00	
02:00	
03:00	
04:00	
05:00	

MP-02	Westholz 2, 84405 Dorfen	Messzeitraum: KW 41/2020 09.10.2020 - 10.10.2020
-------	-----------------------------	---

Prozentuale Pegelverteilung/Beurteilungszeitraum [%] Beurteilungszeitraum: **Nacht (22:00-06:00)**

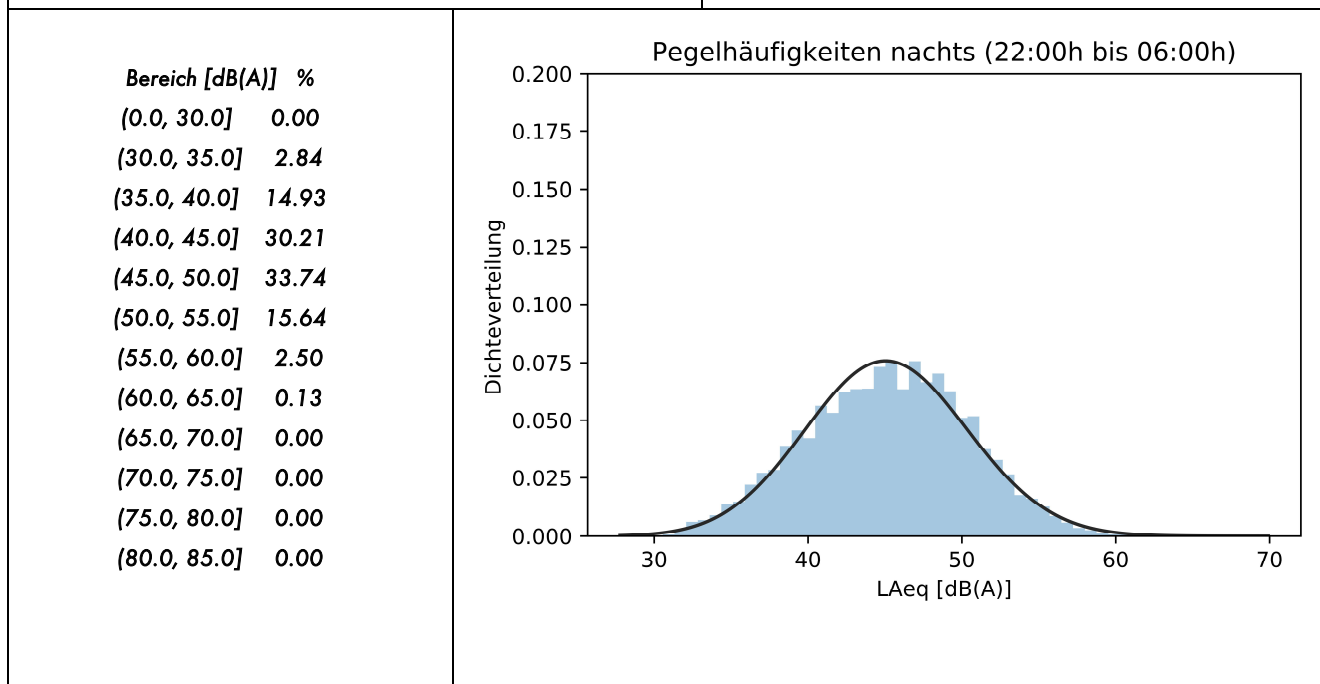

Entwicklung Windgeschwindigkeit

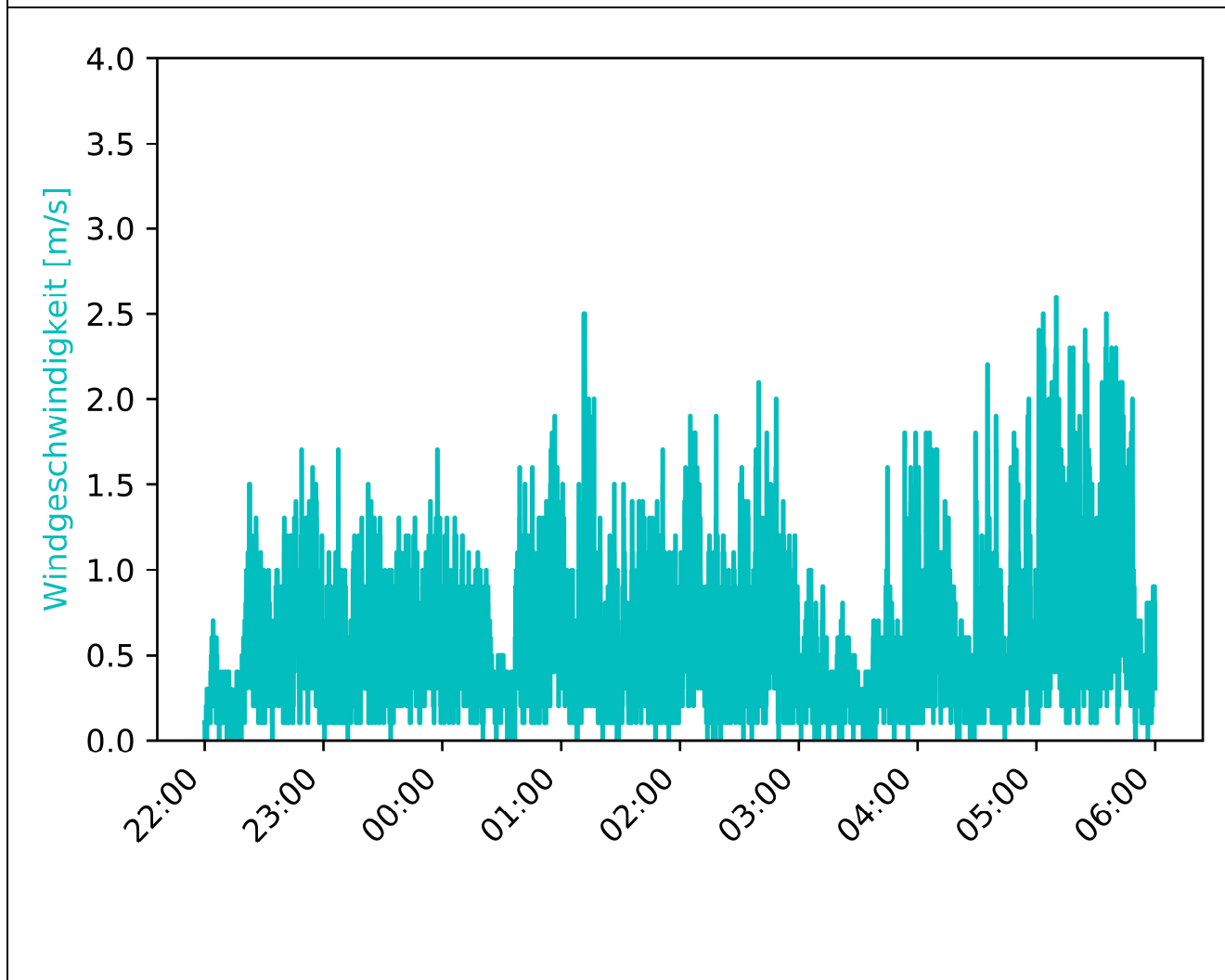

MP-02	Westholz 2, 84405 Dorfen	Messzeitraum: KW 41/2020 09.10.2020 - 10.10.2020
-------	-----------------------------	---

Vorherrschende Windverhältnisse/Beurteilungszeitraum	Beurteilungszeitraum: Nacht (22:00-06:00)
--	---

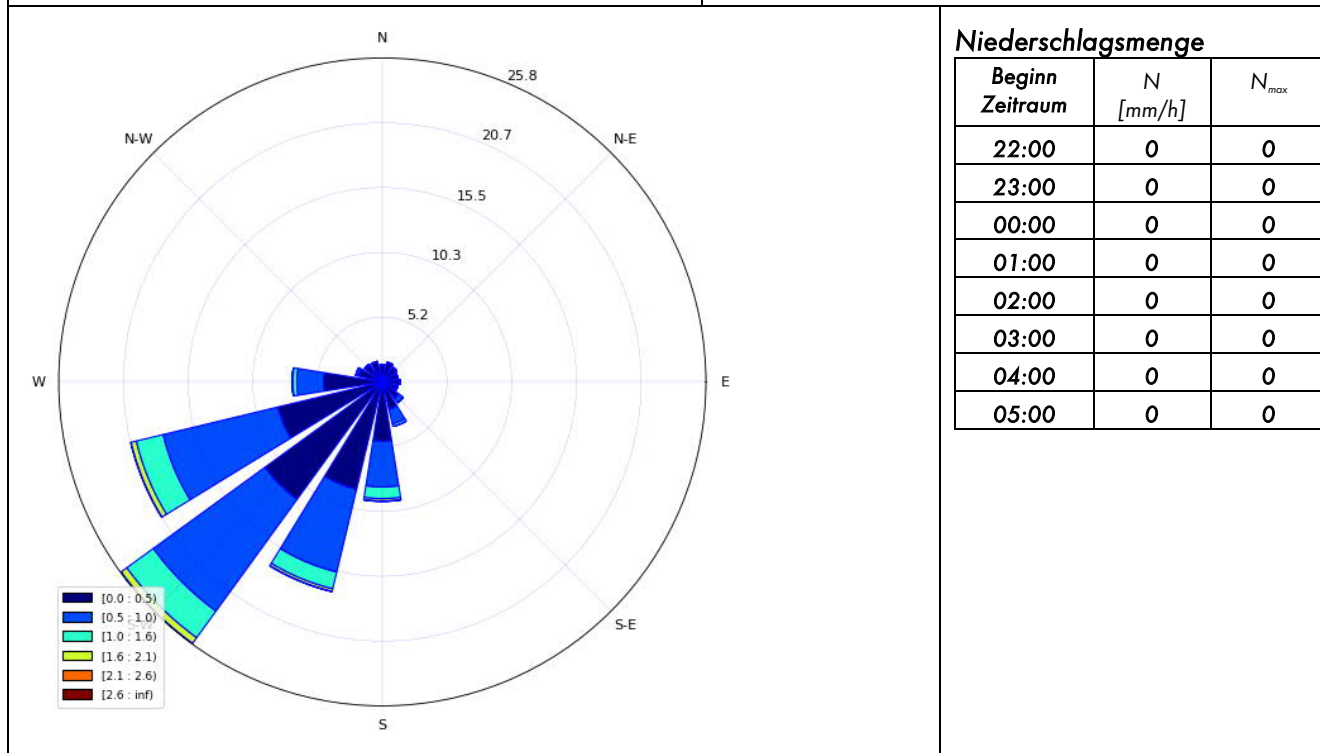

**Niederschlagsmenge**

Beginn Zeitraum	N [mm/h]	N <sub>max</sub>
22:00	0	0
23:00	0	0
00:00	0	0
01:00	0	0
02:00	0	0
03:00	0	0
04:00	0	0
05:00	0	0

Inversionswetterlage?	<u>nein</u>
-----------------------	-------------

Temperatur und Luftfeuchtigkeitsentwicklung

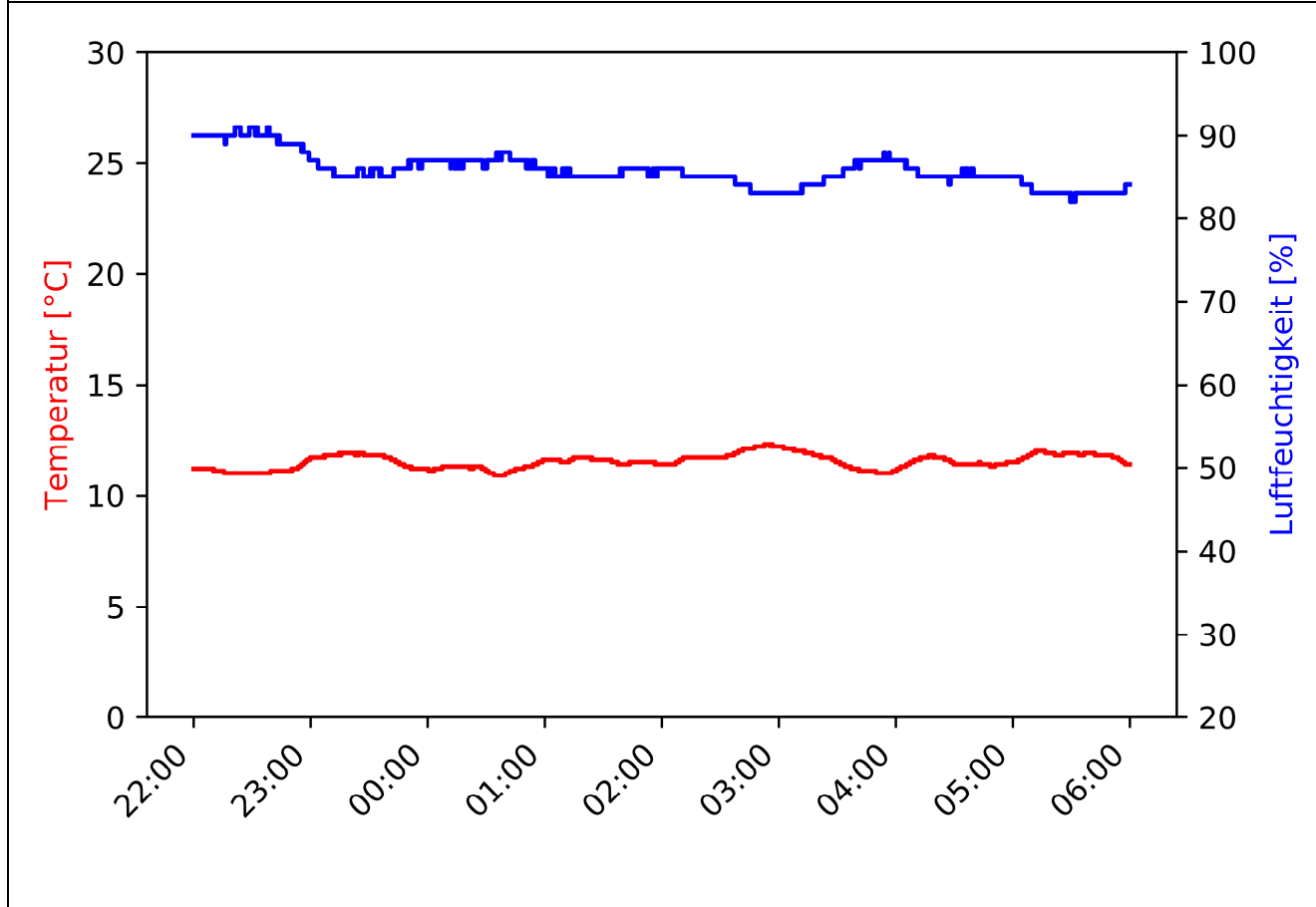

MP-02	Westholz 2, 84405 Dorfen		Messzeitraum: KW 41/2020 10.10.2020
-------	-----------------------------	--	--

Pegelzeitverlauf  $L_{Aeq,1s}$ : ohne Fremdgeräuschbereinigung

Beurteilungszeitraum: Tag (06:00-22:00)

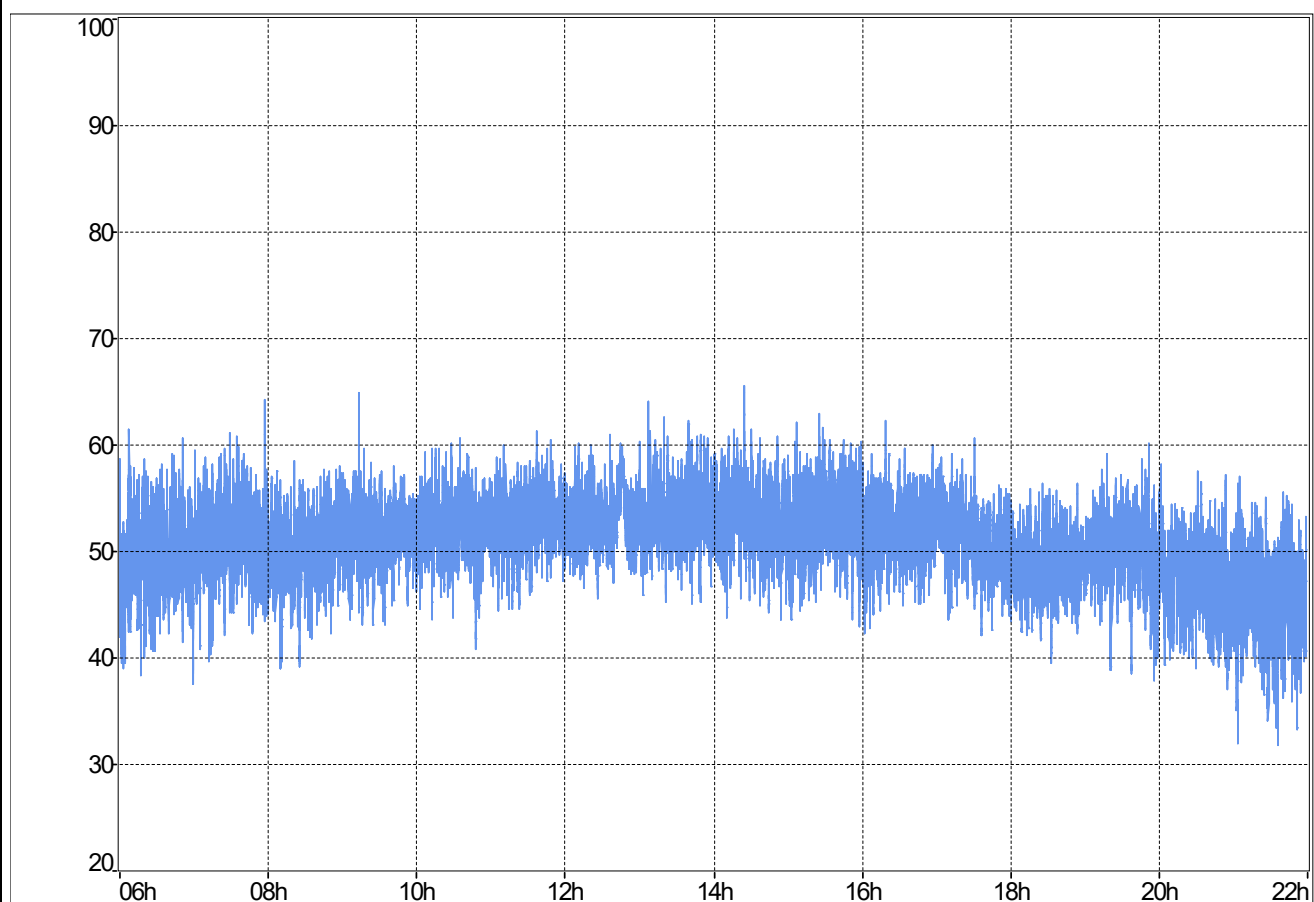

**Stündliche Beurteilungspegel**

Beginn Zeitraum	$L_{Aeq,1h}$ Rohdaten	$L_{Aeq,1h}$ ohne Fremdgeräusch
06:00	50,6	50,6
07:00	51,7	51,7
08:00	51	51
09:00	51,9	51,9
10:00	52,8	52,8
11:00	52,9	n.V.
12:00	53,5	n.V.
13:00	53,9	53,9
14:00	53,8	53,8
15:00	53,7	53,7
16:00	52,8	n.V.
17:00	51,8	n.V.
18:00	49,4	49,4
19:00	50,8	50,8
20:00	48,5	48,5
21:00	47	47
$L_{Aeq,06:00-22:00}$	52	51,7

**Ereignisprotokoll**

Beginn Zeitraum	Ereignisprotokoll
06:00	
07:00	
08:00	
09:00	
10:00	
11:00	Niederschlag
12:00	Niederschlag
13:00	
14:00	
15:00	
16:00	Niederschlag
17:00	Niederschlag
18:00	
19:00	
20:00	
21:00	

MP-02	Westholz 2, 84405 Dorfen		Messzeitraum: KW 41/2020 10.10.2020
-------	-----------------------------	--	--

Prozentuale Pegelverteilung/Beurteilungszeitraum Beurteilungszeitraum: Tag (06:00-22:00)

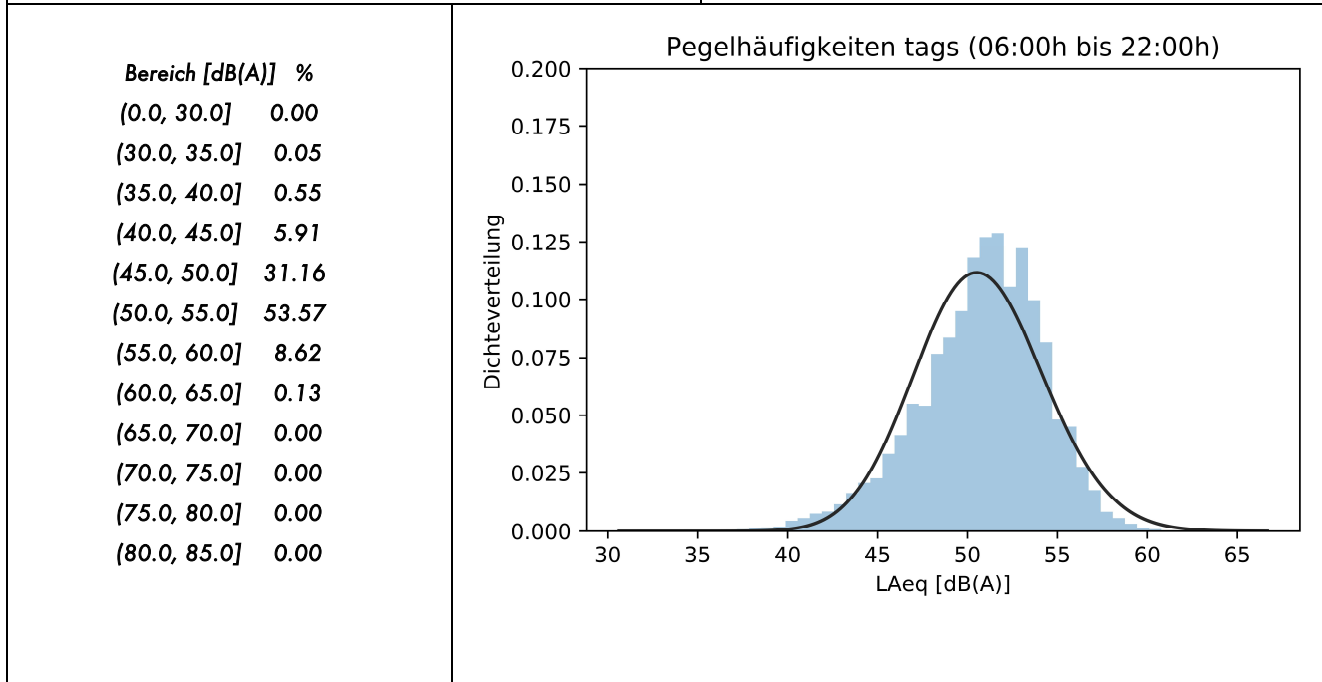

Entwicklung Windgeschwindigkeit

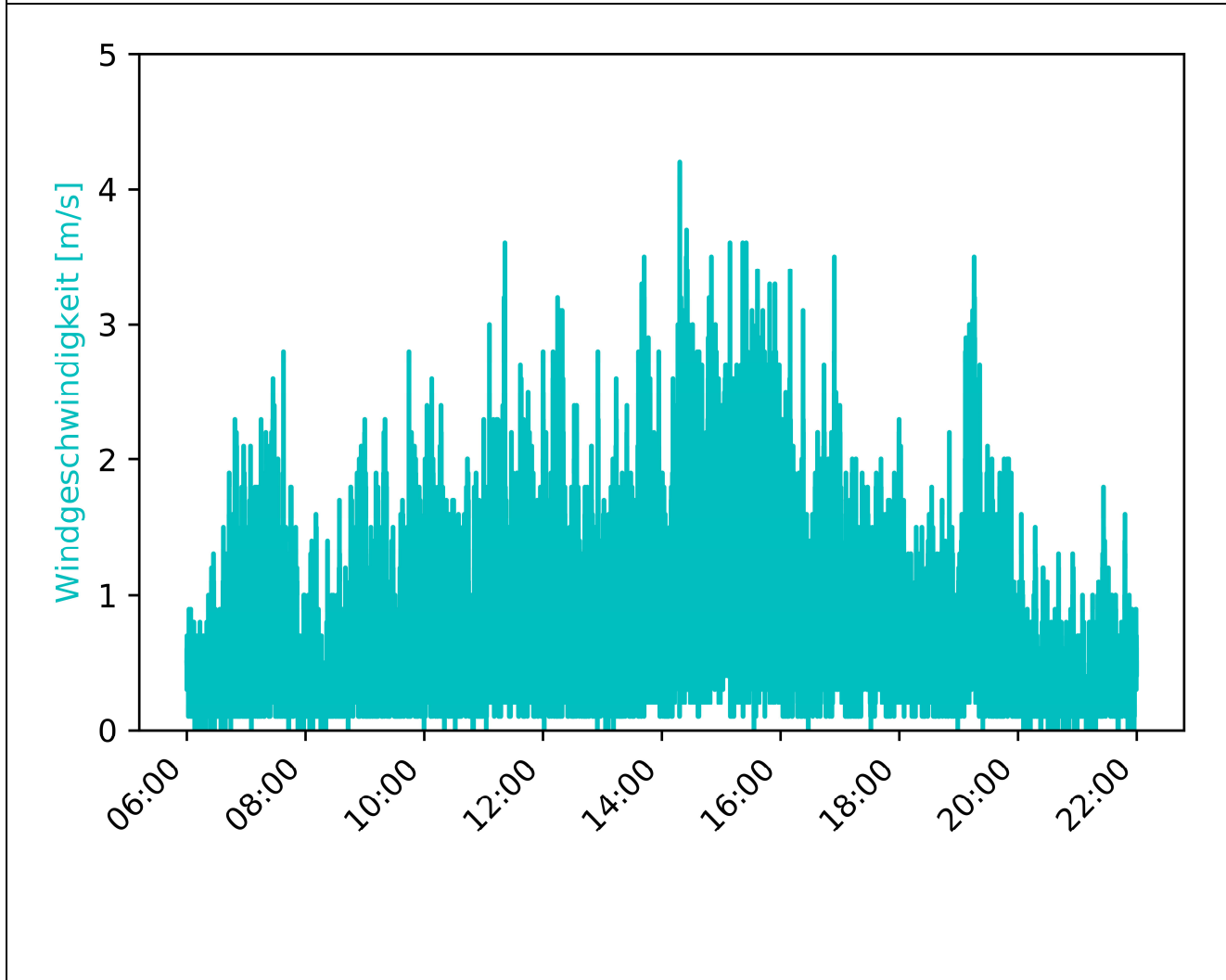

MP-02	Westholz 2, 84405 Dorfen		Messzeitraum: KW 41/2020 10.10.2020
-------	-----------------------------	--	--

Vorherrschende Windverhältnisse/Beurteilungszeitraum	Beurteilungszeitraum: Tag (06:00-22:00)
--	---

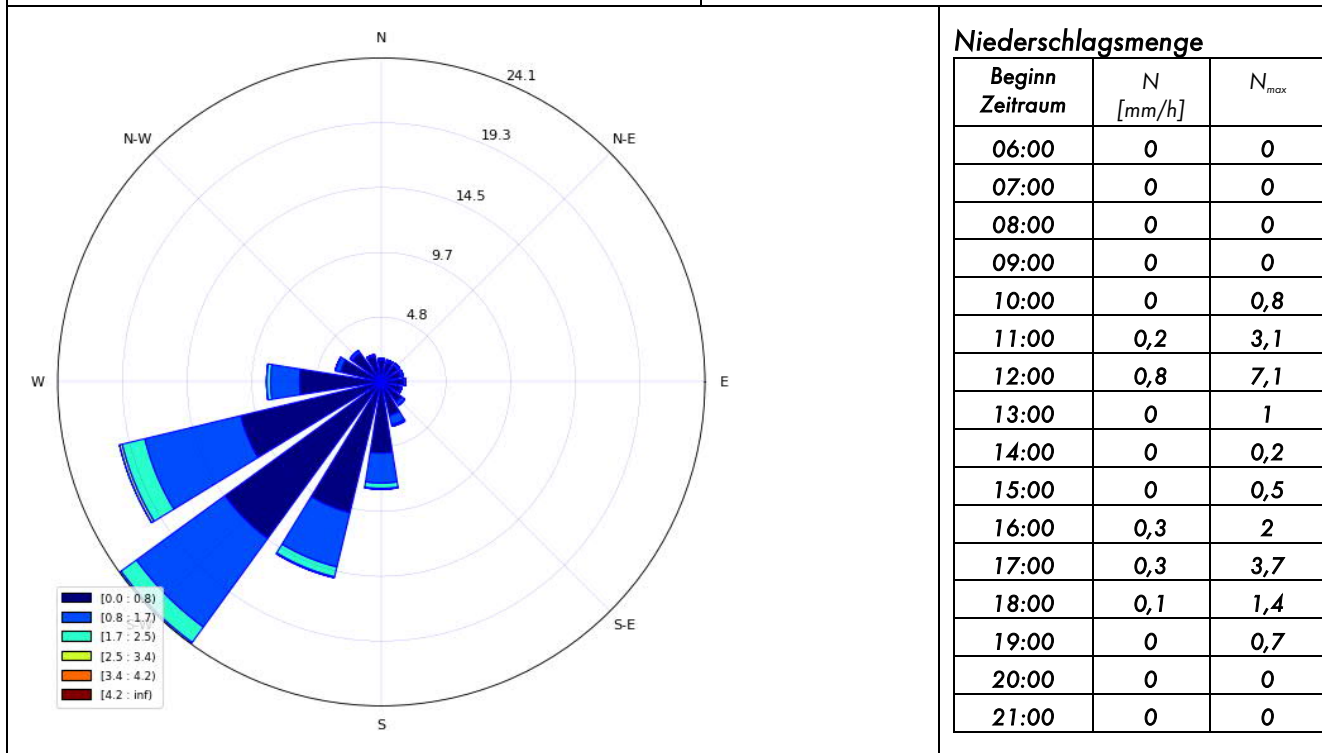

Inversionswetterlage?	<u>nein</u>
-----------------------	-------------

Temperatur und Luftfeuchtigkeitsentwicklung

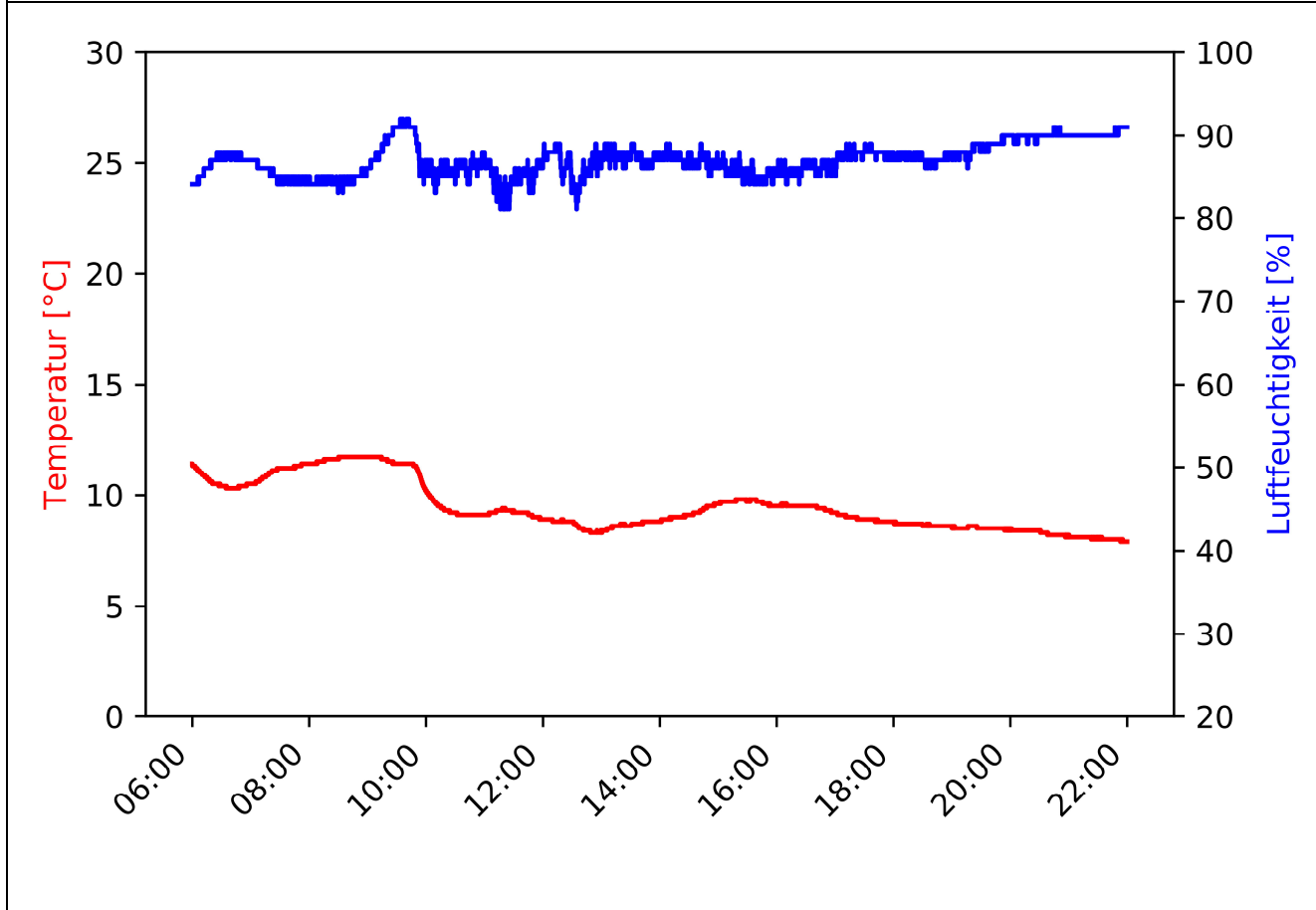



MP-02	Westholz 2, 84405 Dorfen	Messzeitraum: KW 41/2020 10.10.2020 - 11.10.2020
-------	-----------------------------	---

Pegelzeitverlauf  $L_{Aeq,1s}$ : ohne Fremdgeräuschbereinigung

Beurteilungszeitraum: Nacht (22:00-06:00)

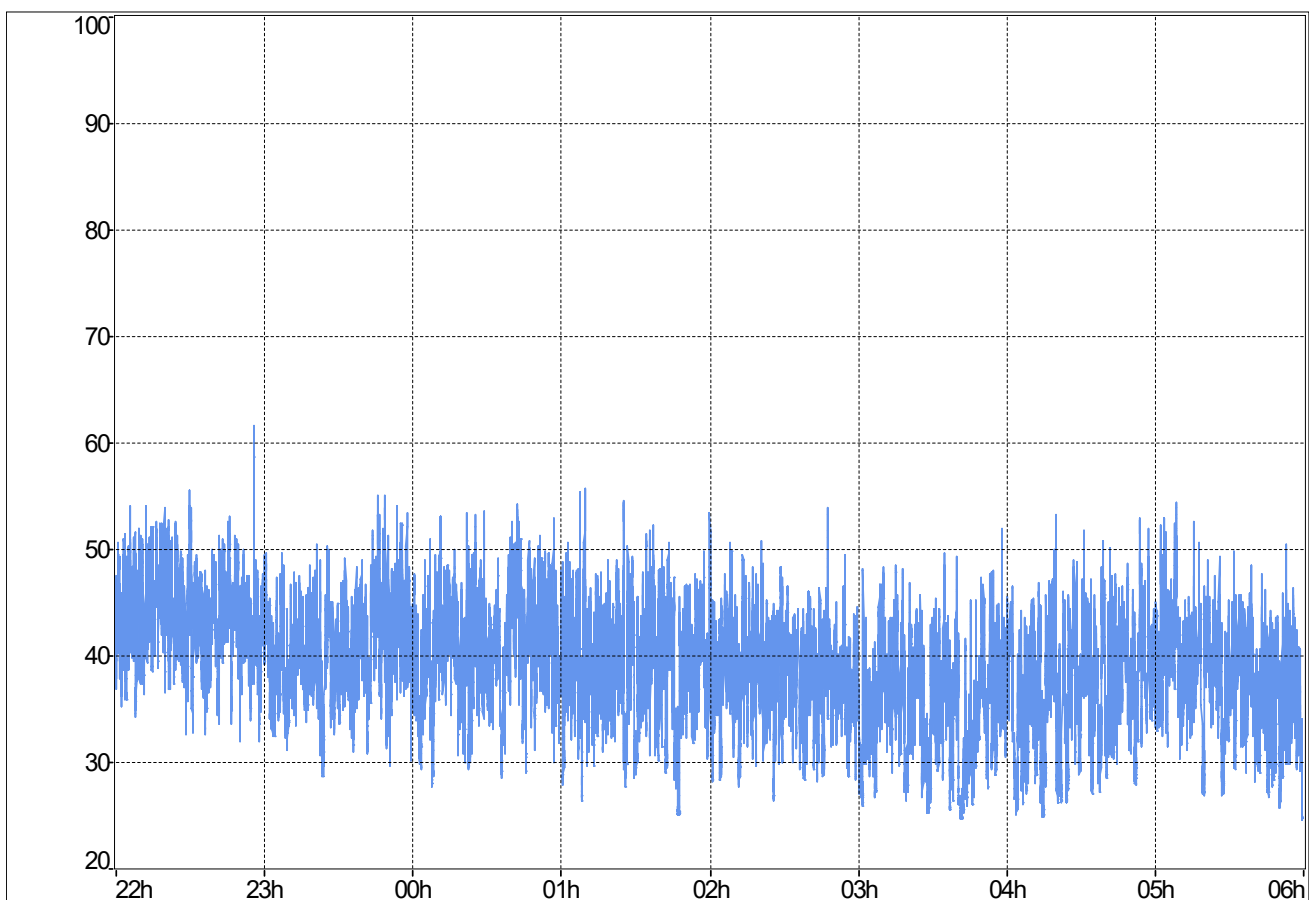

**Stündliche Beurteilungspegel**

Beginn Zeitraum	$L_{Aeq,1h}$ Rohdaten	$L_{Aeq,1h}$ ohne Fremdgeräusch
22:00	45,5	45,5
23:00	42,6	42,6
00:00	43,1	43,1
01:00	41,5	41,5
02:00	39,9	39,9
03:00	38,1	38,1
04:00	40	40
05:00	40,4	40,4
$L_{Aeq,22:00-06:00}$	41,9	41,9

**Ereignisprotokoll**

Beginn Zeitraum	Ereignisprotokoll
22:00	22:55 Auffälliges Fahrbahngeräusch A94
23:00	
00:00	
01:00	
02:00	
03:00	
04:00	
05:00	

MP-02	Westholz 2, 84405 Dorfen	Messzeitraum: KW 41/2020 10.10.2020 - 11.10.2020
-------	-----------------------------	---

Prozentuale Pegelverteilung/Beurteilungszeitraum [%] Beurteilungszeitraum: **Nacht (22:00-06:00)**

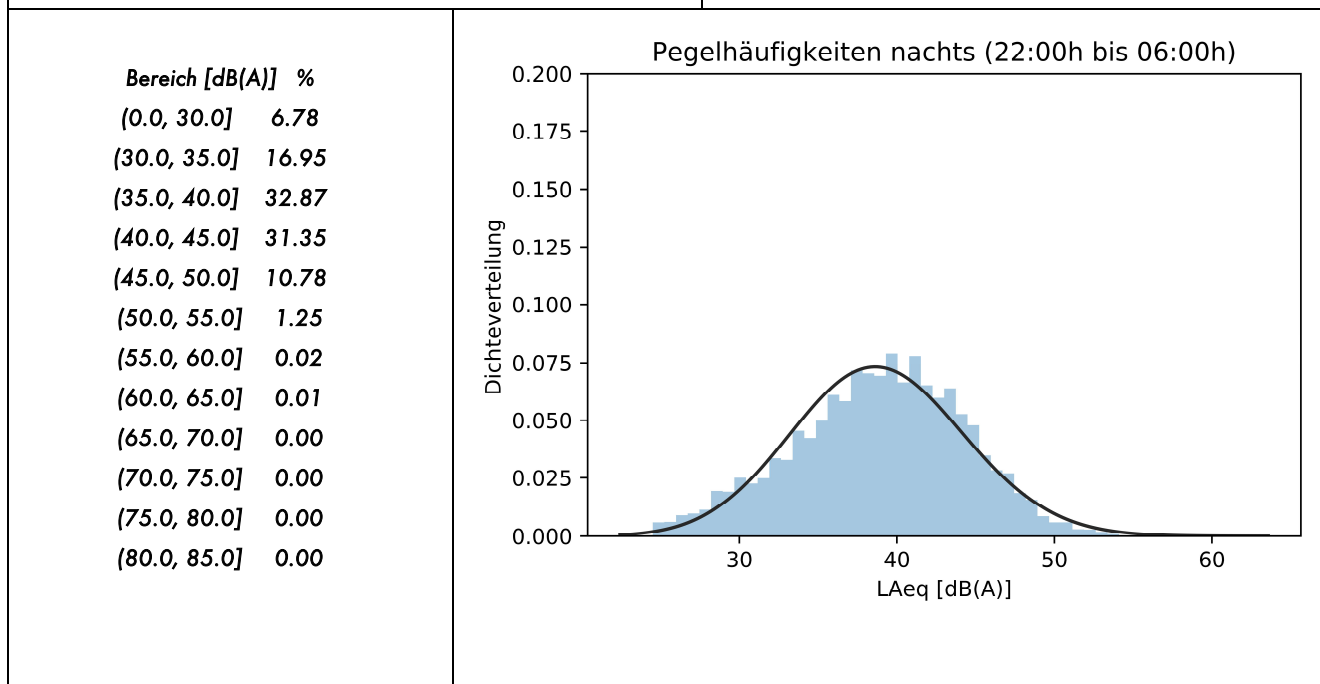

Entwicklung Windgeschwindigkeit

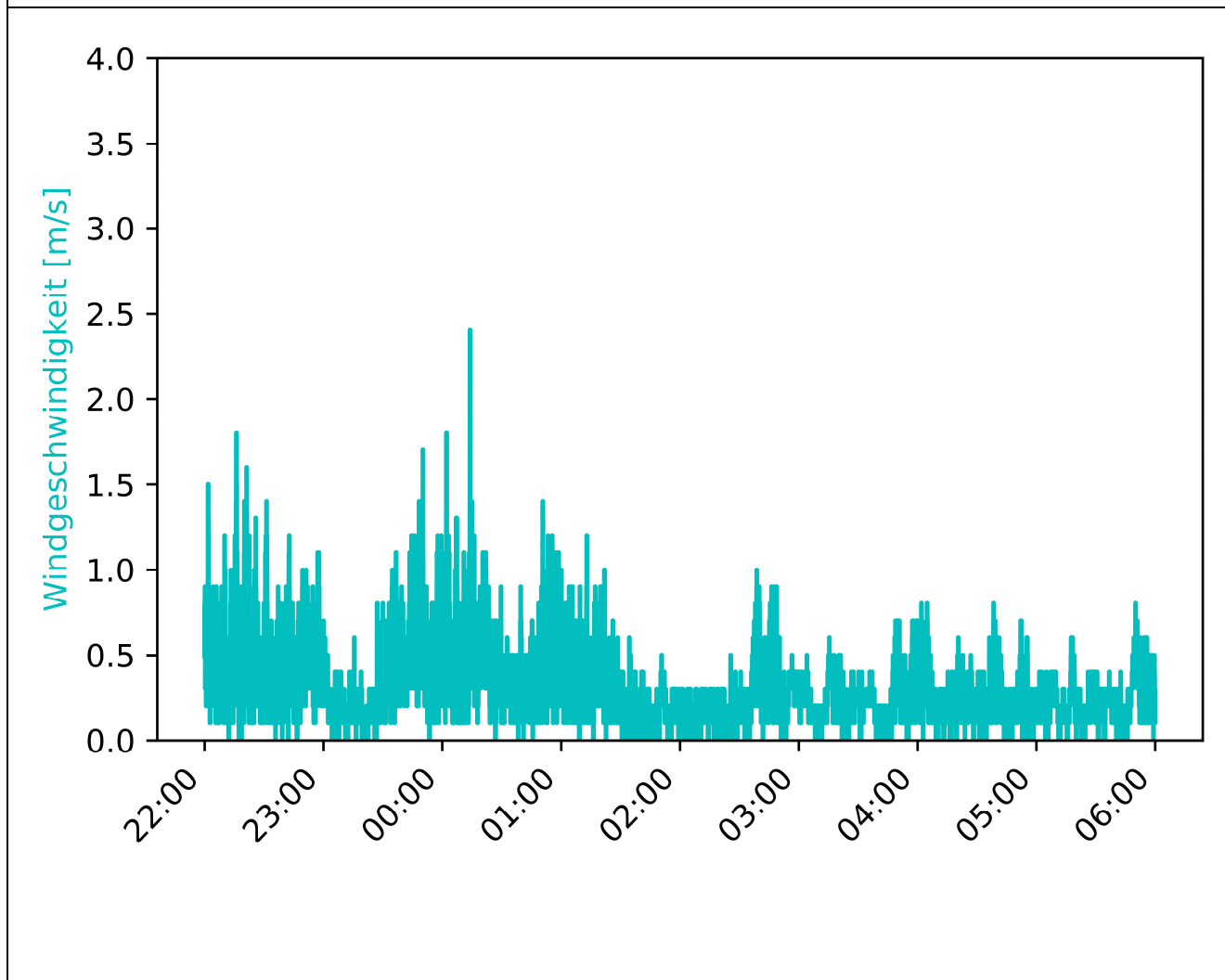

MP-02	Westholz 2, 84405 Dorfen		Messzeitraum: KW 41/2020 10.10.2020 - 11.10.2020
-------	-----------------------------	--	---

Vorherrschende Windverhältnisse/Beurteilungszeitraum	Beurteilungszeitraum: Nacht (22:00-06:00)
--	---

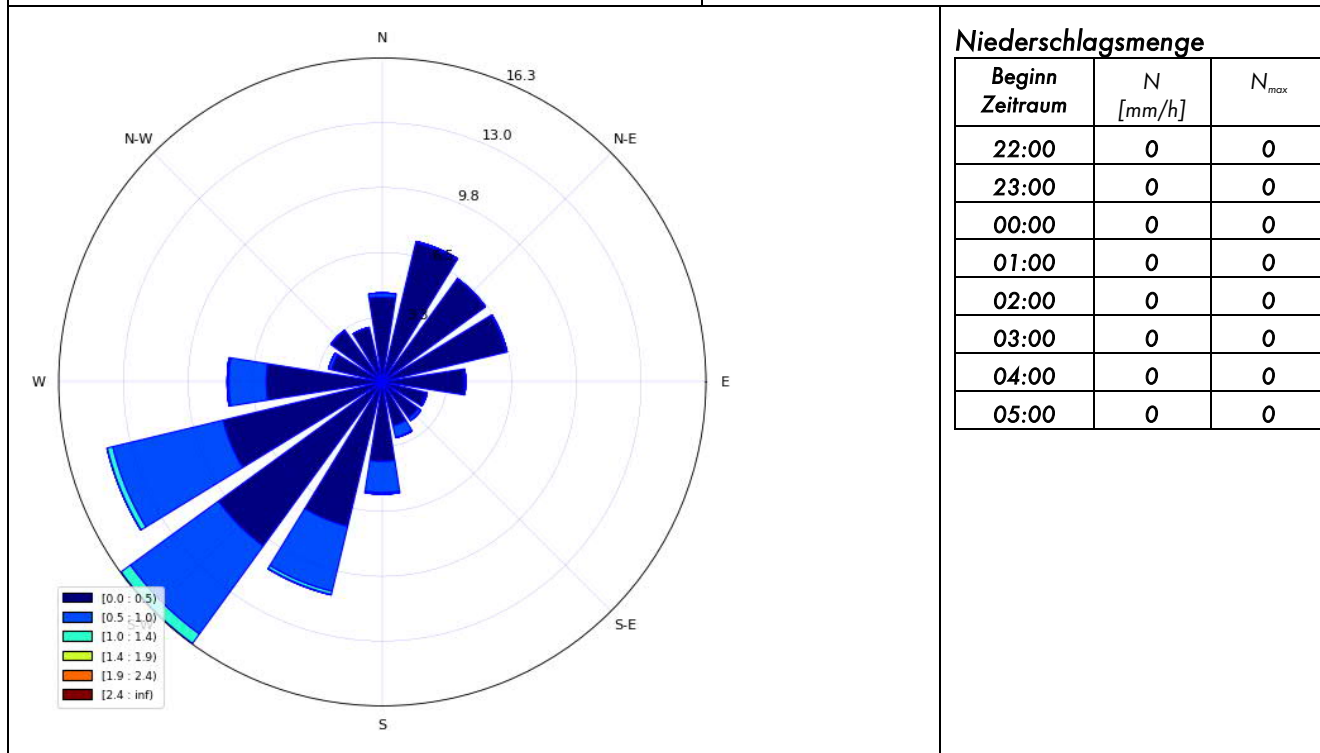

Inversionswetterlage?	<u>nein</u>	
-----------------------	-------------	--

Temperatur und Luftfeuchtigkeitsentwicklung

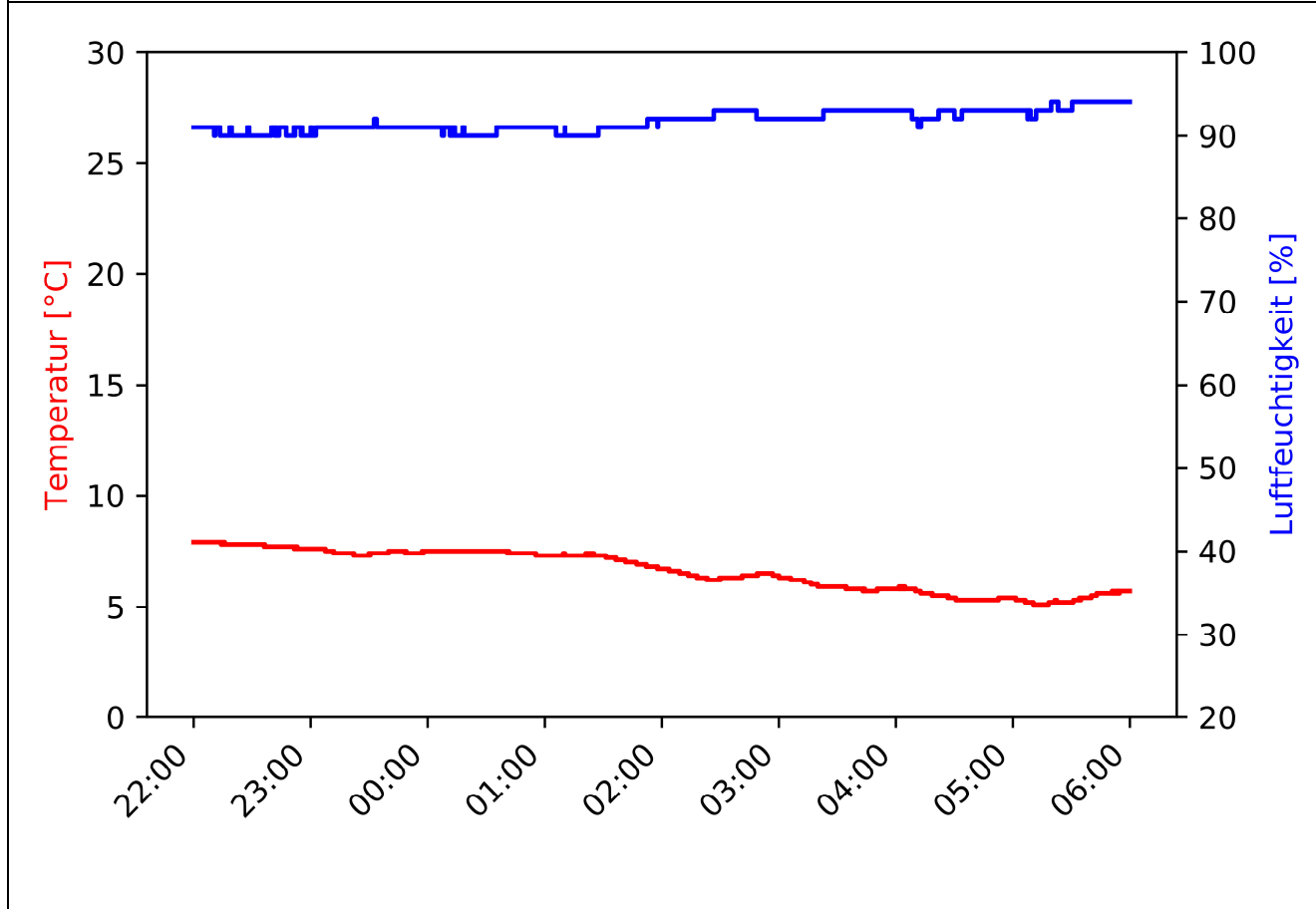

MP-02	Westholz 2, 84405 Dorfen		Messzeitraum: KW 41/2020 11.10.2020
-------	-----------------------------	--	--

Pegelzeitverlauf  $L_{Aeq,1s}$ : ohne Fremdgeräuschbereinigung

Beurteilungszeitraum: Tag (06:00-22:00)

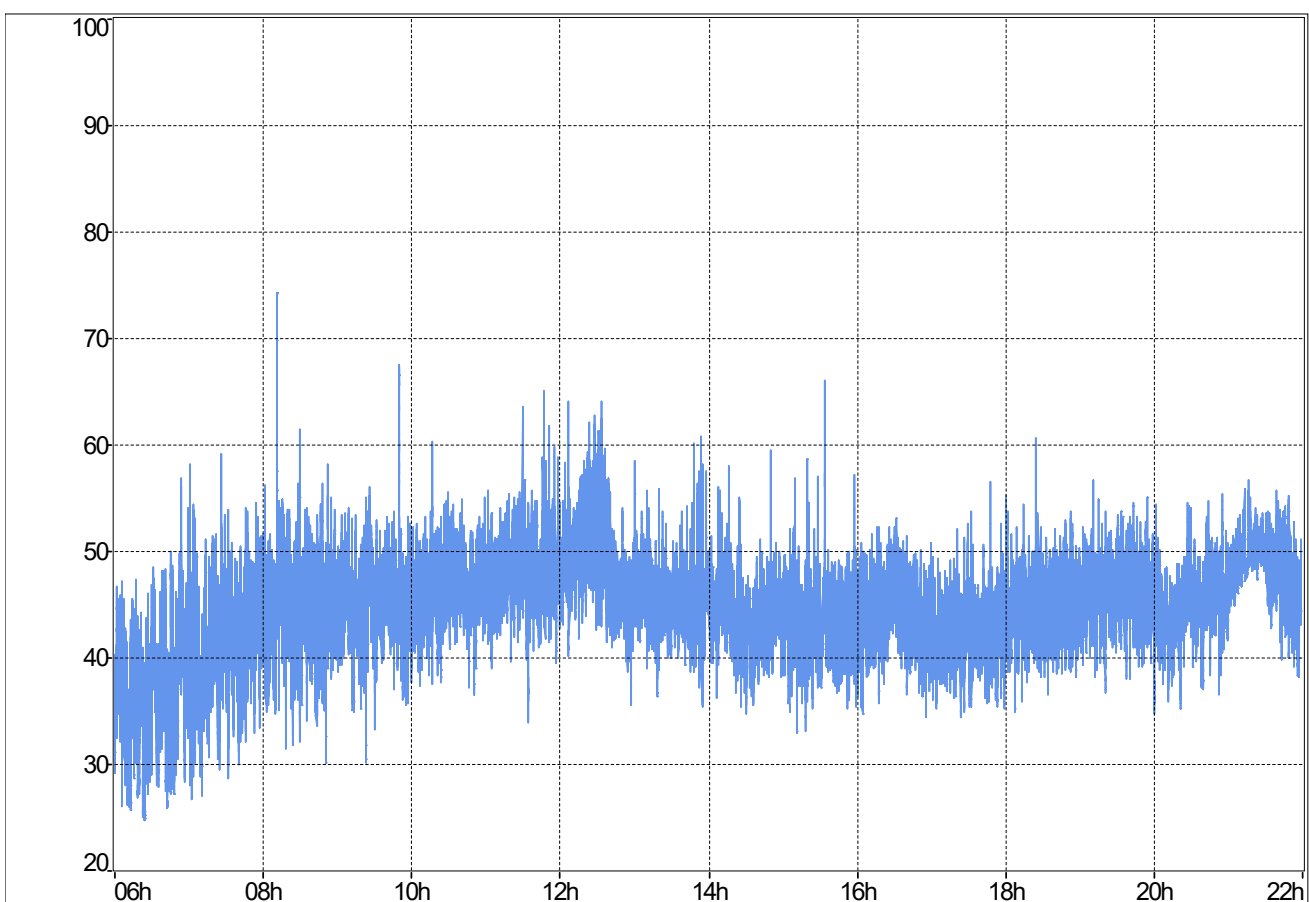

**Stündliche Beurteilungspiegel**

Beginn Zeitraum	$L_{Aeq,1h}$ Rohdaten	$L_{Aeq,1h}$ ohne Fremdgeräusch
06:00	39,6	39,6
07:00	44,1	44,1
08:00	50,2	50,2
09:00	48	48
10:00	47,5	47,5
11:00	49	49
12:00	50,7	50,7
13:00	46,7	46,7
14:00	45,1	45,1
15:00	44,7	44,7
16:00	45	45
17:00	43	43
18:00	45,8	45,8
19:00	46,9	46,9
20:00	45,7	45,7
21:00	49	n.V.
$L_{Aeq,06:00-22:00}$	47,1	46,9

**Ereignisprotokoll**

Beginn Zeitraum	Ereignisprotokoll
06:00	
07:00	
08:00	
09:00	
10:00	
11:00	
12:00	
13:00	
14:00	
15:00	
16:00	
17:00	
18:00	
19:00	
20:00	
21:00	Niederschlag

MP-02	Westholz 2, 84405 Dorfen		Messzeitraum: KW 41/2020 11.10.2020
-------	-----------------------------	--	--

Prozentuale Pegelverteilung/Beurteilungszeitraum Beurteilungszeitraum: Tag (06:00-22:00)

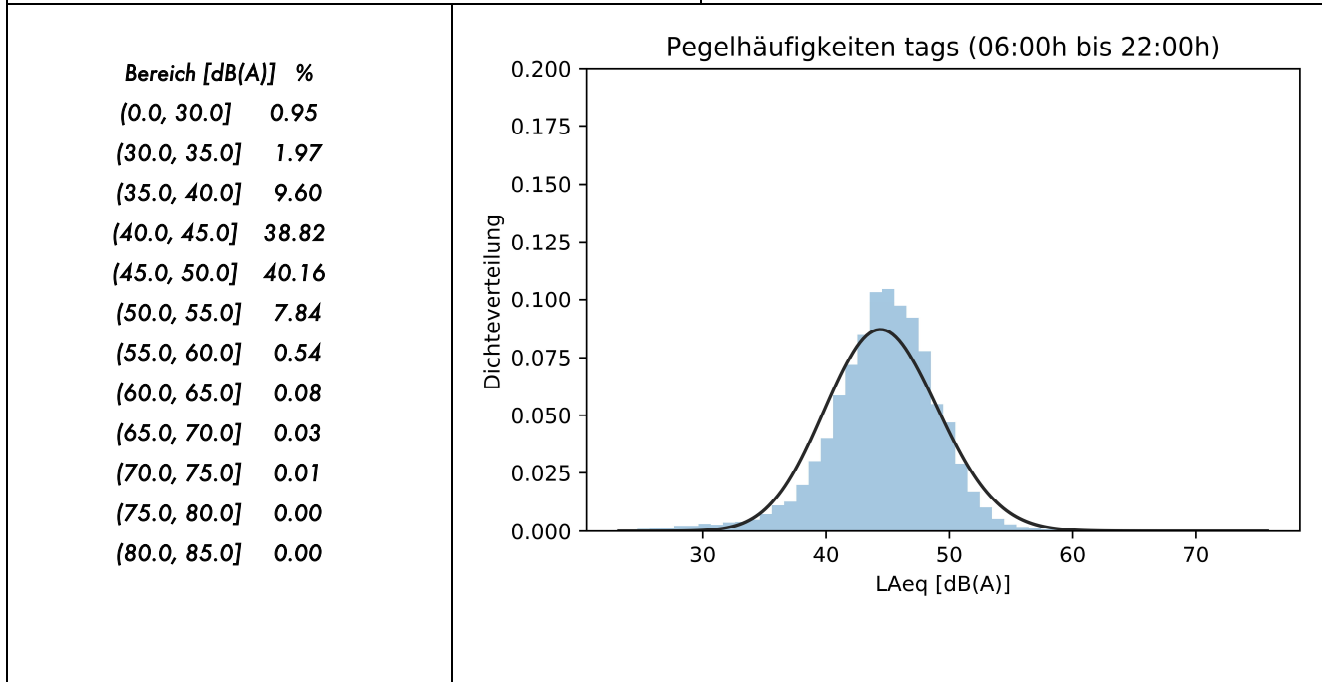

Entwicklung Windgeschwindigkeit

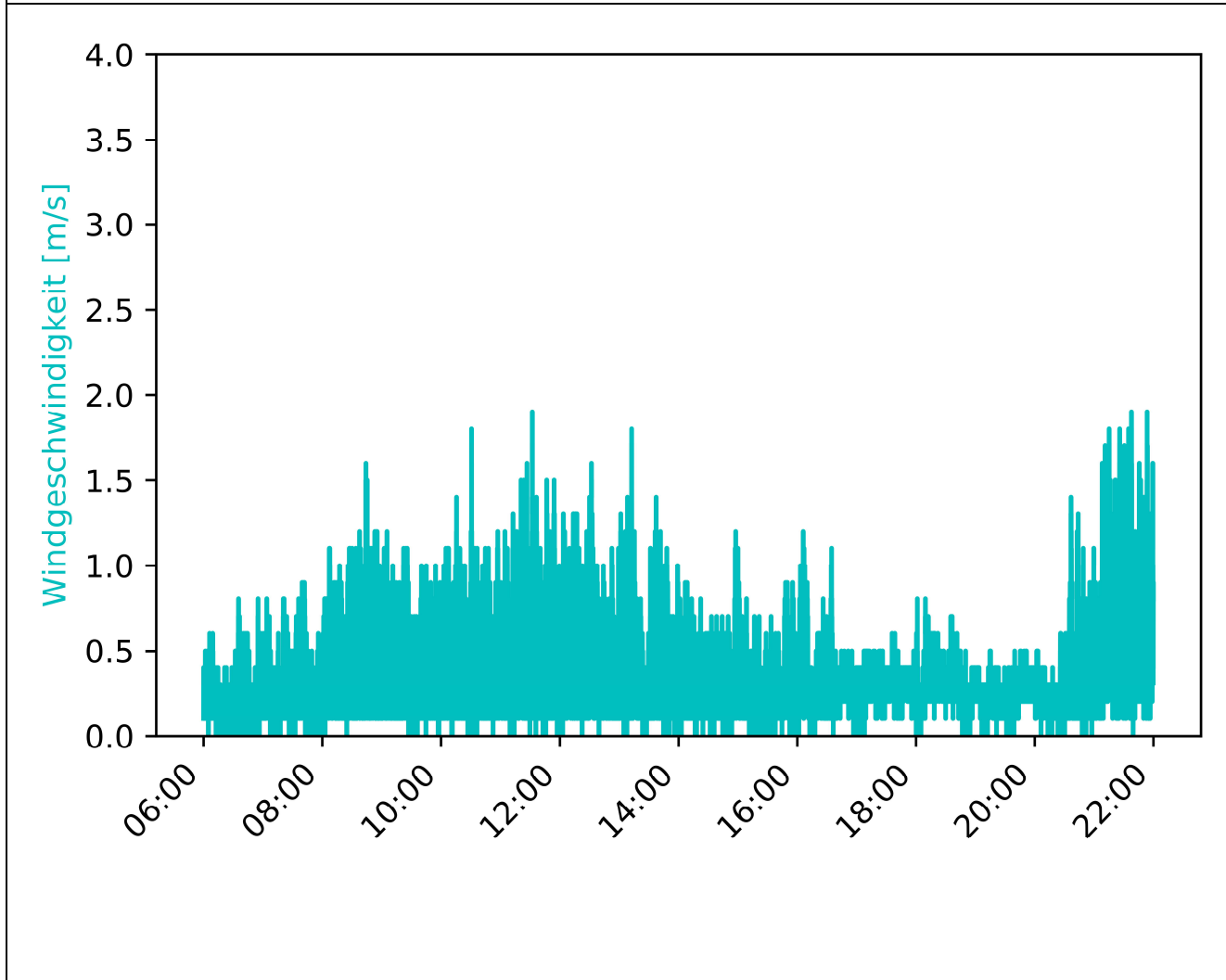

MP-02	Westholz 2, 84405 Dorfen		Messzeitraum: KW 41/2020 11.10.2020
-------	-----------------------------	--	--

Vorherrschende Windverhältnisse/Beurteilungszeitraum Beurteilungszeitraum: Tag (06:00-22:00)

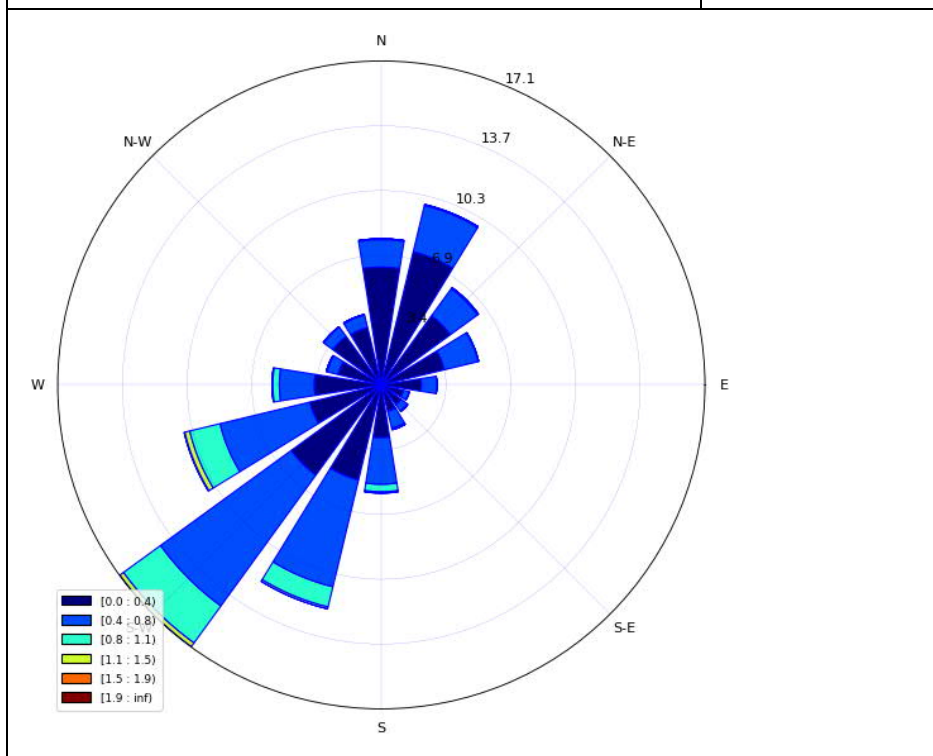

**Niederschlagsmenge**

Beginn Zeitraum	N [mm/h]	N <sub>max</sub>
06:00	0	0
07:00	0	0
08:00	0	0
09:00	0	0
10:00	0	0
11:00	0	0
12:00	0	0
13:00	0	0
14:00	0	0
15:00	0	0
16:00	0	0,1
17:00	0	0
18:00	0	0
19:00	0	0
20:00	0	0,2
21:00	0,5	2,5

Inversionswetterlage? nein

Temperatur und Luftfeuchtigkeitsentwicklung

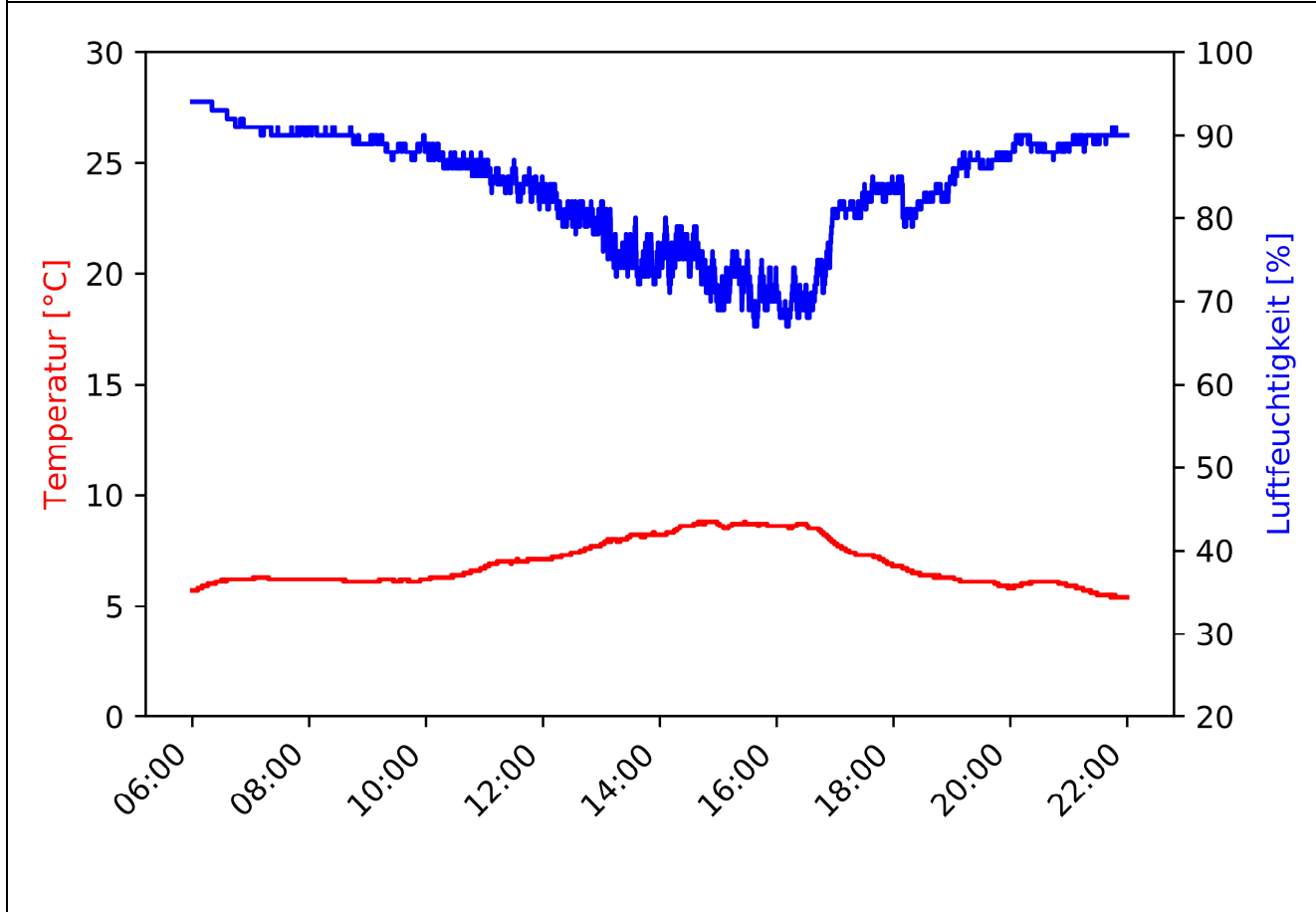

MP-02	Westholz 2, 84405 Dorfen	Messzeitraum: KW 41/2020 11.10.2020 - 12.10.2020
-------	-----------------------------	---

Pegelzeitverlauf  $L_{Aeq,1s}$ : ohne Fremdgeräuschbereinigung

Beurteilungszeitraum: Nacht (22:00-06:00)

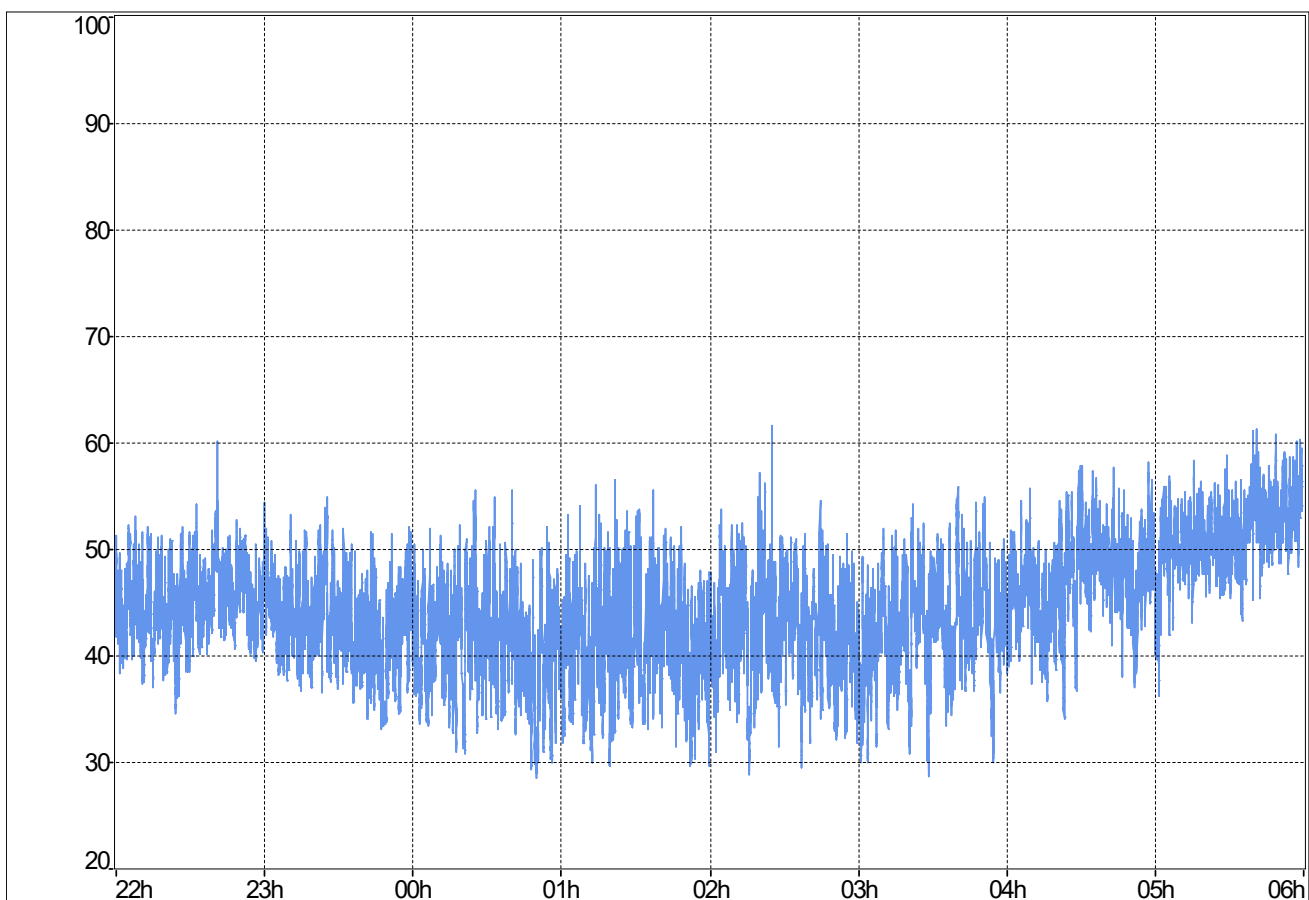

**Stündliche Beurteilungspegel**

Beginn Zeitraum	$L_{Aeq,1h}$ Rohdaten	$L_{Aeq,1h}$ ohne Fremdgeräusch
22:00	45,9	45,9
23:00	44,4	44,4
00:00	43,4	43,4
01:00	44,3	44,3
02:00	44,8	44,8
03:00	44,8	44,8
04:00	48,6	48,6
05:00	52,4	52,4
$L_{Aeq,22:00-06:00}$	47,2	47,2

**Ereignisprotokoll**

Beginn Zeitraum	Ereignisprotokoll
22:00	22:41 Auffälliges Fahrbahngeräusch A94
23:00	
00:00	
01:00	
02:00	02:25 Auffälliges Fahrbahngeräusch A94
03:00	
04:00	
05:00	

MP-02	Westholz 2, 84405 Dorfen	Messzeitraum: KW 41/2020 11.10.2020 - 12.10.2020
-------	-----------------------------	---

Prozentuale Pegelverteilung/Beurteilungszeitraum [%]

Beurteilungszeitraum: **Nacht (22:00-06:00)**

Bereich [dB(A)]	%
(0.0, 30.0]	0.20
(30.0, 35.0]	4.72
(35.0, 40.0]	17.37
(40.0, 45.0]	34.60
(45.0, 50.0]	29.18
(50.0, 55.0]	12.28
(55.0, 60.0]	1.60
(60.0, 65.0]	0.03
(65.0, 70.0]	0.00
(70.0, 75.0]	0.00
(75.0, 80.0]	0.00
(80.0, 85.0]	0.00

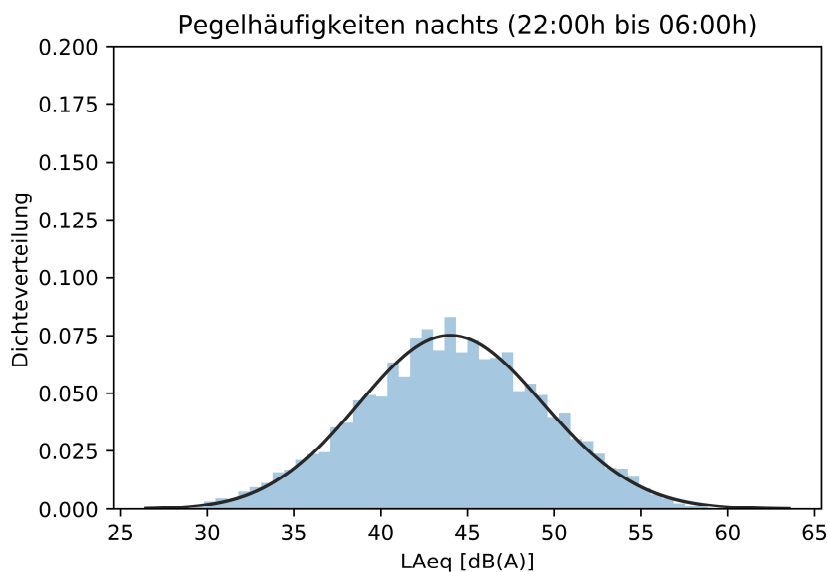

Entwicklung Windgeschwindigkeit

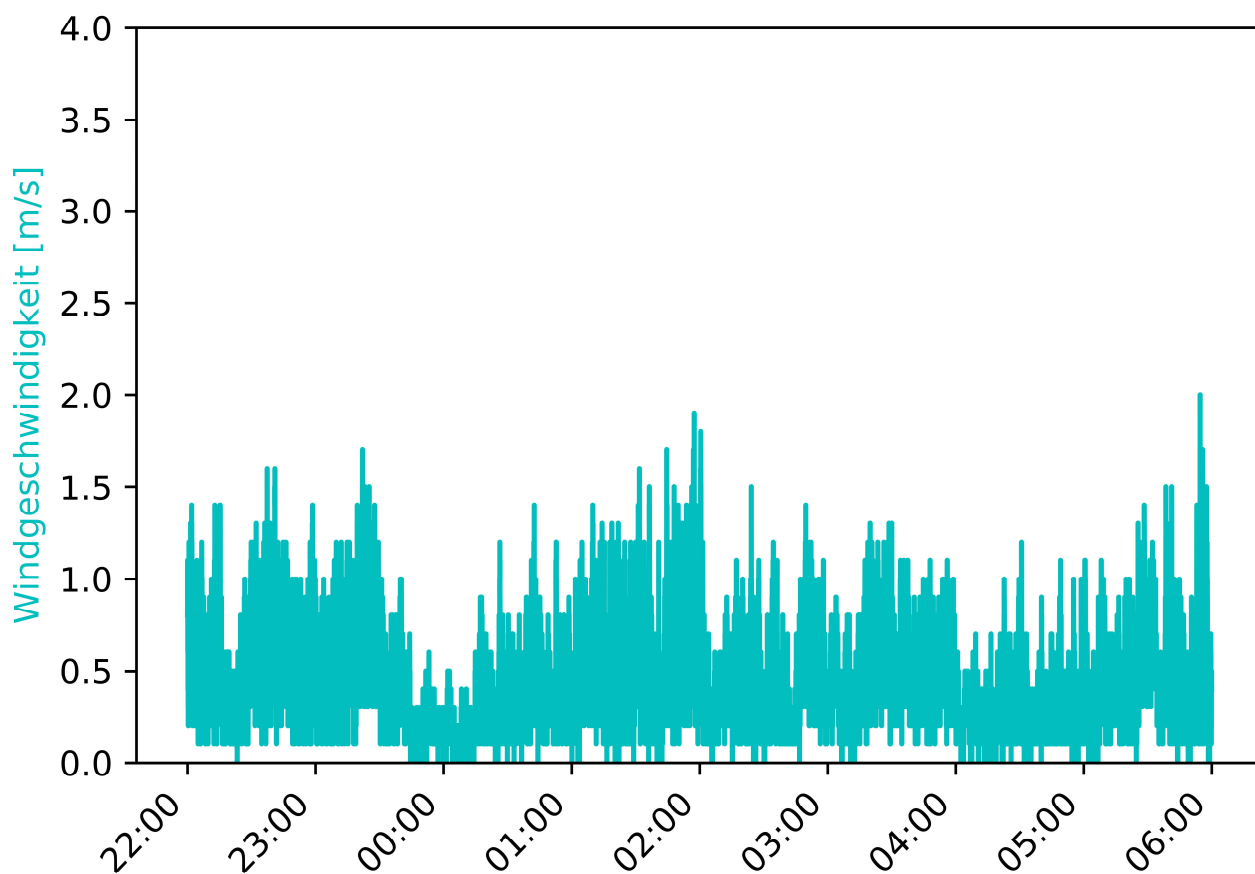



MP-02	Westholz 2, 84405 Dorfen		Messzeitraum: KW 41/2020 11.10.2020 - 12.10.2020
-------	-----------------------------	--	---

Vorherrschende Windverhältnisse/Beurteilungszeitraum Beurteilungszeitraum: Nacht (22:00-06:00)

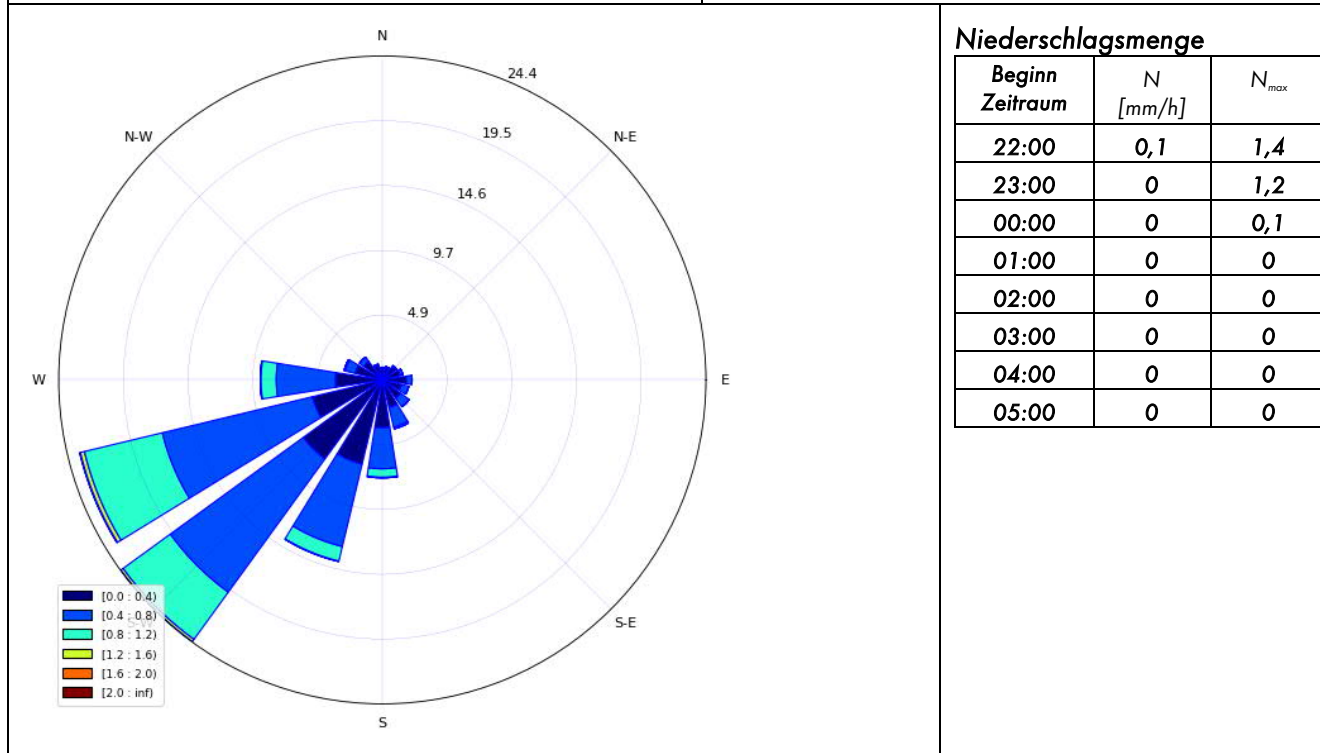

Inversionswetterlage? nein

Temperatur und Luftfeuchtigkeitsentwicklung

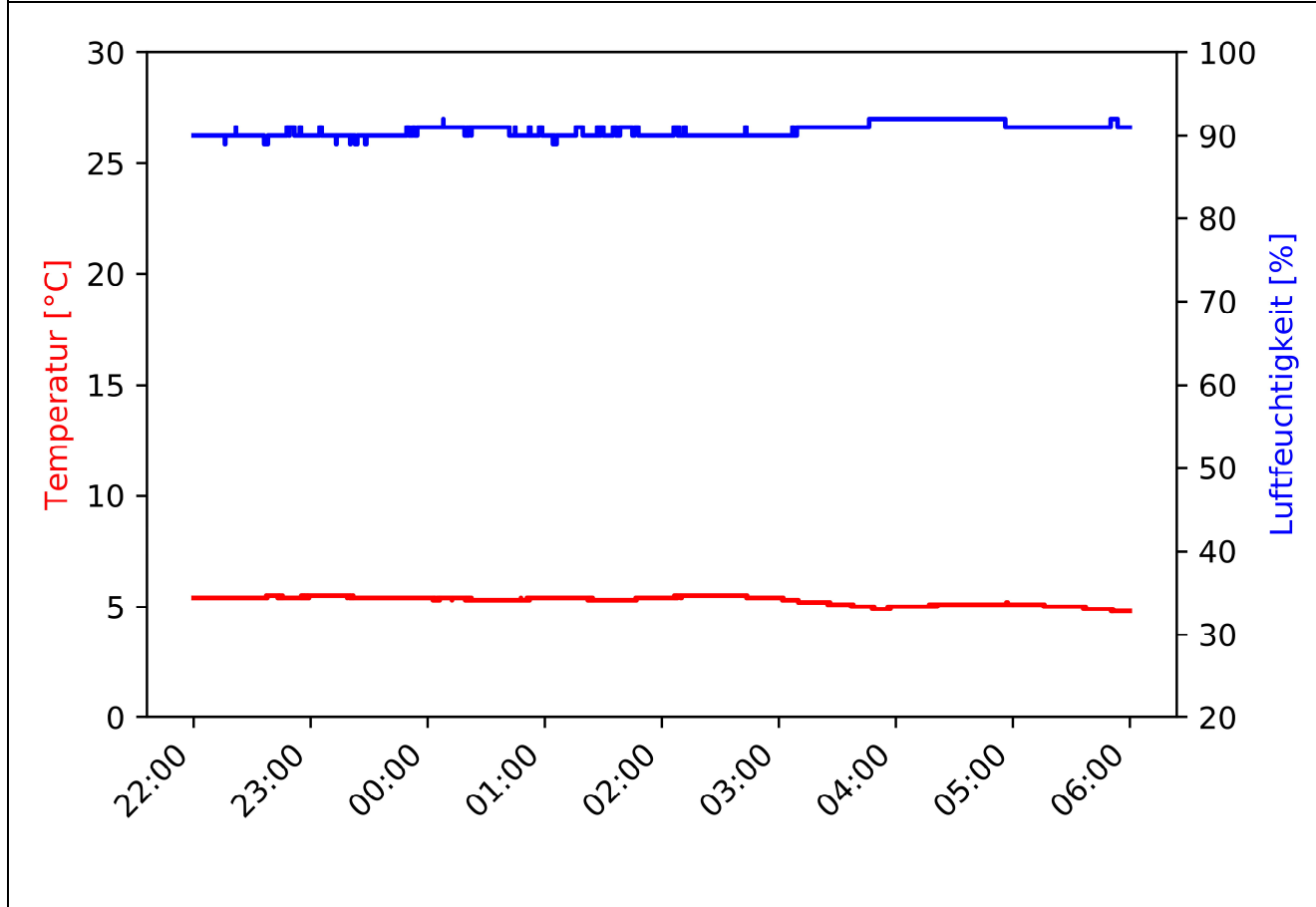

MP-02	Westholz 2, 84405 Dorfen		Messzeitraum: KW 41/2020 12.10.2020
-------	-----------------------------	--	--

Pegelzeitverlauf  $L_{Aeq,1s}$ : ohne Fremdgeräuschbereinigung

Beurteilungszeitraum: Tag (06:00-22:00)

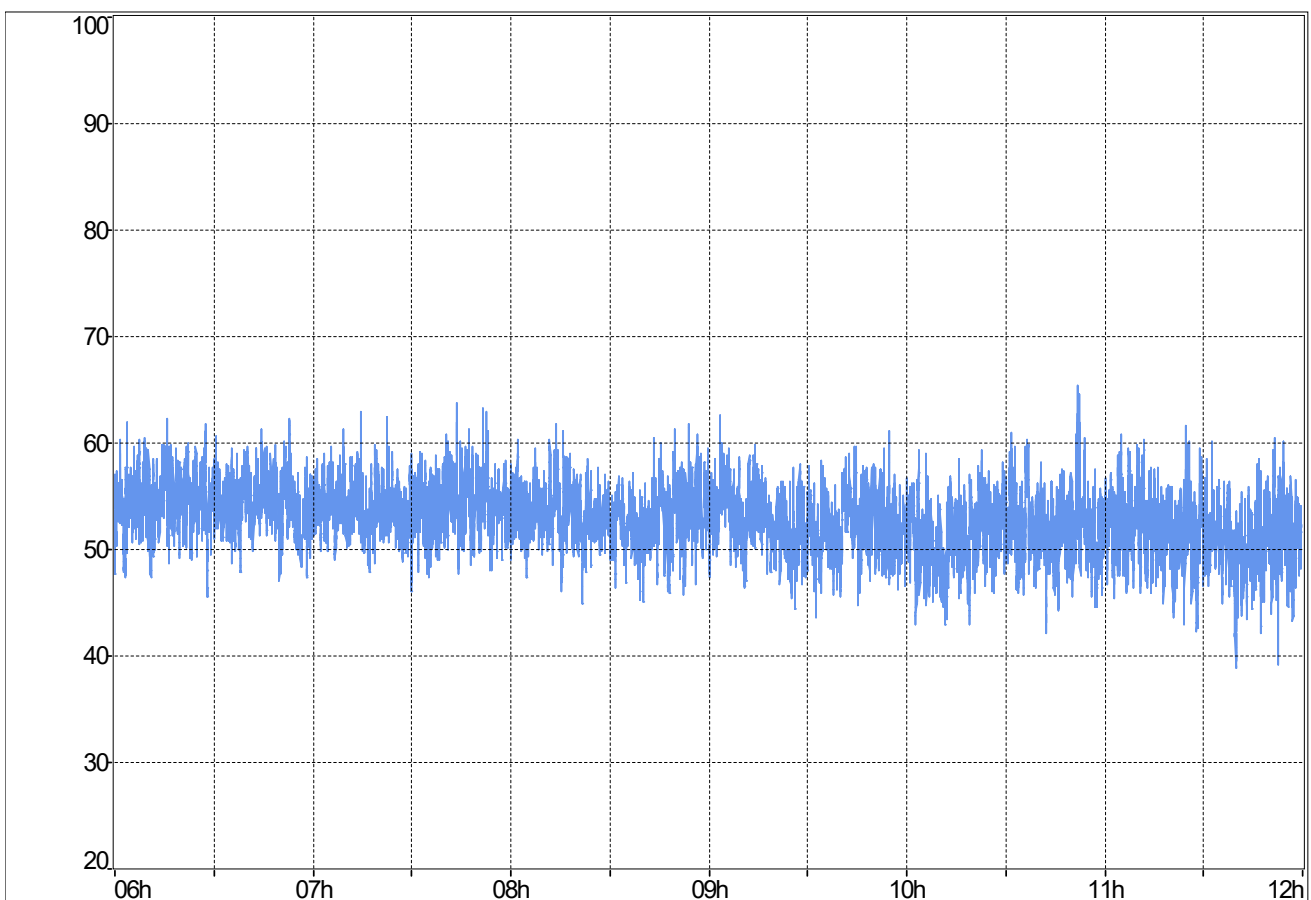

**Stündliche Beurteilungspegel**

**Ereignisprotokoll**

Beginn Zeitraum	$L_{Aeq,1h}$ Rohdaten	$L_{Aeq,1h}$ ohne Fremdgeräusch
06:00	54,8	54,8
07:00	54,6	54,6
08:00	53,8	53,8
09:00	53,2	53,2
10:00	52,4	52,4
11:00	52,3	52,3
12:00		
13:00		
14:00		
15:00		
16:00		
17:00		
18:00		
19:00		
20:00		
21:00		
$L_{Aeq,06:00-22:00}$	53,6	53,6

Beginn Zeitraum	Ereignisprotokoll
06:00	
07:00	
08:00	
09:00	
10:00	
11:00	
12:00	
13:00	
14:00	
15:00	
16:00	
17:00	
18:00	
19:00	
20:00	
21:00	

MP-02	Westholz 2, 84405 Dorfen		Messzeitraum: KW 41/2020 12.10.2020
-------	-----------------------------	--	--

Prozentuale Pegelverteilung/Beurteilungszeitraum Beurteilungszeitraum: Tag (06:00-22:00)

Bereich [dB(A)]	%
(0.0, 30.0]	0.00
(30.0, 35.0]	0.00
(35.0, 40.0]	0.03
(40.0, 45.0]	0.63
(45.0, 50.0]	16.64
(50.0, 55.0]	62.13
(55.0, 60.0]	20.22
(60.0, 65.0]	0.33
(65.0, 70.0]	0.00
(70.0, 75.0]	0.00
(75.0, 80.0]	0.00
(80.0, 85.0]	0.00

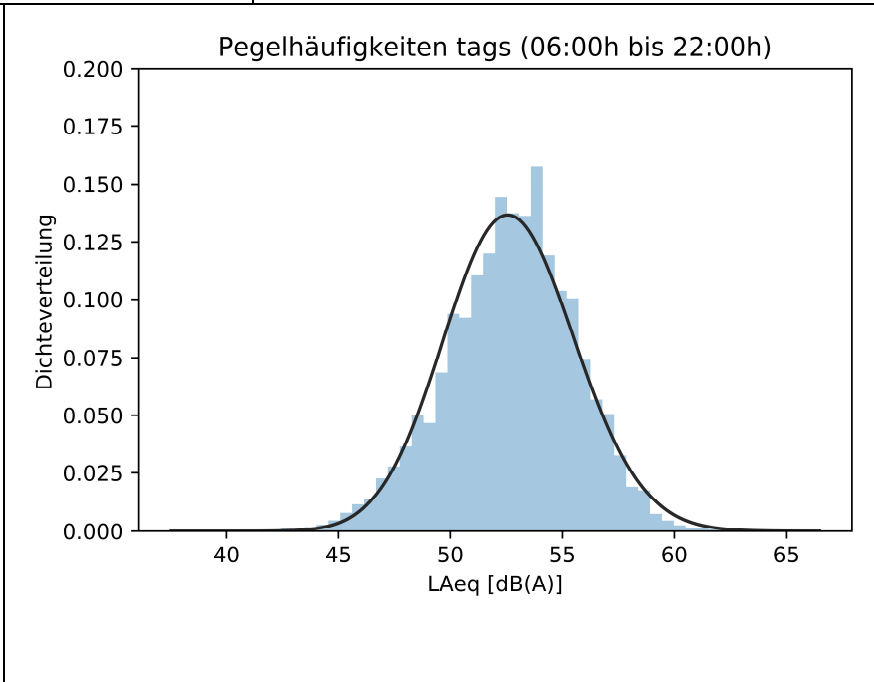

Entwicklung Windgeschwindigkeit

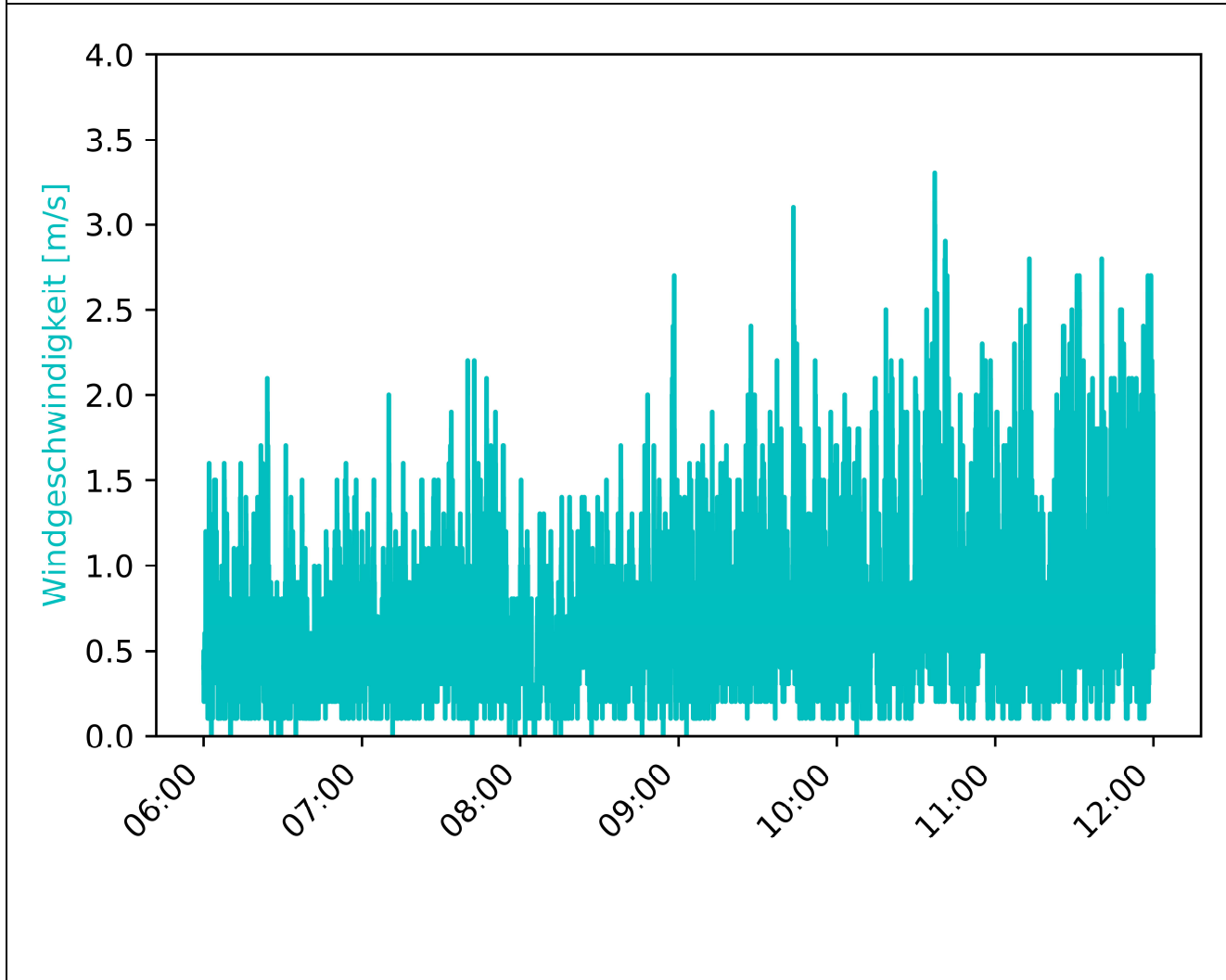

MP-02	Westholz 2, 84405 Dorfen		Messzeitraum: KW 41/2020 12.10.2020
-------	-----------------------------	--	--

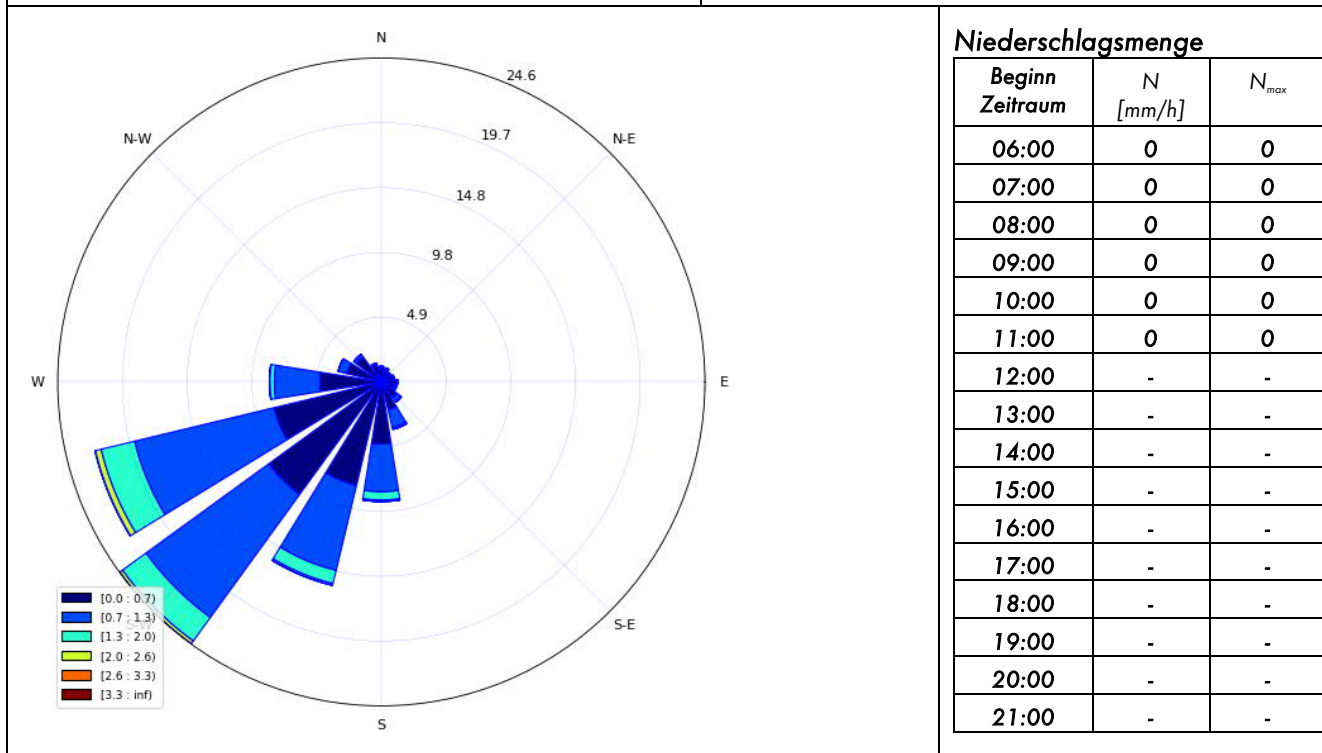

Vorherrschende Windverhältnisse/Beurteilungszeitraum	Beurteilungszeitraum: Tag (06:00-22:00)
--	---

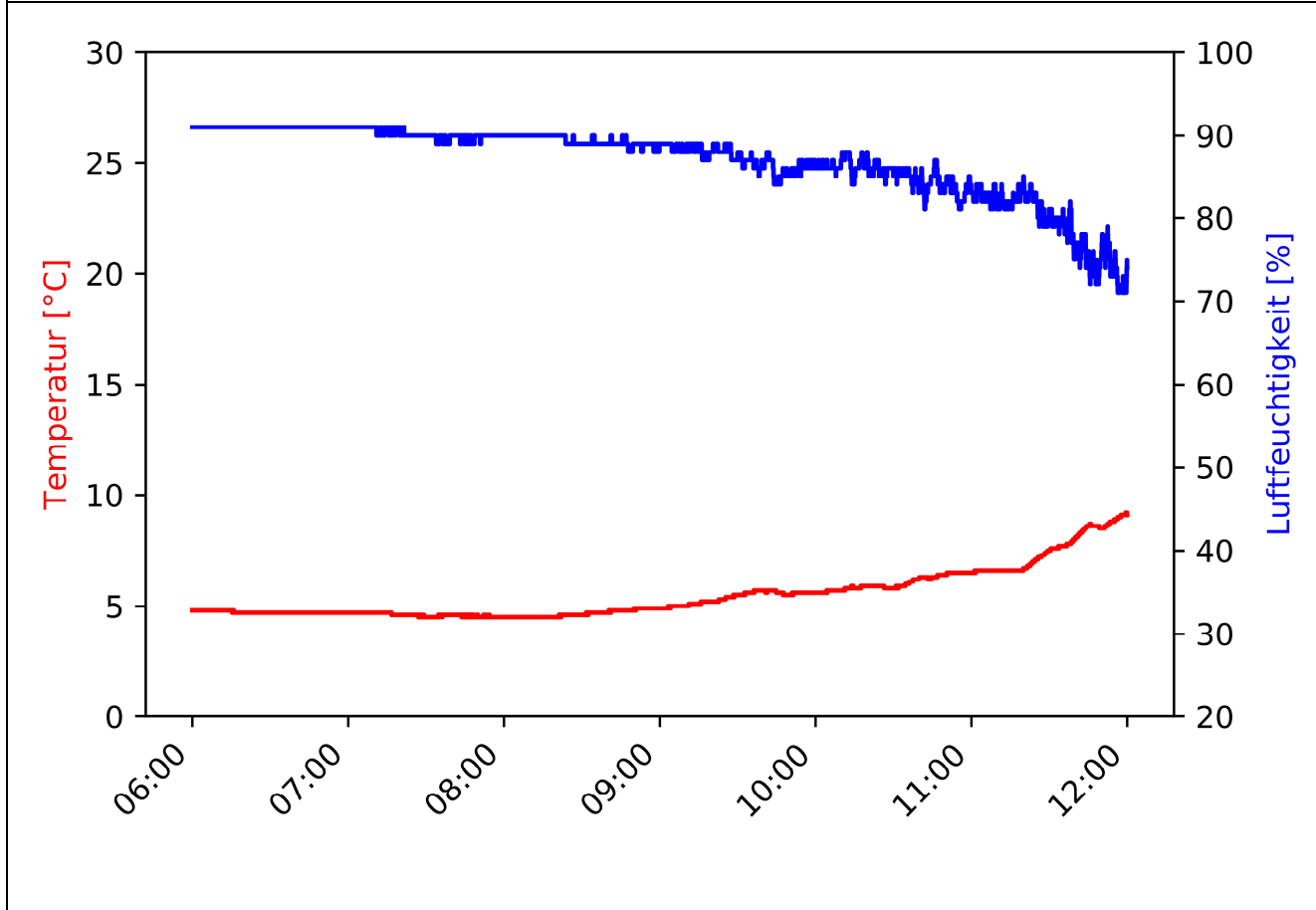

Inversionswetterlage?	<u>nein</u>	
-----------------------	-------------	--

Temperatur und Luftfeuchtigkeitsentwicklung



MP-02	Westholz 2, 84405 Dorfen		Lkr: ED	Messzeitraum: KW 42/2020 12.10.2020 - 20.10.2020	
Geographische Angaben	Gemeinde	Dorfen		33U 287584, 5348659	
	Gemarkung	Watzling		32U 732920, 5349461	
Angaben zu IO bzgl. A94	Entfernung [m]	163		Strecken-km	42,572
	Lage [nördl./südl. A94]	nördlich		Deckschicht	DSH-V
Lage Messort (blaue Nadel)			Fotografische Ansicht: Blickrichtung Norden		
 <p>Quelle: <a href="https://geoportal.bayern.de/bayernatlas">https://geoportal.bayern.de/bayernatlas</a></p>			 <p>Quelle: Möhler+Partner Ingenieure AG</p>		
Beschreibung zu akustischen Eigenschaften					
IO (PF)	IO-61	IGW Tag	64 dB(A)	IGW Nacht	54 dB(A)
Verwertbare Beurteilungspegel je Beurteilungszeitraum:					
Datum	$L_{Aeq,Tag}$ [06:00-22:00]		$L_{Aeq,Nacht}$ [22:00-06:00]		
12.10.2020 - 13.10.2020	52,9		46,5		
13.10.2020 - 14.10.2020	48,4		48,6		
14.10.2020 - 15.10.2020	54,4		45,8		
15.10.2020 - 16.10.2020	46,5		46,1		
16.10.2020 - 17.10.2020	51,7		42,5		
17.10.2020 - 18.10.2020	48,3		41,2		
18.10.2020 - 19.10.2020	47		44,1		
19.10.2020 - 20.10.2020	45,9		44,2		
20.10.2020	46,9		-		
Messung durchgeführt von:			SM, CRL, MUES		
Protokoll erstellt von:			MUES		
geprüft:			LIP		
			<b>MÖHLER+PARTNER</b>  <b>INGENIEURE AG</b>		
			Prinzstr. 49 T +49 821 455 497-0 D-86153 Augsburg F +49 821 455 497-29 www.mopa.de info@mopa.de		

MP-02	Westholz 2, 84405 Dorfen		Messzeitraum: KW 42/2020 12.10.2020
-------	-----------------------------	--	--

Pegelzeitverlauf  $L_{Aeq,1s}$ : ohne Fremdgeräuschbereinigung

Beurteilungszeitraum: Tag (06:00-22:00)

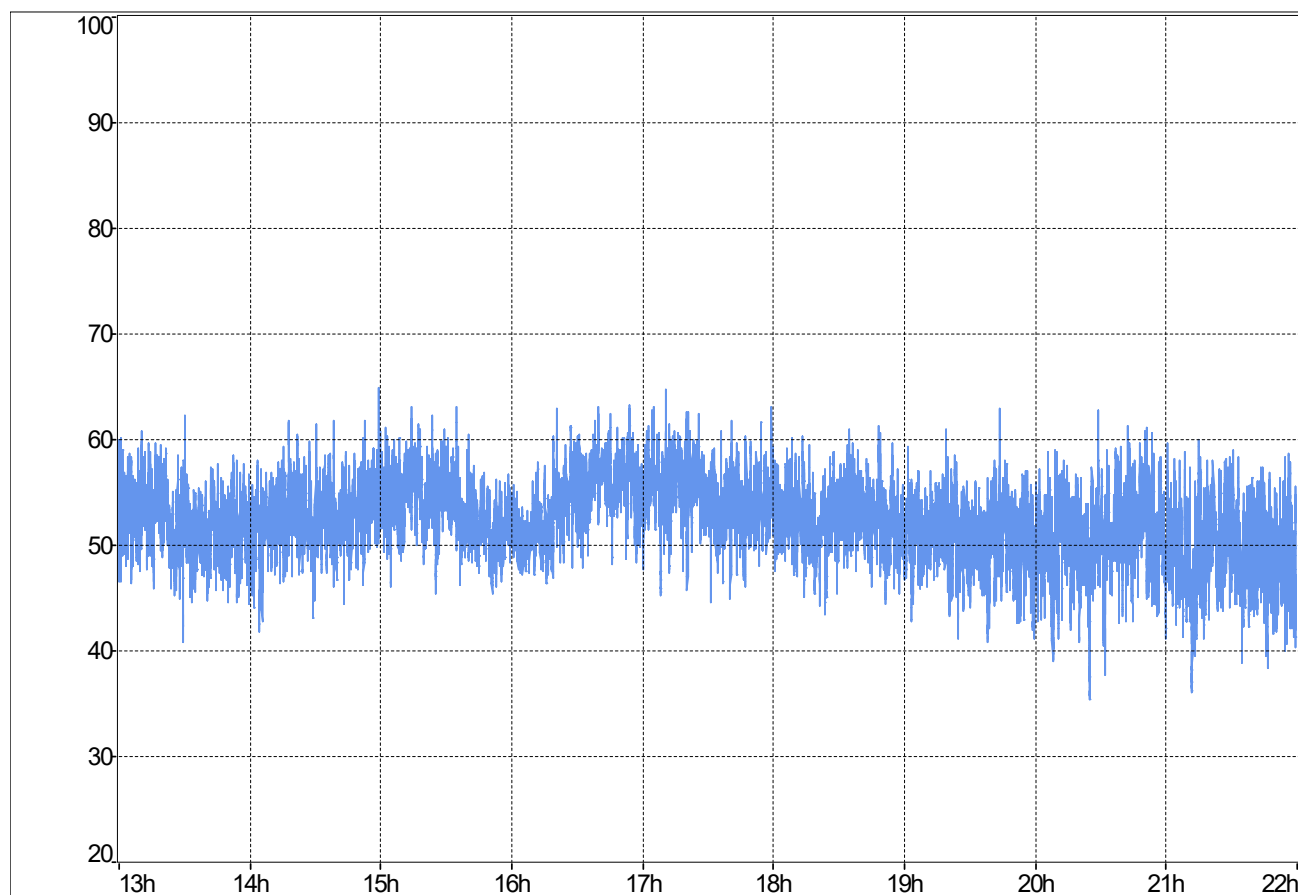

**Stündliche Beurteilungspegel**

Beginn Zeitraum	$L_{Aeq,1h}$ Rohdaten	$L_{Aeq,1h}$ ohne Fremdgeräusch
06:00		
07:00		
08:00		
09:00		
10:00		
11:00		
12:00		
13:00	52,8	52,8
14:00	53,4	53,4
15:00	54,5	n.V.
16:00	55,1	n.V.
17:00	55,3	55,3
18:00	53,1	53,1
19:00	51,7	51,7
20:00	52	52
21:00	50,7	50,7
$L_{Aeq,06:00-22:00}$	53,4	52,9

**Ereignisprotokoll**

Beginn Zeitraum	Ereignisprotokoll
06:00	
07:00	
08:00	
09:00	
10:00	
11:00	
12:00	
13:00	
14:00	
15:00	Niederschlag
16:00	Niederschlag
17:00	
18:00	
19:00	
20:00	
21:00	

MP-02	Westholz 2, 84405 Dorfen		Messzeitraum: KW 42/2020 12.10.2020
-------	-----------------------------	--	--

Prozentuale Pegelverteilung/Beurteilungszeitraum Beurteilungszeitraum: Tag (06:00-22:00)

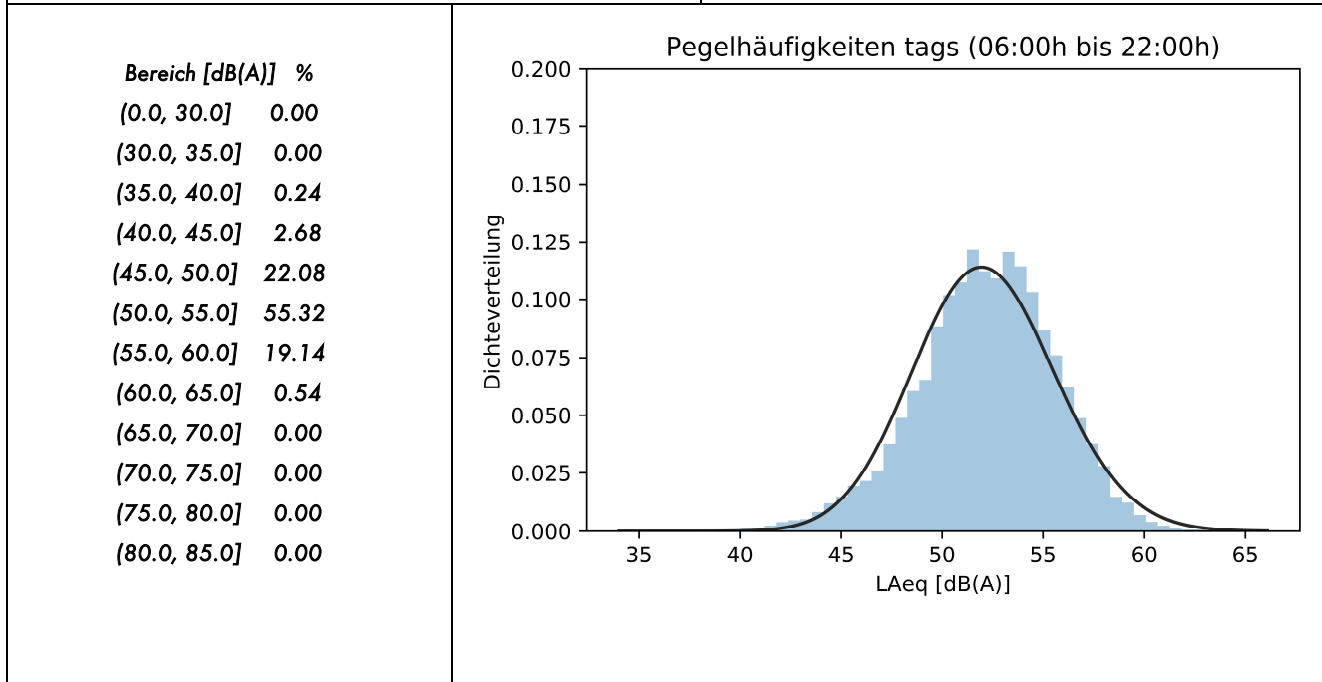

Entwicklung Windgeschwindigkeit

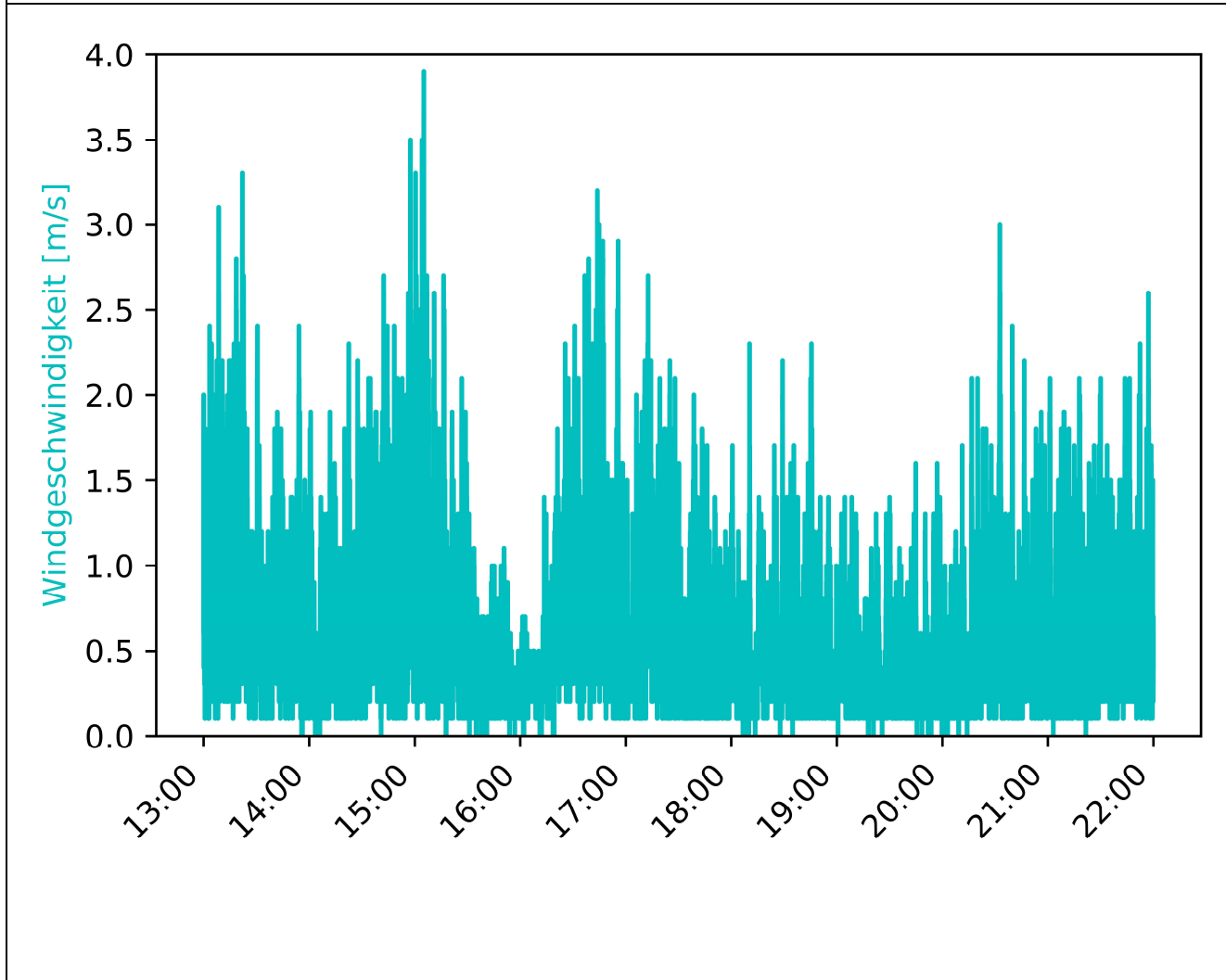

MP-02	Westholz 2, 84405 Dorfen		Messzeitraum: KW 42/2020 12.10.2020
-------	-----------------------------	--	--

Vorherrschende Windverhältnisse/Beurteilungszeitraum	Beurteilungszeitraum: Tag (06:00-22:00)
--	---

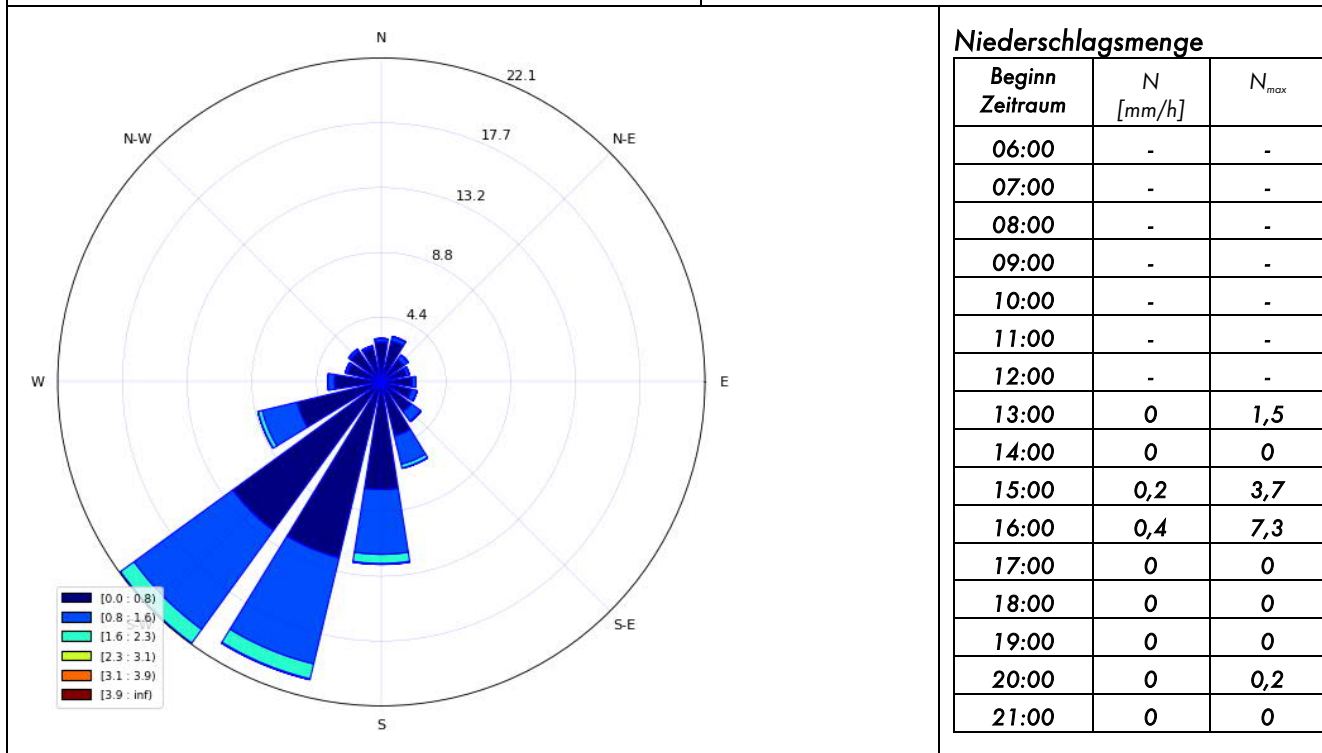

Inversionswetterlage?	<u>nein</u>	
-----------------------	-------------	--

Temperatur und Luftfeuchtigkeitsentwicklung

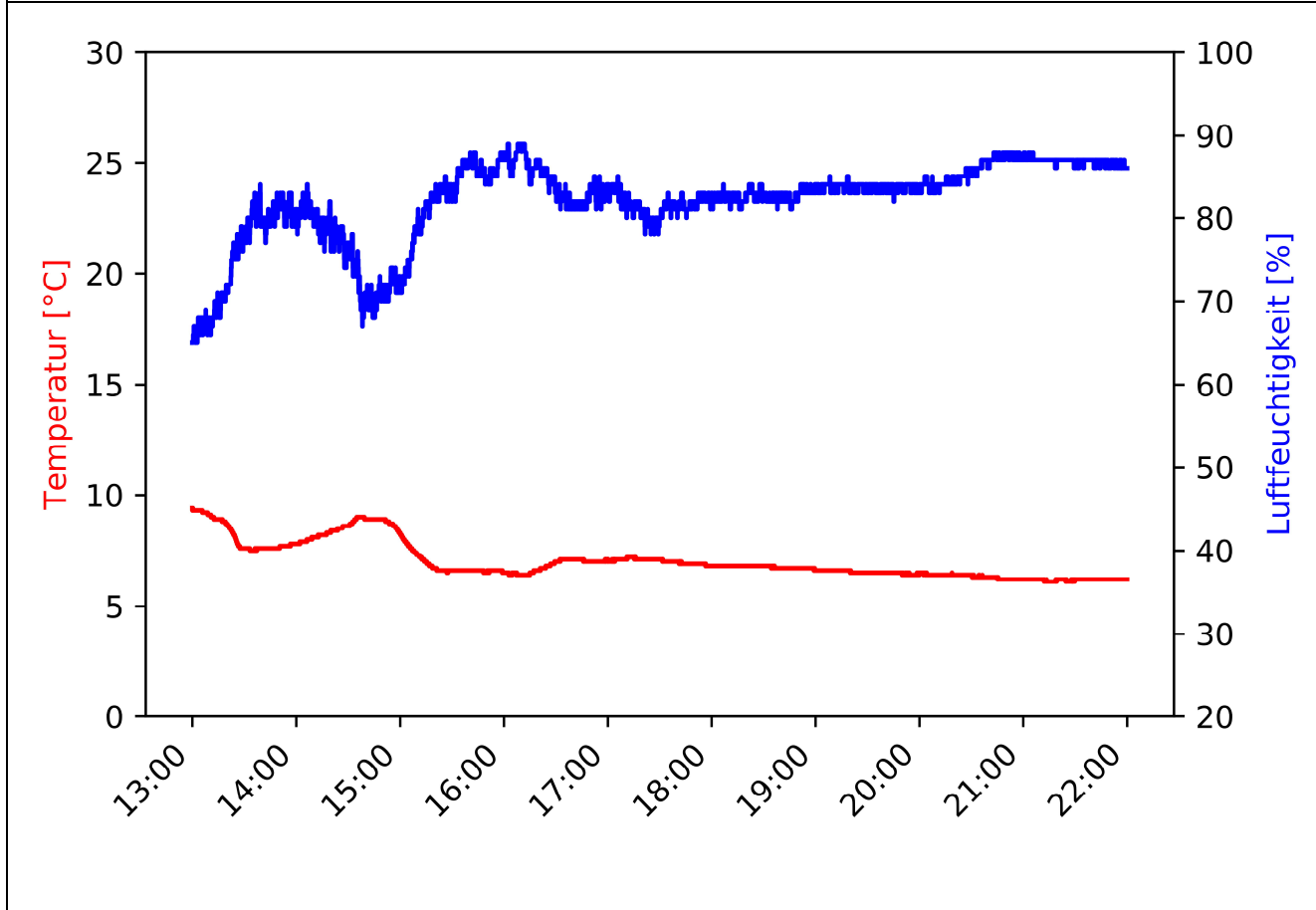



MP-02	Westholz 2, 84405 Dorfen		Messzeitraum: KW 42/2020 12.10.2020 - 13.10.2020
-------	-----------------------------	--	---

Pegelzeitverlauf  $L_{Aeq,1s}$ : ohne Fremdgeräuschbereinigung

Beurteilungszeitraum: Nacht (22:00-06:00)

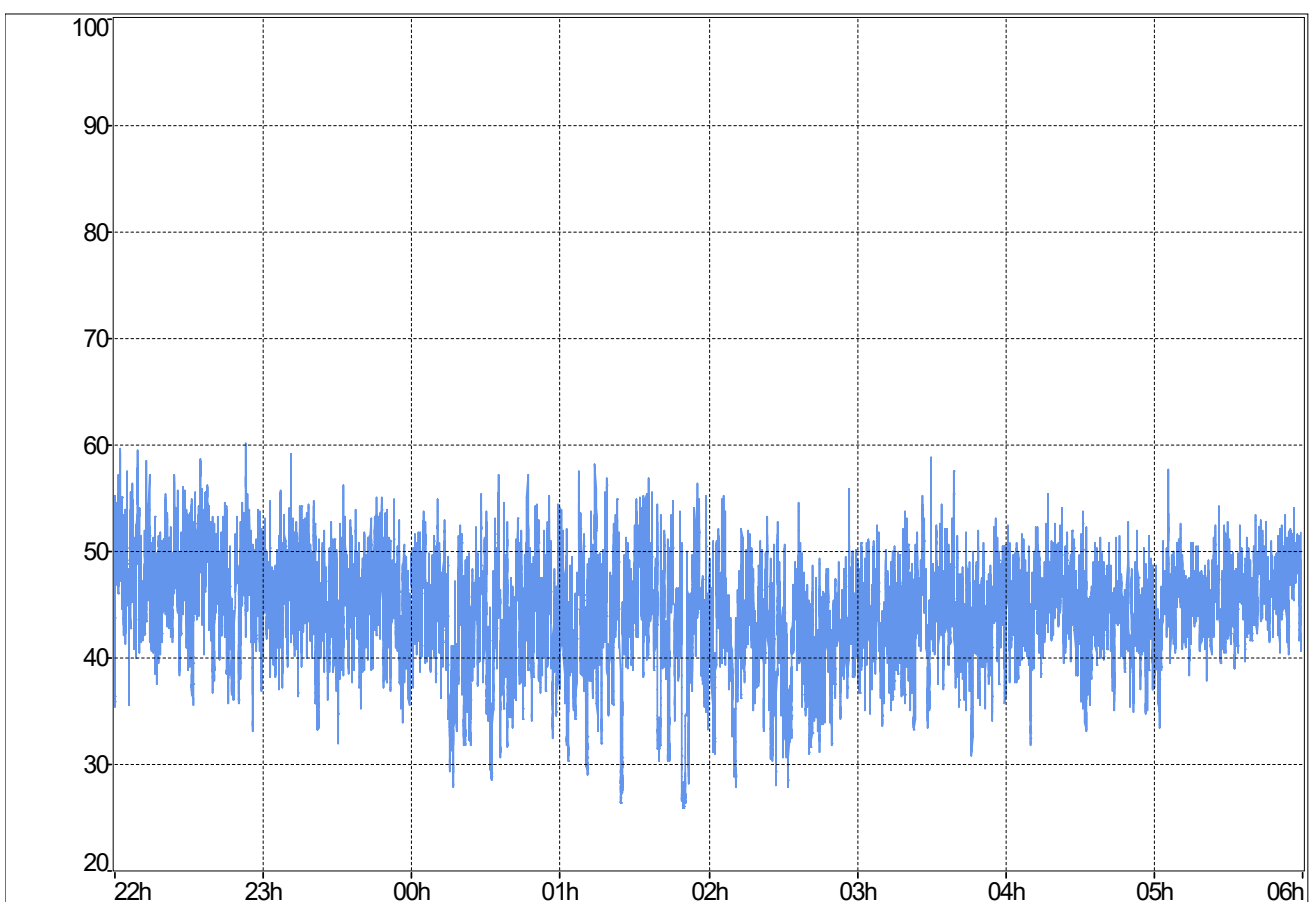

**Stündliche Beurteilungspegel**

Beginn Zeitraum	$L_{Aeq,1h}$ Rohdaten	$L_{Aeq,1h}$ ohne Fremdgeräusch
22:00	49	49
23:00	47	47
00:00	45,6	45,6
01:00	46,5	46,5
02:00	43,8	43,8
03:00	45,5	45,5
04:00	45,6	45,6
05:00	46,8	46,8
$L_{Aeq,22:00-06:00}$	46,5	46,5

**Ereignisprotokoll**

Beginn Zeitraum	Ereignisprotokoll
22:00	
23:00	
00:00	
01:00	
02:00	
03:00	
04:00	
05:00	

MP-02	Westholz 2, 84405 Dorfen		Messzeitraum: KW 42/2020 12.10.2020 - 13.10.2020
-------	-----------------------------	--	---

Prozentuale Pegelverteilung/Beurteilungszeitraum [%]	Beurteilungszeitraum: <b>Nacht (22:00-06:00)</b>
--	--

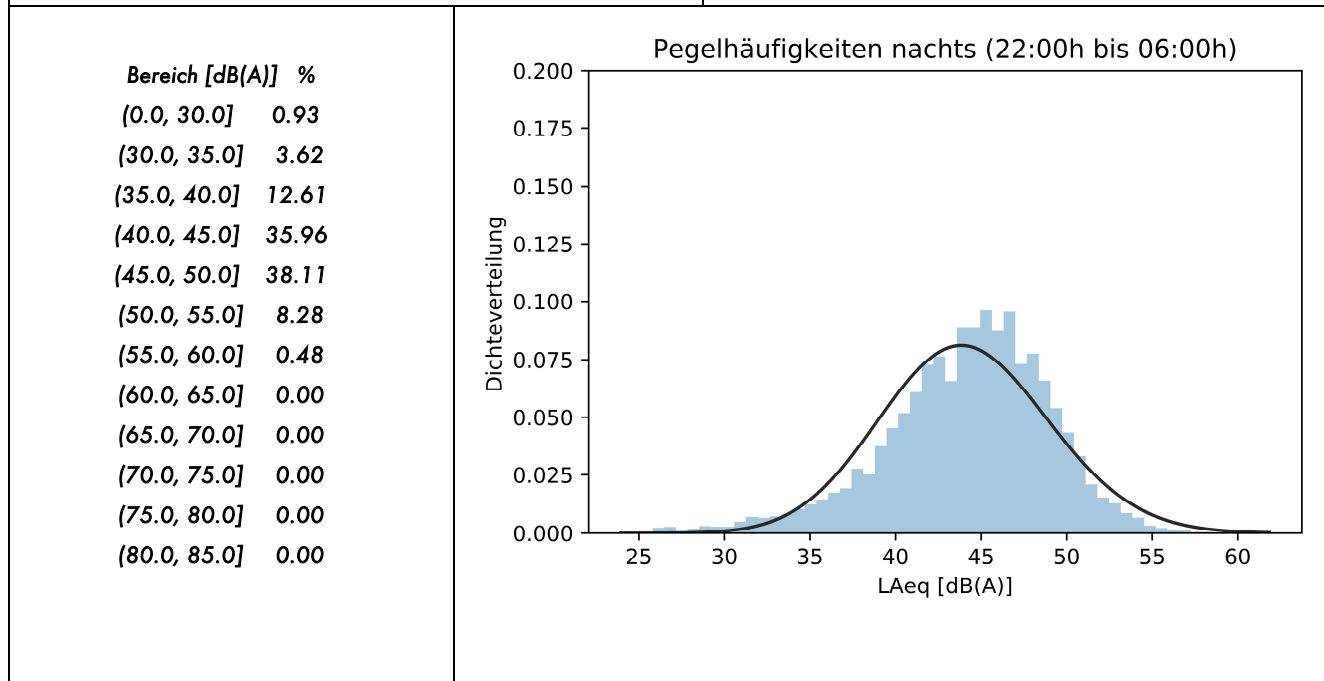

*Entwicklung Windgeschwindigkeit*

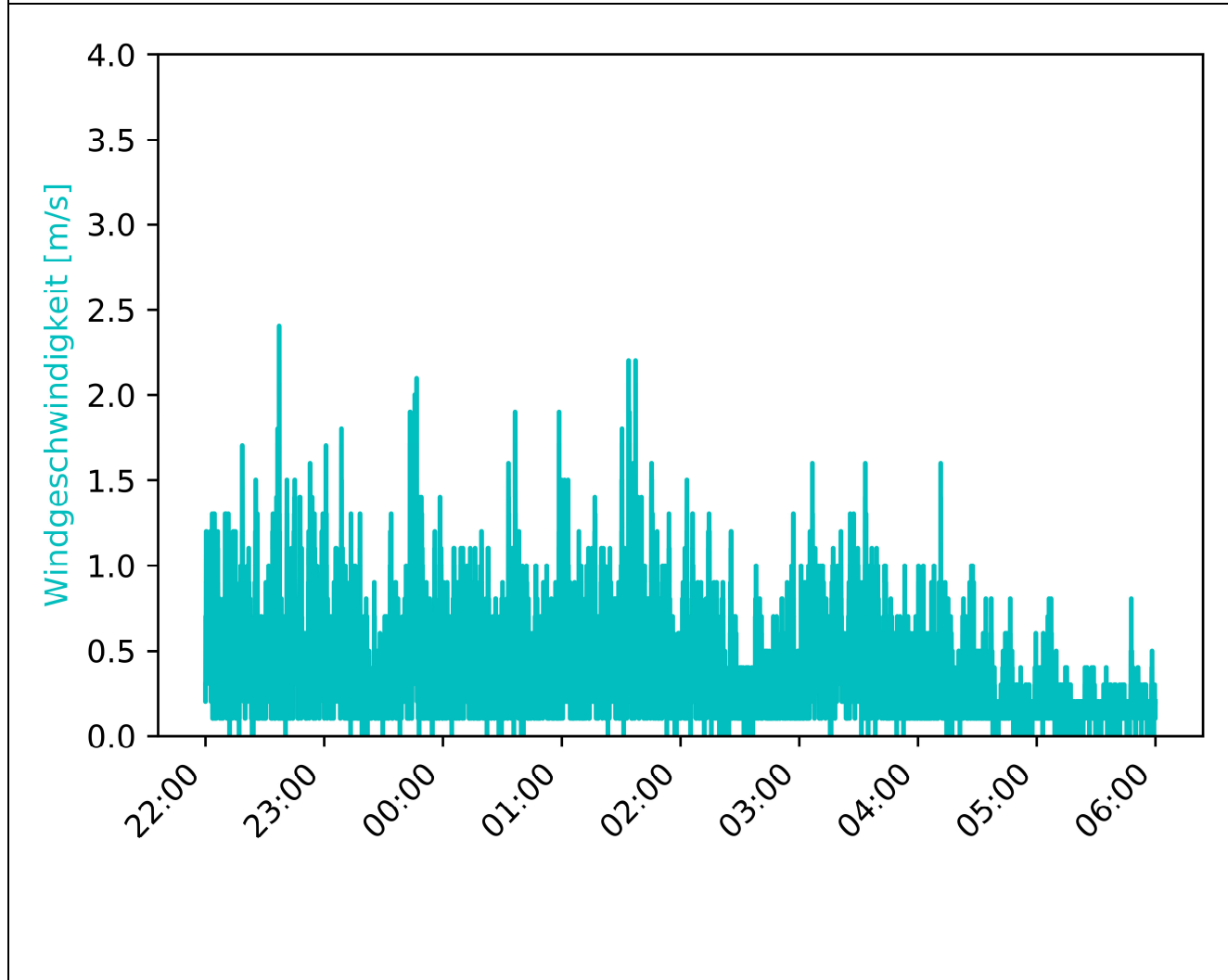

MP-02	Westholz 2, 84405 Dorfen		Messzeitraum: KW 42/2020 12.10.2020 - 13.10.2020
-------	-----------------------------	--	---

Vorherrschende Windverhältnisse/Beurteilungszeitraum	Beurteilungszeitraum: Nacht (22:00-06:00)
--	---

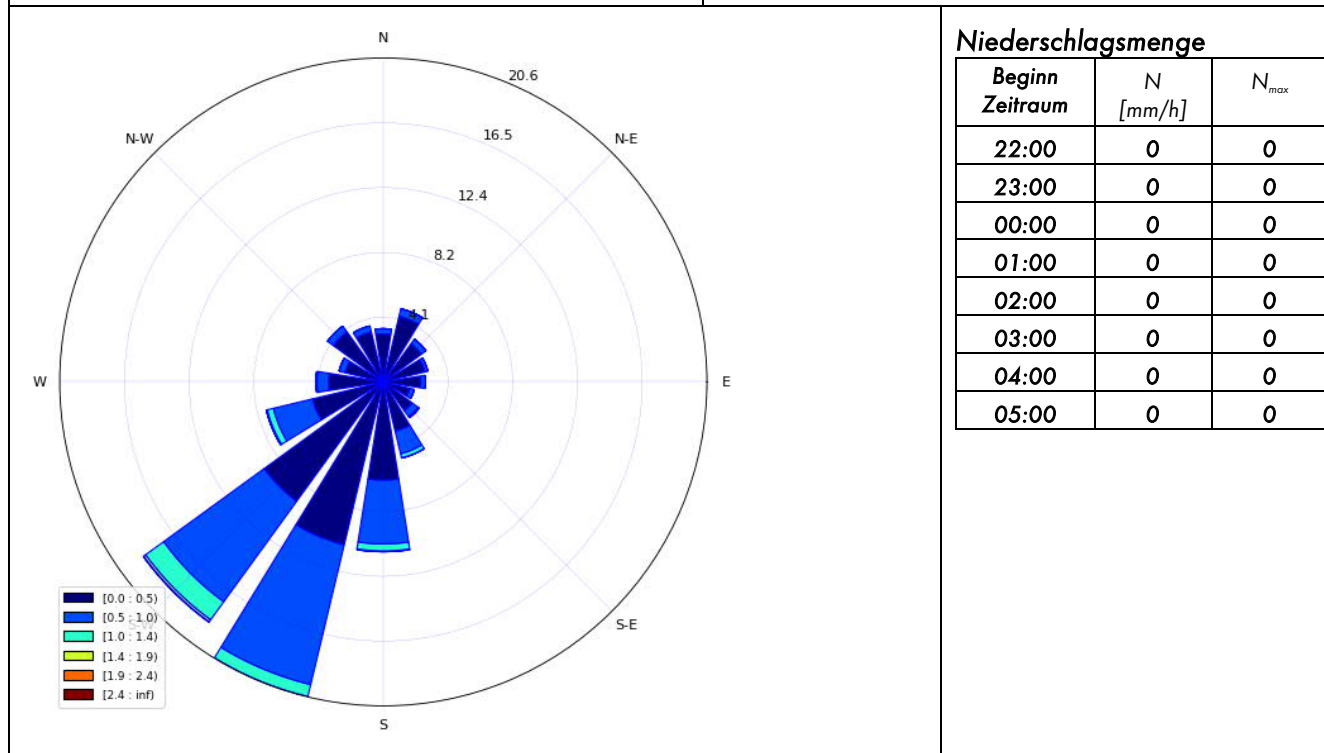

**Niederschlagsmenge**

Beginn Zeitraum	N [mm/h]	N <sub>max</sub>
22:00	0	0
23:00	0	0
00:00	0	0
01:00	0	0
02:00	0	0
03:00	0	0
04:00	0	0
05:00	0	0

Inversionswetterlage?	<u>nein</u>	
-----------------------	-------------	--

Temperatur und Luftfeuchtigkeitsentwicklung

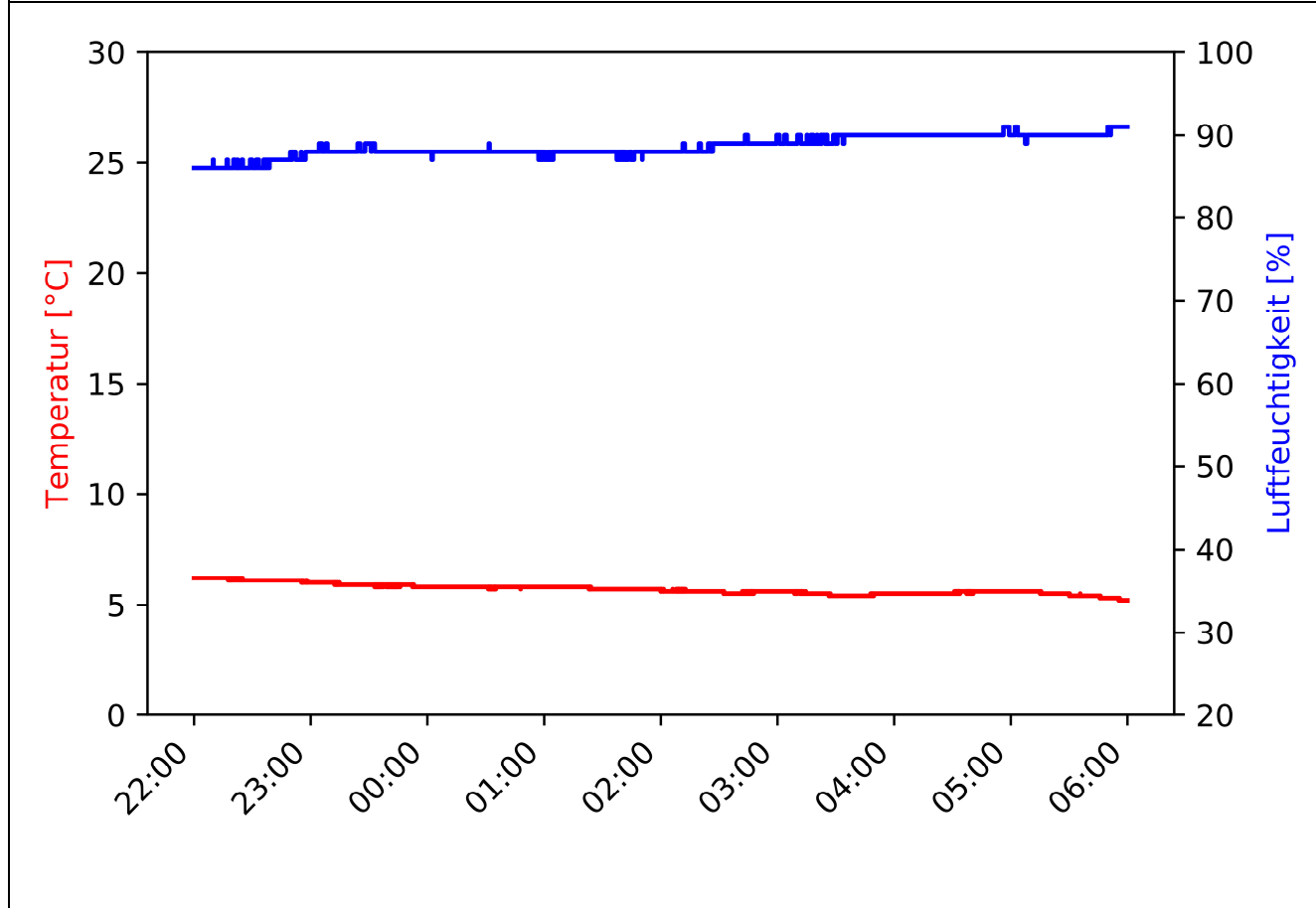

MP-02	Westholz 2, 84405 Dorfen		Messzeitraum: KW 42/2020 13.10.2020
-------	-----------------------------	--	--

Pegelzeitverlauf  $L_{Aeq,1s}$ : ohne Fremdgeräuschbereinigung

Beurteilungszeitraum: Tag (06:00-22:00)

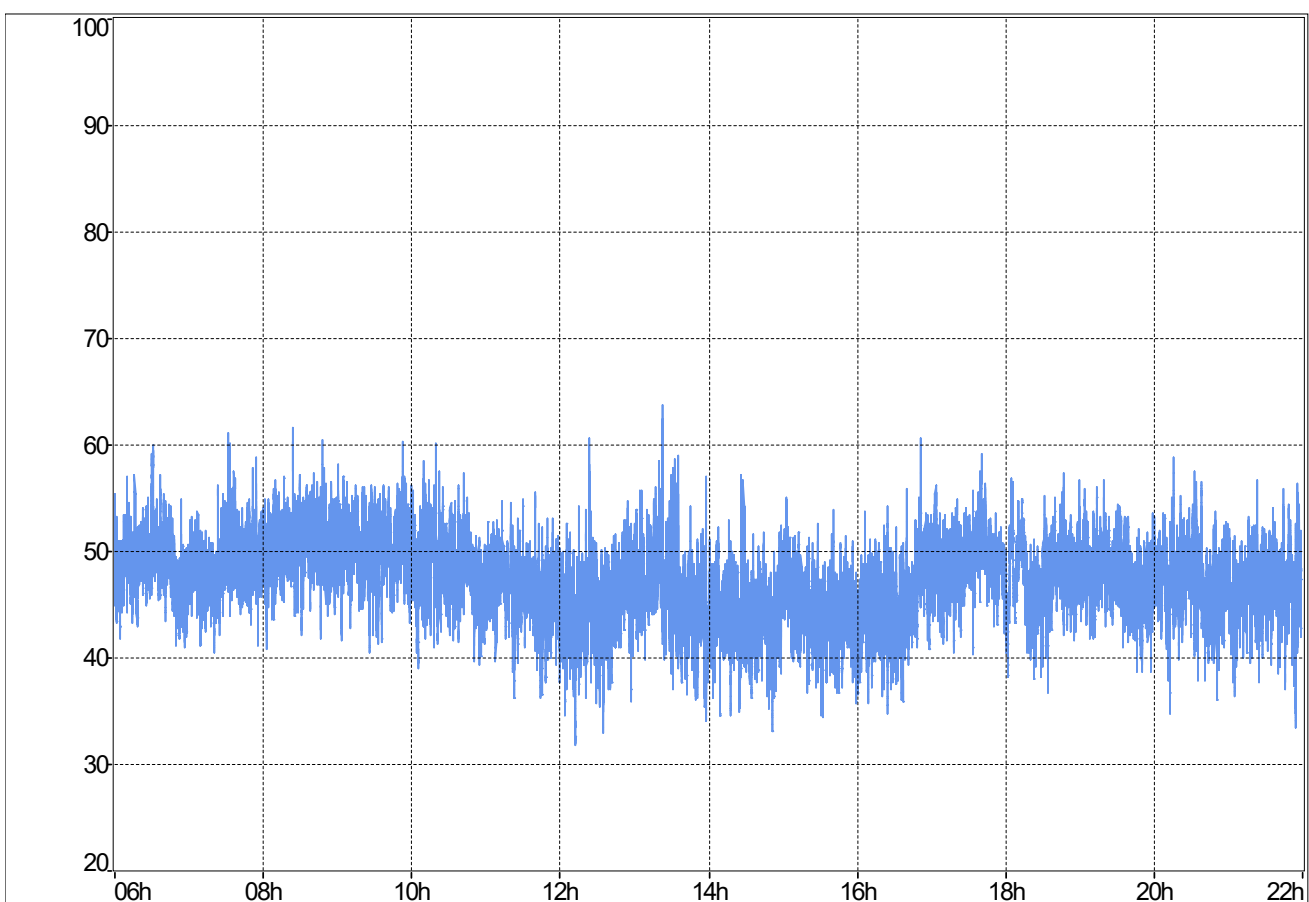

**Stündliche Beurteilungspegel**

Beginn Zeitraum	$L_{Aeq,1h}$ Rohdaten	$L_{Aeq,1h}$ ohne Fremdgeräusch
06:00	49,4	49,4
07:00	49,4	49,4
08:00	51,3	51,3
09:00	50,9	50,9
10:00	49,4	49,4
11:00	47,1	47,1
12:00	45,8	45,8
13:00	47,8	47,8
14:00	44,6	44,6
15:00	45,2	45,2
16:00	46,3	46,2
17:00	49,6	n.V.
18:00	48,6	n.V.
19:00	48,6	48,6
20:00	47,9	47,9
21:00	47,2	47,2
$L_{Aeq,06:00-22:00}$	48,5	48,4

**Ereignisprotokoll**

Beginn Zeitraum	Ereignisprotokoll
06:00	
07:00	
08:00	
09:00	
10:00	
11:00	
12:00	
13:00	
14:00	
15:00	
16:00	
17:00	Niederschlag
18:00	Niederschlag
19:00	
20:00	
21:00	

MP-02	Westholz 2, 84405 Dorfen		Messzeitraum: KW 42/2020 13.10.2020
-------	-----------------------------	--	--

Prozentuale Pegelverteilung/Beurteilungszeitraum Beurteilungszeitraum: Tag (06:00-22:00)

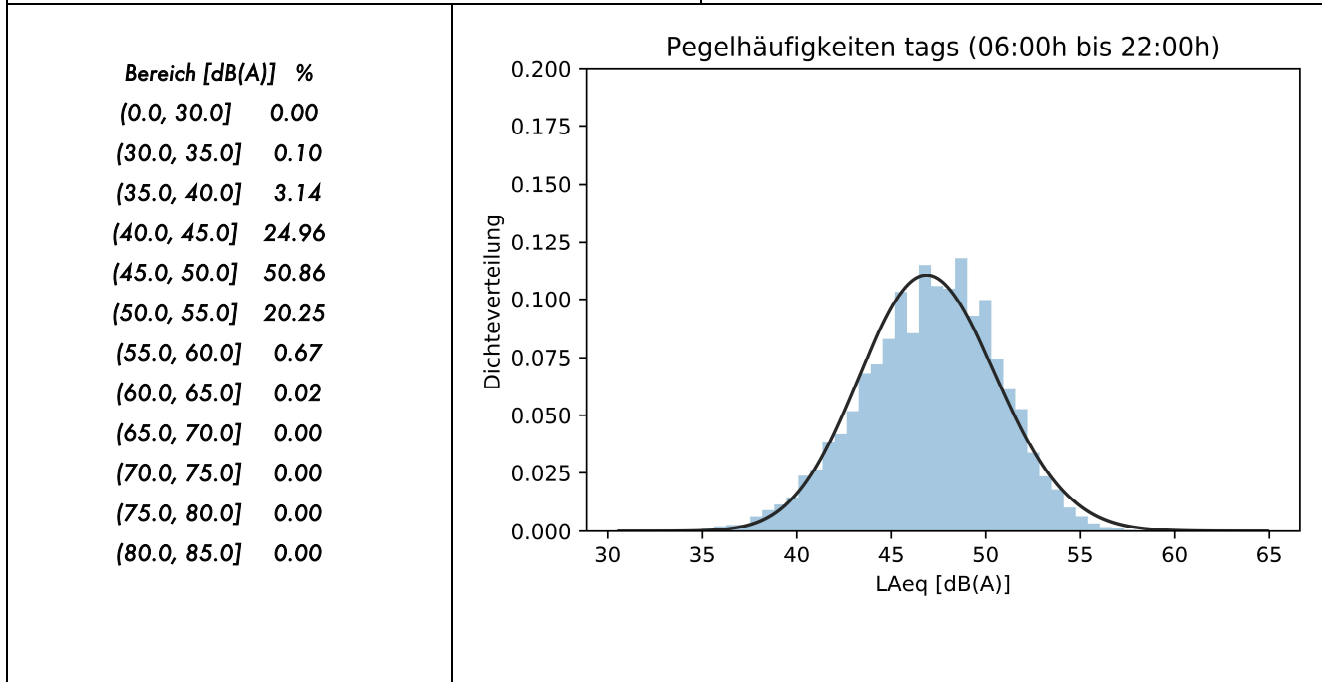

Entwicklung Windgeschwindigkeit

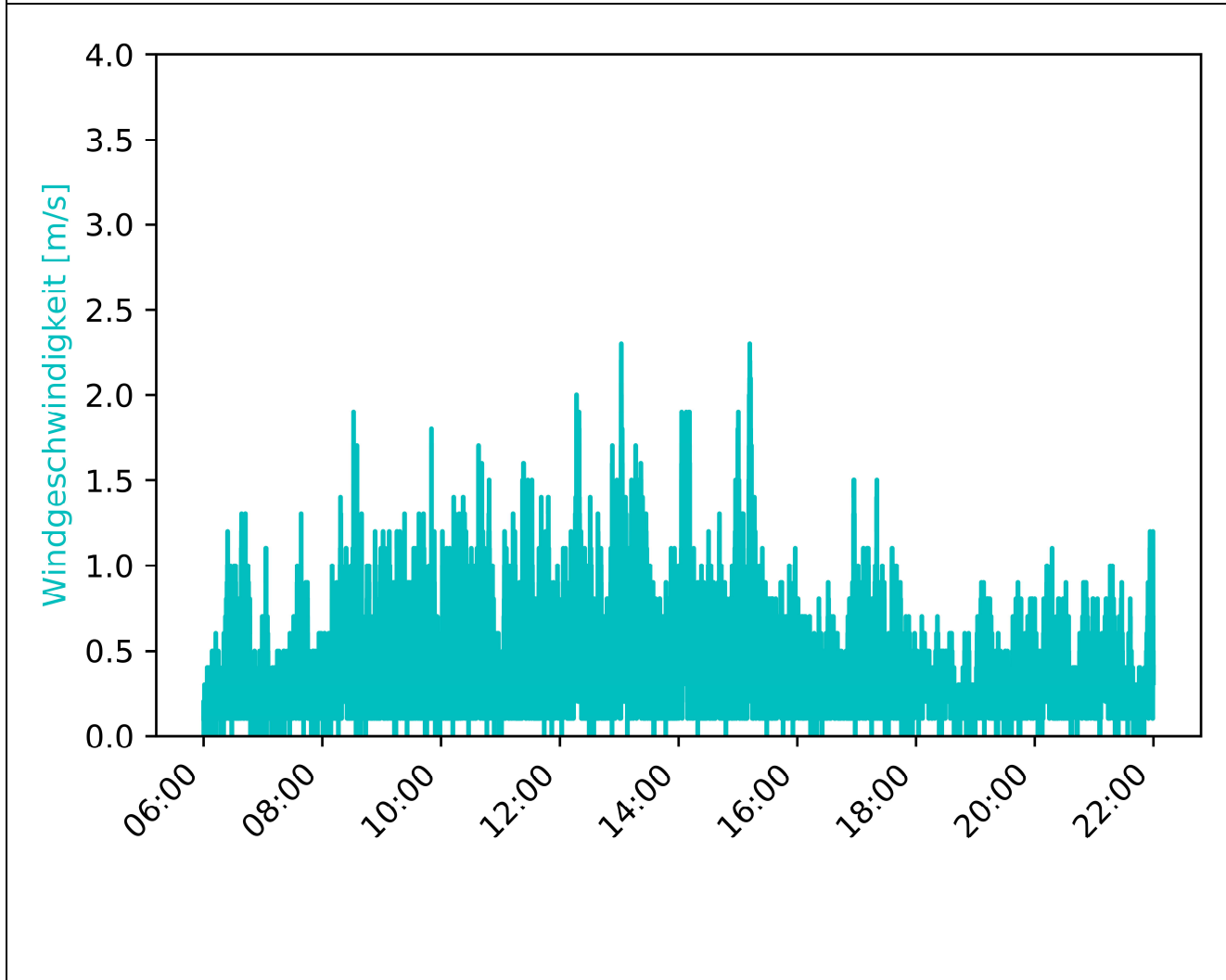

MP-02	Westholz 2, 84405 Dorfen		Messzeitraum: KW 42/2020 13.10.2020
-------	-----------------------------	--	--

Vorherrschende Windverhältnisse/Beurteilungszeitraum	Beurteilungszeitraum: Tag (06:00-22:00)
--	---

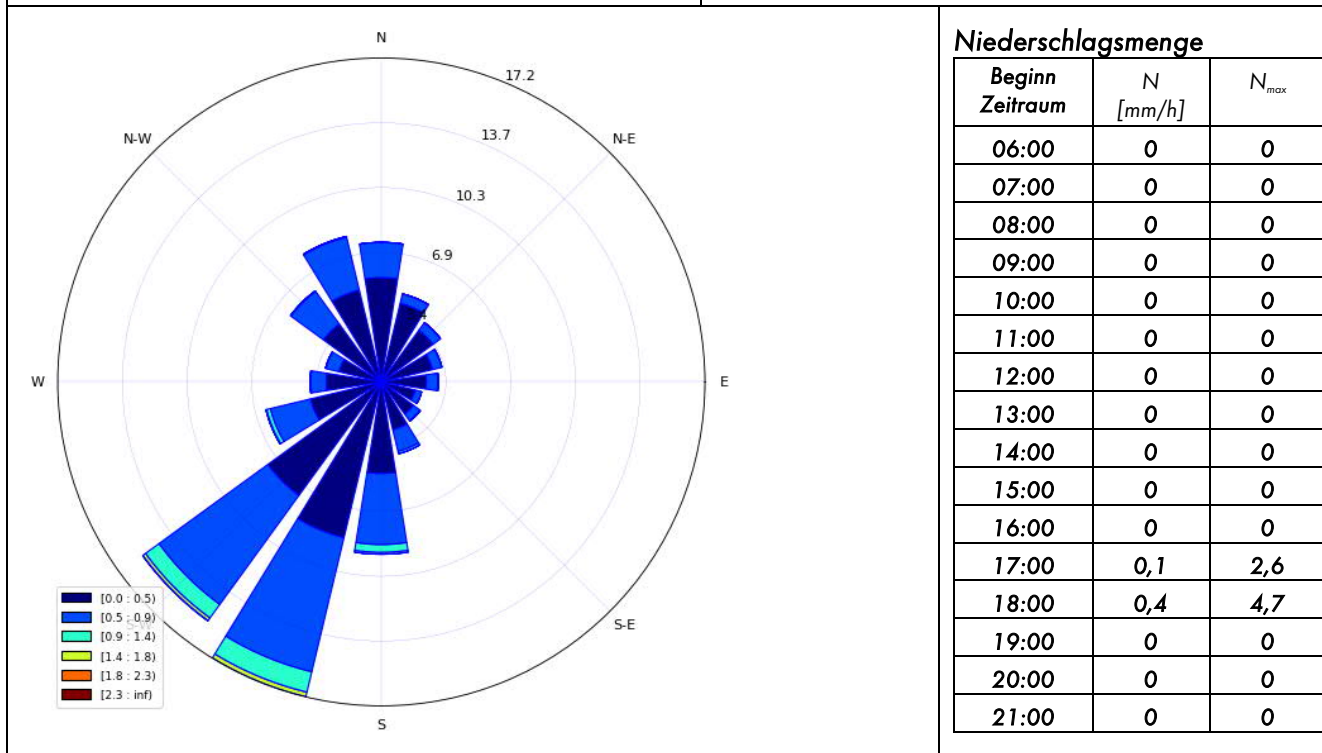

Inversionswetterlage?	<u>nein</u>	
-----------------------	-------------	--

Temperatur und Luftfeuchtigkeitsentwicklung

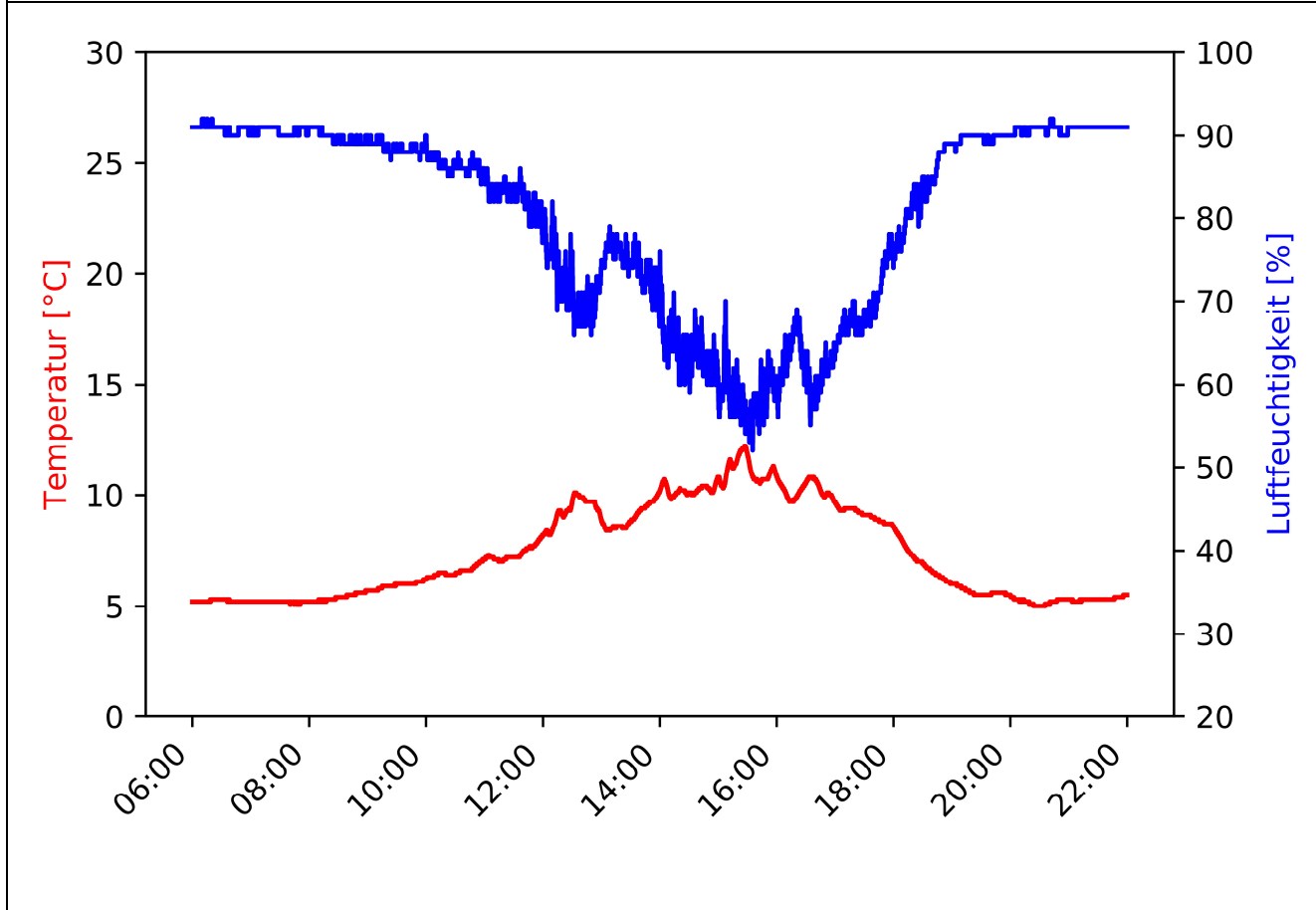

MP-02	Westholz 2, 84405 Dorfen		Messzeitraum: KW 42/2020 13.10.2020 - 14.10.2020
-------	-----------------------------	--	---

Pegelzeitverlauf  $L_{Aeq,1s}$ : ohne Fremdgeräuschbereinigung

Beurteilungszeitraum: Nacht (22:00-06:00)

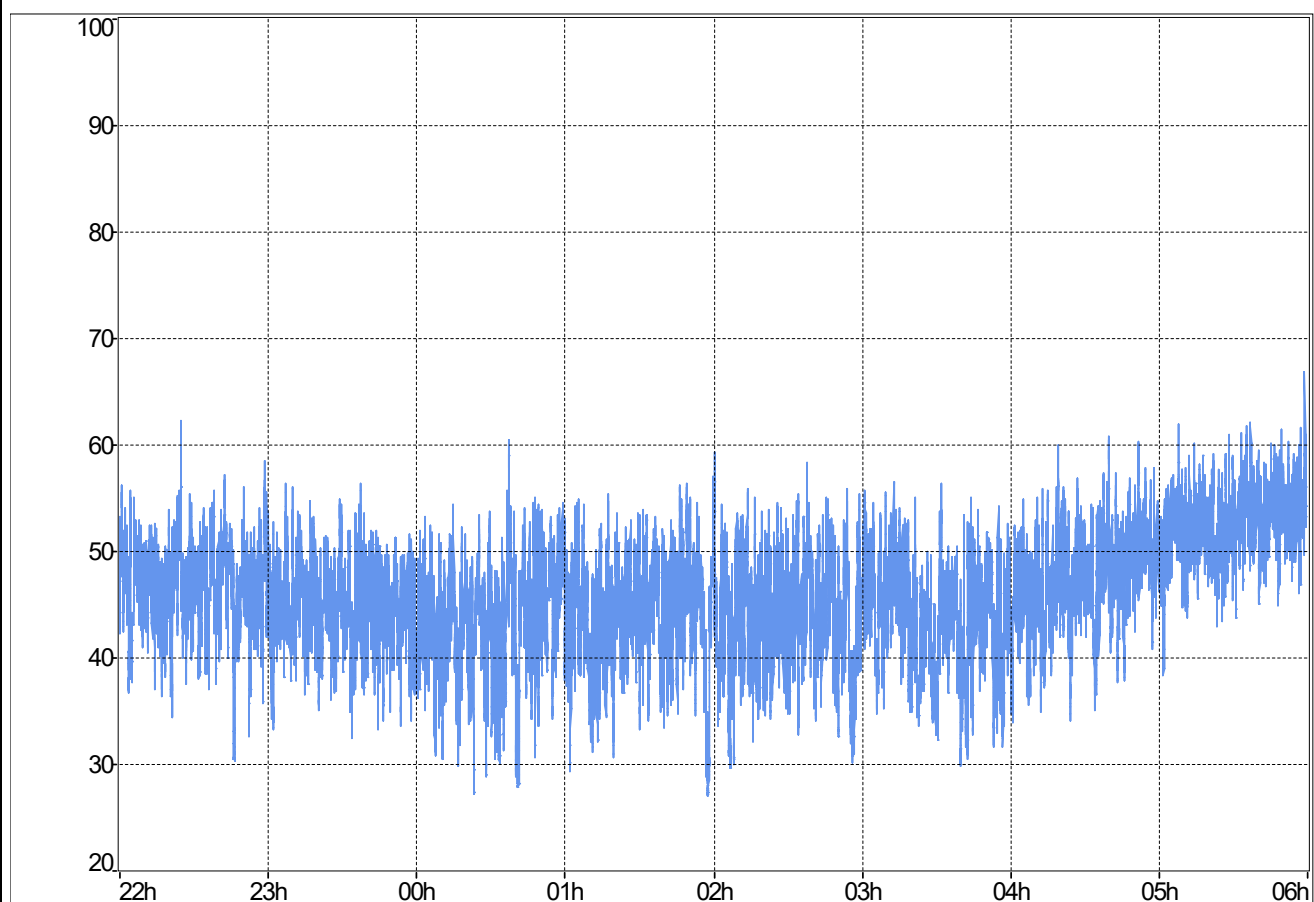

**Stündliche Beurteilungspegel**

Beginn Zeitraum	$L_{Aeq,1h}$ Rohdaten	$L_{Aeq,1h}$ ohne Fremdgeräusch
22:00	48,2	48,2
23:00	46,1	46,1
00:00	46	46
01:00	46,2	46,2
02:00	46,4	46,4
03:00	46	46
04:00	49,4	49,4
05:00	53,5	53,5
$L_{Aeq,22:00-06:00}$	48,6	48,6

**Ereignisprotokoll**

Beginn Zeitraum	Ereignisprotokoll
22:00	
23:00	
00:00	
01:00	
02:00	
03:00	
04:00	
05:00	

MP-02	Westholz 2, 84405 Dorfen		Messzeitraum: KW 42/2020 13.10.2020 - 14.10.2020
-------	-----------------------------	--	---

Prozentuale Pegelverteilung/Beurteilungszeitraum [%] Beurteilungszeitraum: Nacht (22:00-06:00)

Bereich [dB(A)]	%
(0.0, 30.0]	0.44
(30.0, 35.0]	3.01
(35.0, 40.0]	12.05
(40.0, 45.0]	28.54
(45.0, 50.0]	34.93
(50.0, 55.0]	17.97
(55.0, 60.0]	2.97
(60.0, 65.0]	0.08
(65.0, 70.0]	0.00
(70.0, 75.0]	0.00
(75.0, 80.0]	0.00
(80.0, 85.0]	0.00

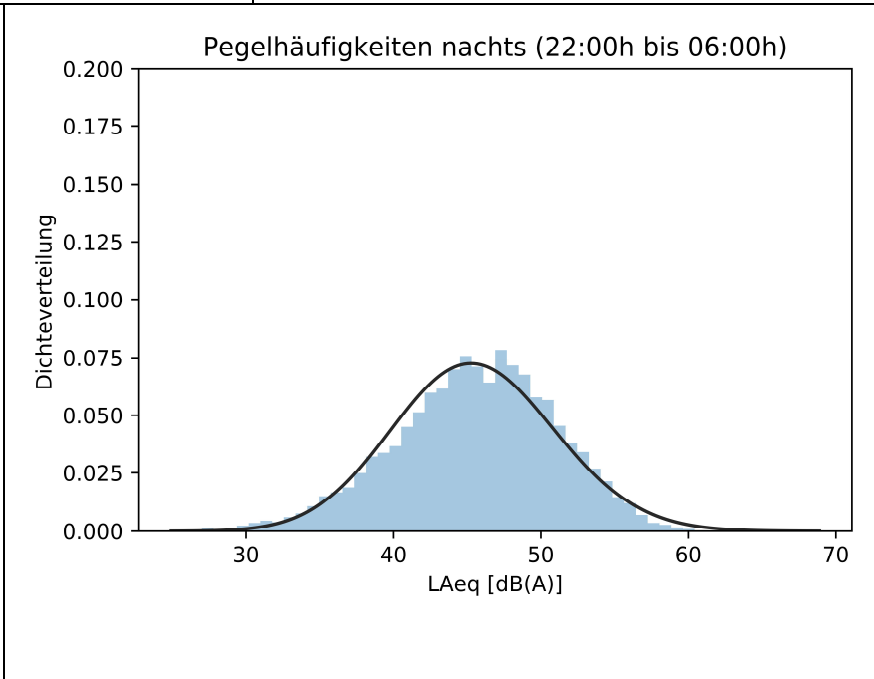

Entwicklung Windgeschwindigkeit

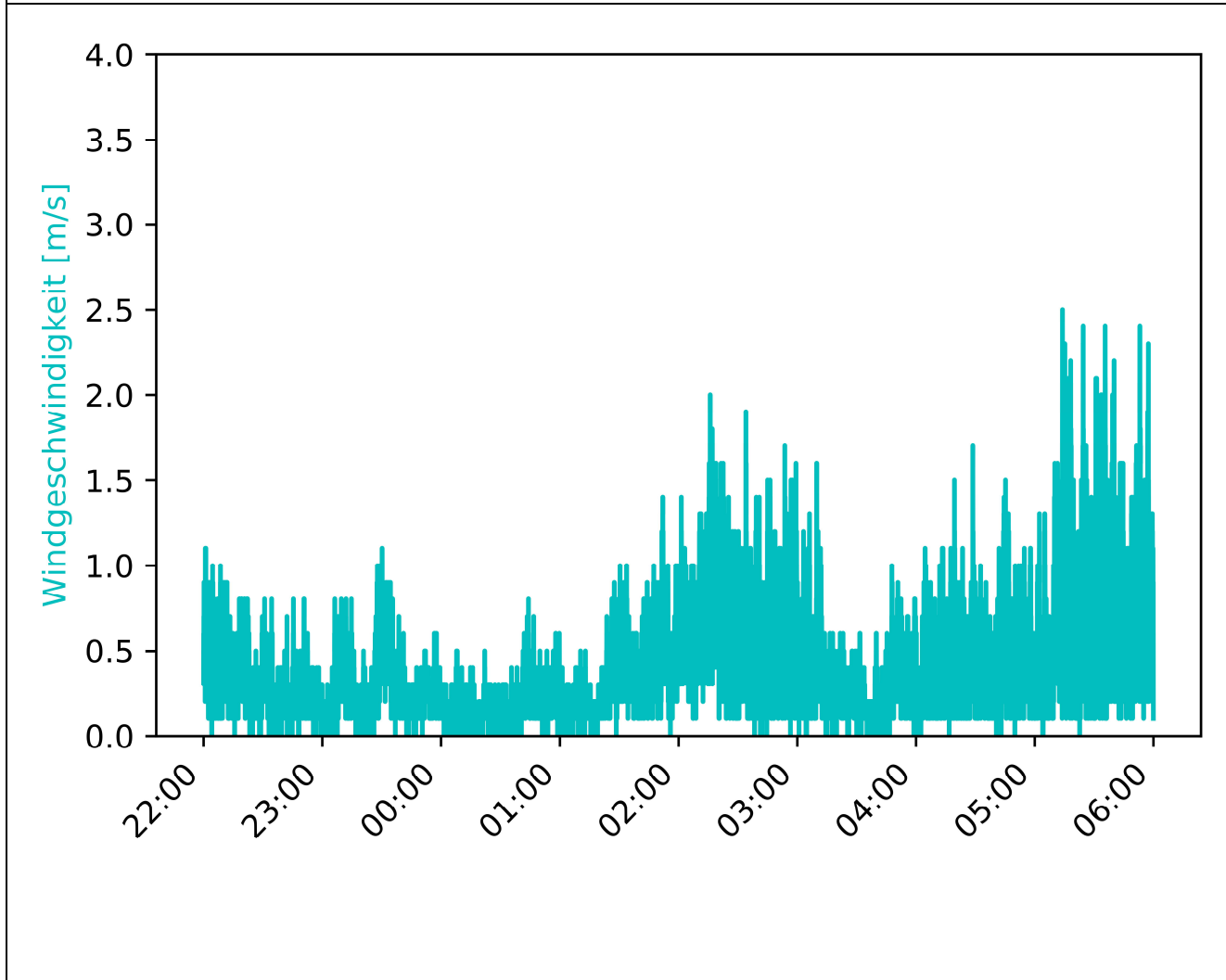



MP-02	Westholz 2, 84405 Dorfen		Messzeitraum: KW 42/2020 13.10.2020 - 14.10.2020
-------	-----------------------------	--	---

Vorherrschende Windverhältnisse/Beurteilungszeitraum Beurteilungszeitraum: **Nacht (22:00-06:00)**

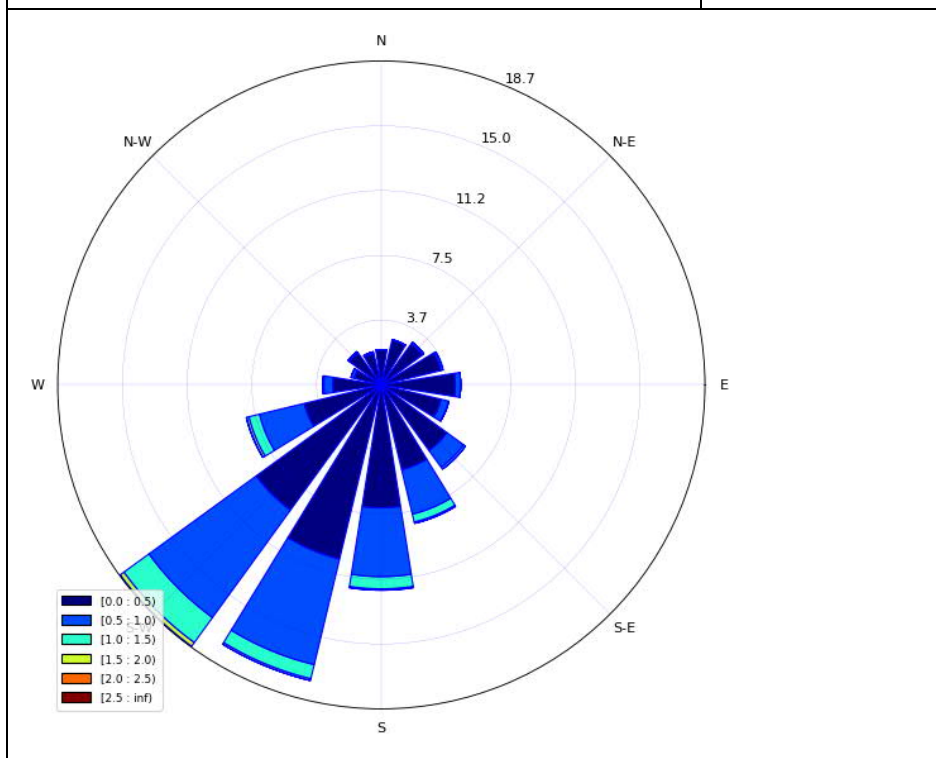

**Niederschlagsmenge**

Beginn Zeitraum	N [mm/h]	N <sub>max</sub>
22:00	0	0
23:00	0	0
00:00	0	0
01:00	0	0
02:00	0	0
03:00	0	0
04:00	0	0
05:00	0	0

Inversionswetterlage? nein

Temperatur und Luftfeuchtigkeitsentwicklung

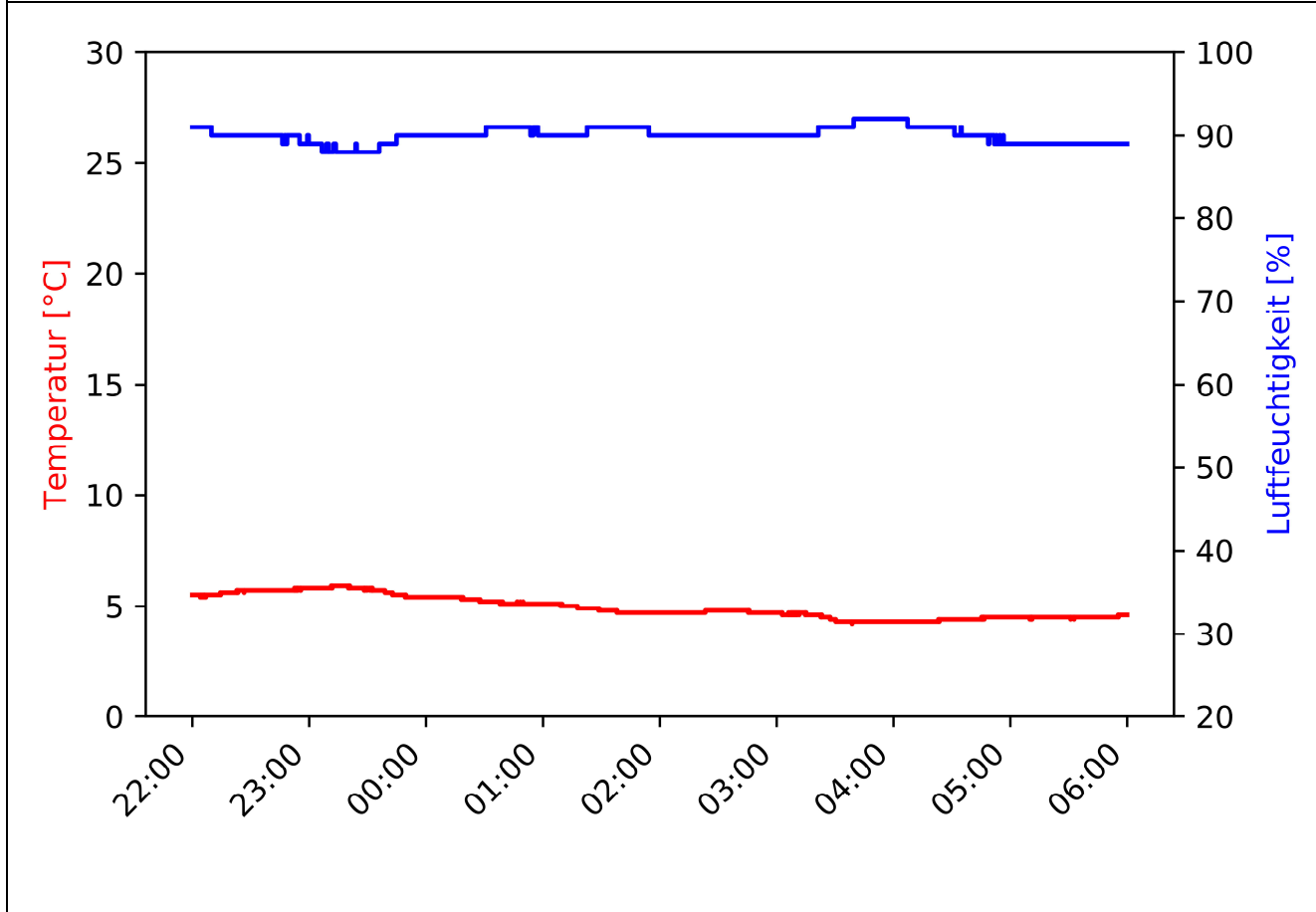

MP-02	Westholz 2, 84405 Dorfen	Messzeitraum: KW 42/2020 14.10.2020
-------	-----------------------------	--

Pegelzeitverlauf  $L_{Aeq,1s}$ : ohne Fremdgeräuschbereinigung

Beurteilungszeitraum: Tag (06:00-22:00)

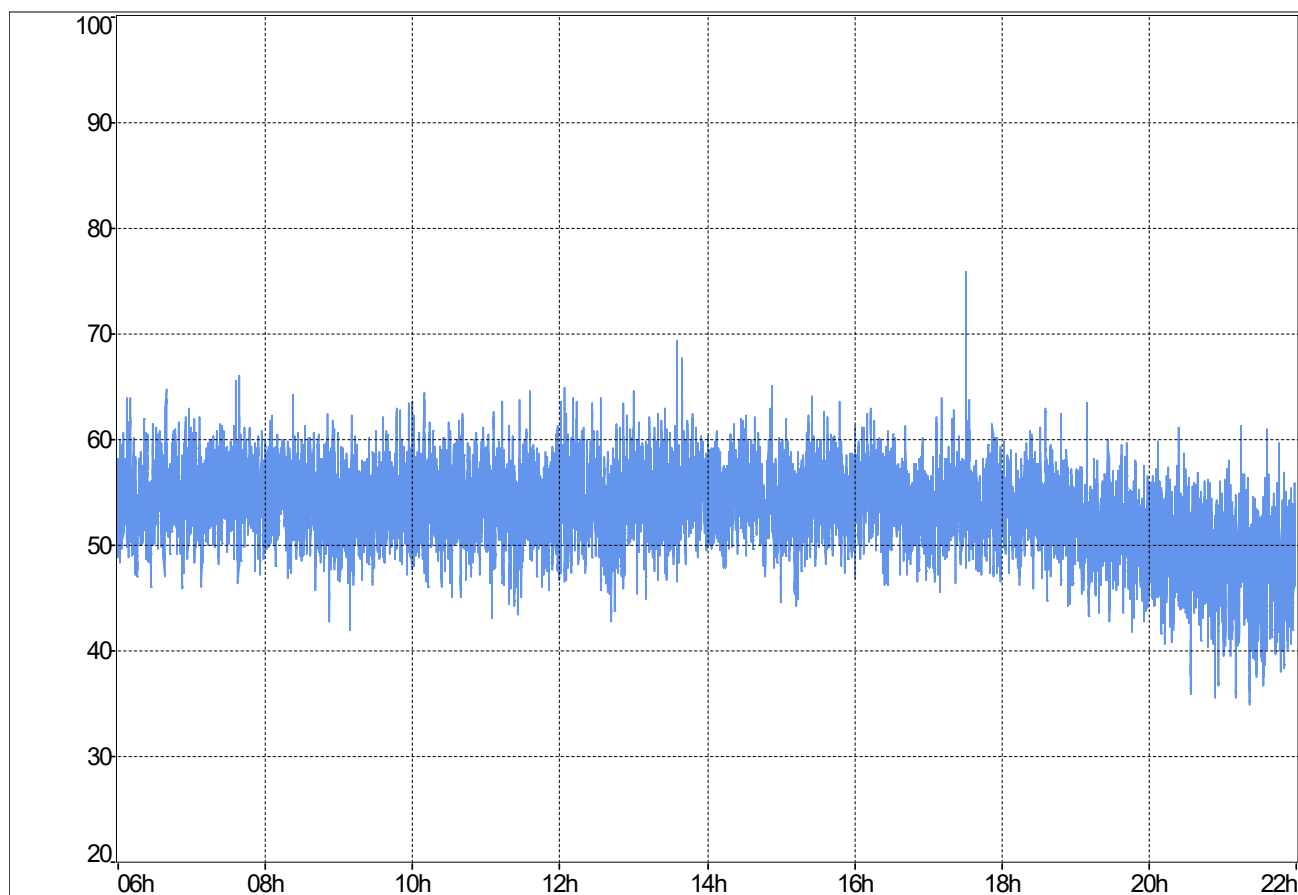

**Stündliche Beurteilungspegel**

**Ereignisprotokoll**

Beginn Zeitraum	$L_{Aeq,1h}$ Rohdaten	$L_{Aeq,1h}$ ohne Fremdgeräusch
06:00	55,1	55,1
07:00	55,5	55,5
08:00	55,1	55,1
09:00	54,5	54,5
10:00	54,7	54,7
11:00	54,3	54,3
12:00	54,9	54,9
13:00	55,5	55,5
14:00	55,2	55,2
15:00	55	55
16:00	54,9	54,9
17:00	55	54,2
18:00	54	n.V.
19:00	52,1	52,1
20:00	50,5	50,5
21:00	49,2	49,2
$L_{Aeq,06:00-22:00}$	54,4	54,4

Beginn Zeitraum	Ereignisprotokoll
06:00	
07:00	
08:00	
09:00	
10:00	
11:00	
12:00	
13:00	
14:00	
15:00	
16:00	
17:00	17:31 Tiergeräusche
18:00	
19:00	
20:00	
21:00	

MP-02	Westholz 2, 84405 Dorfen	Messzeitraum: KW 42/2020 14.10.2020
-------	-----------------------------	--

Prozentuale Pegelverteilung/Beurteilungszeitraum	Beurteilungszeitraum: Tag (06:00-22:00)
--	---

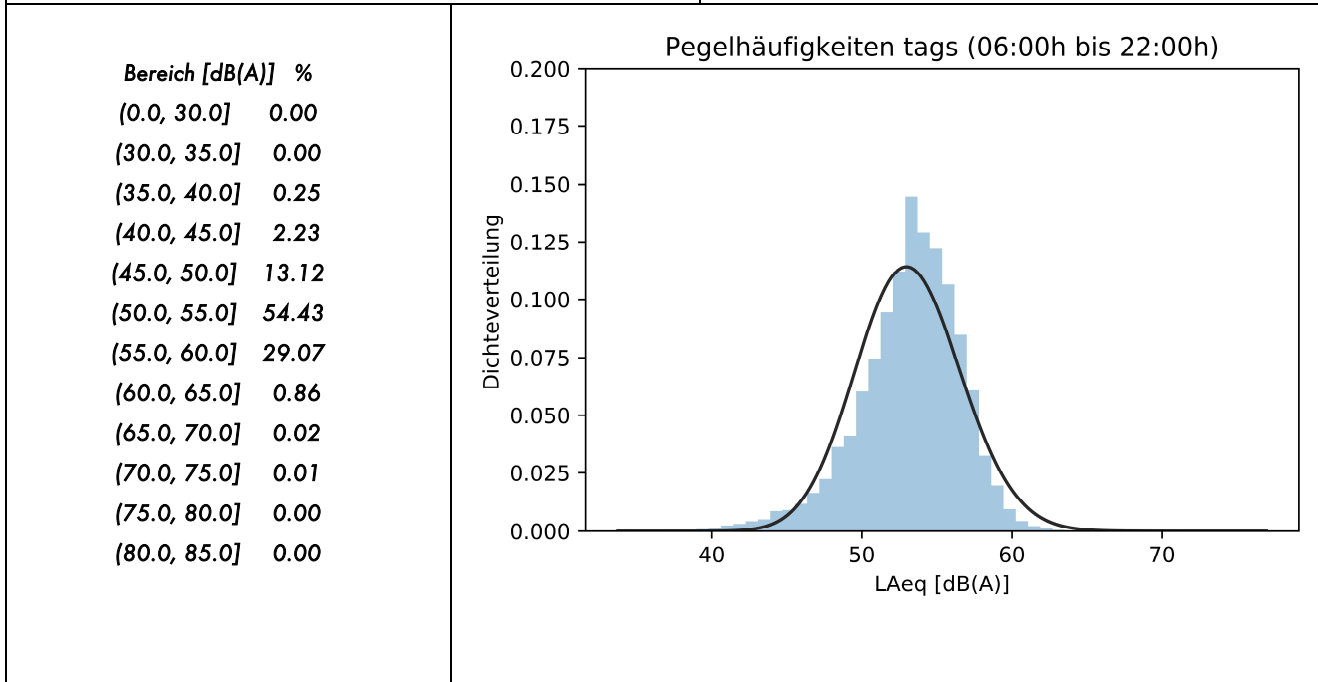

Entwicklung Windgeschwindigkeit

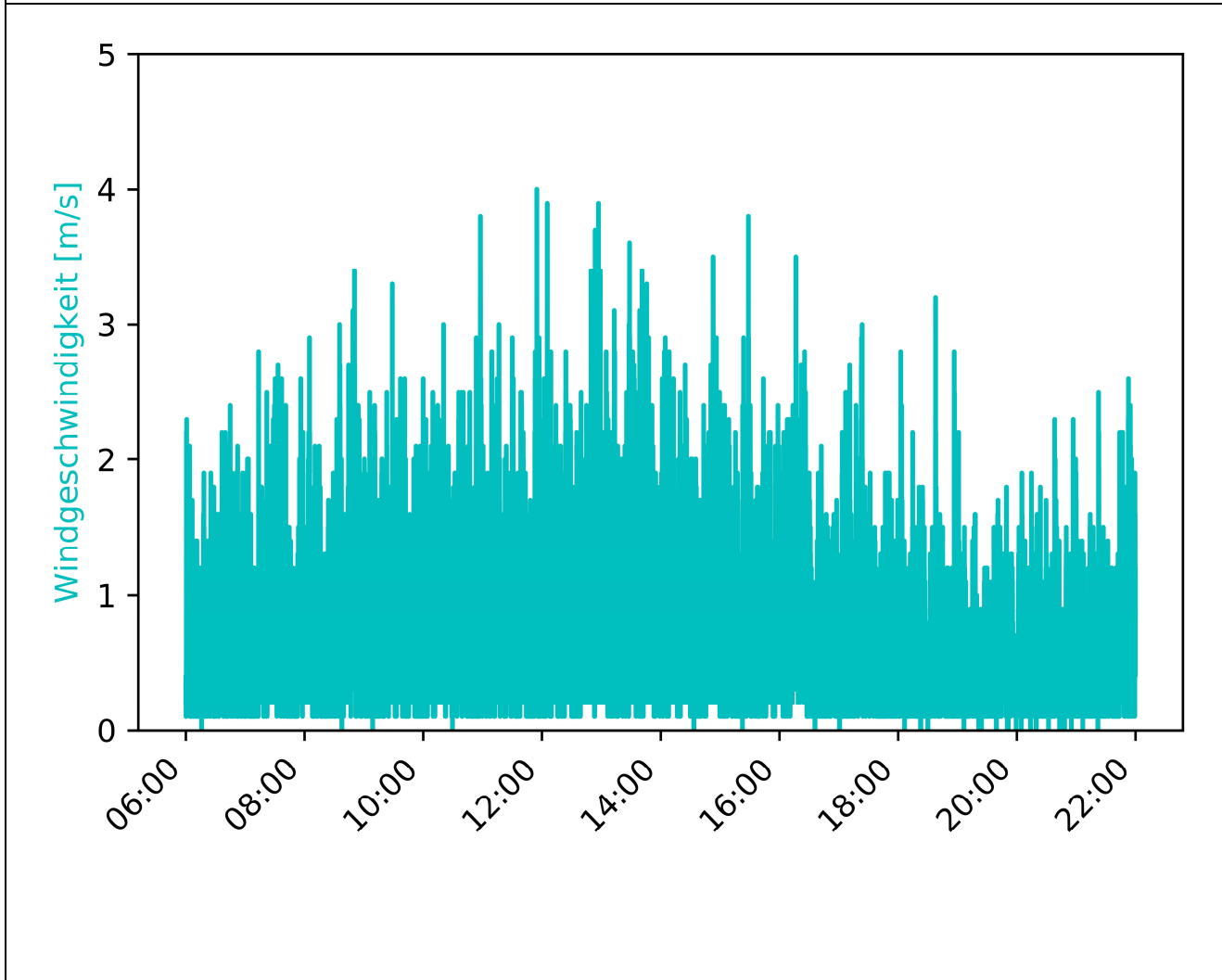

MP-02	Westholz 2, 84405 Dorfen	Messzeitraum: KW 42/2020 14.10.2020
-------	-----------------------------	--

Vorherrschende Windverhältnisse/Beurteilungszeitraum

Beurteilungszeitraum: Tag (06:00-22:00)

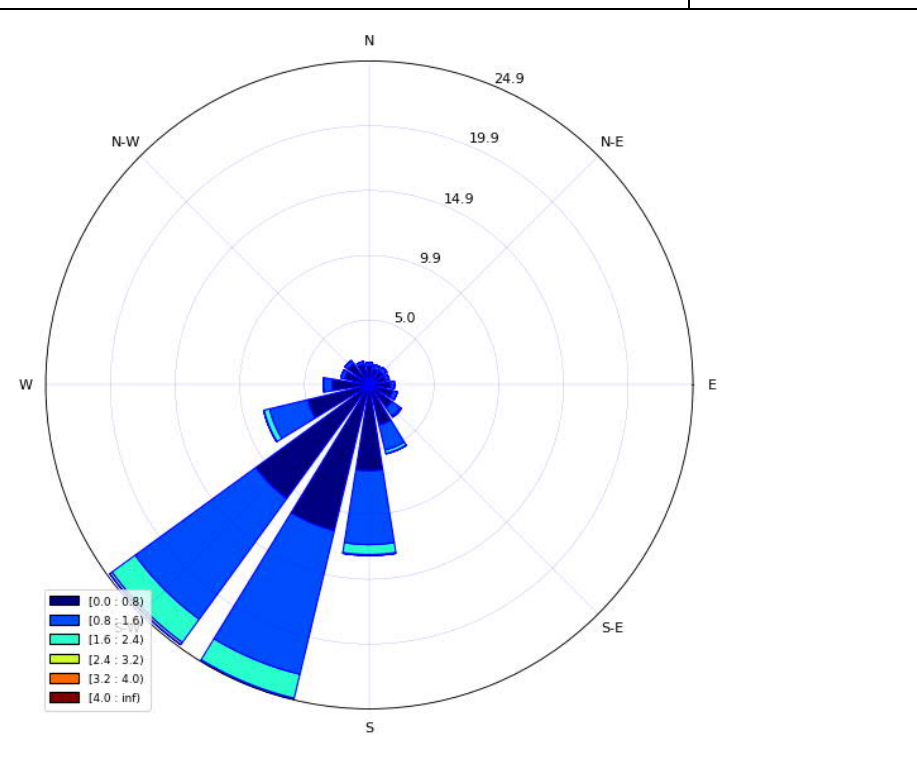

Niederschlagsmenge		
Beginn Zeitraum	N [mm/h]	N <sub>max</sub>
06:00	0	0
07:00	0	0
08:00	0	0
09:00	0	0
10:00	0	0
11:00	0	0,6
12:00	0	0
13:00	0	0
14:00	0	0,7
15:00	0	0,5
16:00	0	0
17:00	0,1	1,7
18:00	0,1	3,9
19:00	0	0
20:00	0	0
21:00	0	0

Inversionswetterlage?  nein

Temperatur und Luftfeuchtigkeitsentwicklung

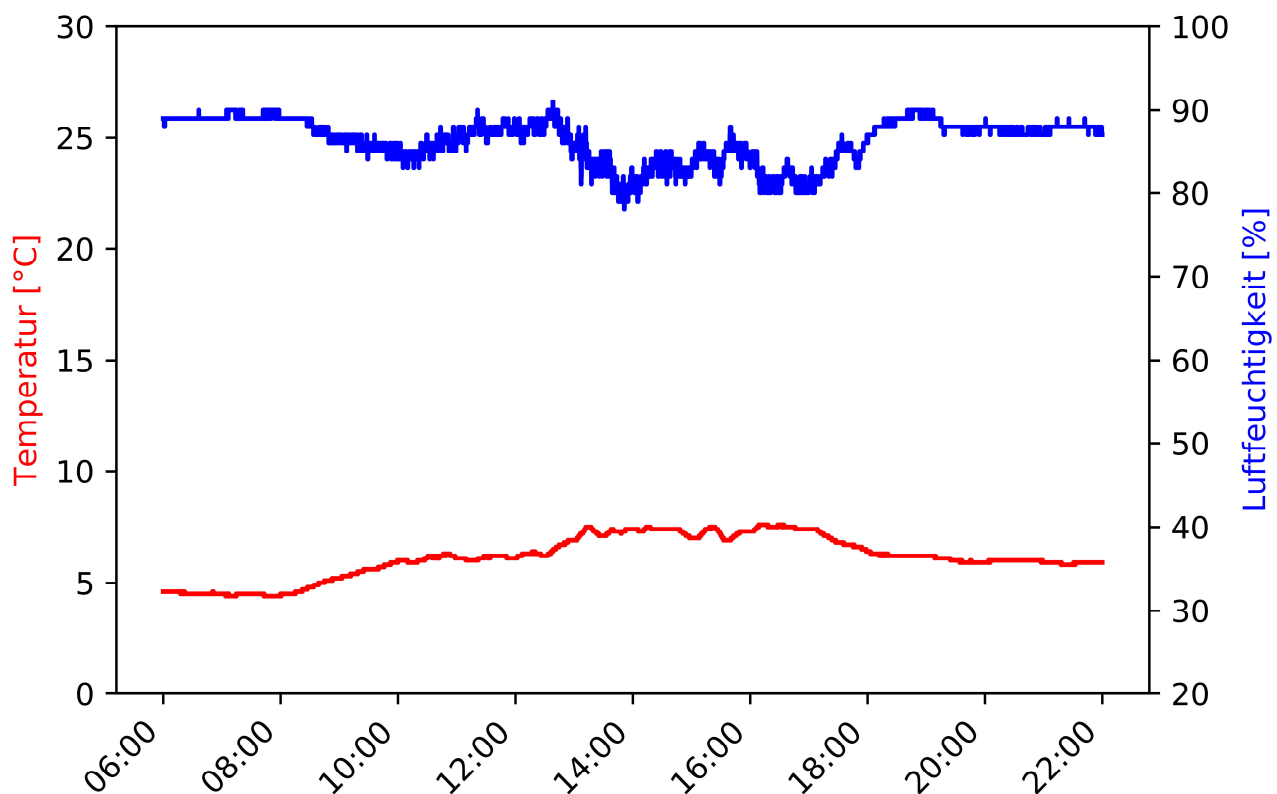

MP-02	Westholz 2, 84405 Dorfen	Messzeitraum: KW 42/2020 14.10.2020 - 15.10.2020
-------	-----------------------------	---

Pegelzeitverlauf  $L_{Aeq,1s}$ : ohne Fremdgeräuschbereinigung

Beurteilungszeitraum: Nacht (22:00-06:00)

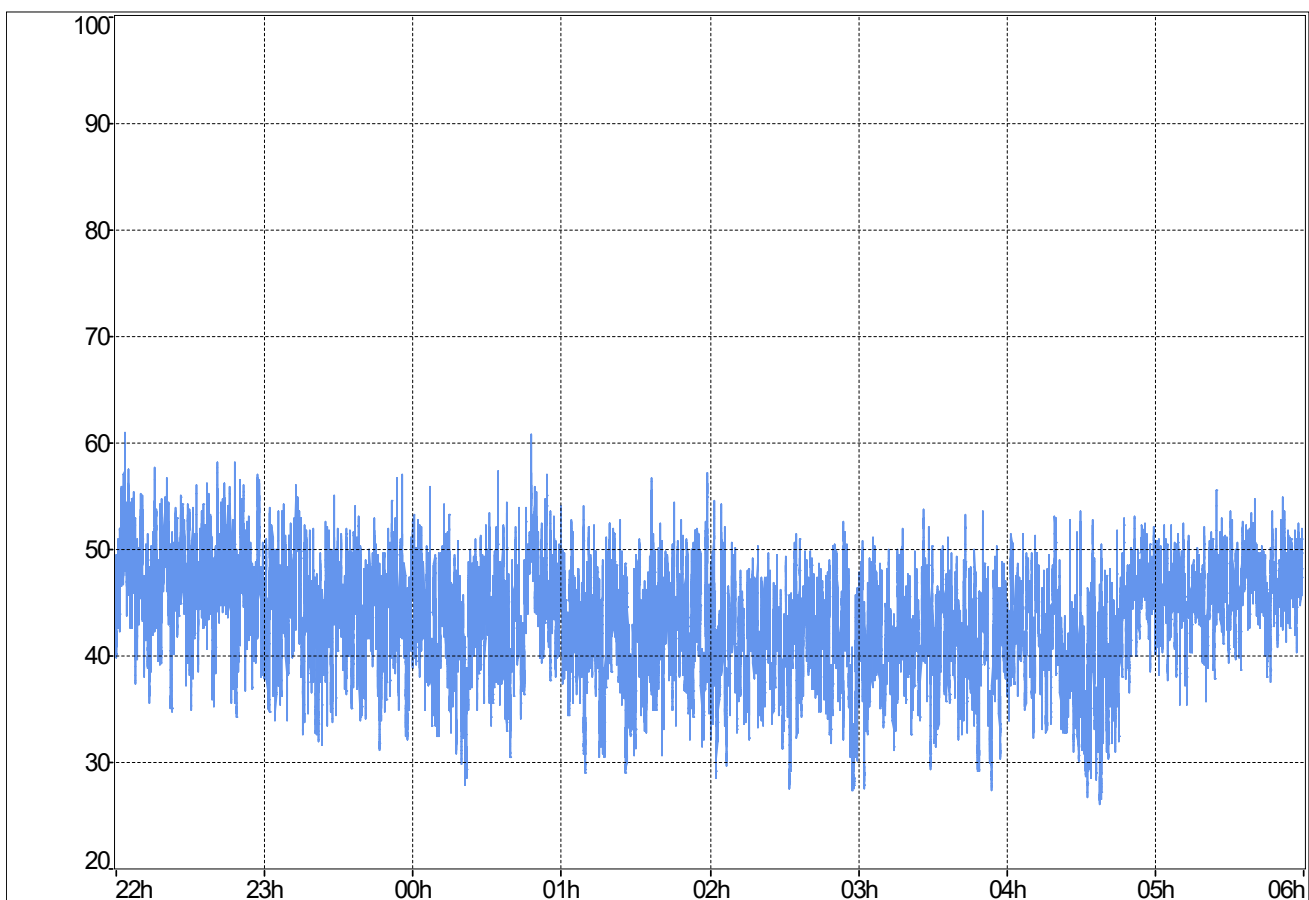

**Stündliche Beurteilungspegel**

Beginn Zeitraum	$L_{Aeq,1h}$ Rohdaten	$L_{Aeq,1h}$ ohne Fremdgeräusch
22:00	48,8	48,8
23:00	45,9	45,9
00:00	46,2	46,2
01:00	44,7	44,7
02:00	43,1	43,1
03:00	43,4	43,4
04:00	44,1	44,1
05:00	46,9	46,9
$L_{Aeq,22:00-06:00}$	45,8	45,8

**Ereignisprotokoll**

Beginn Zeitraum	Ereignisprotokoll
22:00	
23:00	
00:00	
01:00	
02:00	
03:00	
04:00	
05:00	

MP-02	Westholz 2, 84405 Dorfen	Messzeitraum: KW 42/2020 14.10.2020 - 15.10.2020
-------	-----------------------------	---

Prozentuale Pegelverteilung/Beurteilungszeitraum [%]

Beurteilungszeitraum: **Nacht (22:00-06:00)**

Bereich [dB(A)]	%
(0.0, 30.0]	0.91
(30.0, 35.0]	5.97
(35.0, 40.0]	19.08
(40.0, 45.0]	34.72
(45.0, 50.0]	32.14
(50.0, 55.0]	6.86
(55.0, 60.0]	0.31
(60.0, 65.0]	0.01
(65.0, 70.0]	0.00
(70.0, 75.0]	0.00
(75.0, 80.0]	0.00
(80.0, 85.0]	0.00

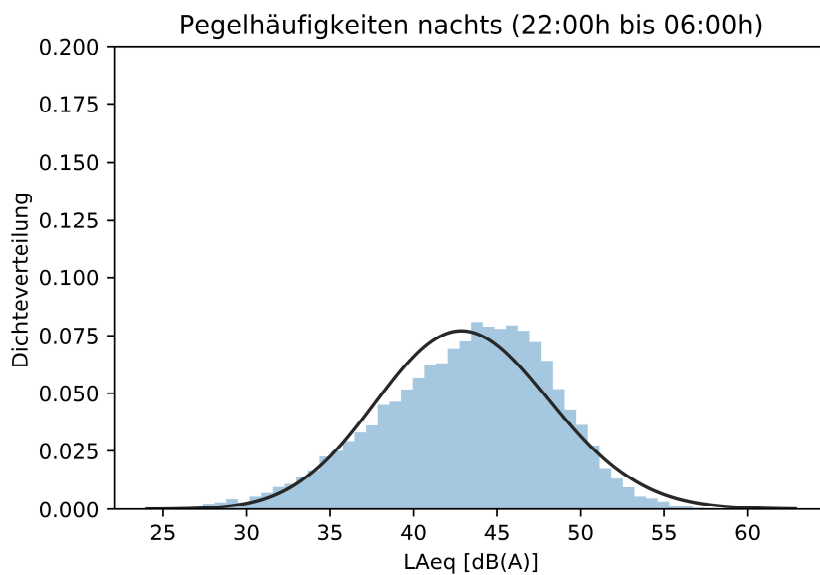

Entwicklung Windgeschwindigkeit

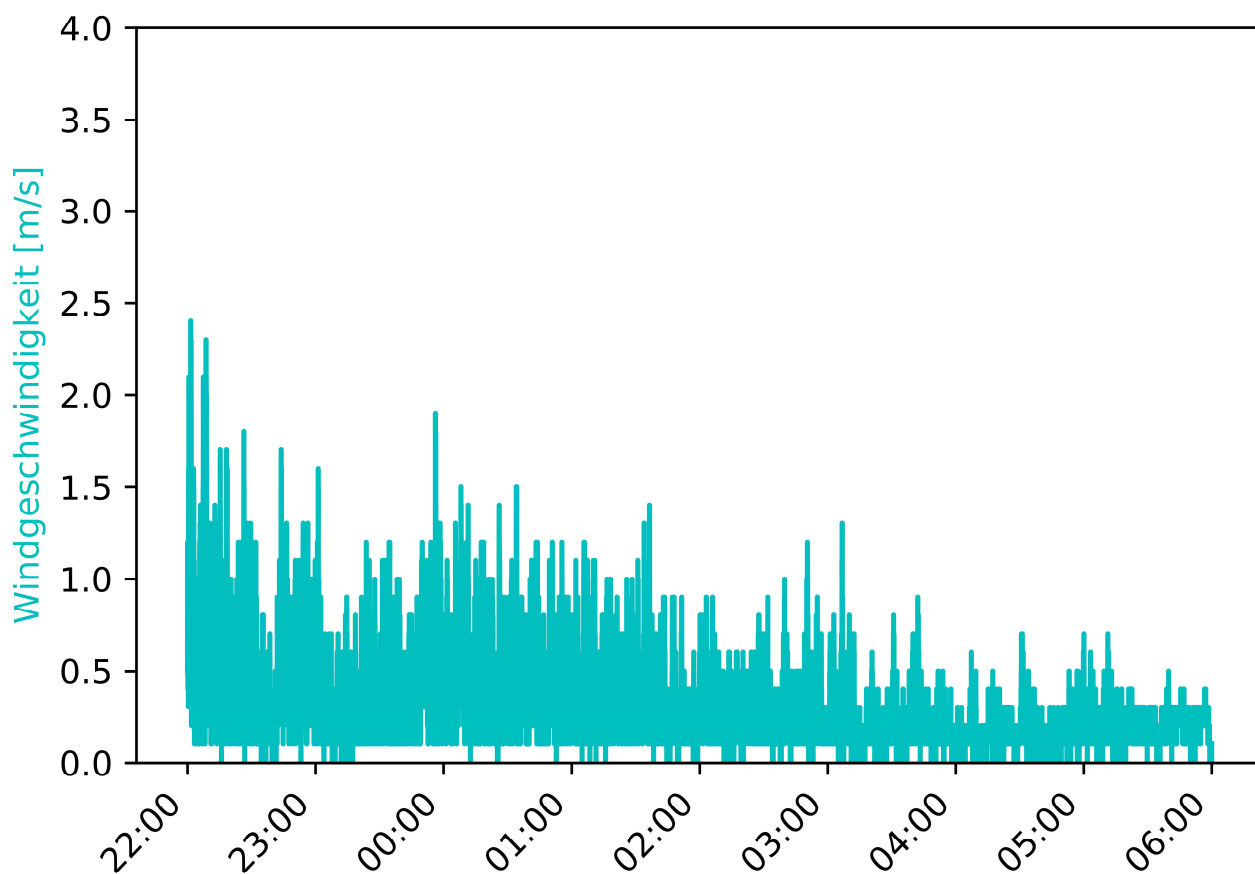

MP-02	Westholz 2, 84405 Dorfen		Messzeitraum: KW 42/2020 14.10.2020 - 15.10.2020
-------	-----------------------------	--	---

Vorherrschende Windverhältnisse/Beurteilungszeitraum Beurteilungszeitraum: Nacht (22:00-06:00)

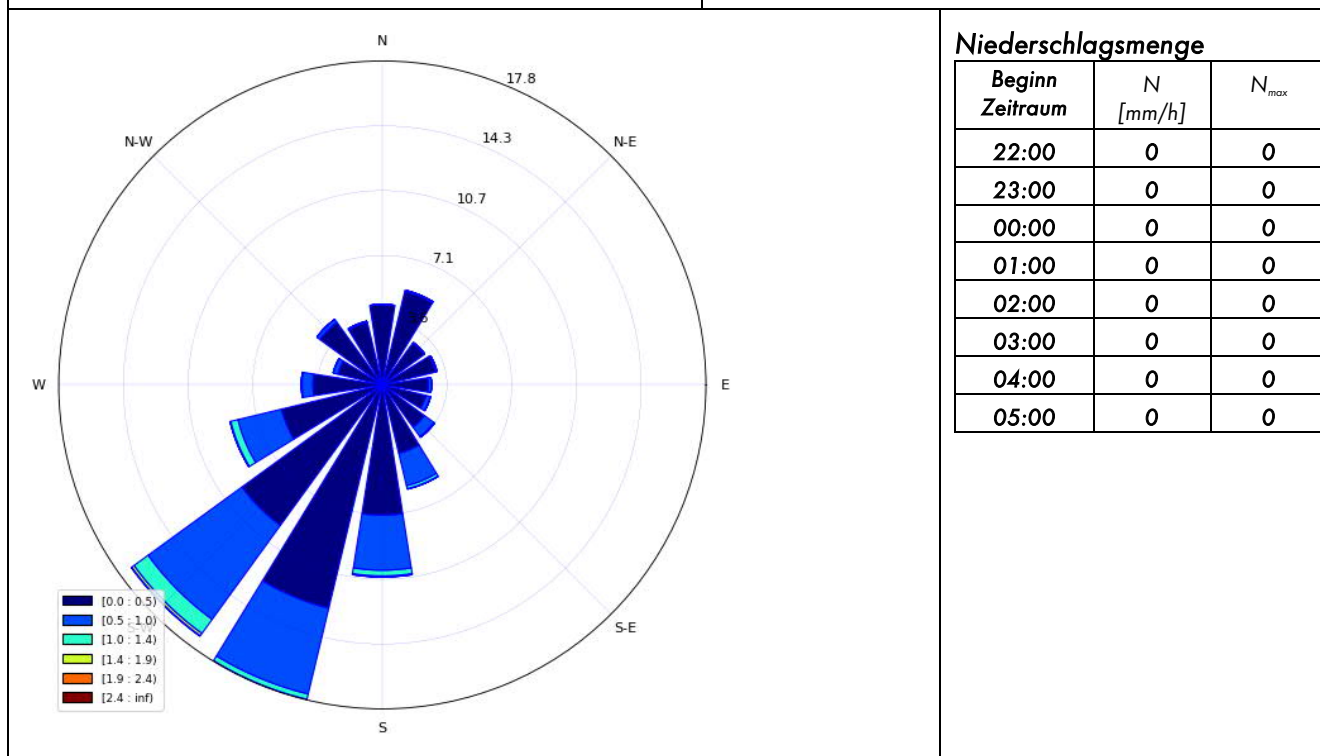

**Niederschlagsmenge**

Beginn Zeitraum	N [mm/h]	N <sub>max</sub>
22:00	0	0
23:00	0	0
00:00	0	0
01:00	0	0
02:00	0	0
03:00	0	0
04:00	0	0
05:00	0	0

Inversionswetterlage? nein

Temperatur und Luftfeuchtigkeitsentwicklung

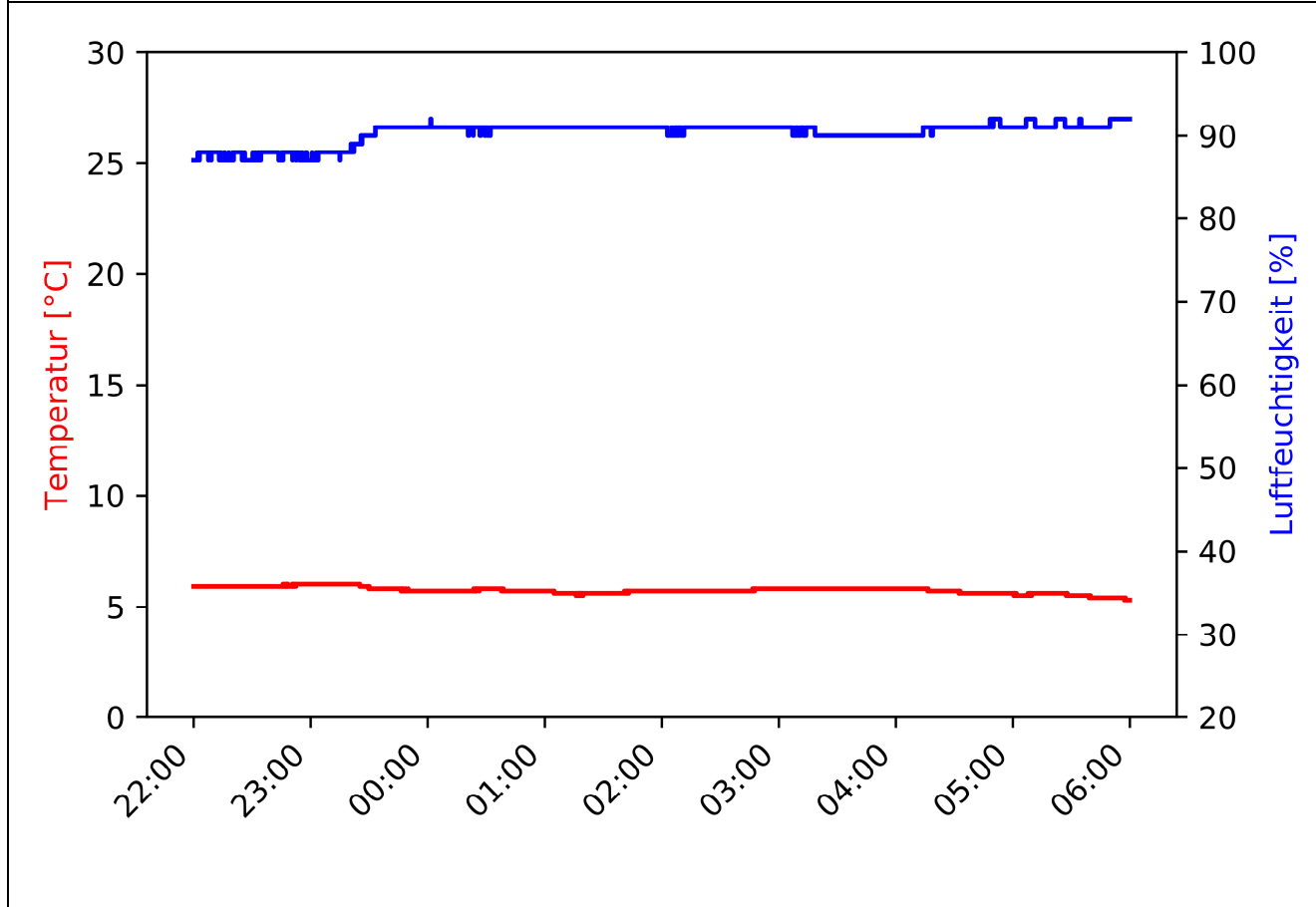

MP-02	Westholz 2, 84405 Dorfen	Messzeitraum: KW 42/2020 15.10.2020
-------	-----------------------------	--

Pegelzeitverlauf  $L_{Aeq,1s}$ : ohne Fremdgeräuschbereinigung

Beurteilungszeitraum: Tag (06:00-22:00)

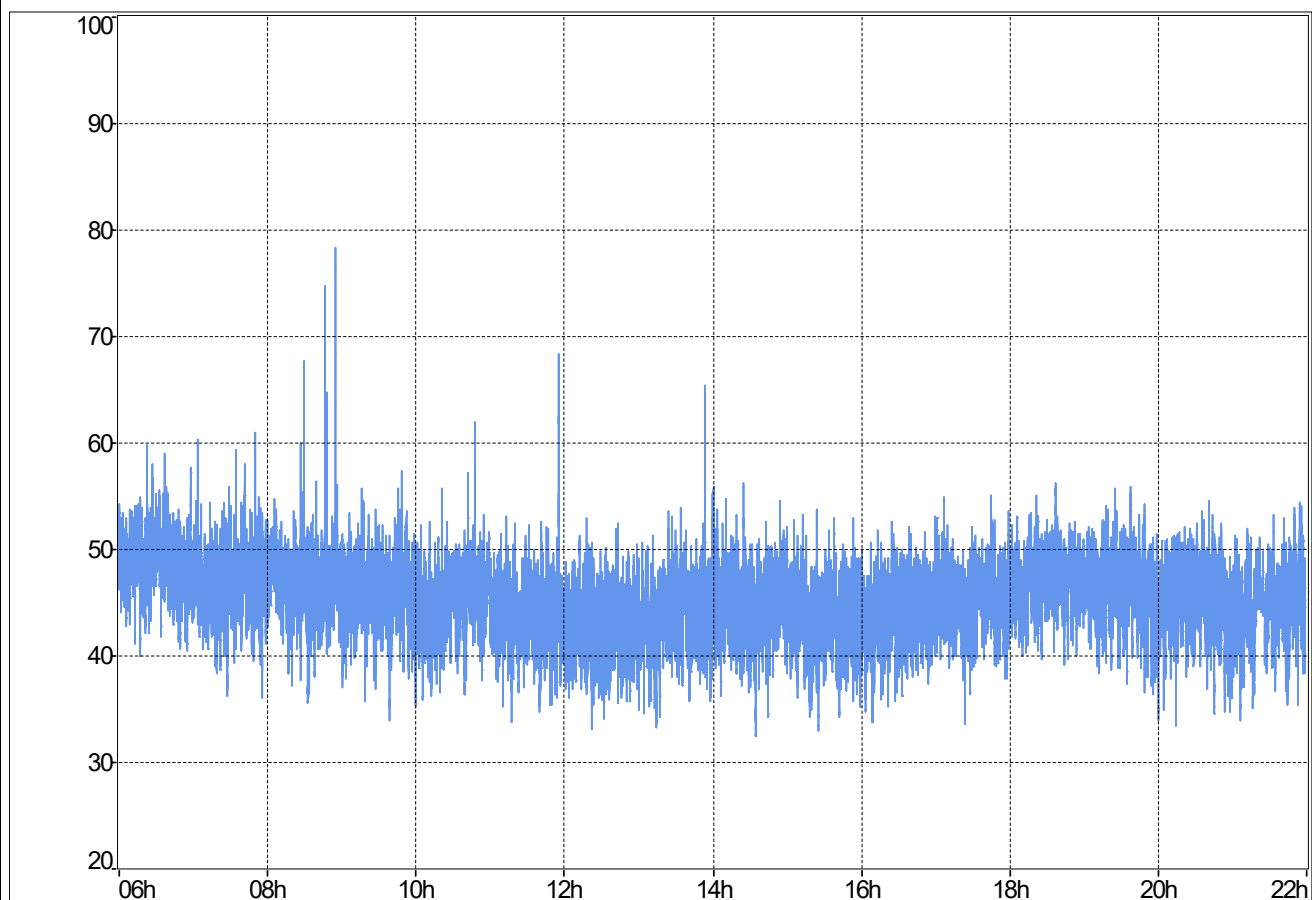

**Stündliche Beurteilungspegel**

**Ereignisprotokoll**

Beginn Zeitraum	$L_{Aeq,1h}$ Rohdaten	$L_{Aeq,1h}$ ohne Fremdgeräusch
06:00	49,5	49,5
07:00	48,2	48,2
08:00	50,2	47,4
09:00	46,6	46,6
10:00	46	46
11:00	45,8	45,8
12:00	43,3	43,3
13:00	44,7	44,7
14:00	45,5	45,5
15:00	44,2	44,2
16:00	44,5	44,5
17:00	46,1	46,1
18:00	47,7	47,7
19:00	47,1	47,1
20:00	46	46
21:00	45,5	n.V.
$L_{Aeq,06:00-22:00}$	46,7	46,5

Beginn Zeitraum	Ereignisprotokoll
06:00	
07:00	
08:00	08:28, 08:45 Vogelgezitscher
09:00	
10:00	
11:00	
12:00	
13:00	
14:00	
15:00	
16:00	
17:00	
18:00	
19:00	
20:00	
21:00	Niederschlag



MP-02	Westholz 2, 84405 Dorfen	Messzeitraum: KW 42/2020 15.10.2020
-------	-----------------------------	--

Prozentuale Pegelverteilung/Beurteilungszeitraum

Beurteilungszeitraum: Tag (06:00-22:00)

Bereich [dB(A)]	%
(0.0, 30.0]	0.00
(30.0, 35.0]	0.18
(35.0, 40.0]	6.77
(40.0, 45.0]	41.07
(45.0, 50.0]	45.94
(50.0, 55.0]	5.84
(55.0, 60.0]	0.14
(60.0, 65.0]	0.03
(65.0, 70.0]	0.02
(70.0, 75.0]	0.00
(75.0, 80.0]	0.00
(80.0, 85.0]	0.00

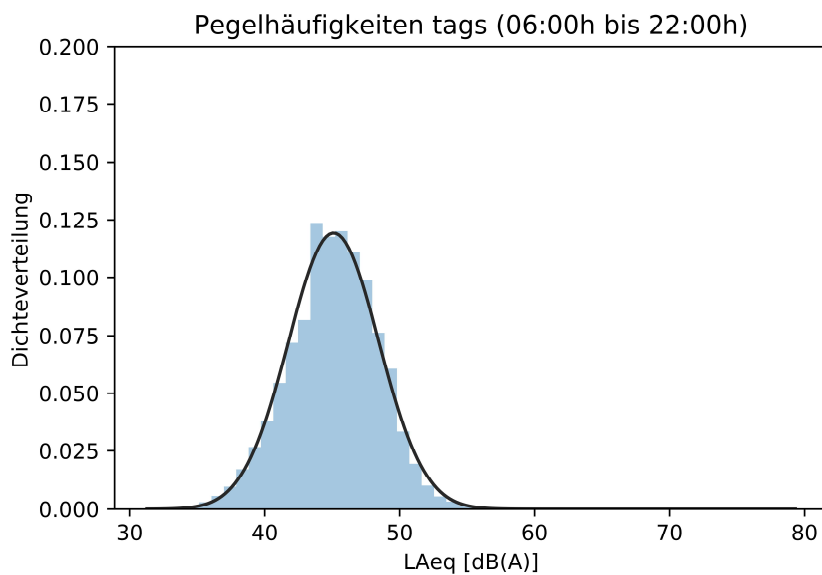

Entwicklung Windgeschwindigkeit

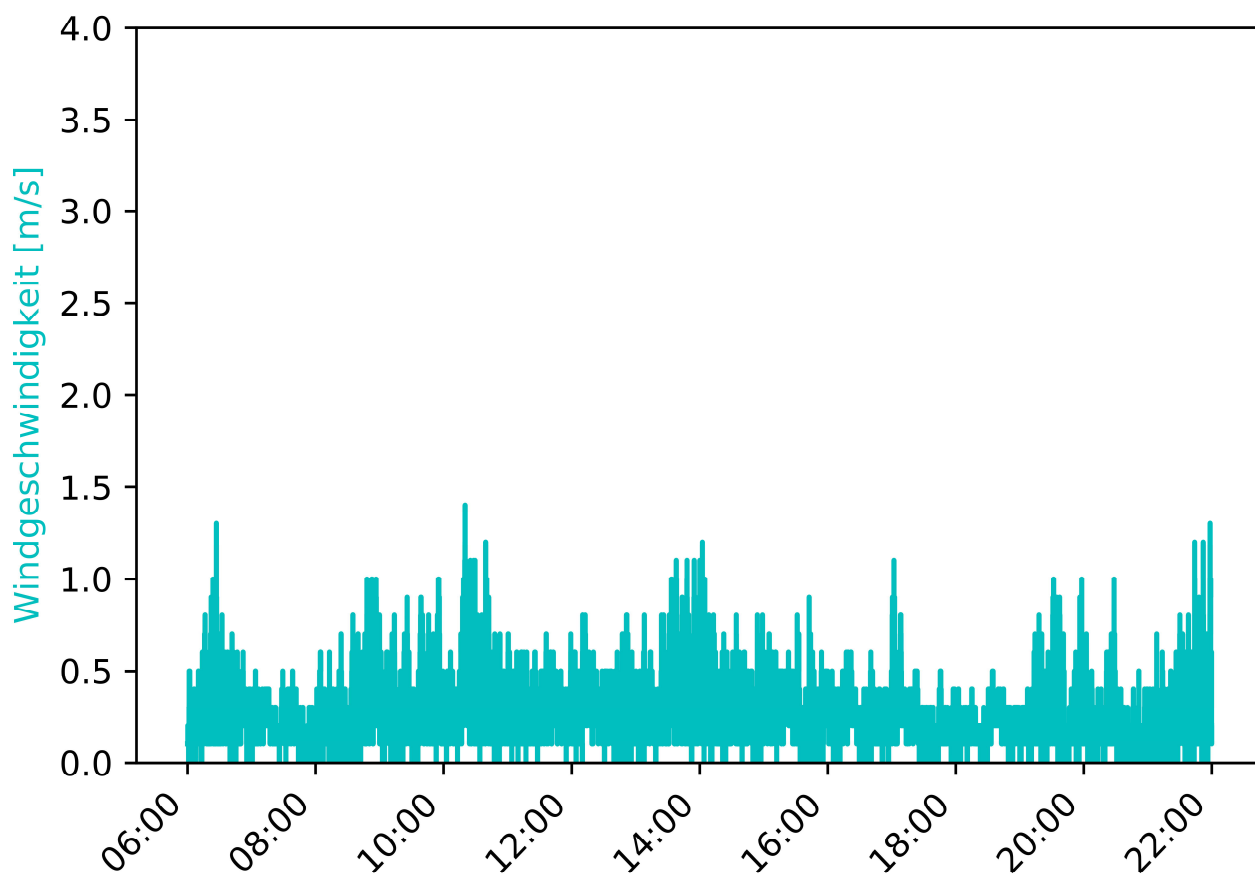

MP-02	Westholz 2, 84405 Dorfen	Messzeitraum: KW 42/2020 15.10.2020
-------	-----------------------------	--

Vorherrschende Windverhältnisse/Beurteilungszeitraum      Beurteilungszeitraum: Tag (06:00-22:00)

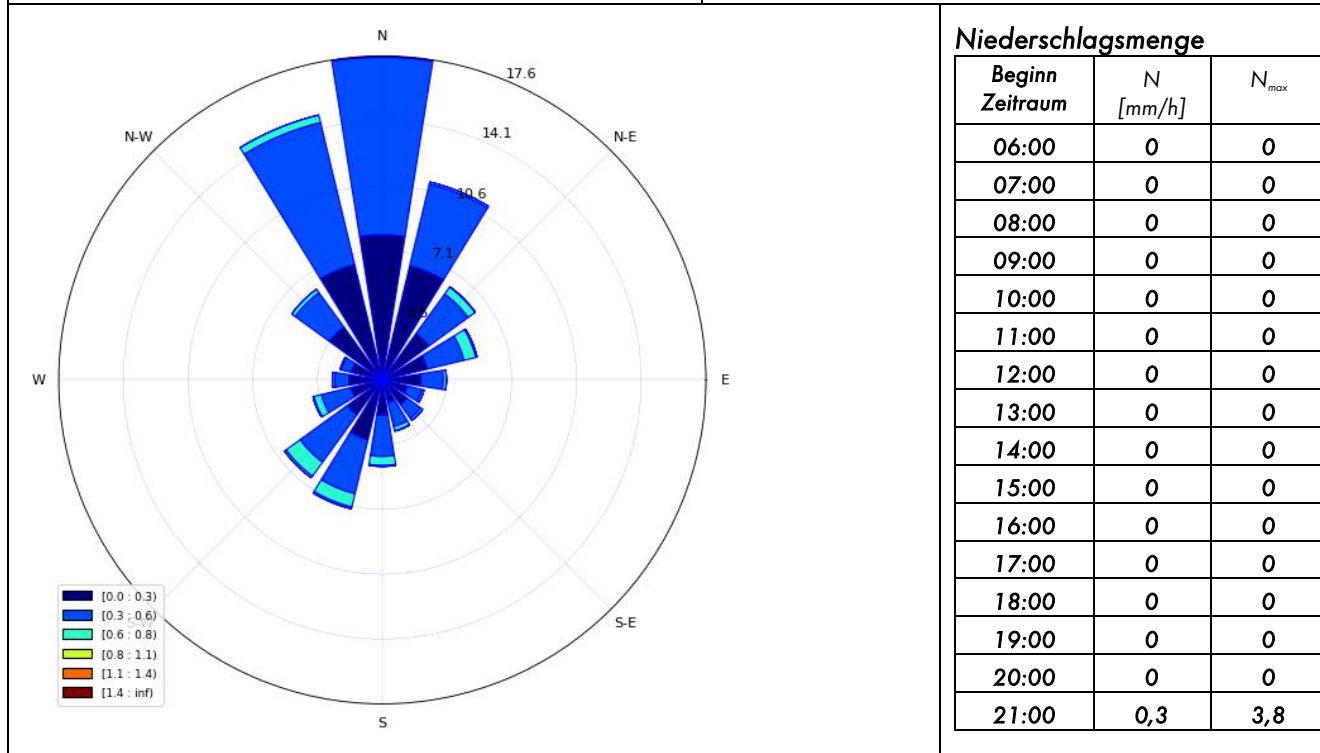

Niederschlagsmenge		
Beginn Zeitraum	N [mm/h]	N <sub>max</sub>
06:00	0	0
07:00	0	0
08:00	0	0
09:00	0	0
10:00	0	0
11:00	0	0
12:00	0	0
13:00	0	0
14:00	0	0
15:00	0	0
16:00	0	0
17:00	0	0
18:00	0	0
19:00	0	0
20:00	0	0
21:00	0,3	3,8

Inversionswetterlage?      nein

Temperatur und Luftfeuchtigkeitsentwicklung

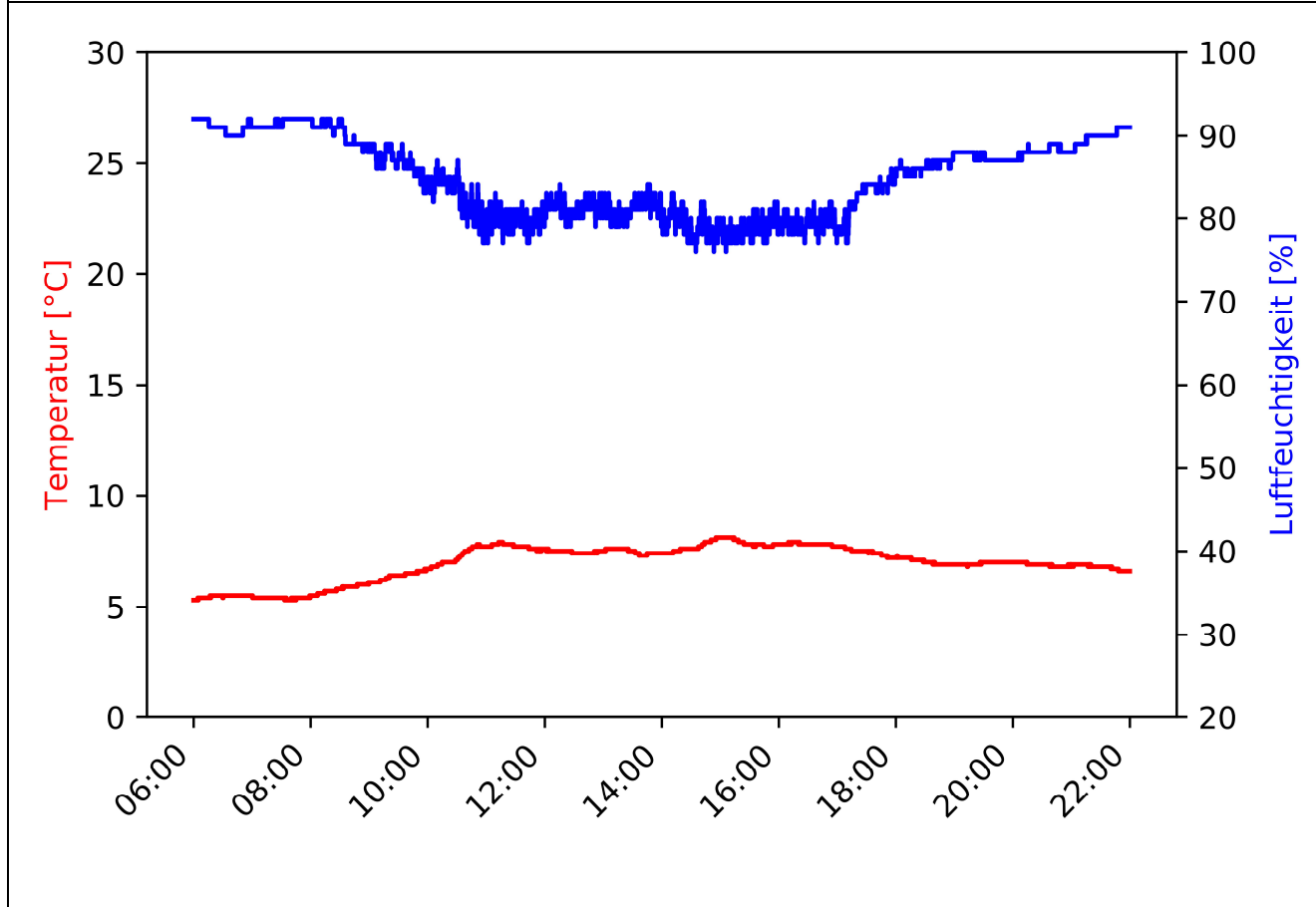

MP-02	Westholz 2, 84405 Dorfen	Messzeitraum: KW 42/2020 15.10.2020 - 16.10.2020
-------	-----------------------------	---

Pegelzeitverlauf  $L_{Aeq,1s}$ : ohne Fremdgeräuschbereinigung

Beurteilungszeitraum: Nacht (22:00-06:00)

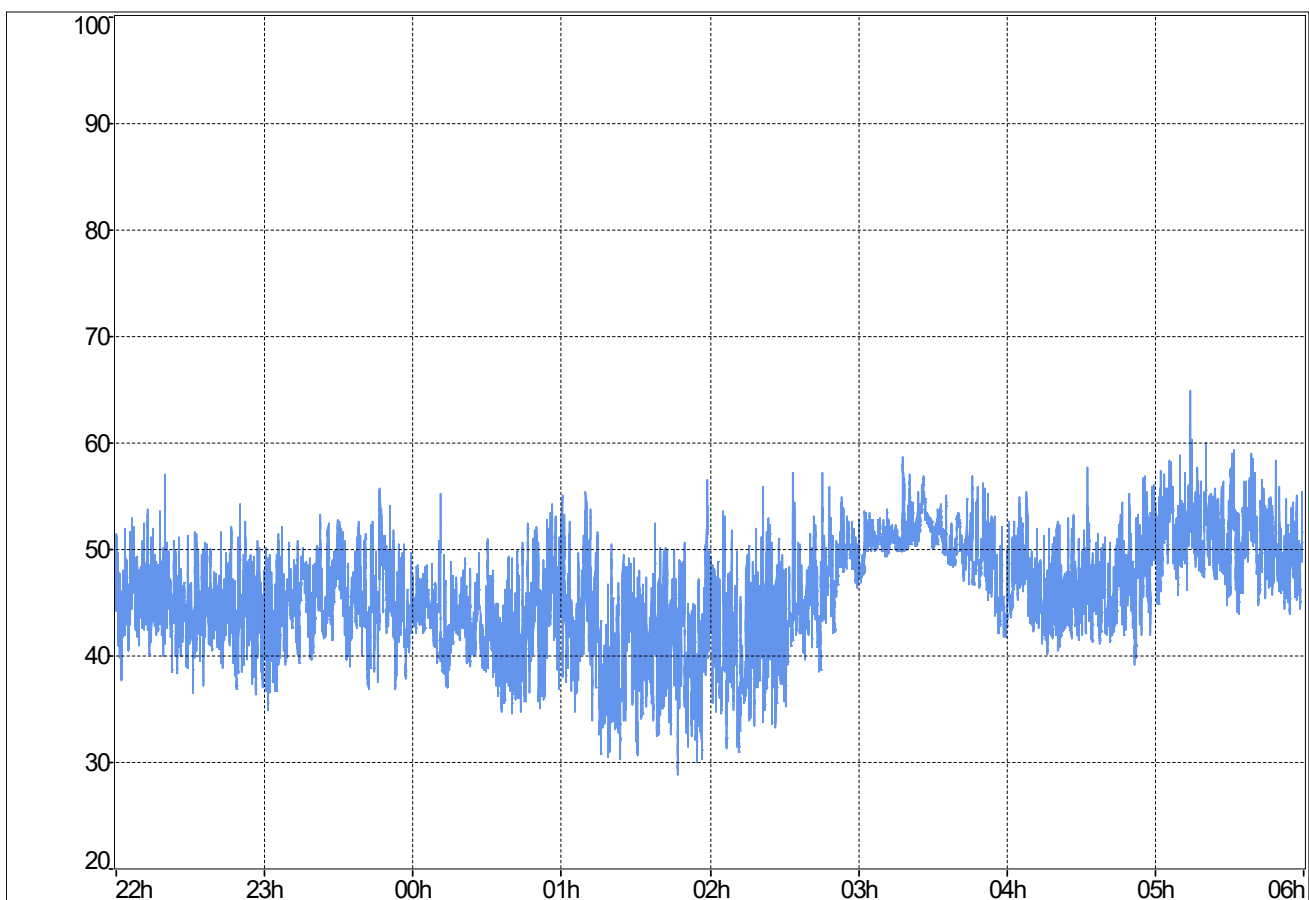

**Stündliche Beurteilungspegel**

Beginn Zeitraum	$L_{Aeq,1h}$ Rohdaten	$L_{Aeq,1h}$ ohne Fremdgeräusch
22:00	45,8	n.V.
23:00	46,2	n.V.
00:00	44,4	n.V.
01:00	43,8	43,7
02:00	46,3	n.V.
03:00	50,9	n.V.
04:00	47,7	47,6
05:00	51,8	n.V.
$L_{Aeq,22:00-06:00}$	48	46,1

**Ereignisprotokoll**

Beginn Zeitraum	Ereignisprotokoll
22:00	Niederschlag
23:00	Niederschlag
00:00	Niederschlag
01:00	
02:00	Niederschlag
03:00	Niederschlag
04:00	
05:00	Niederschlag

MP-02	Westholz 2, 84405 Dorfen	Messzeitraum: KW 42/2020 15.10.2020 - 16.10.2020
-------	-----------------------------	---

Prozentuale Pegelverteilung/Beurteilungszeitraum [%] Beurteilungszeitraum: **Nacht (22:00-06:00)**

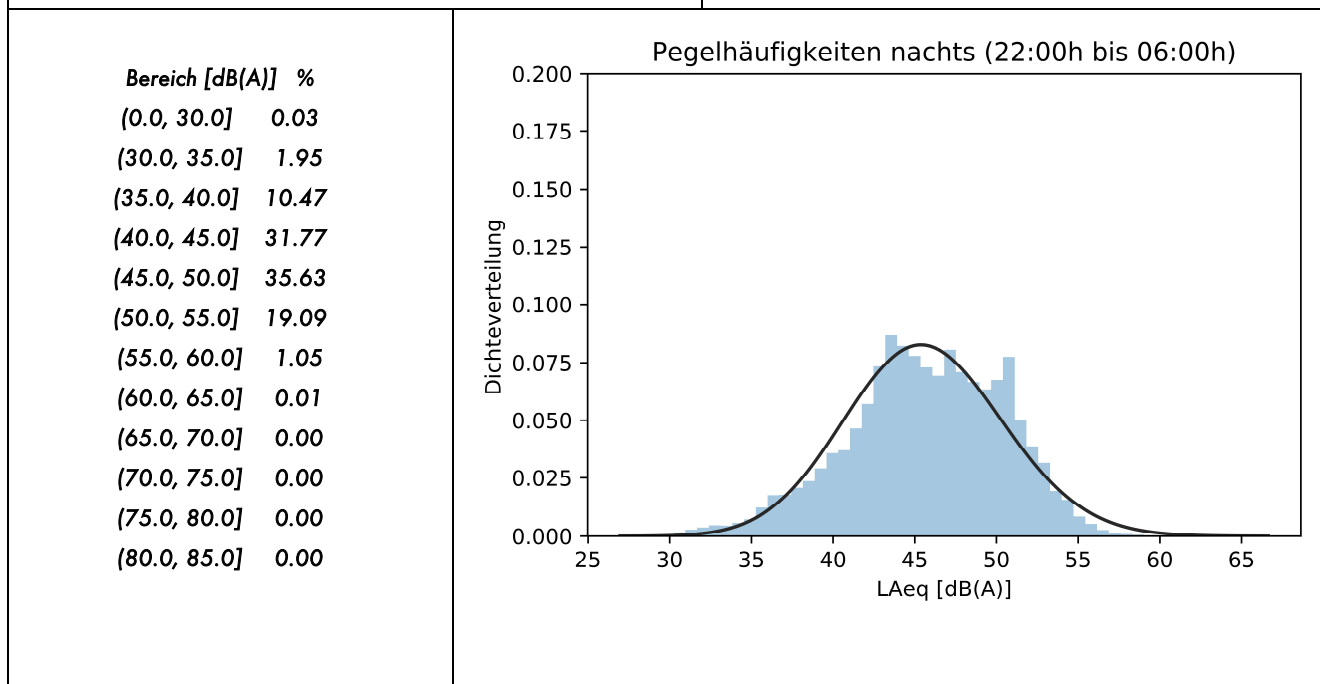

Entwicklung Windgeschwindigkeit

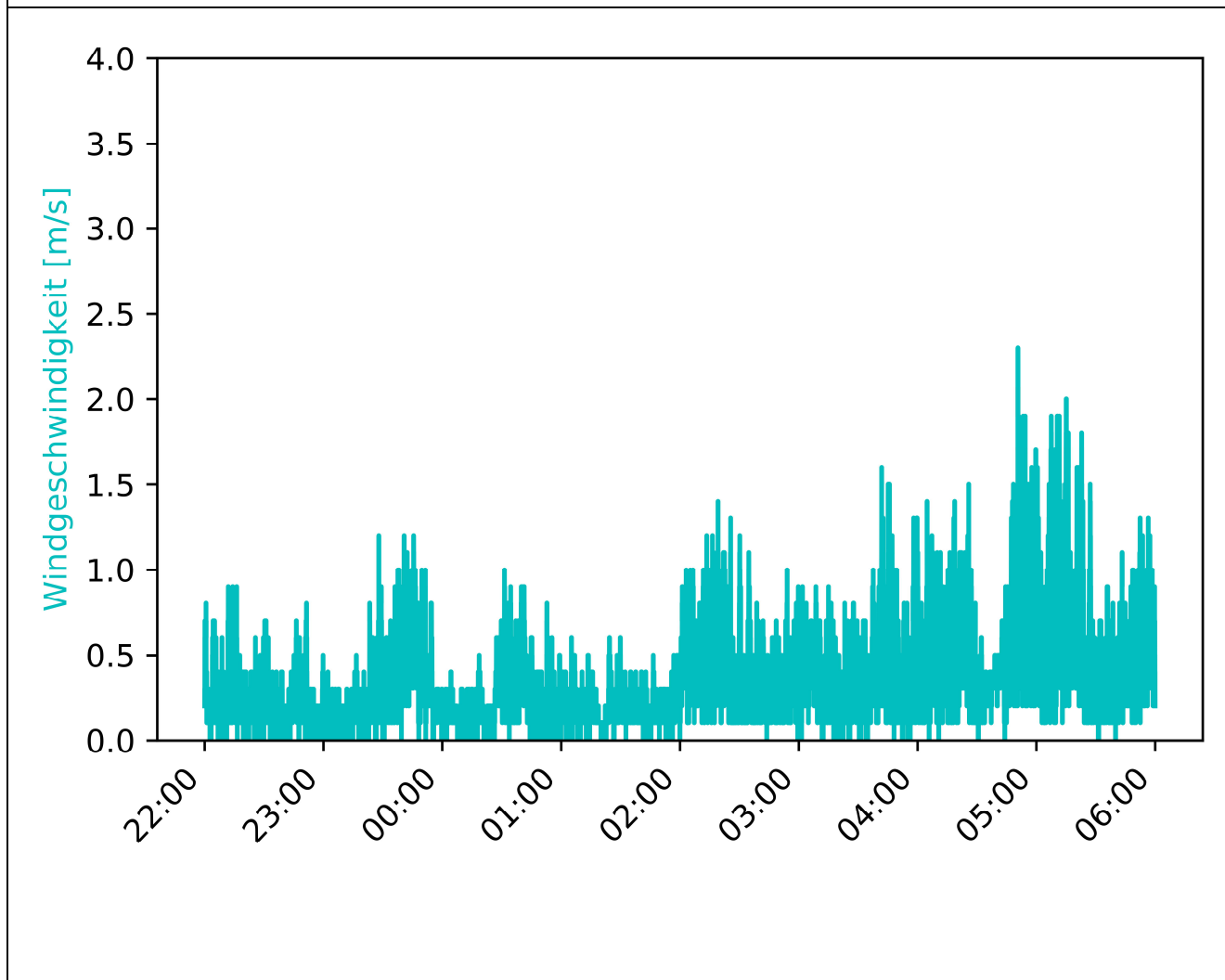

MP-02	Westholz 2, 84405 Dorfen		Messzeitraum: KW 42/2020 15.10.2020 - 16.10.2020
-------	-----------------------------	--	---

Vorherrschende Windverhältnisse/Beurteilungszeitraum Beurteilungszeitraum: Nacht (22:00-06:00)

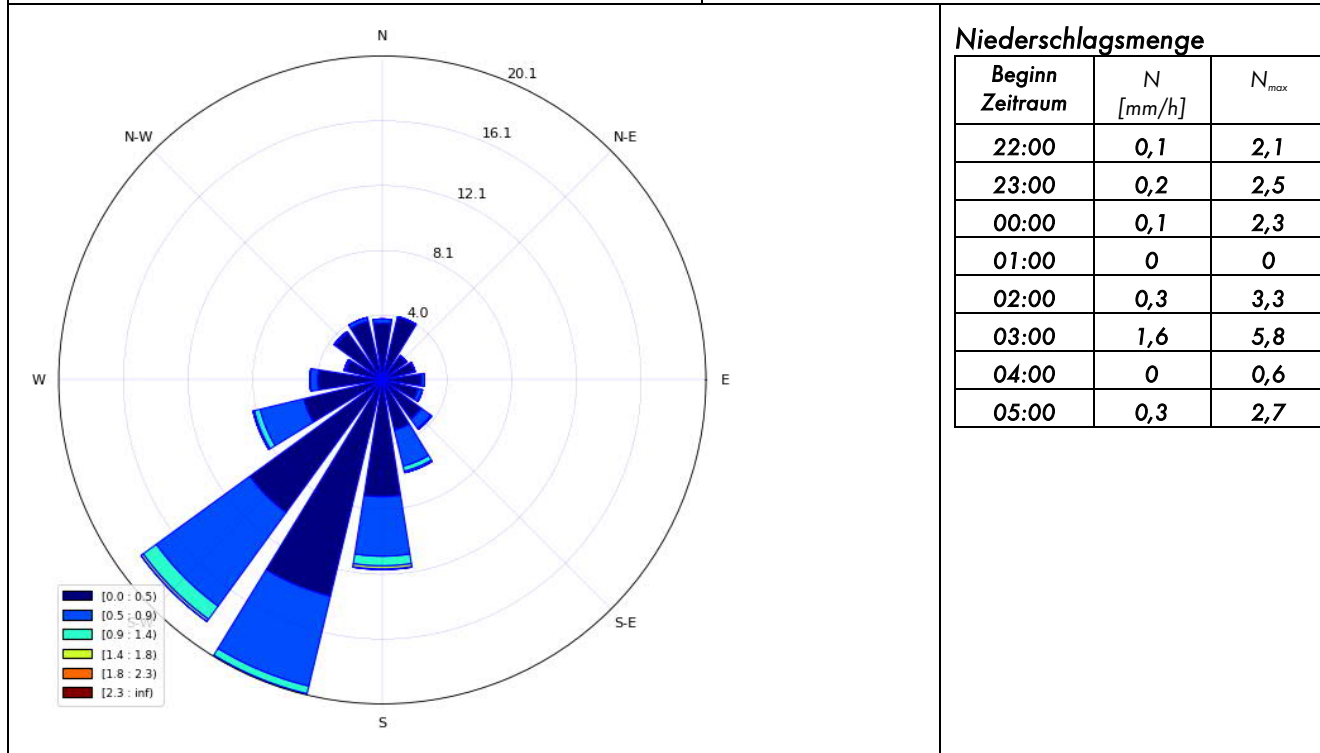

**Niederschlagsmenge**

Beginn Zeitraum	N [mm/h]	N <sub>max</sub>
22:00	0,1	2,1
23:00	0,2	2,5
00:00	0,1	2,3
01:00	0	0
02:00	0,3	3,3
03:00	1,6	5,8
04:00	0	0,6
05:00	0,3	2,7

Inversionswetterlage? nein

Temperatur und Luftfeuchtigkeitsentwicklung

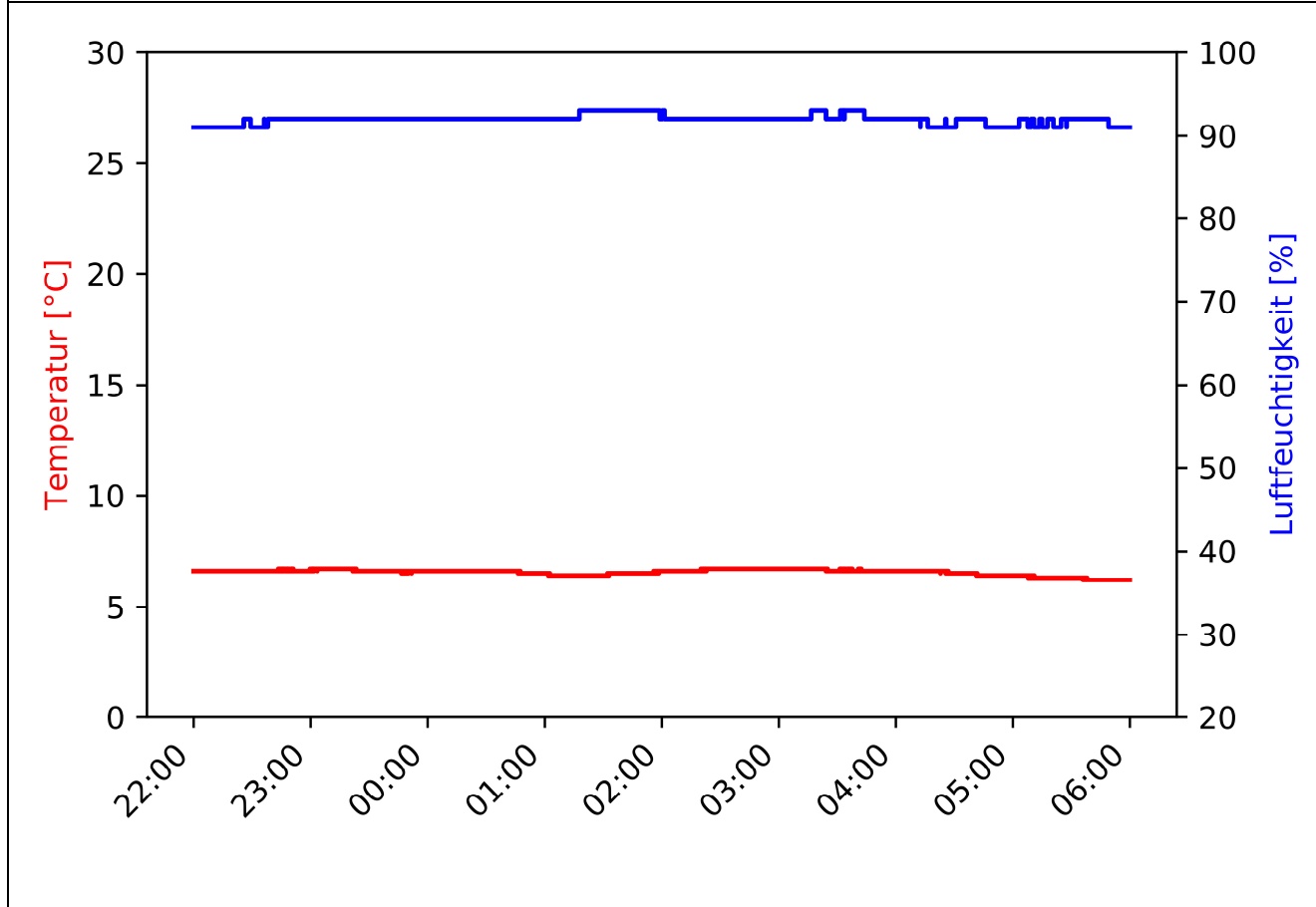

MP-02	Westholz 2, 84405 Dorfen	Messzeitraum: KW 42/2020 16.10.2020
-------	-----------------------------	--

Pegelzeitverlauf  $L_{Aeq,1s}$ : ohne Fremdgeräuschbereinigung

Beurteilungszeitraum: Tag (06:00-22:00)

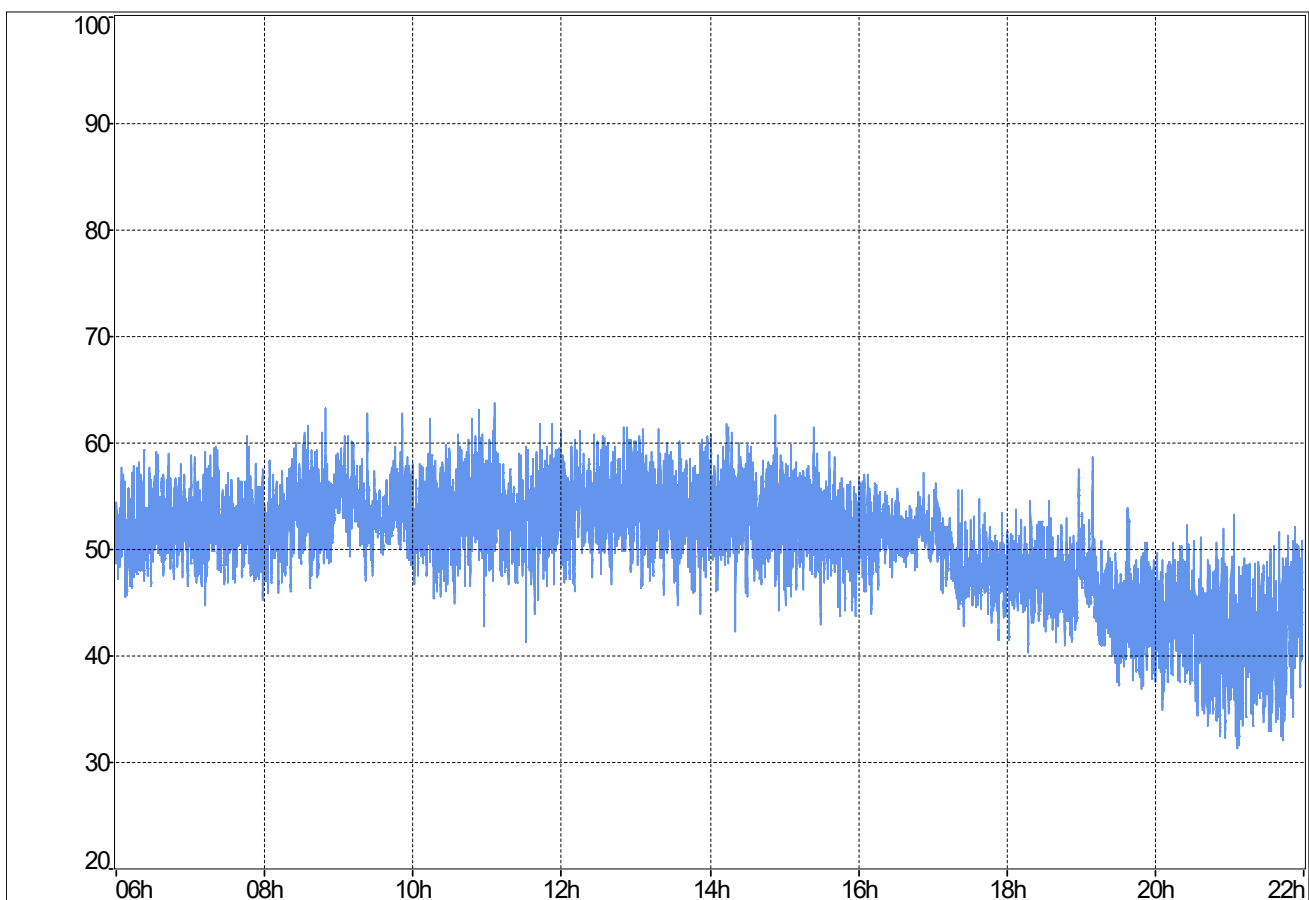

**Stündliche Beurteilungspegel**

Beginn Zeitraum	$L_{Aeq,1h}$ Rohdaten	$L_{Aeq,1h}$ ohne Fremdgeräusch
06:00	52,6	n.V.
07:00	52,7	n.V.
08:00	54	n.V.
09:00	54,2	n.V.
10:00	54	n.V.
11:00	54	54
12:00	54,8	n.V.
13:00	54,3	54,2
14:00	54,2	54,2
15:00	52,7	52,7
16:00	51,7	n.V.
17:00	49	n.V.
18:00	48	n.V.
19:00	45,9	45,8
20:00	43,3	43,3
21:00	43,2	43,2
$L_{Aeq,06:00-22:00}$	52,4	51,7

**Ereignisprotokoll**

Beginn Zeitraum	Ereignisprotokoll
06:00	Niederschlag
07:00	Niederschlag
08:00	Niederschlag
09:00	Niederschlag
10:00	Niederschlag
11:00	
12:00	Niederschlag
13:00	
14:00	
15:00	
16:00	Niederschlag
17:00	Niederschlag
18:00	Niederschlag
19:00	
20:00	
21:00	

MP-02	Westholz 2, 84405 Dorfen	Messzeitraum: KW 42/2020 16.10.2020
-------	-----------------------------	--

Prozentuale Pegelverteilung/Beurteilungszeitraum

Beurteilungszeitraum: Tag (06:00-22:00)

Bereich [dB(A)]	%
(0.0, 30.0]	0.00
(30.0, 35.0]	0.43
(35.0, 40.0]	3.59
(40.0, 45.0]	10.90
(45.0, 50.0]	22.60
(50.0, 55.0]	48.53
(55.0, 60.0]	13.79
(60.0, 65.0]	0.17
(65.0, 70.0]	0.00
(70.0, 75.0]	0.00
(75.0, 80.0]	0.00
(80.0, 85.0]	0.00

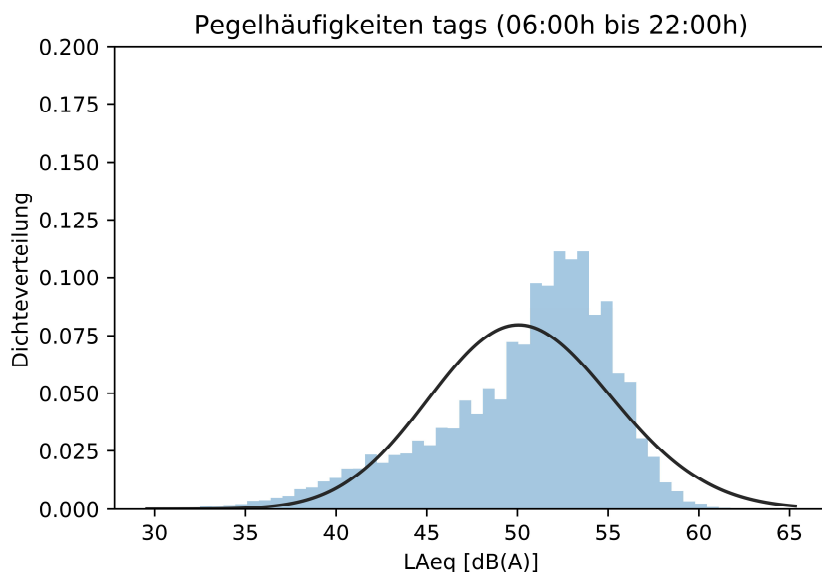

Entwicklung Windgeschwindigkeit

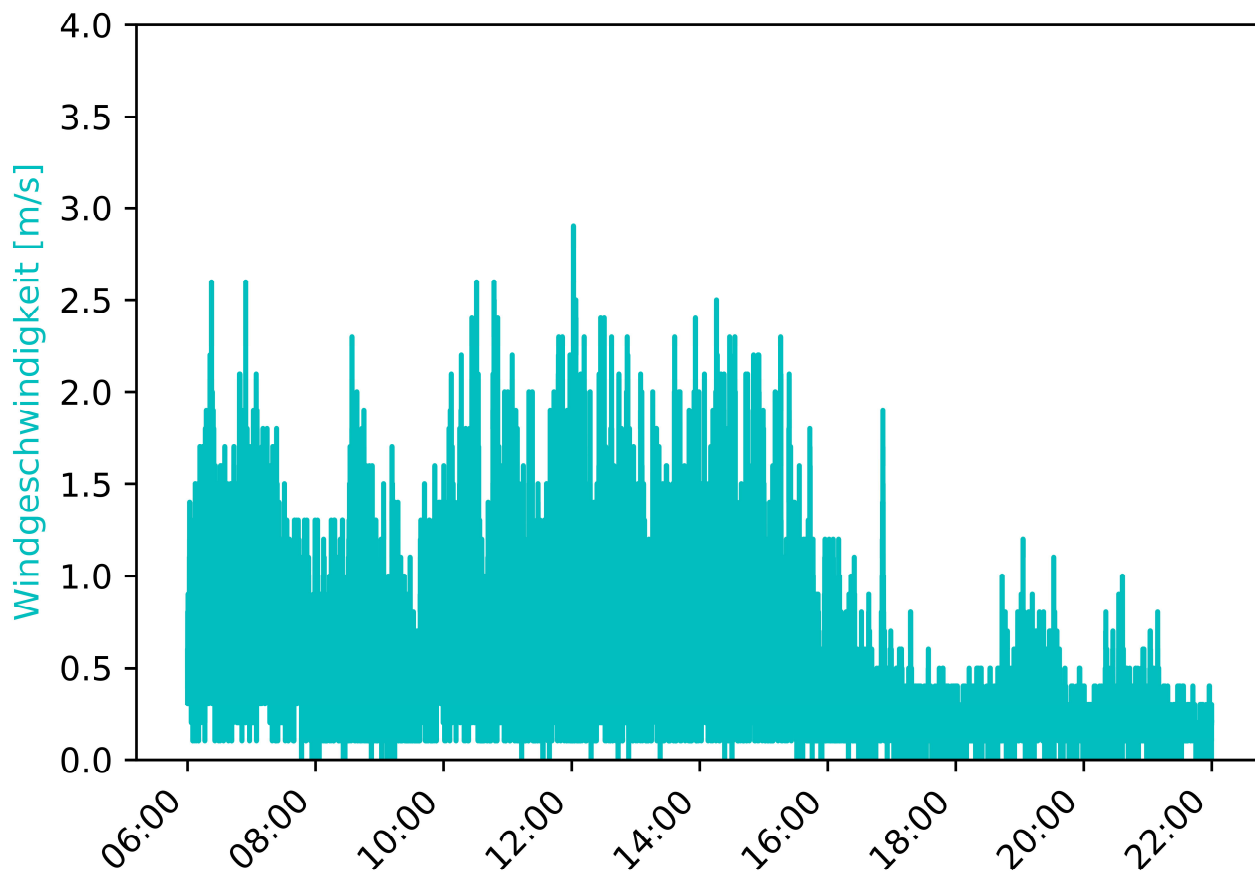

MP-02	Westholz 2, 84405 Dorfen	Messzeitraum: KW 42/2020 16.10.2020
-------	-----------------------------	--

Vorherrschende Windverhältnisse/Beurteilungszeitraum Beurteilungszeitraum: Tag (06:00-22:00)

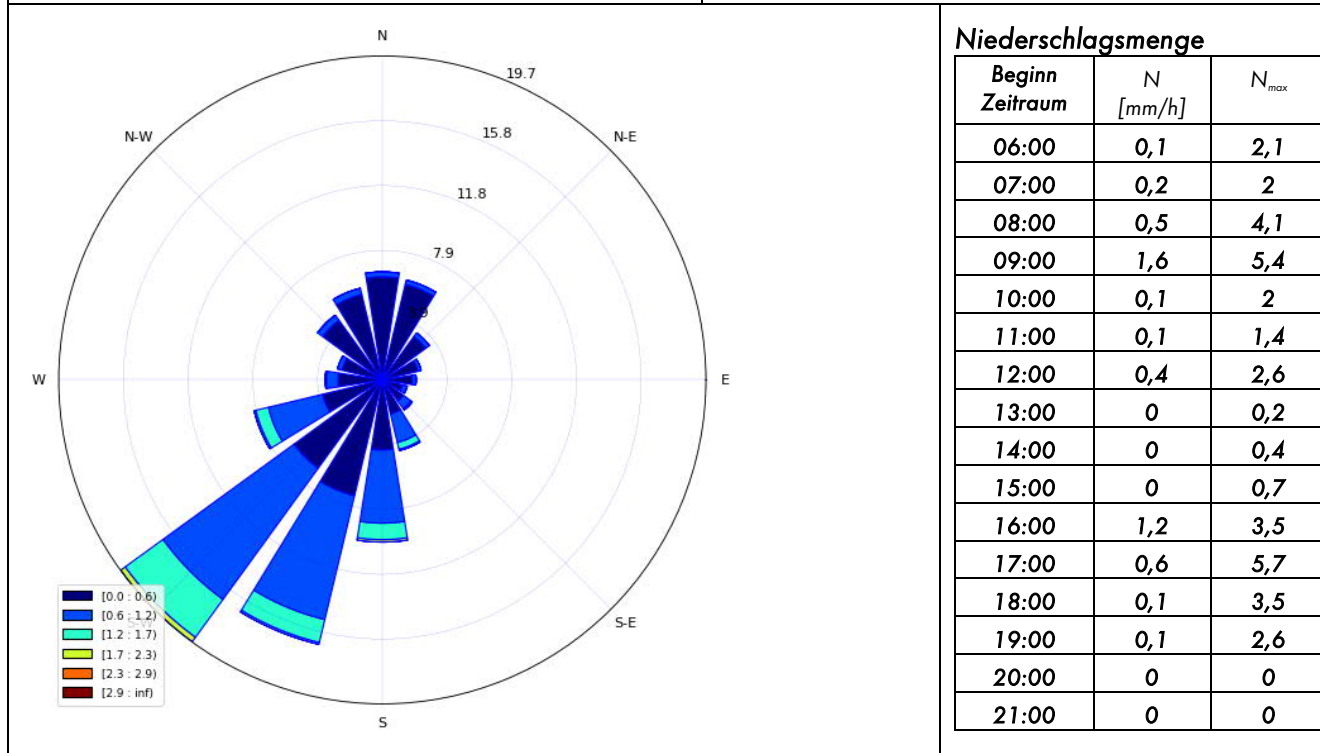

Inversionswetterlage? nein

Temperatur und Luftfeuchtigkeitsentwicklung

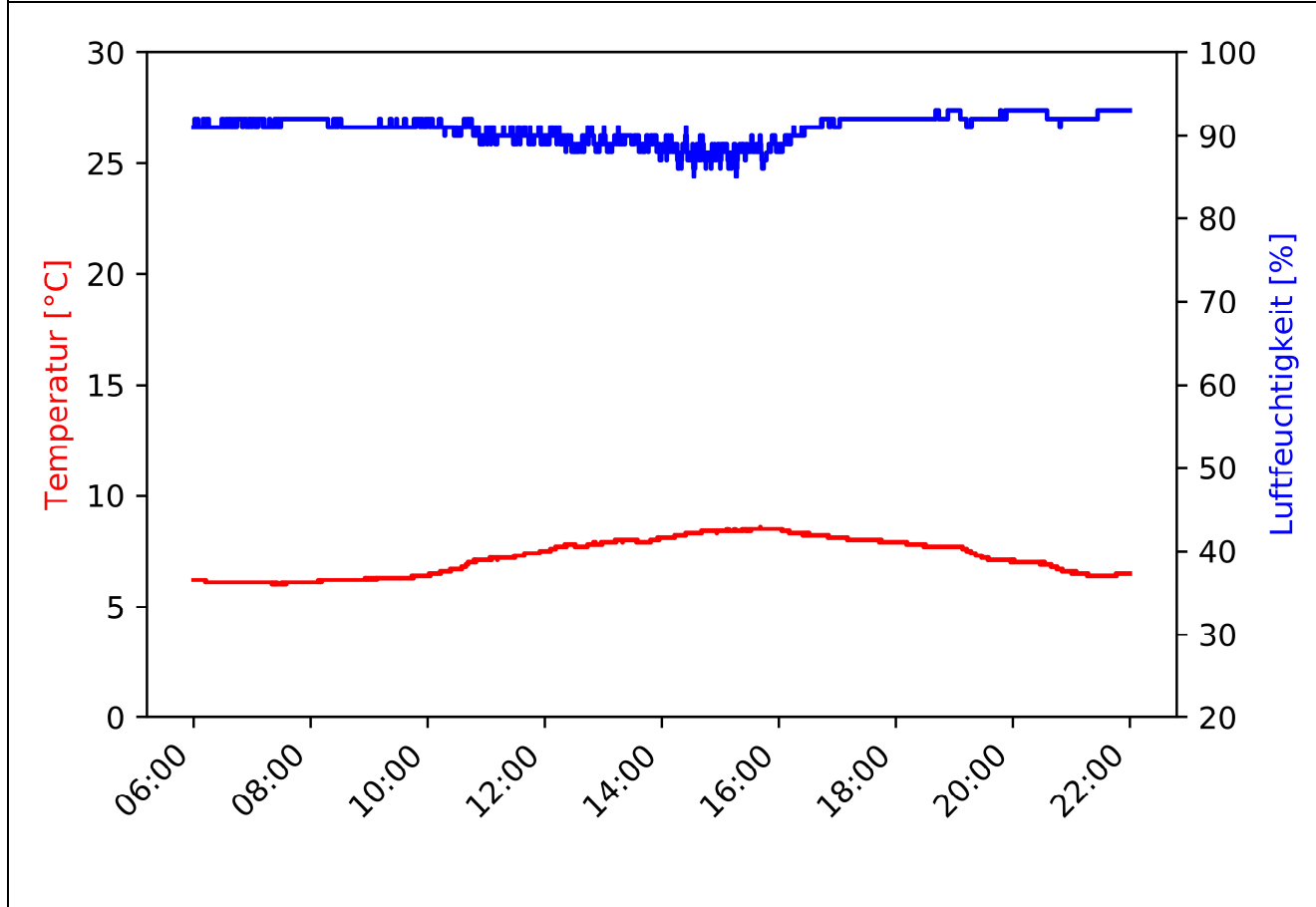



MP-02	Westholz 2, 84405 Dorfen	Messzeitraum: KW 42/2020 16.10.2020 - 17.10.2020
-------	-----------------------------	---

Pegelzeitverlauf  $L_{Aeq,1s}$ : ohne Fremdgeräuschbereinigung

Beurteilungszeitraum: Nacht (22:00-06:00)

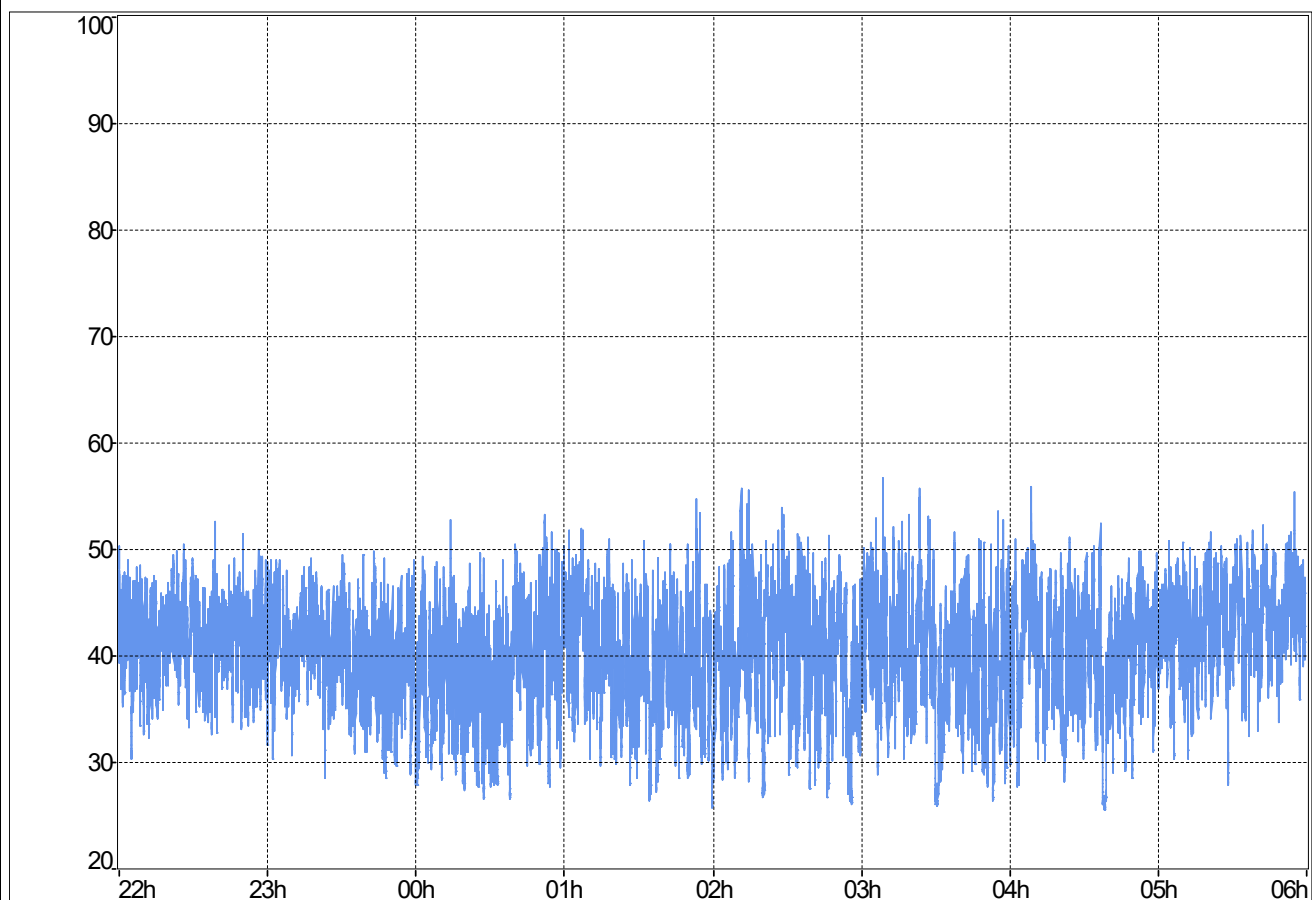

**Stündliche Beurteilungspegel**

Beginn Zeitraum	$L_{Aeq,1h}$ Rohdaten	$L_{Aeq,1h}$ ohne Fremdgeräusch
22:00	42,6	42,6
23:00	41,5	41,5
00:00	41,1	41,1
01:00	42,1	42,1
02:00	42,6	42,6
03:00	42,7	42,7
04:00	42,4	42,4
05:00	44,4	44,4
$L_{Aeq,22:00-06:00}$	42,5	42,5

**Ereignisprotokoll**

Beginn Zeitraum	Ereignisprotokoll
22:00	
23:00	
00:00	
01:00	
02:00	
03:00	
04:00	
05:00	

MP-02	Westholz 2, 84405 Dorfen	Messzeitraum: KW 42/2020 16.10.2020 - 17.10.2020
-------	-----------------------------	---

Prozentuale Pegelverteilung/Beurteilungszeitraum [%] Beurteilungszeitraum: **Nacht (22:00-06:00)**

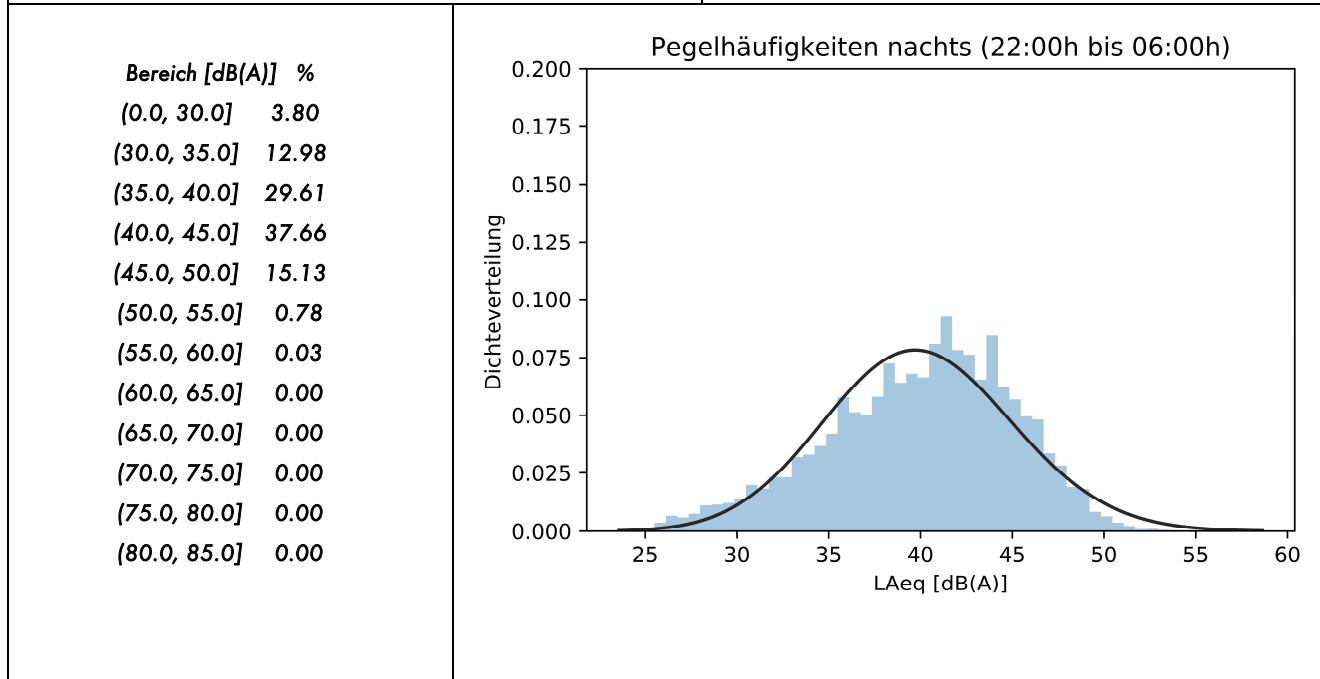

Entwicklung Windgeschwindigkeit

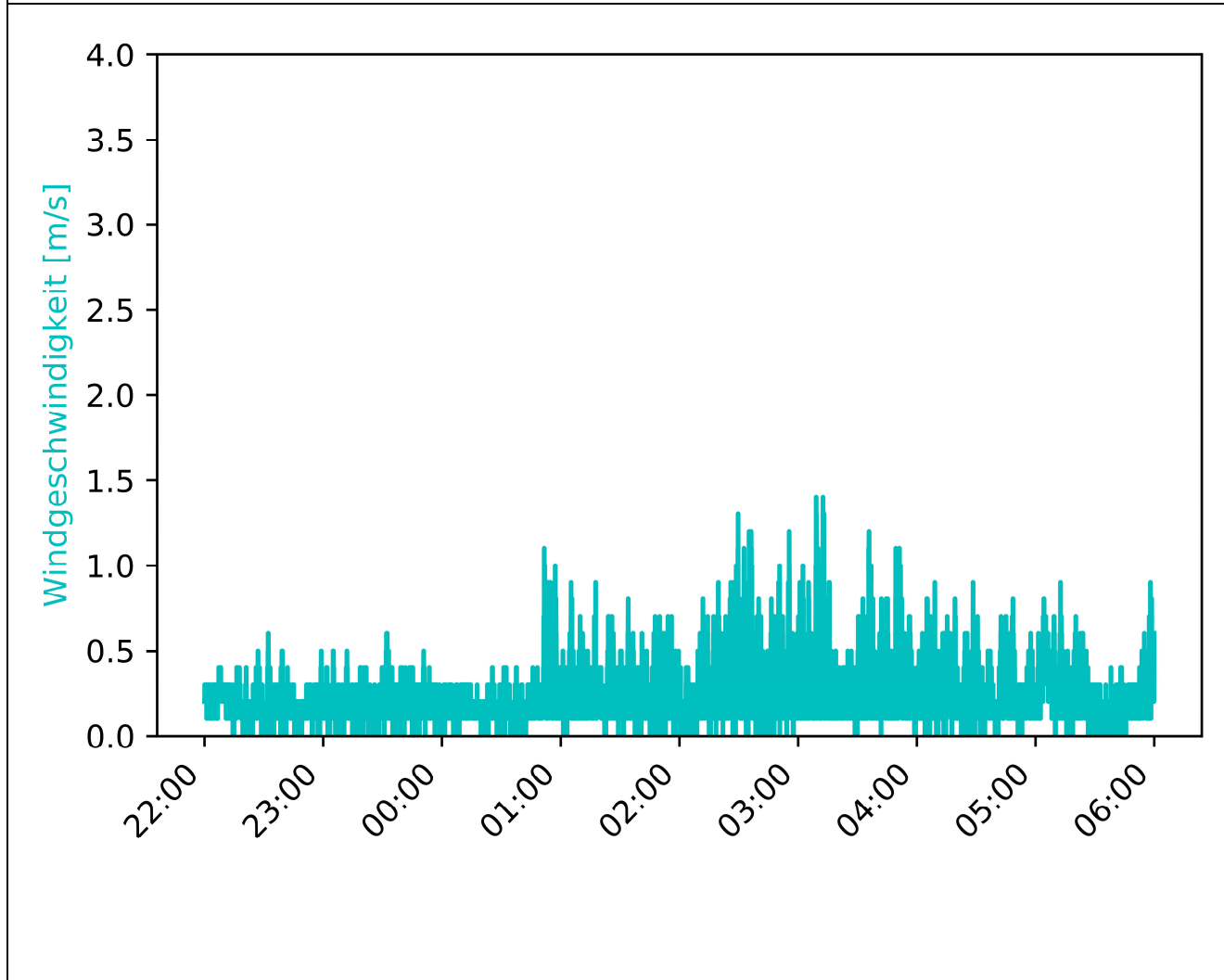

MP-02	Westholz 2, 84405 Dorfen		Messzeitraum: KW 42/2020 16.10.2020 - 17.10.2020
-------	-----------------------------	--	---

Vorherrschende Windverhältnisse/Beurteilungszeitraum	Beurteilungszeitraum: Nacht (22:00-06:00)
--	---

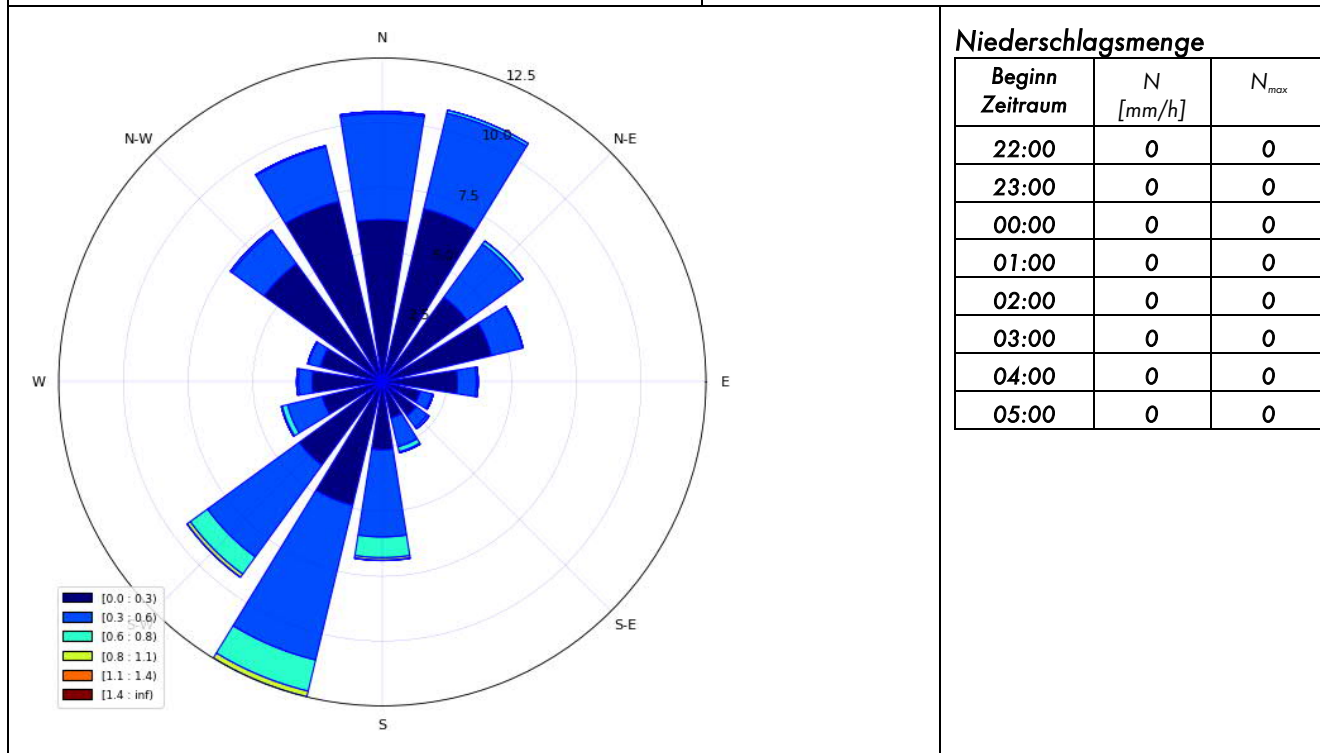

**Niederschlagsmenge**

Beginn Zeitraum	N [mm/h]	N <sub>max</sub>
22:00	0	0
23:00	0	0
00:00	0	0
01:00	0	0
02:00	0	0
03:00	0	0
04:00	0	0
05:00	0	0

Inversionswetterlage?	<u>nein</u>	
-----------------------	-------------	--

Temperatur und Luftfeuchtigkeitsentwicklung

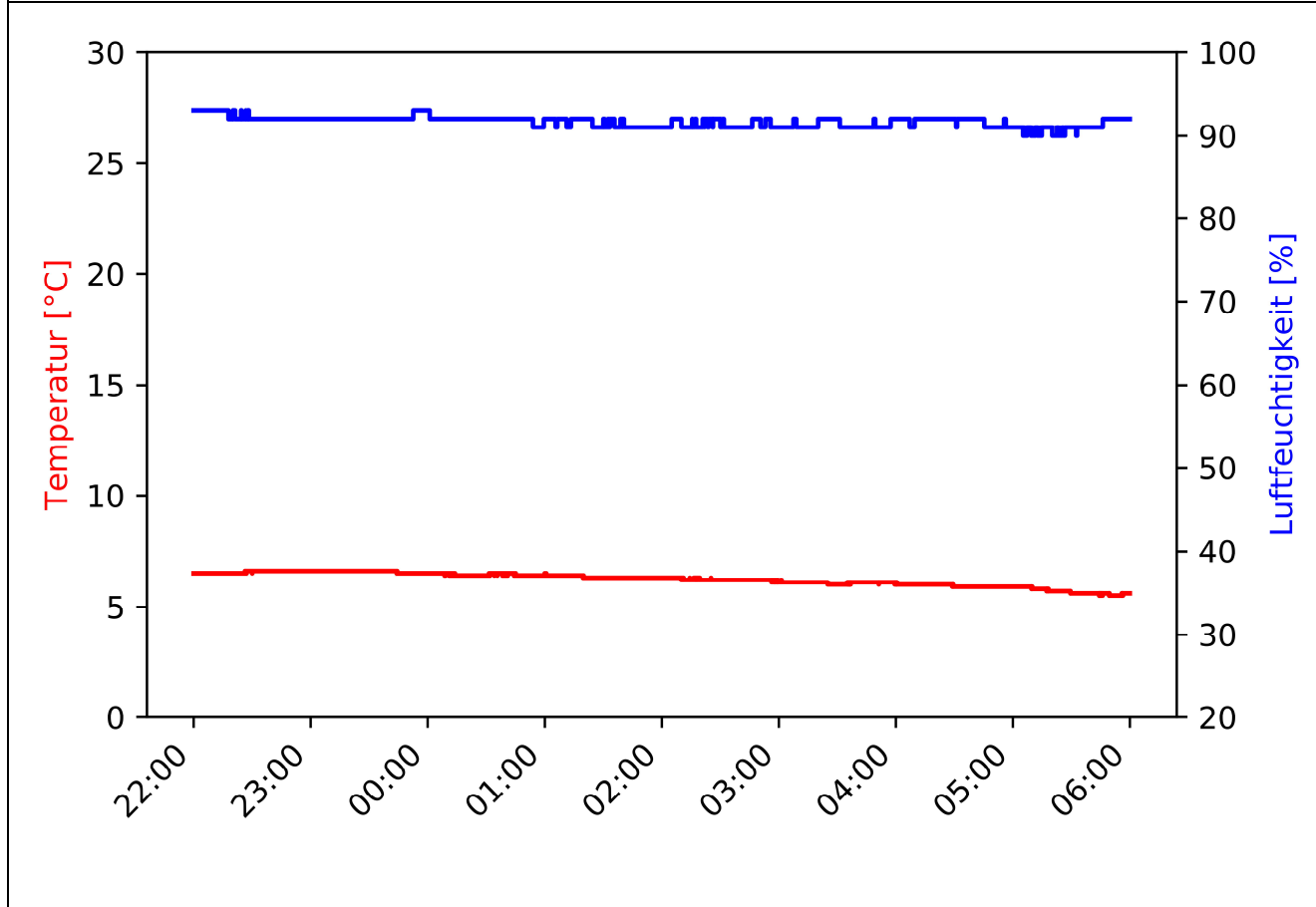

MP-02	Westholz 2, 84405 Dorfen		Messzeitraum: KW 42/2020 17.10.2020
-------	-----------------------------	--	--

Pegelzeitverlauf  $L_{Aeq,1s}$ : ohne Fremdgeräuschbereinigung

Beurteilungszeitraum: Tag (06:00-22:00)

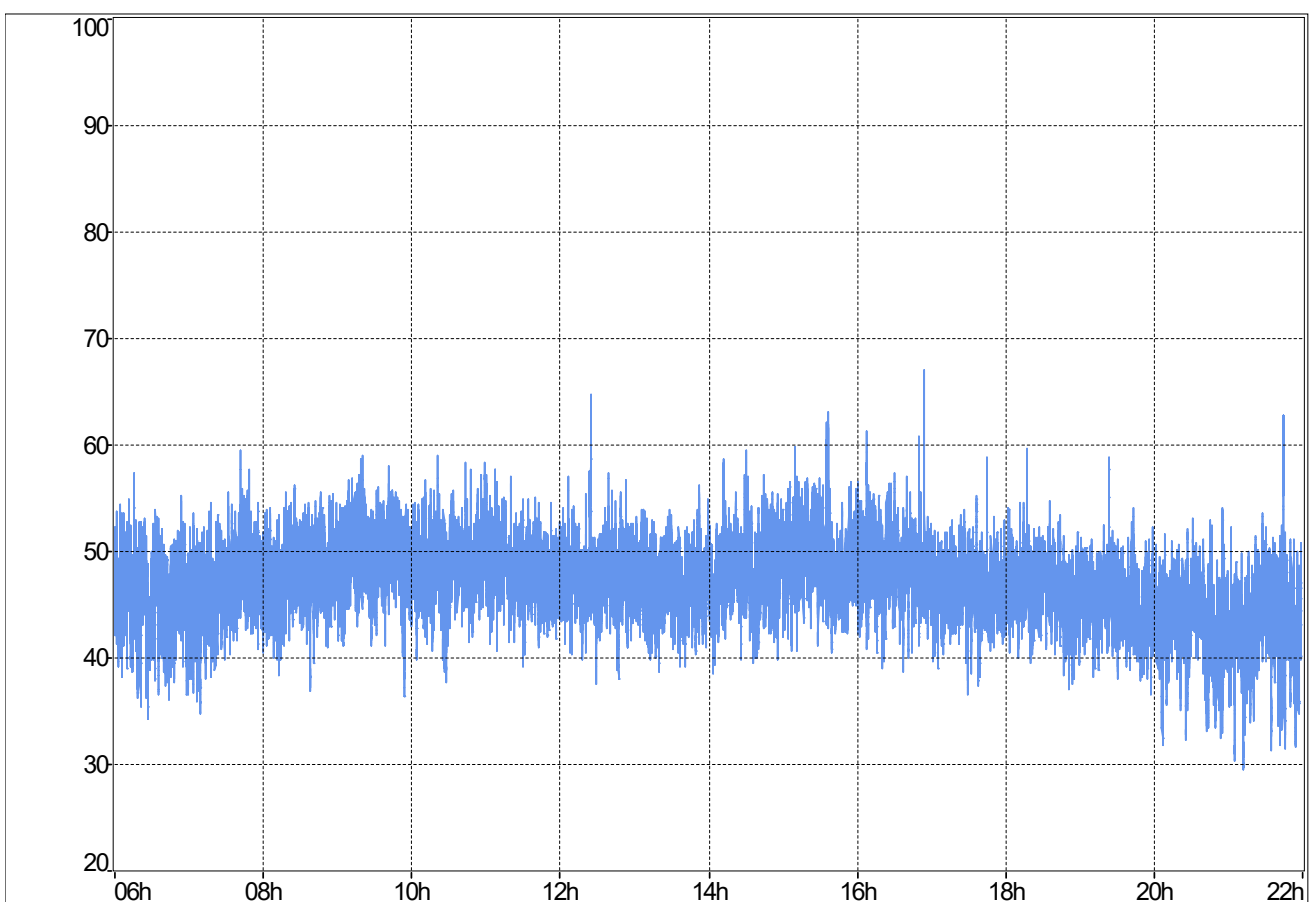

**Stündliche Beurteilungspegel**

Beginn Zeitraum	$L_{Aeq,1h}$ Rohdaten	$L_{Aeq,1h}$ ohne Fremdgeräusch
06:00	46,6	46,6
07:00	48	48
08:00	49	49
09:00	50,1	50,1
10:00	49,4	49,4
11:00	48,9	48,9
12:00	48,9	48,9
13:00	47,7	47,7
14:00	48,7	48,7
15:00	50,3	50,3
16:00	49,7	49,7
17:00	47,2	47,2
18:00	47,3	47,3
19:00	46,1	46,1
20:00	44,6	44,6
21:00	45,2	45,2
$L_{Aeq,06:00-22:00}$	48,3	48,3

**Ereignisprotokoll**

Beginn Zeitraum	Ereignisprotokoll
06:00	
07:00	
08:00	
09:00	
10:00	
11:00	
12:00	
13:00	
14:00	
15:00	
16:00	
17:00	
18:00	
19:00	
20:00	
21:00	

MP-02	Westholz 2, 84405 Dorfen		Messzeitraum: KW 42/2020 17.10.2020
-------	-----------------------------	--	--

Prozentuale Pegelverteilung/Beurteilungszeitraum Beurteilungszeitraum: Tag (06:00-22:00)

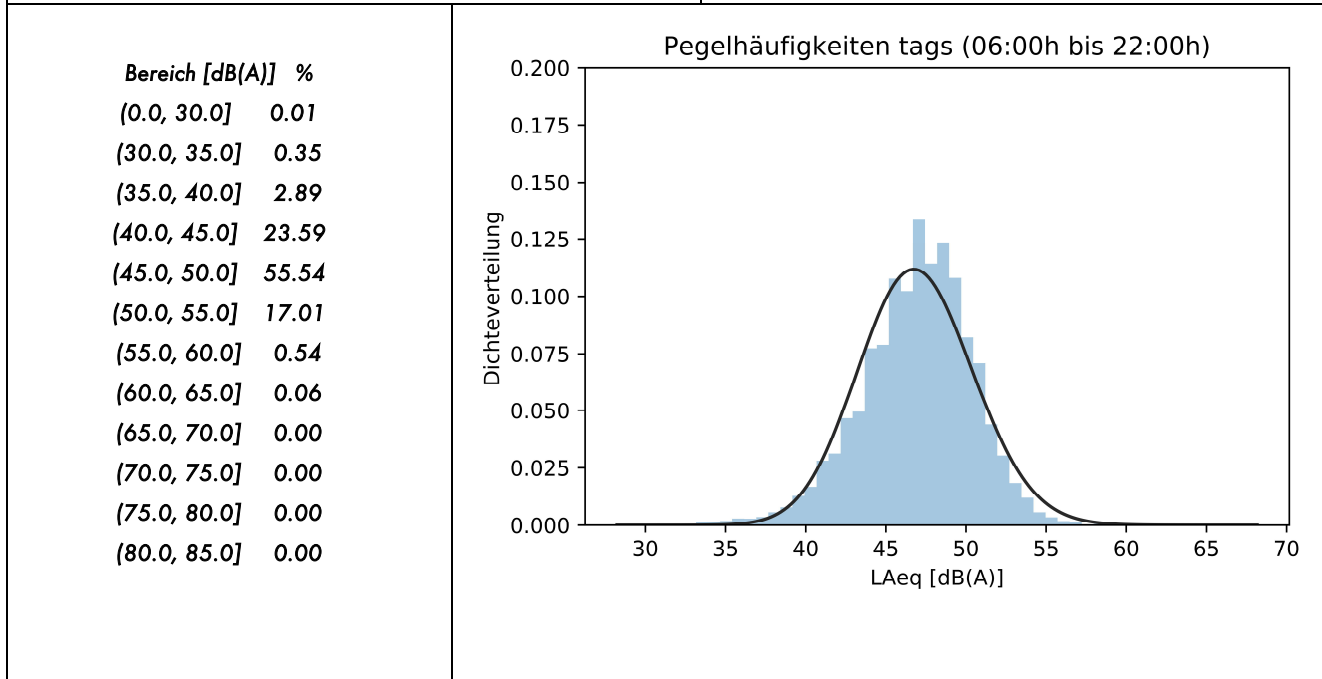

Entwicklung Windgeschwindigkeit

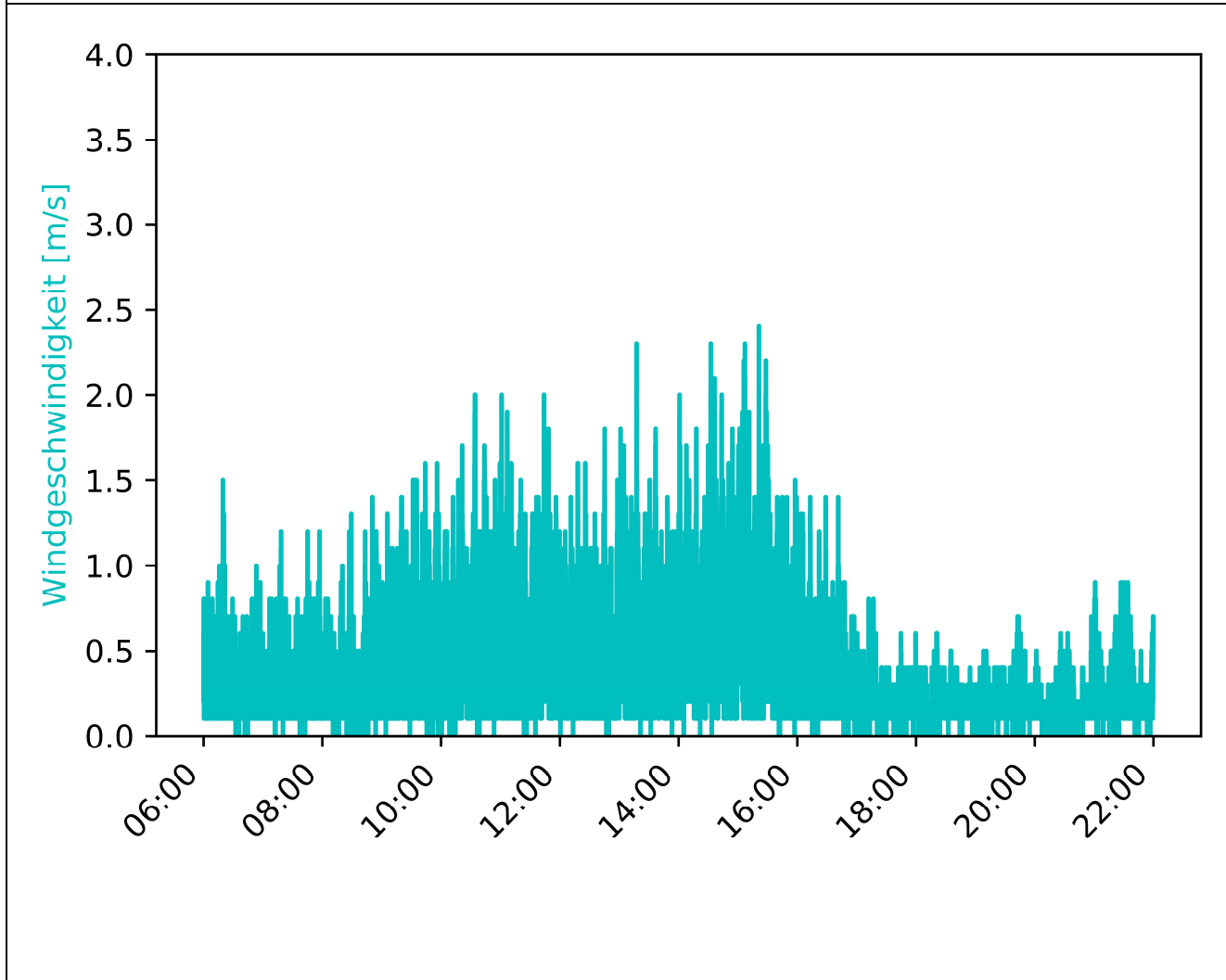

MP-02	Westholz 2, 84405 Dorfen		Messzeitraum: KW 42/2020 17.10.2020
-------	-----------------------------	--	--

Vorherrschende Windverhältnisse/Beurteilungszeitraum	Beurteilungszeitraum: Tag (06:00-22:00)
--	---

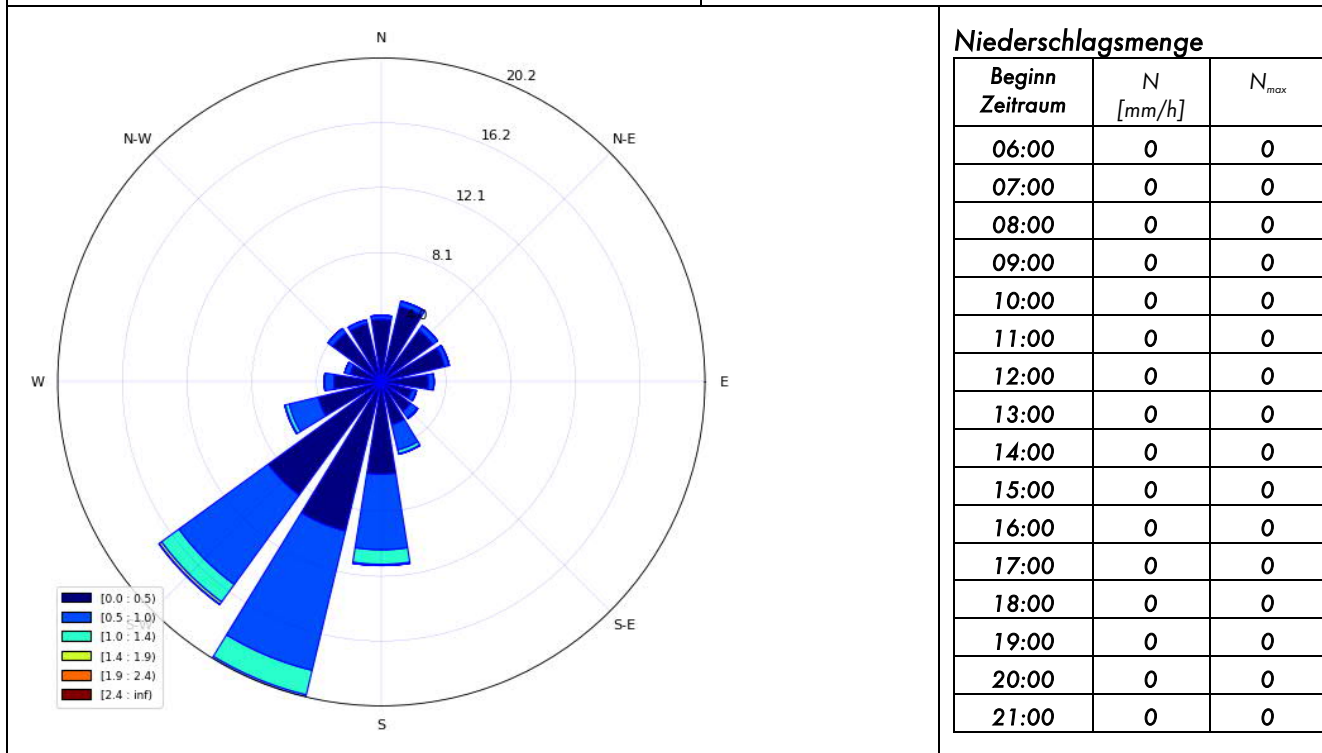

Inversionswetterlage?	<u>nein</u>	
-----------------------	-------------	--

Temperatur und Luftfeuchtigkeitsentwicklung

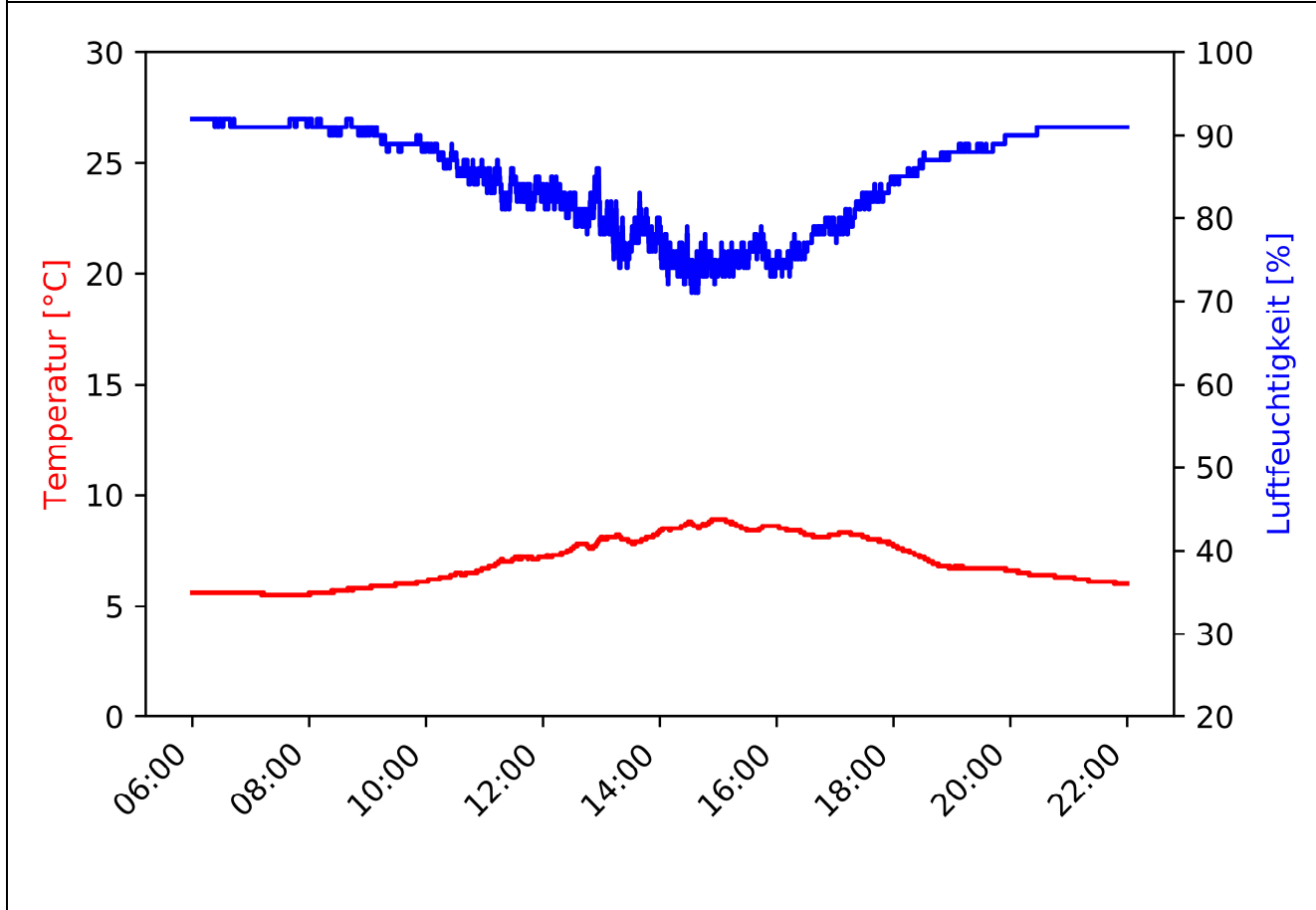

MP-02	Westholz 2, 84405 Dorfen	Messzeitraum: KW 42/2020 17.10.2020 - 18.10.2020
-------	-----------------------------	---

Pegelzeitverlauf  $L_{Aeq,1s}$ : ohne Fremdgeräuschbereinigung

Beurteilungszeitraum: Nacht (22:00-06:00)

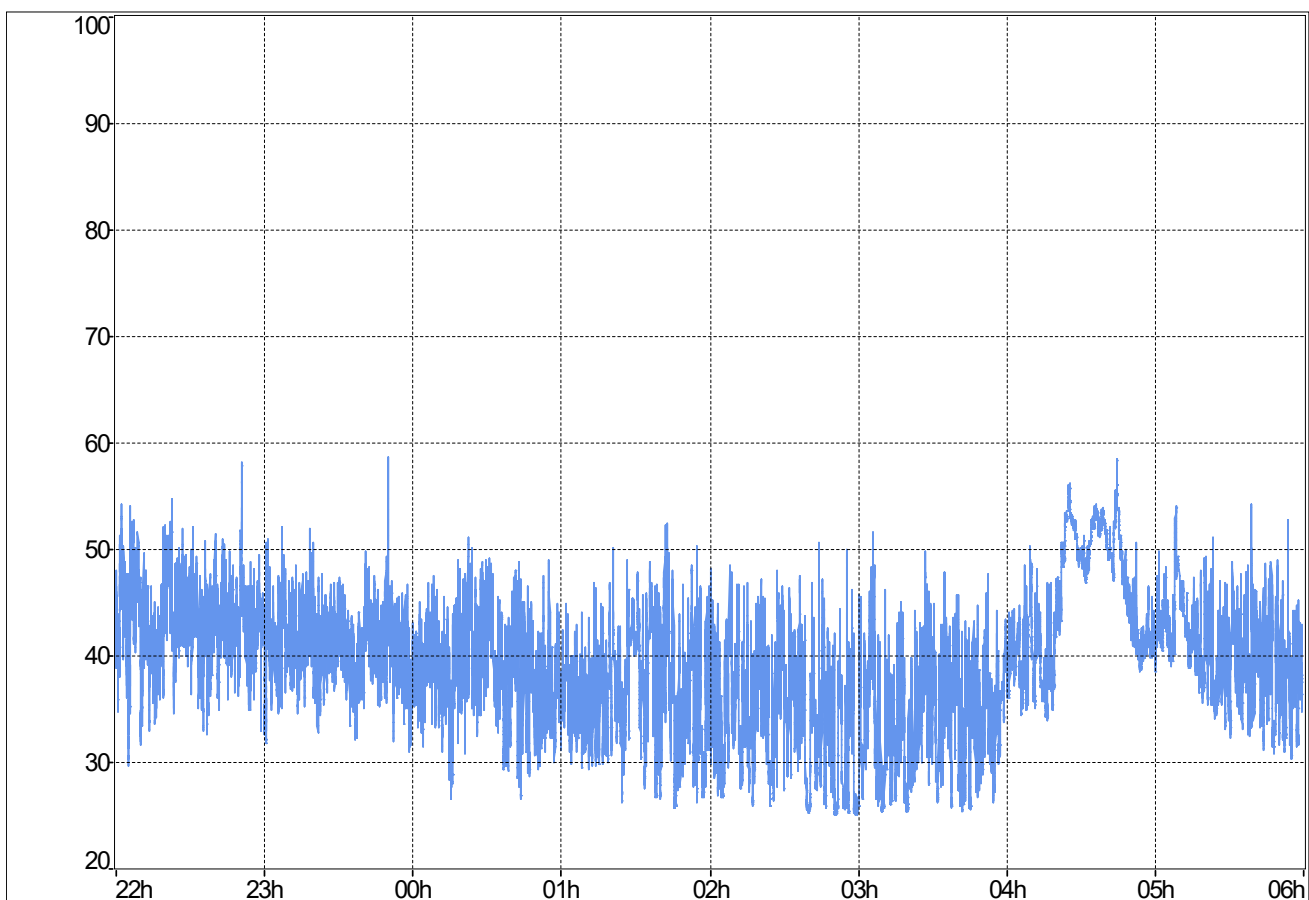

**Stündliche Beurteilungspegel**

Beginn Zeitraum	$L_{Aeq,1h}$ Rohdaten	$L_{Aeq,1h}$ ohne Fremdgeräusch
22:00	44,9	44,9
23:00	42,1	42,1
00:00	40,6	40,6
01:00	39,6	39,6
02:00	38	38
03:00	37,6	37,6
04:00	48,5	n.V.
05:00	42,5	n.V.
$L_{Aeq,22:00-06:00}$	43,2	41,2

**Ereignisprotokoll**

Beginn Zeitraum	Ereignisprotokoll
22:00	
23:00	23:50 Auffälliges Fahrbahngeräusch A94
00:00	
01:00	
02:00	
03:00	
04:00	Niederschlag
05:00	Niederschlag

MP-02	Westholz 2, 84405 Dorfen	Messzeitraum: KW 42/2020 17.10.2020 - 18.10.2020
-------	-----------------------------	---

Prozentuale Pegelverteilung/Beurteilungszeitraum [%]

Beurteilungszeitraum: **Nacht (22:00-06:00)**

Bereich [dB(A)]	%
(0.0, 30.0]	8.31
(30.0, 35.0]	14.46
(35.0, 40.0]	29.27
(40.0, 45.0]	33.41
(45.0, 50.0]	10.62
(50.0, 55.0]	3.66
(55.0, 60.0]	0.26
(60.0, 65.0]	0.00
(65.0, 70.0]	0.00
(70.0, 75.0]	0.00
(75.0, 80.0]	0.00
(80.0, 85.0]	0.00

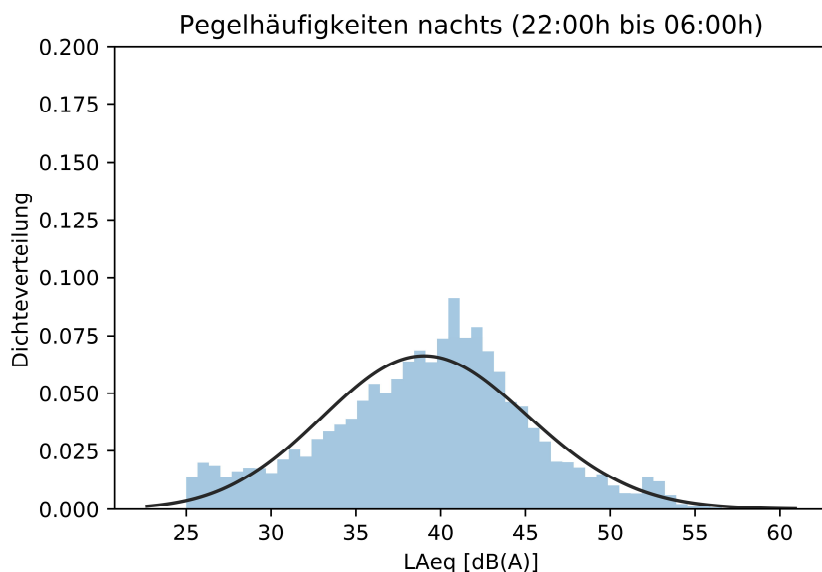

Entwicklung Windgeschwindigkeit

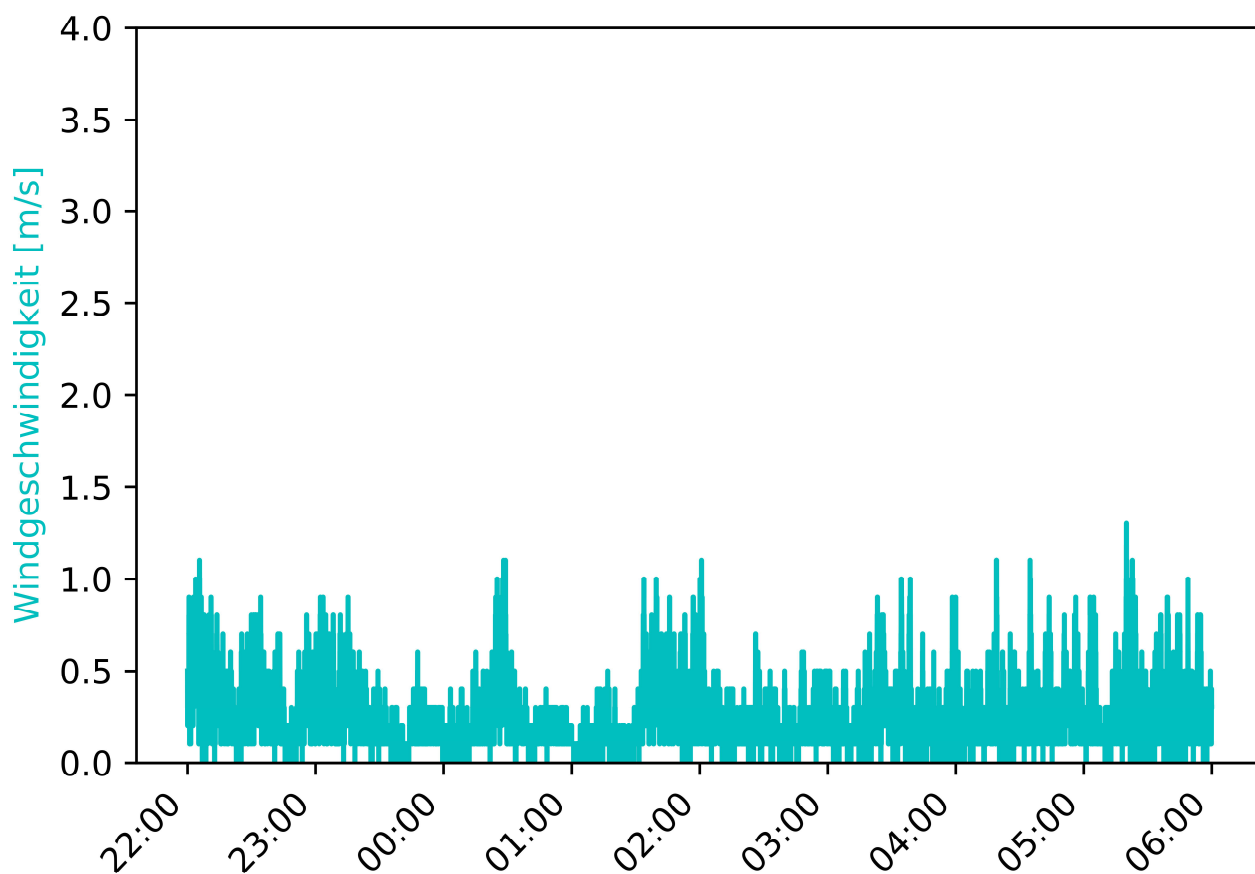



MP-02	Westholz 2, 84405 Dorfen		Messzeitraum: KW 42/2020 17.10.2020 - 18.10.2020
-------	-----------------------------	--	---

Vorherrschende Windverhältnisse/Beurteilungszeitraum	Beurteilungszeitraum: Nacht (22:00-06:00)
--	---

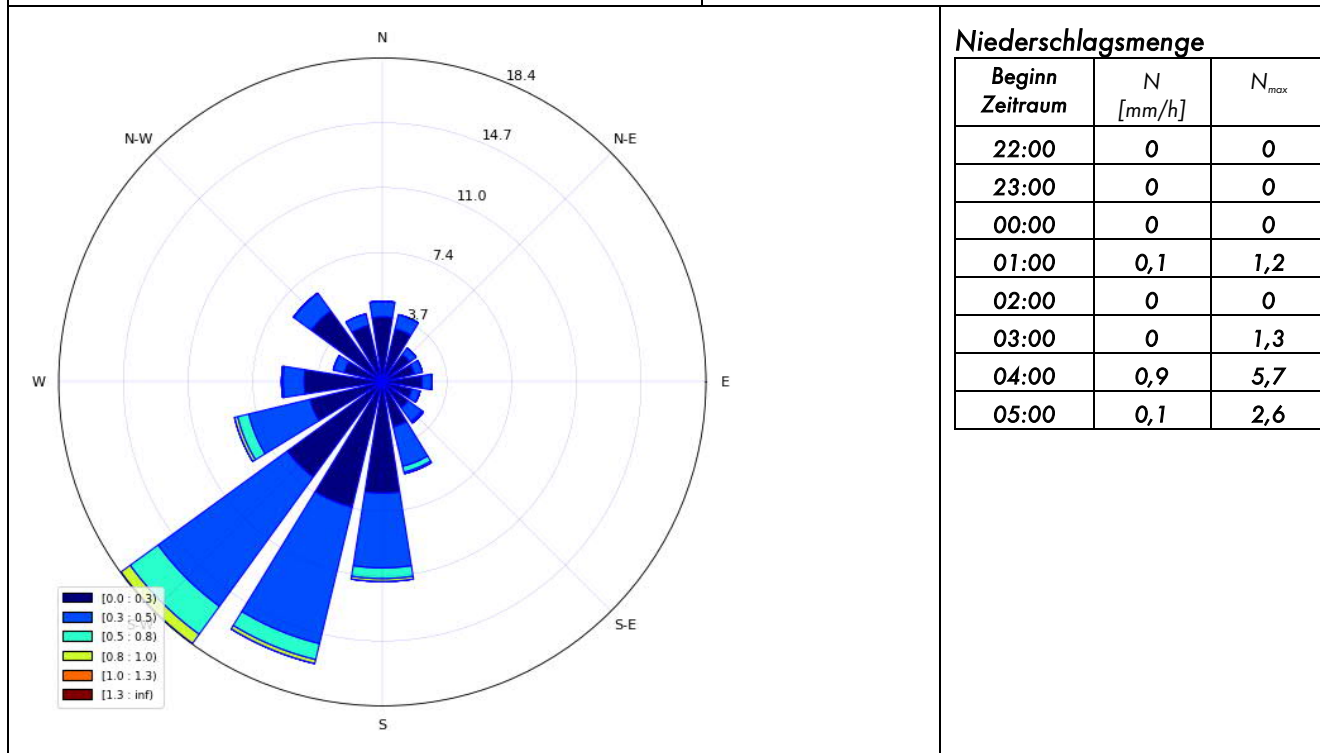

**Niederschlagsmenge**

Beginn Zeitraum	N [mm/h]	N <sub>max</sub>
22:00	0	0
23:00	0	0
00:00	0	0
01:00	0,1	1,2
02:00	0	0
03:00	0	1,3
04:00	0,9	5,7
05:00	0,1	2,6

Inversionswetterlage?	<u>nein</u>	
-----------------------	-------------	--

Temperatur und Luftfeuchtigkeitsentwicklung

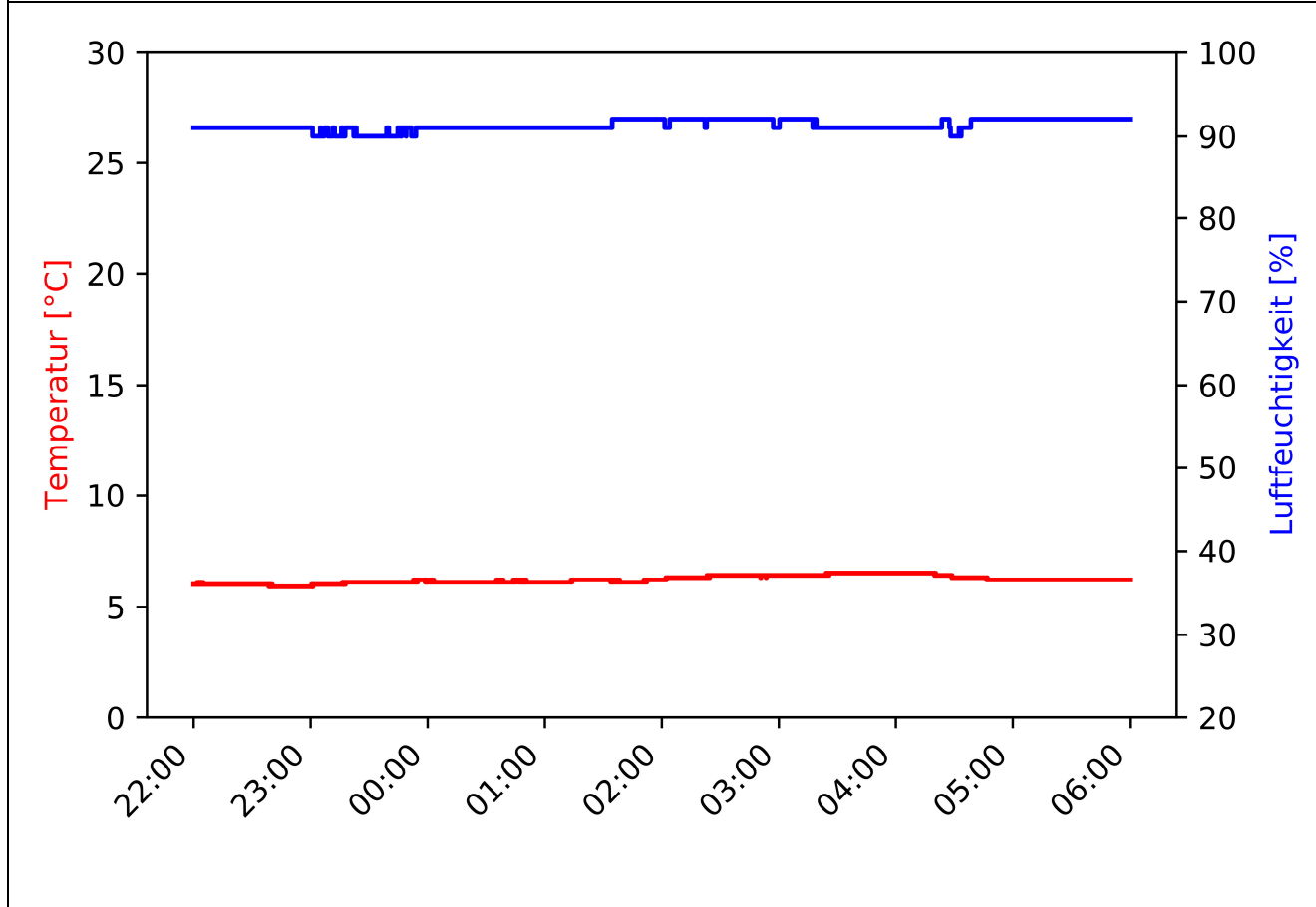

MP-02	Westholz 2, 84405 Dorfen		Messzeitraum: KW 42/2020 18.10.2020
-------	-----------------------------	--	--

Pegelzeitverlauf  $L_{Aeq,1s}$ : ohne Fremdgeräuschbereinigung

Beurteilungszeitraum: Tag (06:00-22:00)

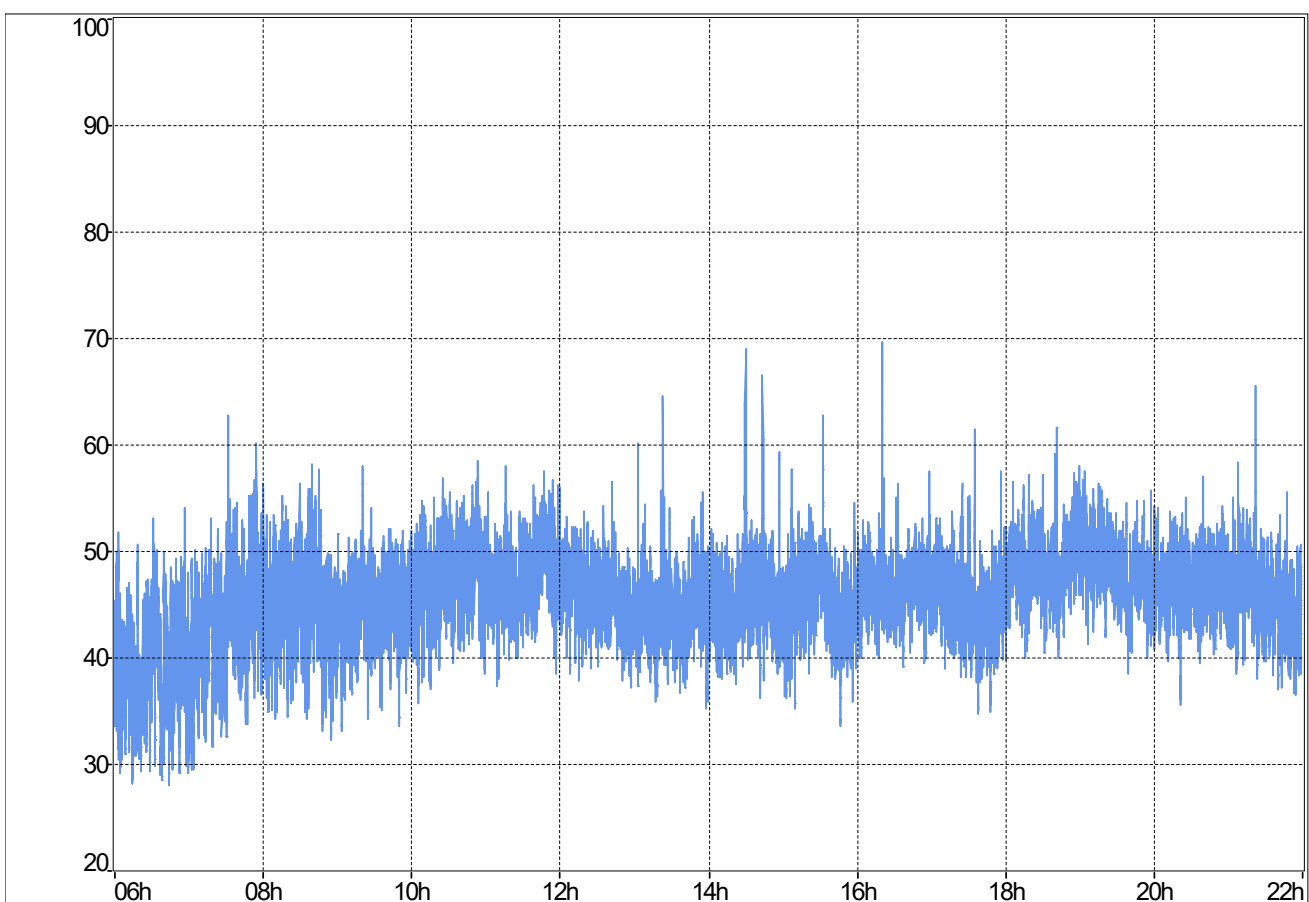

**Stündliche Beurteilungspegel**

Beginn Zeitraum	$L_{Aeq,1h}$ Rohdaten	$L_{Aeq,1h}$ ohne Fremdgeräusch
06:00	40,8	40,8
07:00	45,8	45,8
08:00	46,6	46,6
09:00	45,4	45,4
10:00	48,8	48,8
11:00	48,7	48,7
12:00	46,7	46,7
13:00	45,2	45,2
14:00	46,7	46,1
15:00	46,6	46,6
16:00	47,6	46,9
17:00	46,3	46,3
18:00	49,3	49,3
19:00	49,2	49,2
20:00	47,5	47,5
21:00	46,8	46,8
$L_{Aeq,06:00-22:00}$	47,1	47

**Ereignisprotokoll**

Beginn Zeitraum	Ereignisprotokoll
06:00	
07:00	
08:00	
09:00	
10:00	
11:00	
12:00	
13:00	
14:00	14:30, 14:44 Vogelgezwitscher
15:00	
16:00	16:20 Tiergeräusche
17:00	
18:00	
19:00	
20:00	
21:00	

MP-02	Westholz 2, 84405 Dorfen		Messzeitraum: KW 42/2020 18.10.2020
-------	-----------------------------	--	--

Prozentuale Pegelverteilung/Beurteilungszeitraum Beurteilungszeitraum: Tag (06:00-22:00)

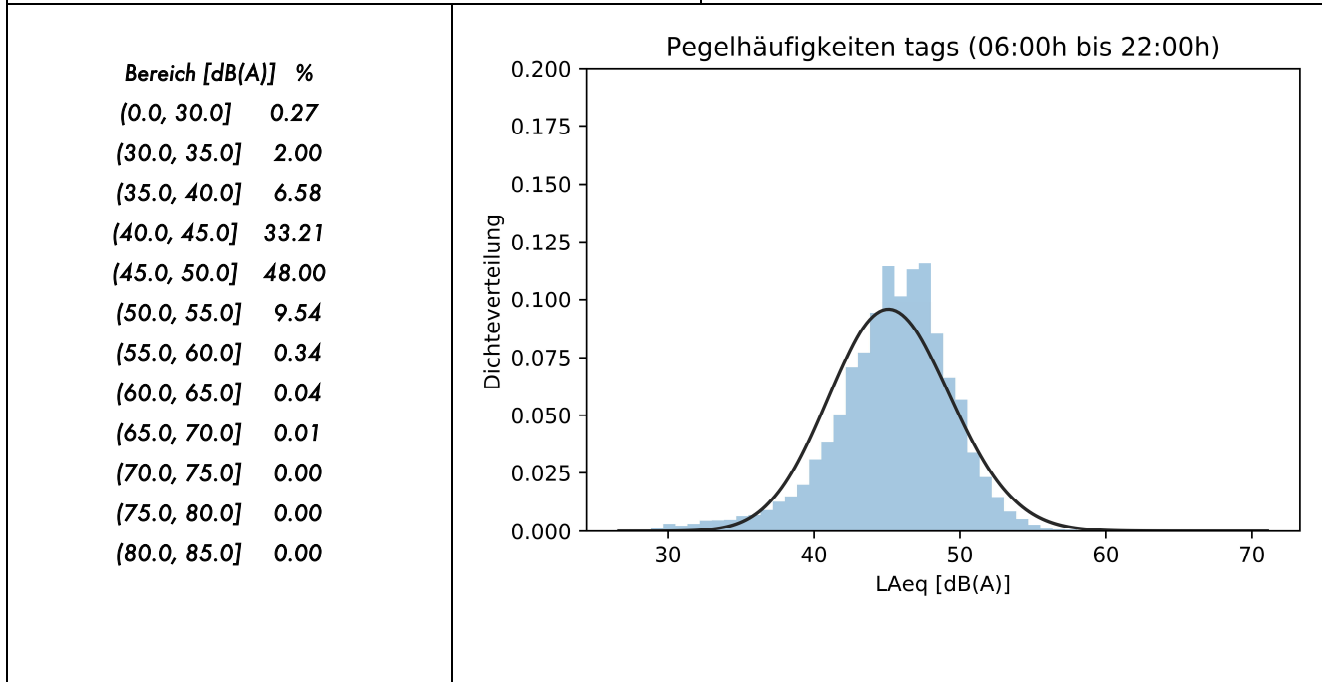

Entwicklung Windgeschwindigkeit

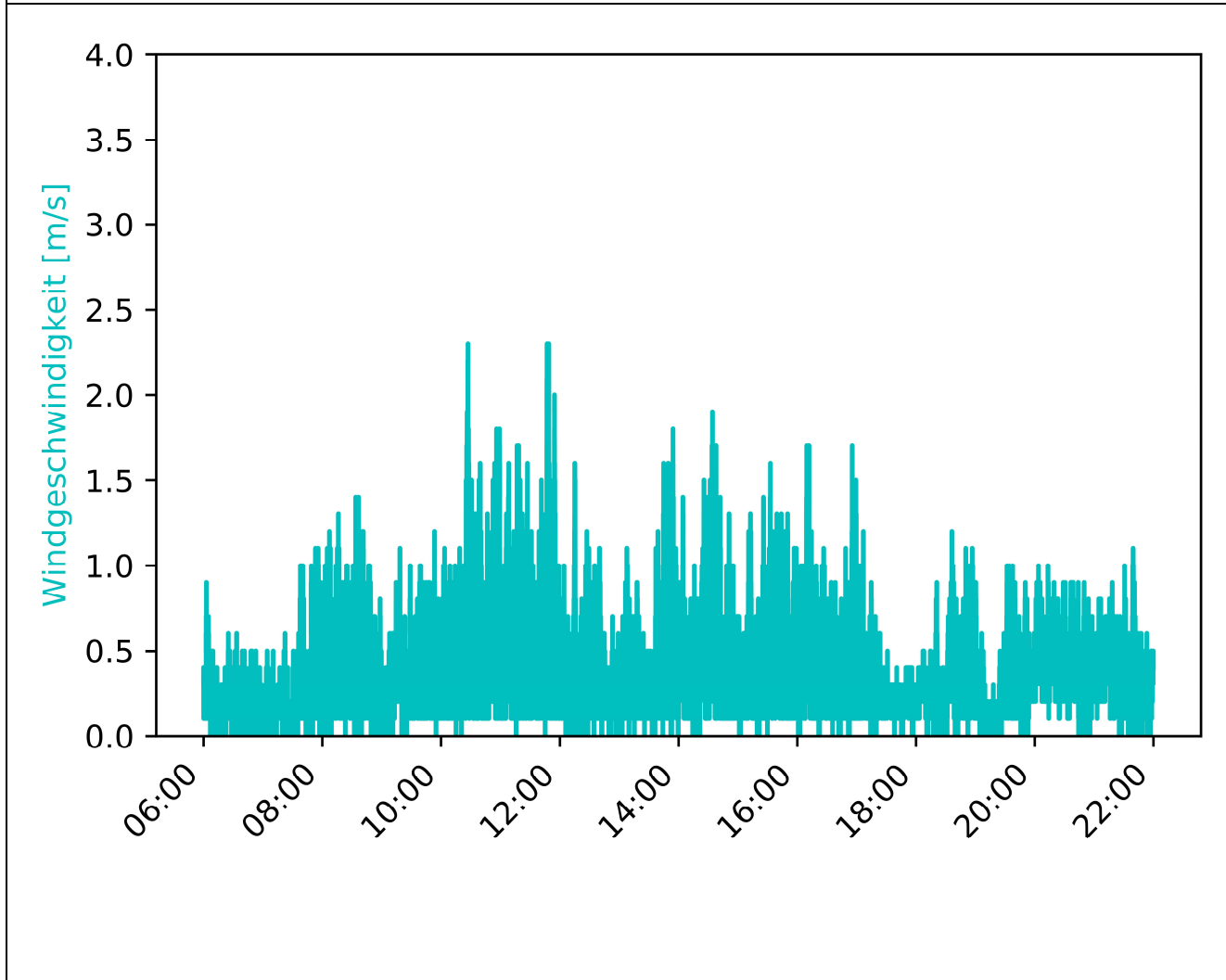

MP-02	Westholz 2, 84405 Dorfen		Messzeitraum: KW 42/2020 18.10.2020
-------	-----------------------------	--	--

Vorherrschende Windverhältnisse/Beurteilungszeitraum      Beurteilungszeitraum: Tag (06:00-22:00)

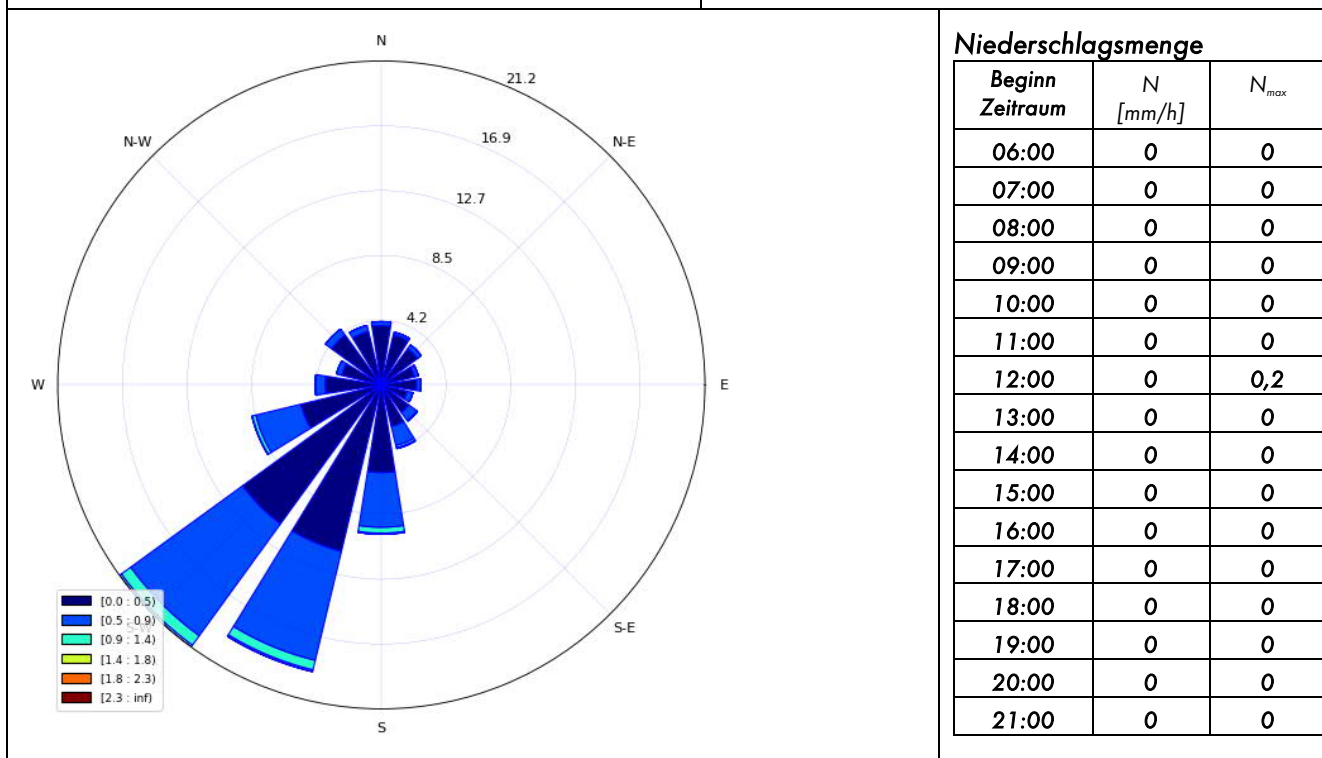

Inversionswetterlage?      nein

Temperatur und Luftfeuchtigkeitsentwicklung

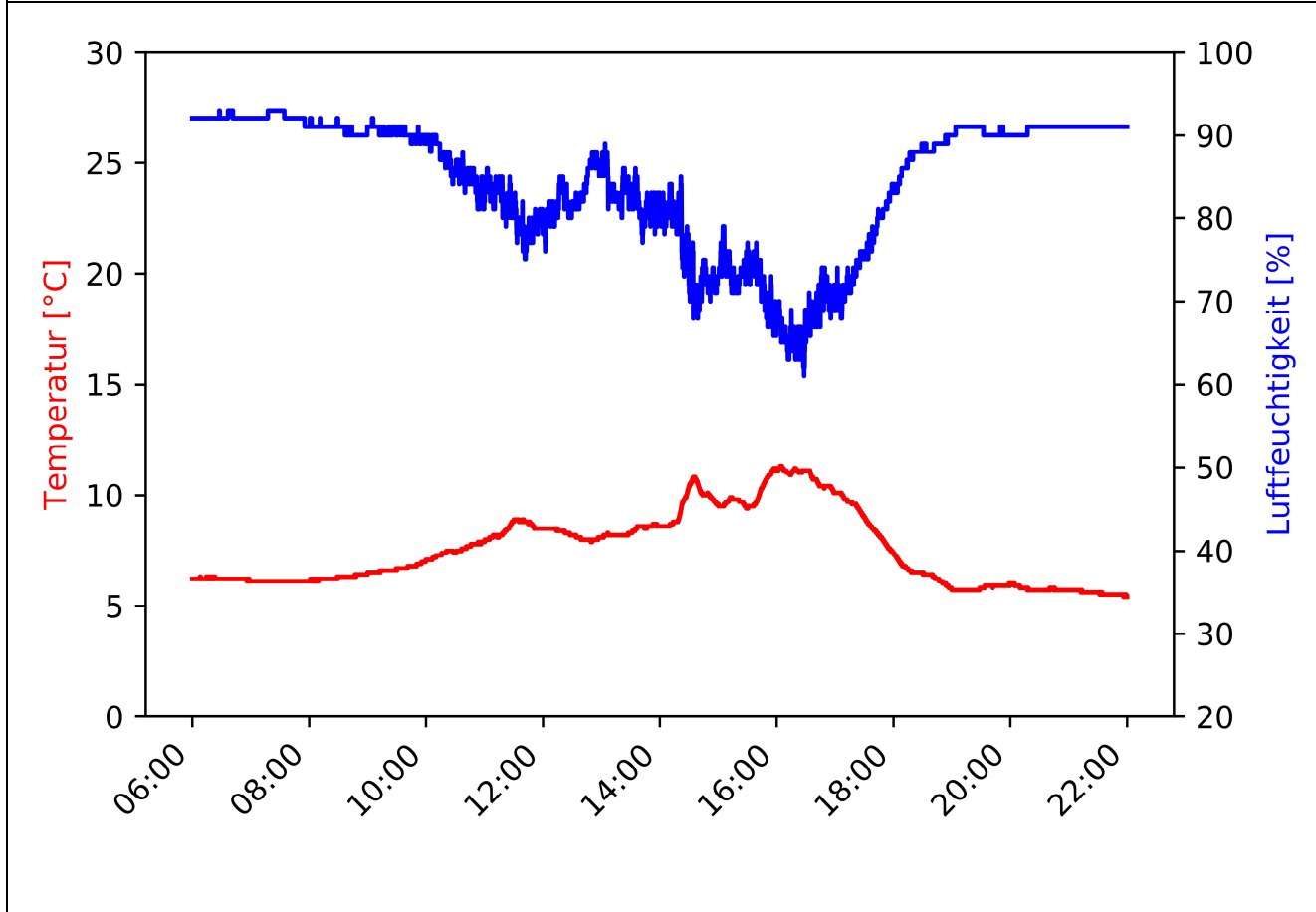

8MP-02	Westholz 2, 84405 Dorfen	Messzeitraum: KW 42/2020 18.10.2020 - 19.10.2020
--------	-----------------------------	---

Pegelzeitverlauf  $L_{Aeq,1s}$ : ohne Fremdgeräuschbereinigung

Beurteilungszeitraum: Nacht (22:00-06:00)

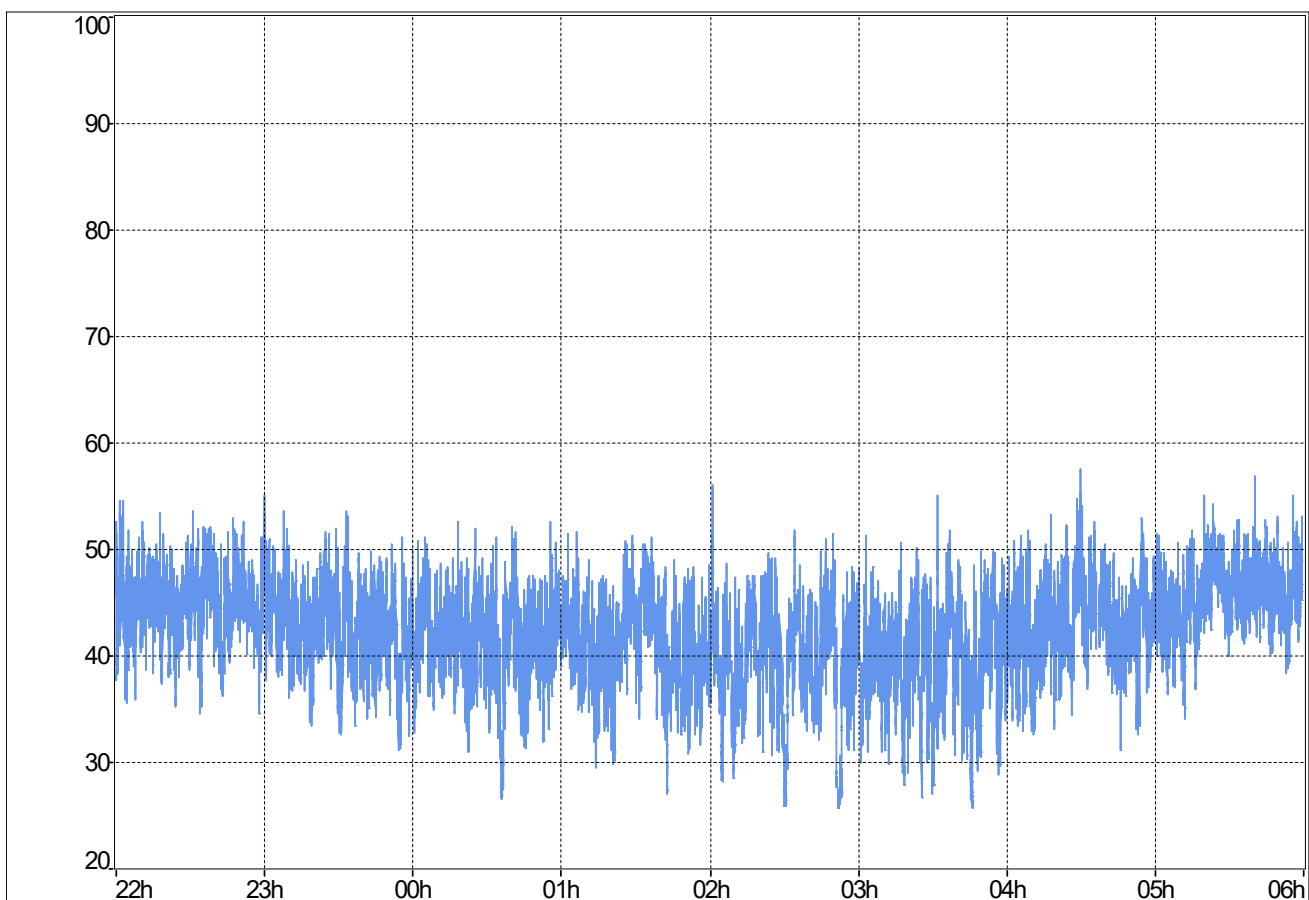

**Stündliche Beurteilungspegel**

Beginn Zeitraum	$L_{Aeq,1h}$ Rohdaten	$L_{Aeq,1h}$ ohne Fremdgeräusch
22:00	45,8	45,8
23:00	44,2	44,2
00:00	43	43
01:00	42,6	42,6
02:00	41,4	41,4
03:00	41,7	41,7
04:00	44,5	44,5
05:00	46,6	46,6
$L_{Aeq,22:00-06:00}$	44,1	44,1

**Ereignisprotokoll**

Beginn Zeitraum	Ereignisprotokoll
22:00	
23:00	
00:00	
01:00	
02:00	
03:00	
04:00	
05:00	

MP-02	Westholz 2, 84405 Dorfen	Messzeitraum: KW 42/2020 18.10.2020 - 19.10.2020
-------	-----------------------------	---

Prozentuale Pegelverteilung/Beurteilungszeitraum [%]	Beurteilungszeitraum: <b>Nacht (22:00-06:00)</b>
--	--

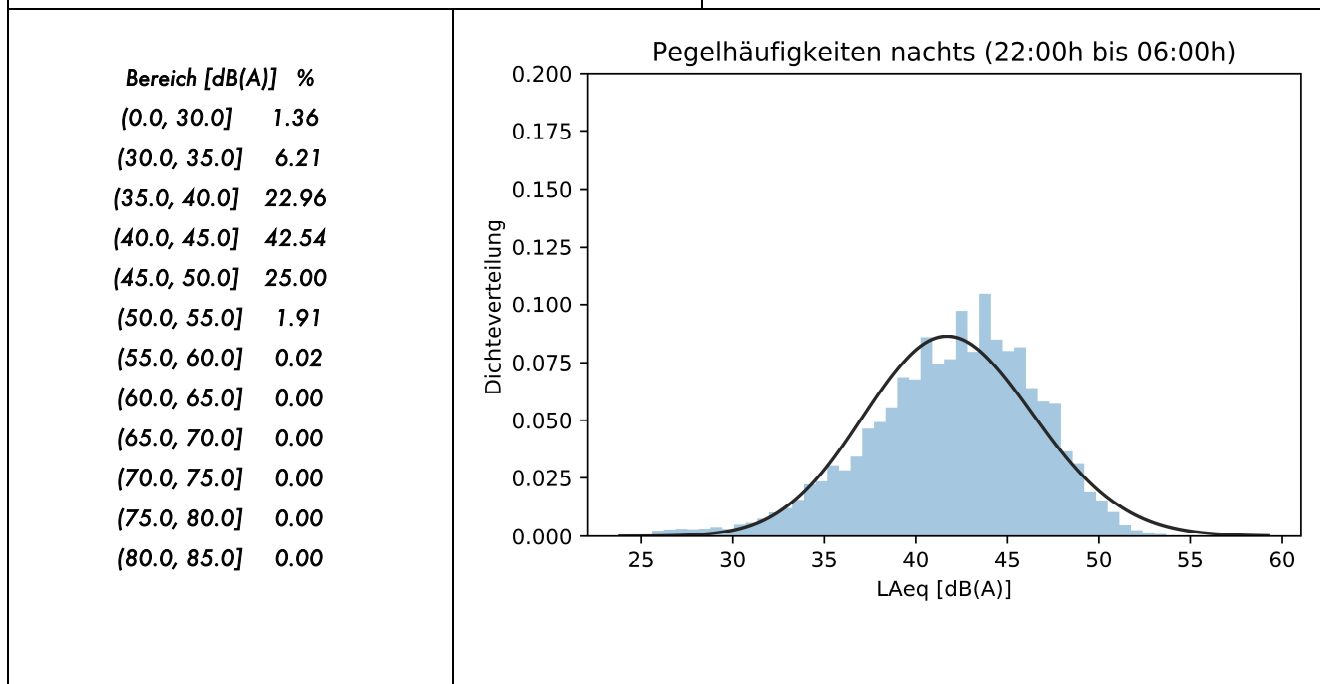

Entwicklung Windgeschwindigkeit

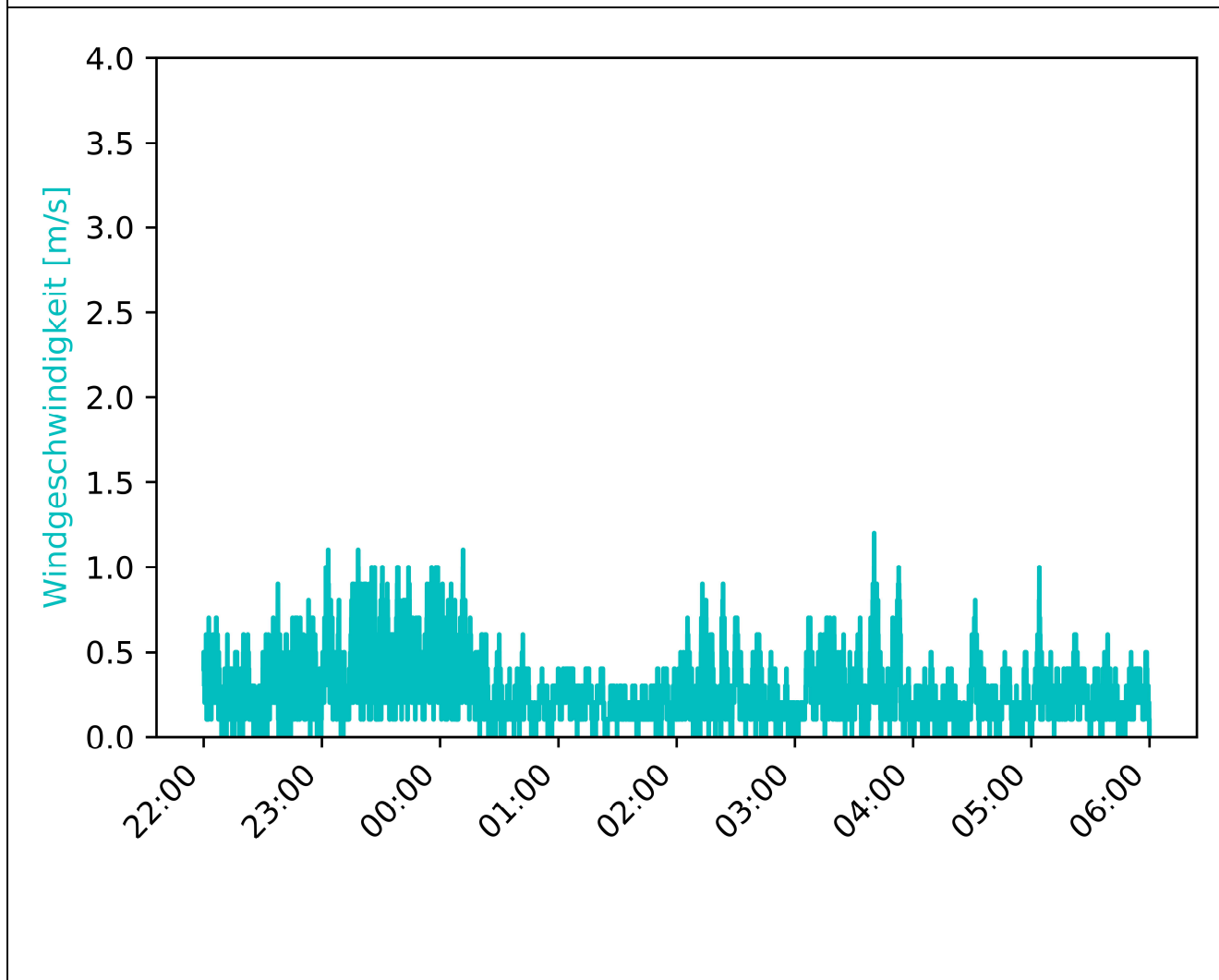

MP-02	Westholz 2, 84405 Dorfen	Messzeitraum: KW 42/2020 18.10.2020 - 19.10.2020
-------	-----------------------------	---

Vorherrschende Windverhältnisse/Beurteilungszeitraum      Beurteilungszeitraum: **Nacht (22:00-06:00)**

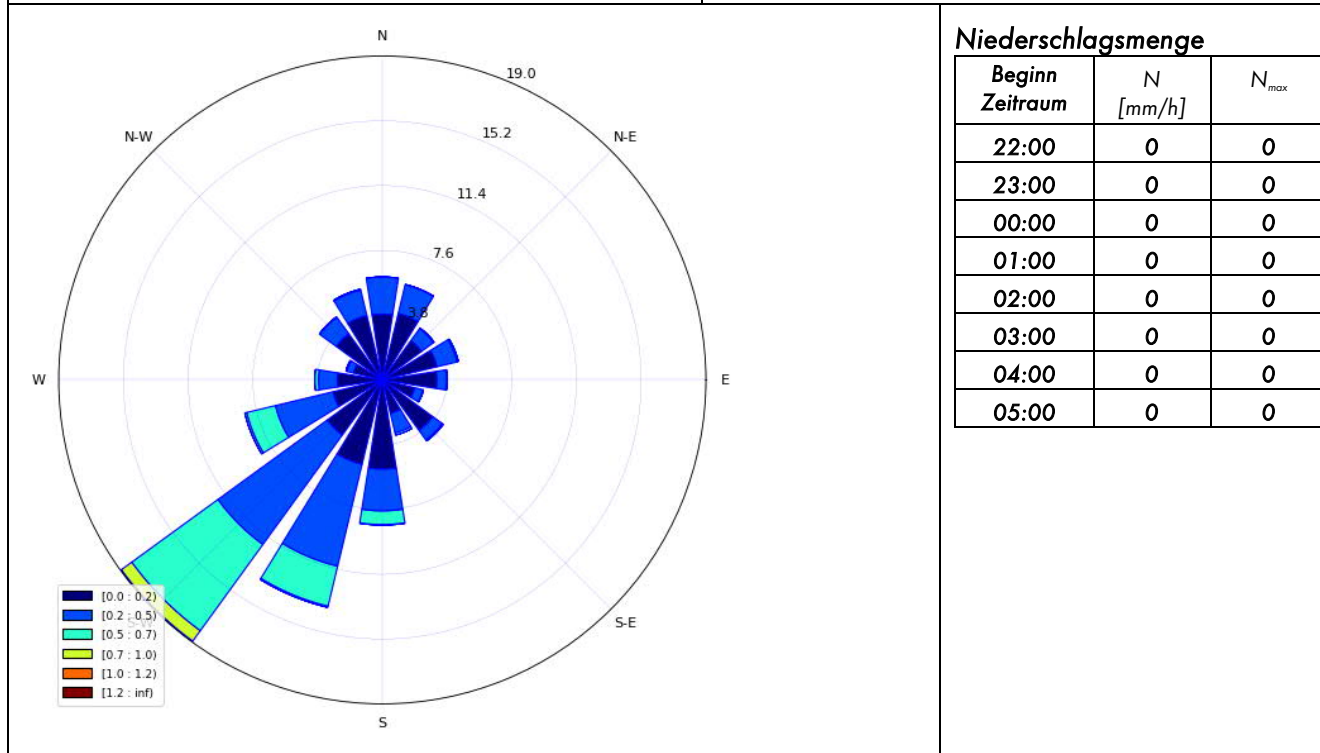

**Niederschlagsmenge**

Beginn Zeitraum	N [mm/h]	N <sub>max</sub>
22:00	0	0
23:00	0	0
00:00	0	0
01:00	0	0
02:00	0	0
03:00	0	0
04:00	0	0
05:00	0	0

Inversionswetterlage?      **nein**

Temperatur und Luftfeuchtigkeitsentwicklung

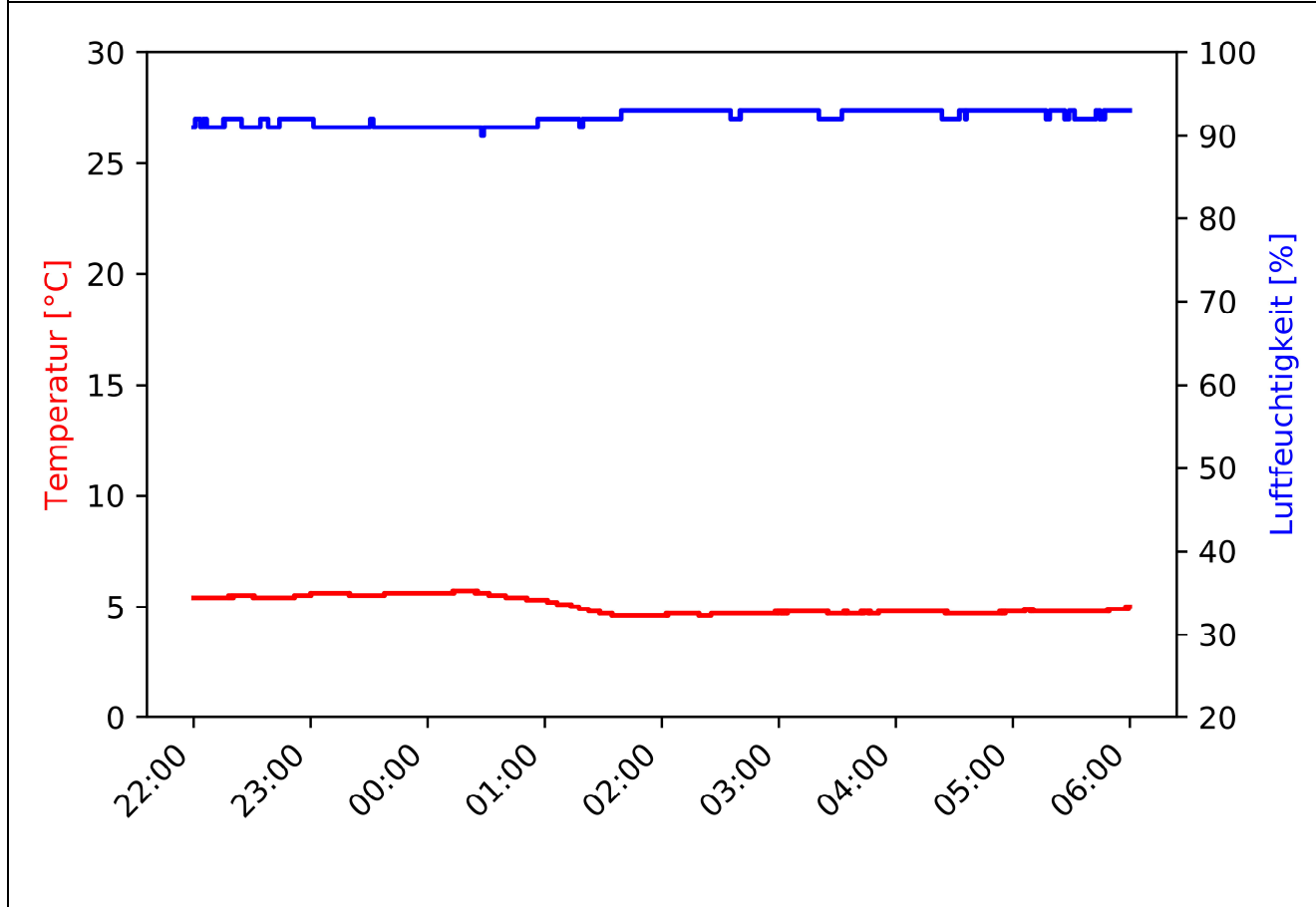

MP-02	Westholz 2, 84405 Dorfen	Messzeitraum: KW 42/2020 19.10.2020
-------	-----------------------------	--

Pegelzeitverlauf  $L_{Aeq,1s}$ : ohne Fremdgeräuschbereinigung

Beurteilungszeitraum: Tag (06:00-22:00)

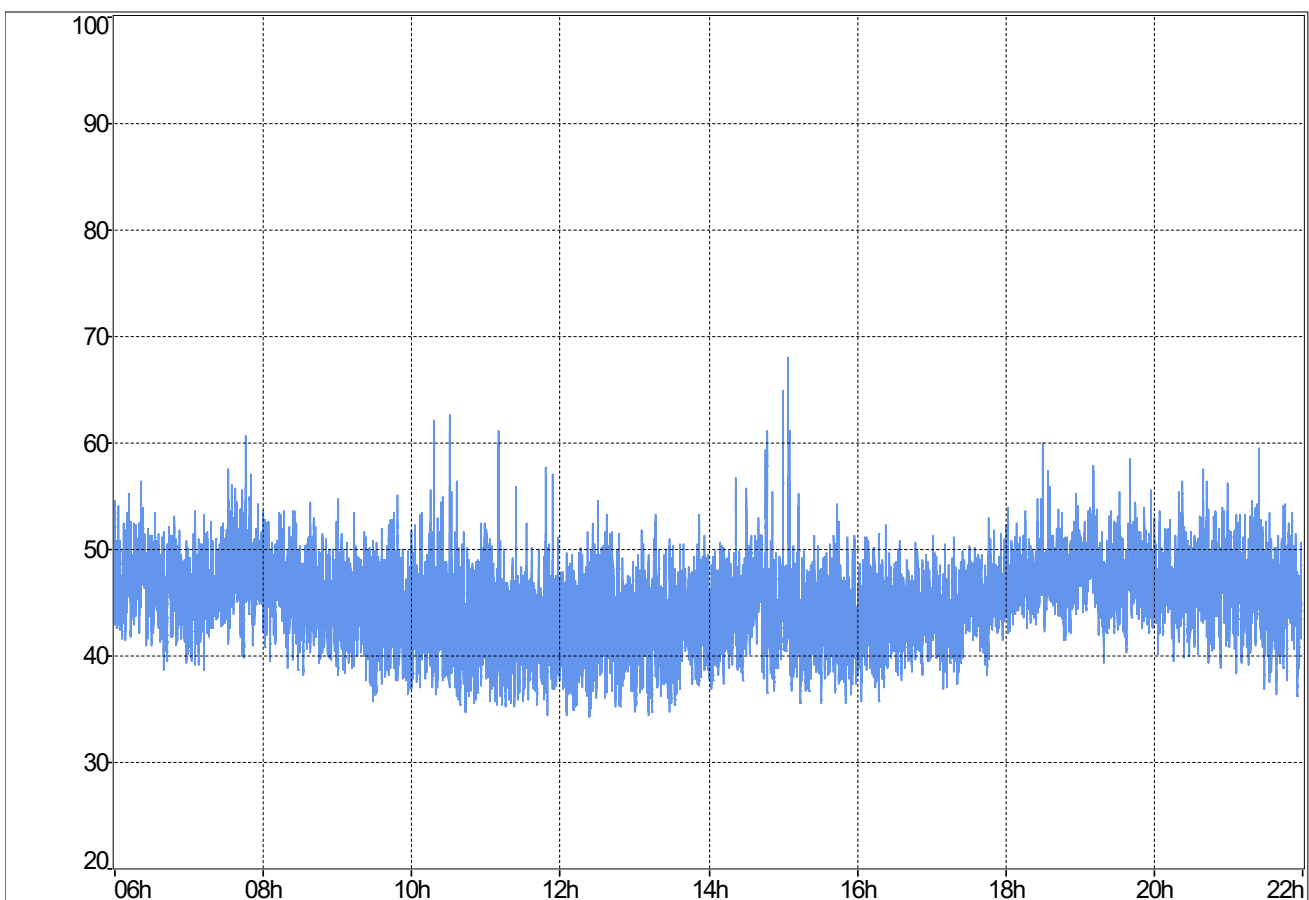

**Stündliche Beurteilungspegel**

Beginn Zeitraum	$L_{Aeq,1h}$ Rohdaten	$L_{Aeq,1h}$ ohne Fremdgeräusch
06:00	47,5	47,5
07:00	47,8	47,8
08:00	46,8	46,8
09:00	45,2	45,2
10:00	44,7	44,7
11:00	43,6	43,6
12:00	43,2	43,2
13:00	43,2	43,2
14:00	45,7	45,1
15:00	46,7	43,8
16:00	43,9	43,9
17:00	45	45
18:00	47,8	47,8
19:00	47,9	47,9
20:00	47,4	47,4
21:00	46,6	46,6
$L_{Aeq,06:00-22:00}$	46,1	45,9

**Ereignisprotokoll**

Beginn Zeitraum	Ereignisprotokoll
06:00	
07:00	
08:00	
09:00	
10:00	
11:00	
12:00	
13:00	
14:00	14:47 Vorbeifahrt Landwirtschaftliche Maschine
15:00	15:00, 15:05 Vorbeifahrten Landwirtschaftliche Maschine
16:00	
17:00	
18:00	
19:00	
20:00	
21:00	



MP-02	Westholz 2, 84405 Dorfen		Messzeitraum: KW 42/2020 19.10.2020
-------	-----------------------------	--	--

Prozentuale Pegelverteilung/Beurteilungszeitraum Beurteilungszeitraum: Tag (06:00-22:00)

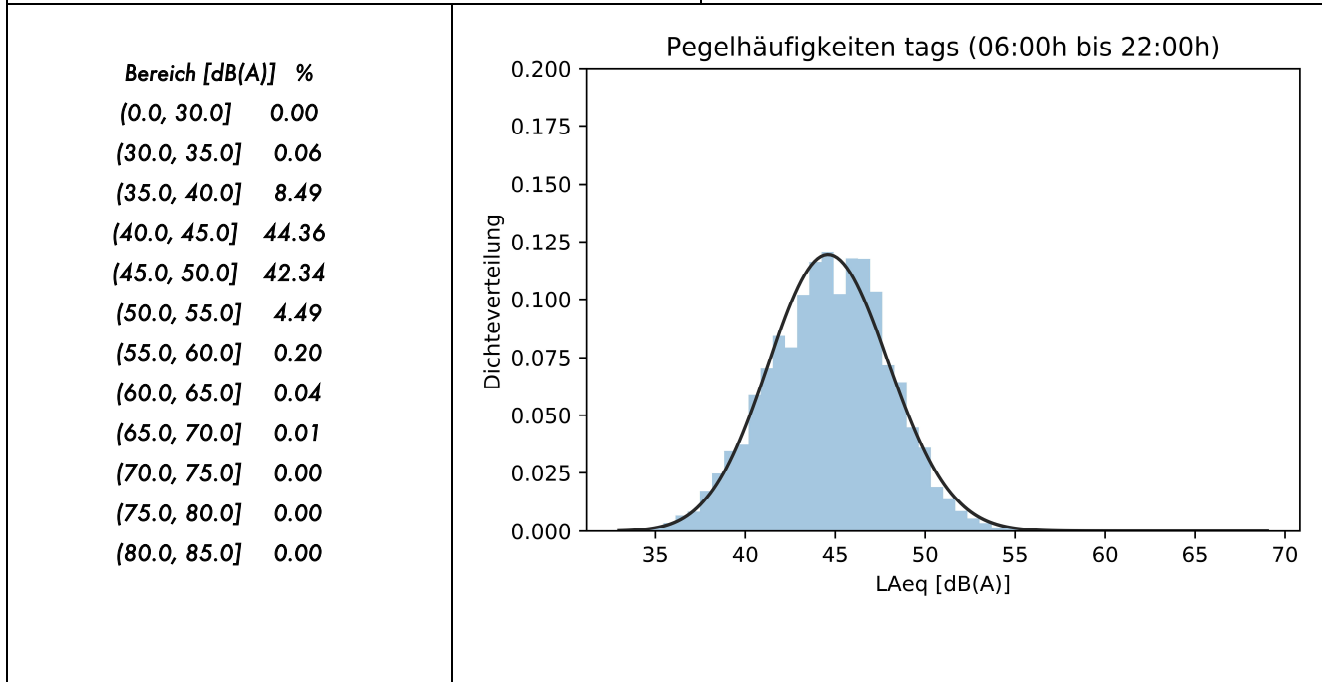

Entwicklung Windgeschwindigkeit

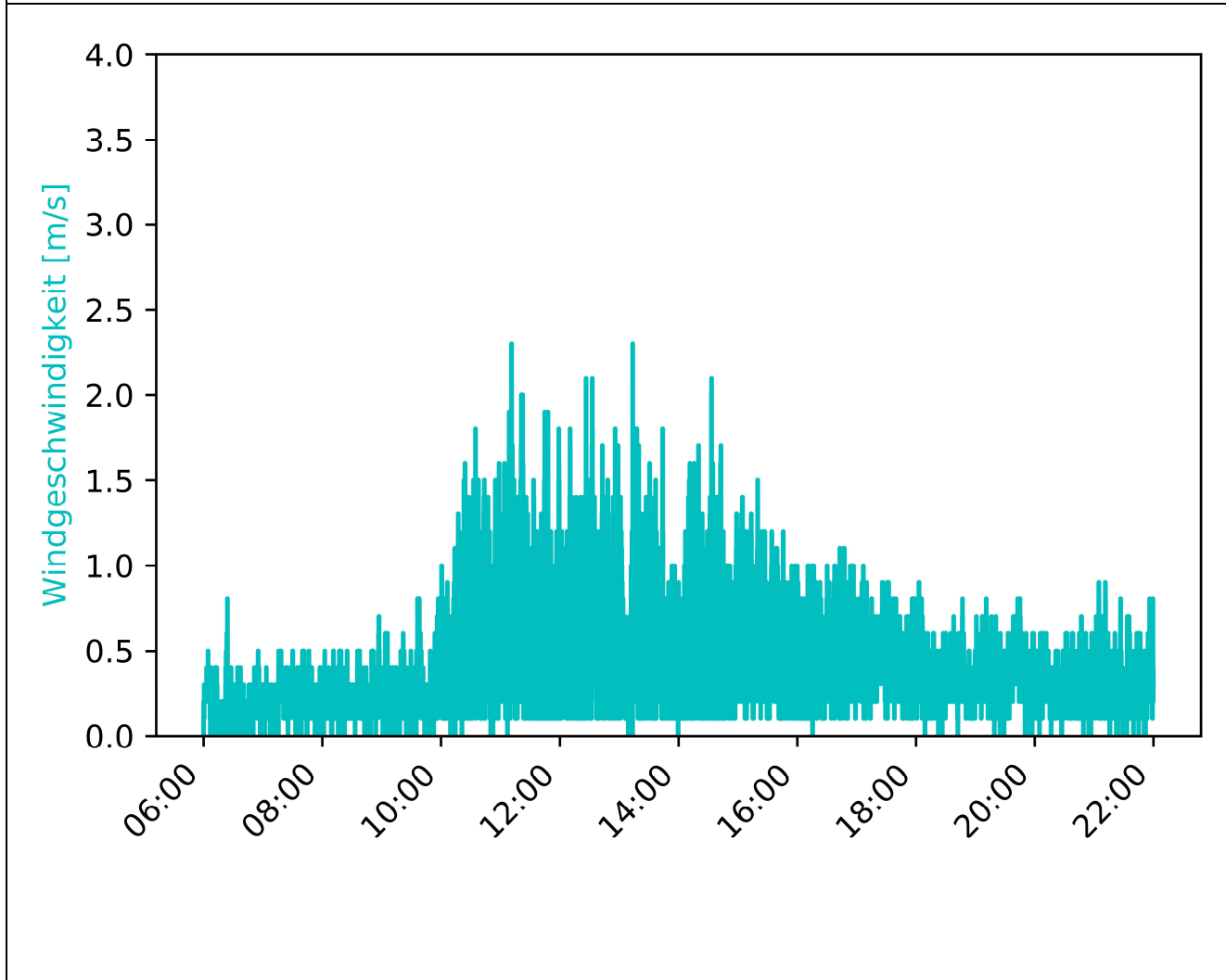

MP-02	Westholz 2, 84405 Dorfen		Messzeitraum: KW 42/2020 19.10.2020
-------	-----------------------------	--	--

Vorherrschende Windverhältnisse/Beurteilungszeitraum	Beurteilungszeitraum: Tag (06:00-22:00)
--	---

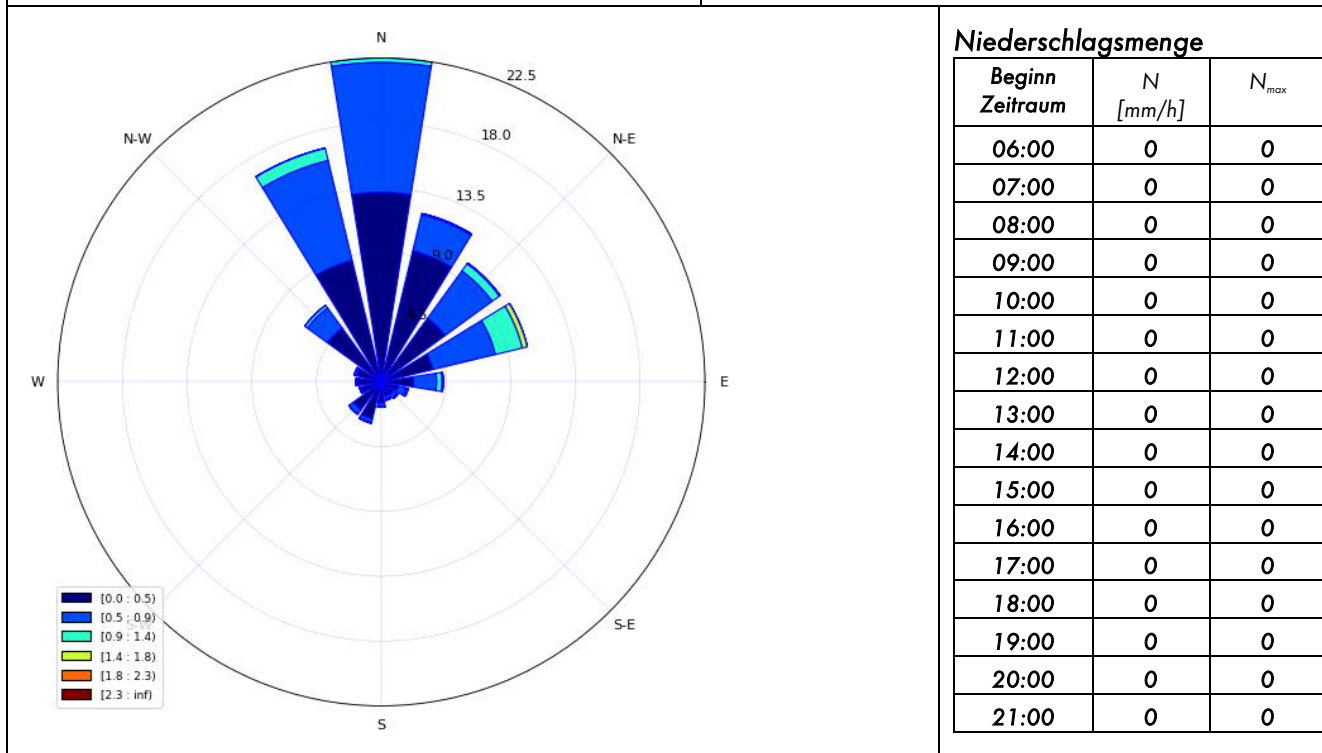

Inversionswetterlage?	<u>nein</u>	
-----------------------	-------------	--

Temperatur und Luftfeuchtigkeitsentwicklung

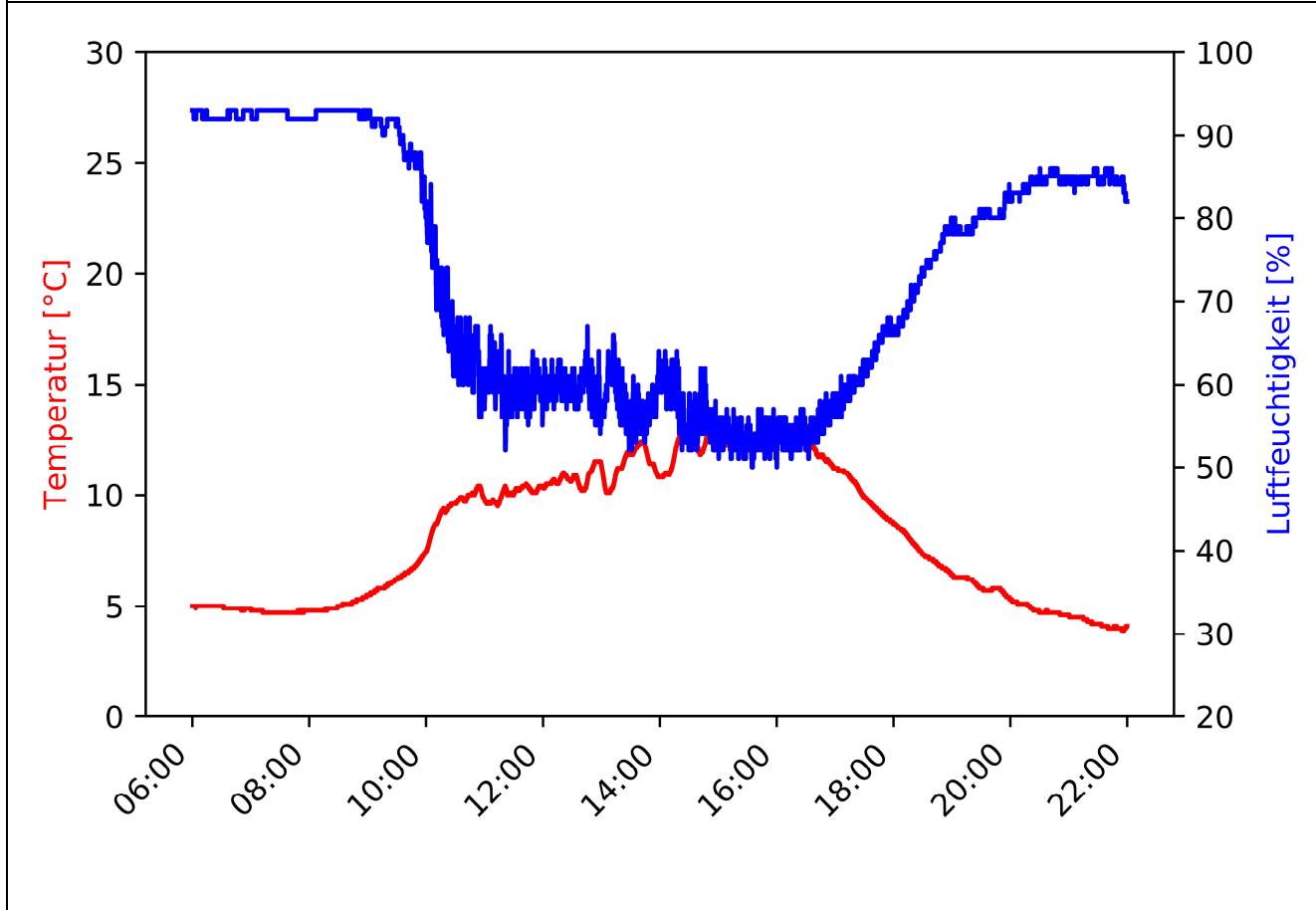

MP-02	Westholz 2, 84405 Dorfen	Messzeitraum: KW 42/2020 19.10.2020 - 20.10.2020
-------	-----------------------------	---

Pegelzeitverlauf  $L_{Aeq,1s}$ : ohne Fremdgeräuschbereinigung

Beurteilungszeitraum: Nacht (22:00-06:00)

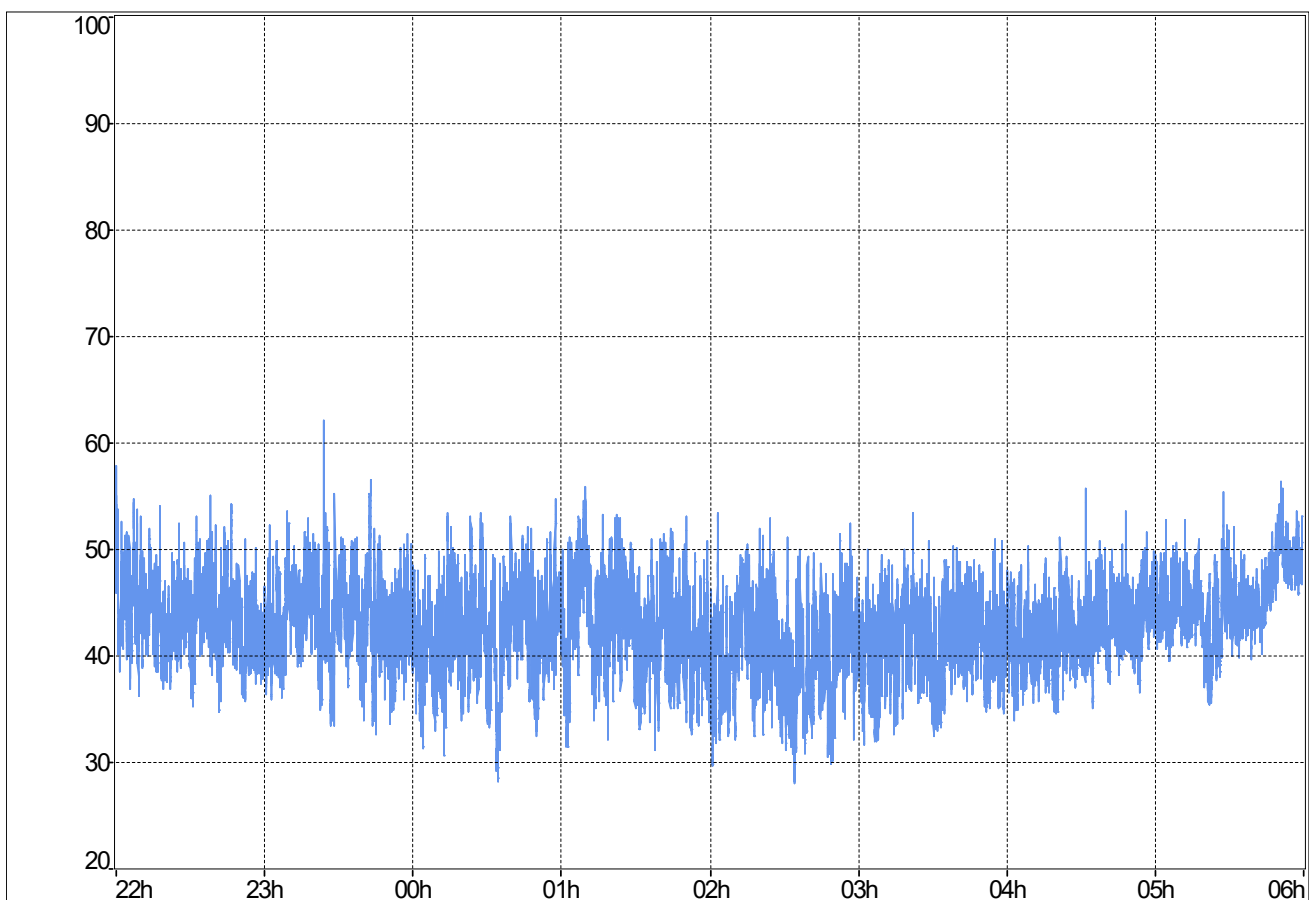

**Stündliche Beurteilungspegel**

Beginn Zeitraum	$L_{Aeq,1h}$ Rohdaten	$L_{Aeq,1h}$ ohne Fremdgeräusch
22:00	44,8	44,8
23:00	44,9	44,9
00:00	43,7	43,7
01:00	44,6	44,6
02:00	41,9	41,9
03:00	42,4	42,4
04:00	43,2	43,2
05:00	46,4	46,4
$L_{Aeq,22:00-06:00}$	44,2	44,2

**Ereignisprotokoll**

Beginn Zeitraum	Ereignisprotokoll
22:00	
23:00	23:24 Auffälliges Fahrbahngeräusch A94
00:00	
01:00	
02:00	
03:00	
04:00	
05:00	

MP-02	Westholz 2, 84405 Dorfen	Messzeitraum: KW 42/2020 19.10.2020 - 20.10.2020
-------	-----------------------------	---

Prozentuale Pegelverteilung/Beurteilungszeitraum [%] Beurteilungszeitraum: **Nacht (22:00-06:00)**

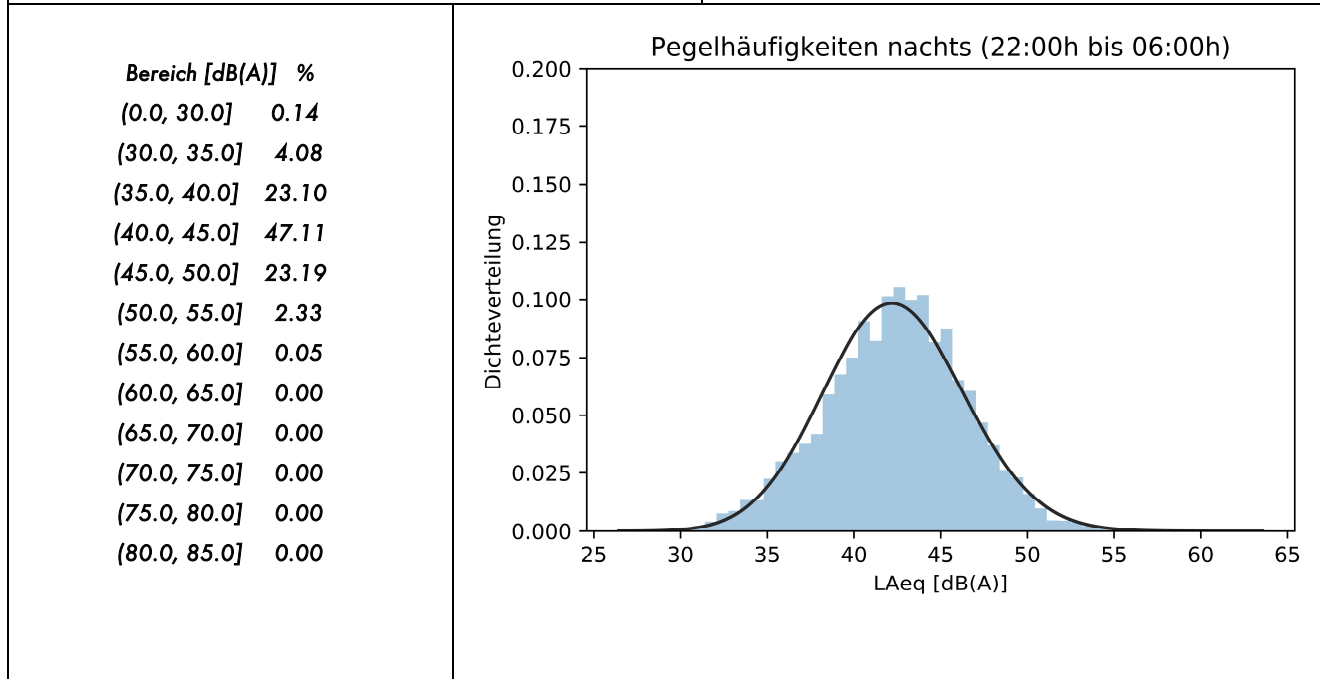

Entwicklung Windgeschwindigkeit

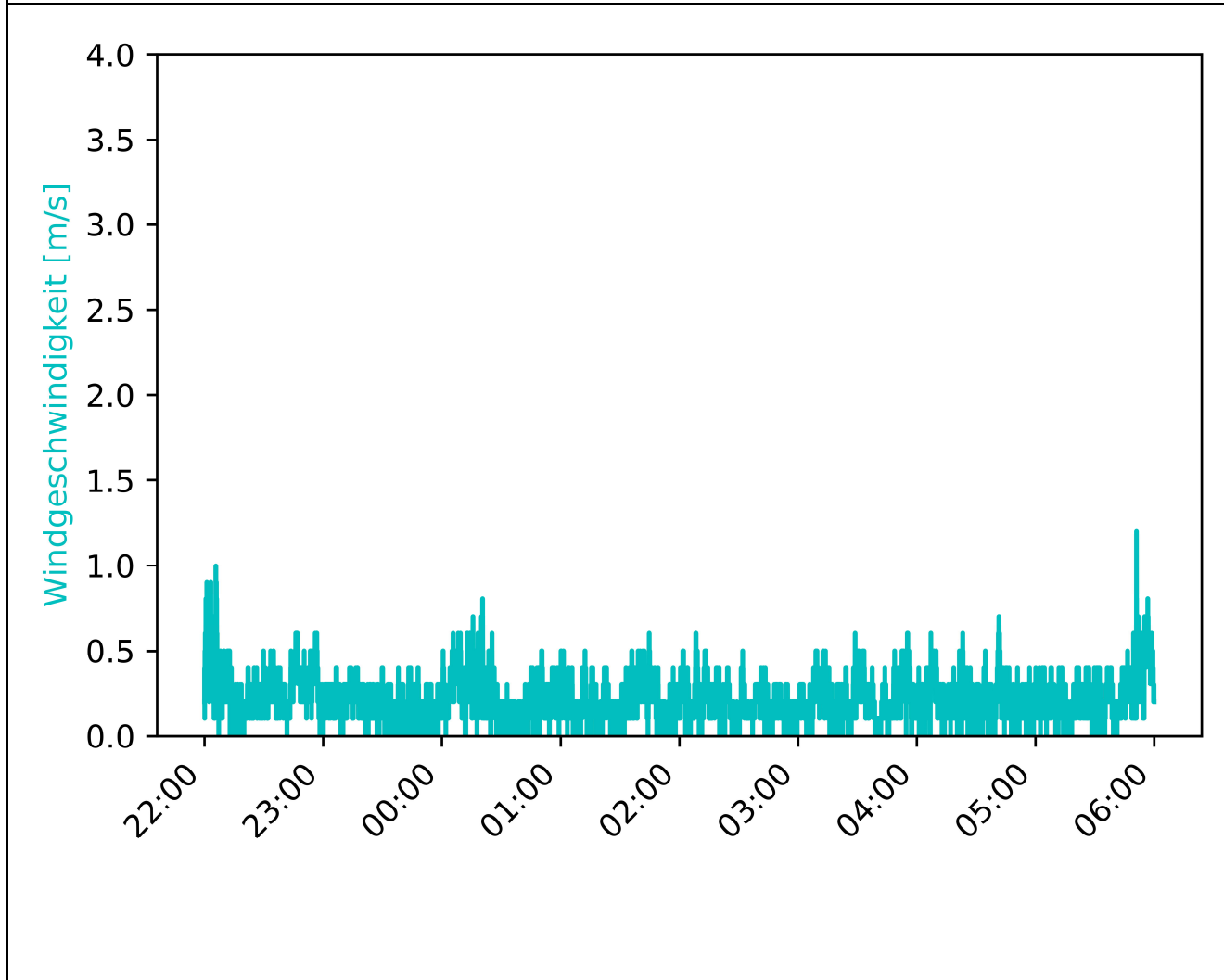

MP-02	Westholz 2, 84405 Dorfen	Messzeitraum: KW 42/2020 19.10.2020 - 20.10.2020
-------	-----------------------------	---

Vorherrschende Windverhältnisse/Beurteilungszeitraum	Beurteilungszeitraum: Nacht (22:00-06:00)
--	---

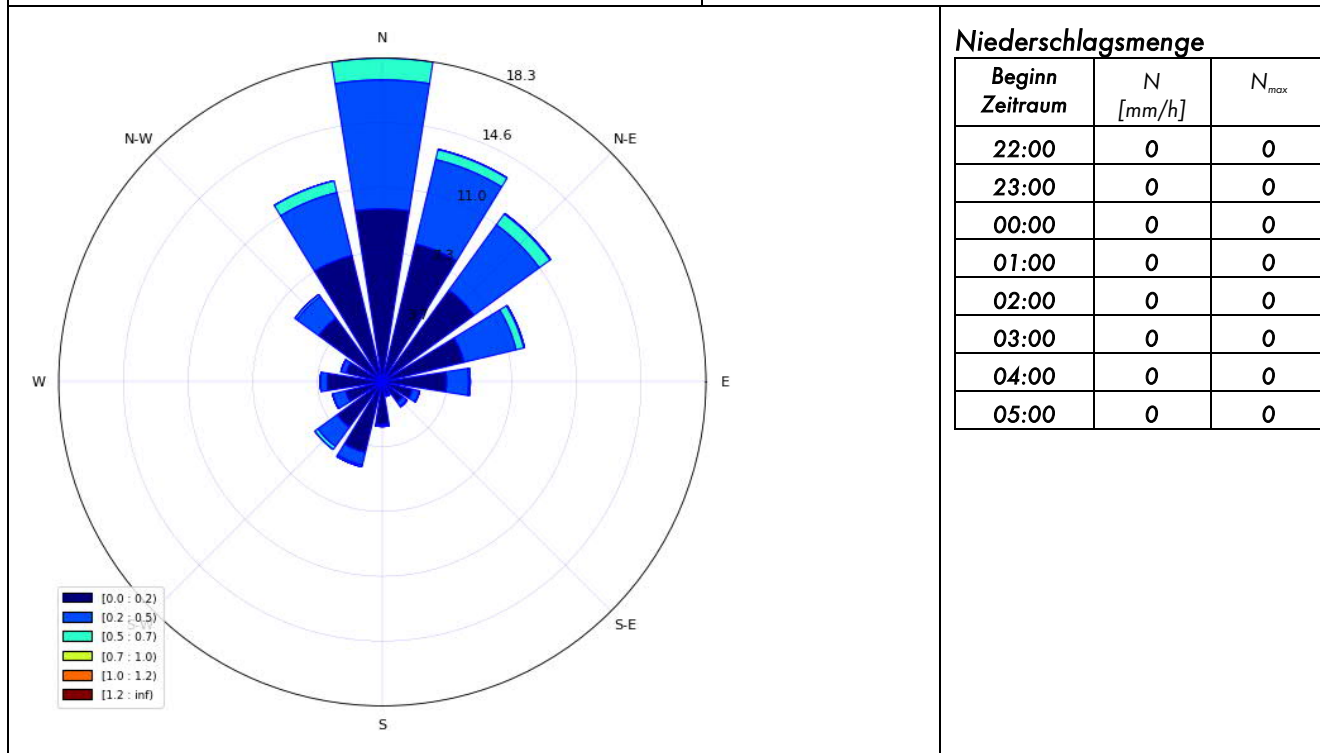

**Niederschlagsmenge**

Beginn Zeitraum	N [mm/h]	N <sub>max</sub>
22:00	0	0
23:00	0	0
00:00	0	0
01:00	0	0
02:00	0	0
03:00	0	0
04:00	0	0
05:00	0	0

Inversionswetterlage?	<u>nein</u>
-----------------------	-------------

Temperatur und Luftfeuchtigkeitsentwicklung

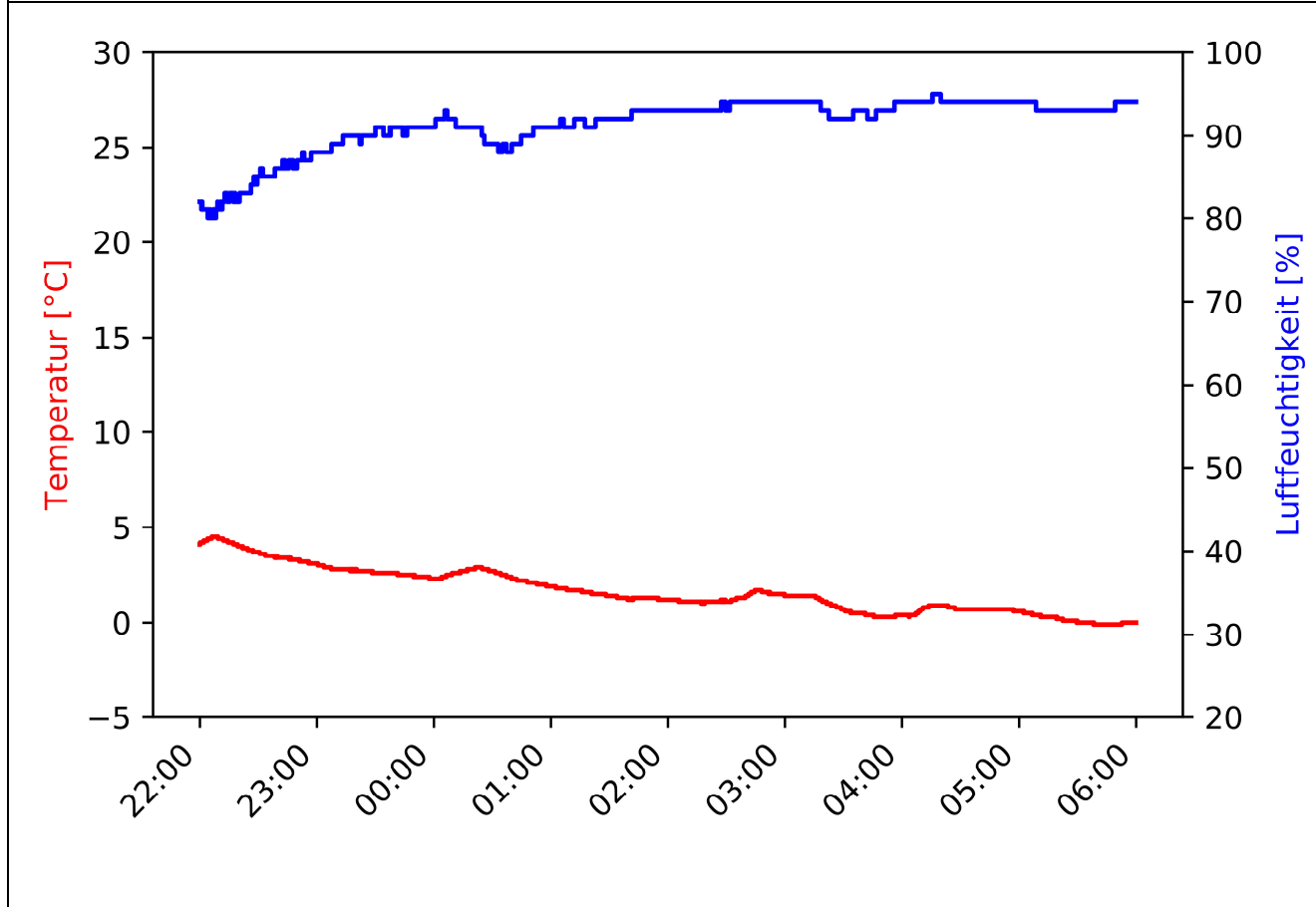

MP-02	Westholz 2, 84405 Dorfen		Messzeitraum: KW 42/2020 20.10.2020
-------	-----------------------------	--	--

Pegelzeitverlauf  $L_{Aeq,1s}$ : ohne Fremdgeräuschbereinigung

Beurteilungszeitraum: Tag (06:00-22:00)

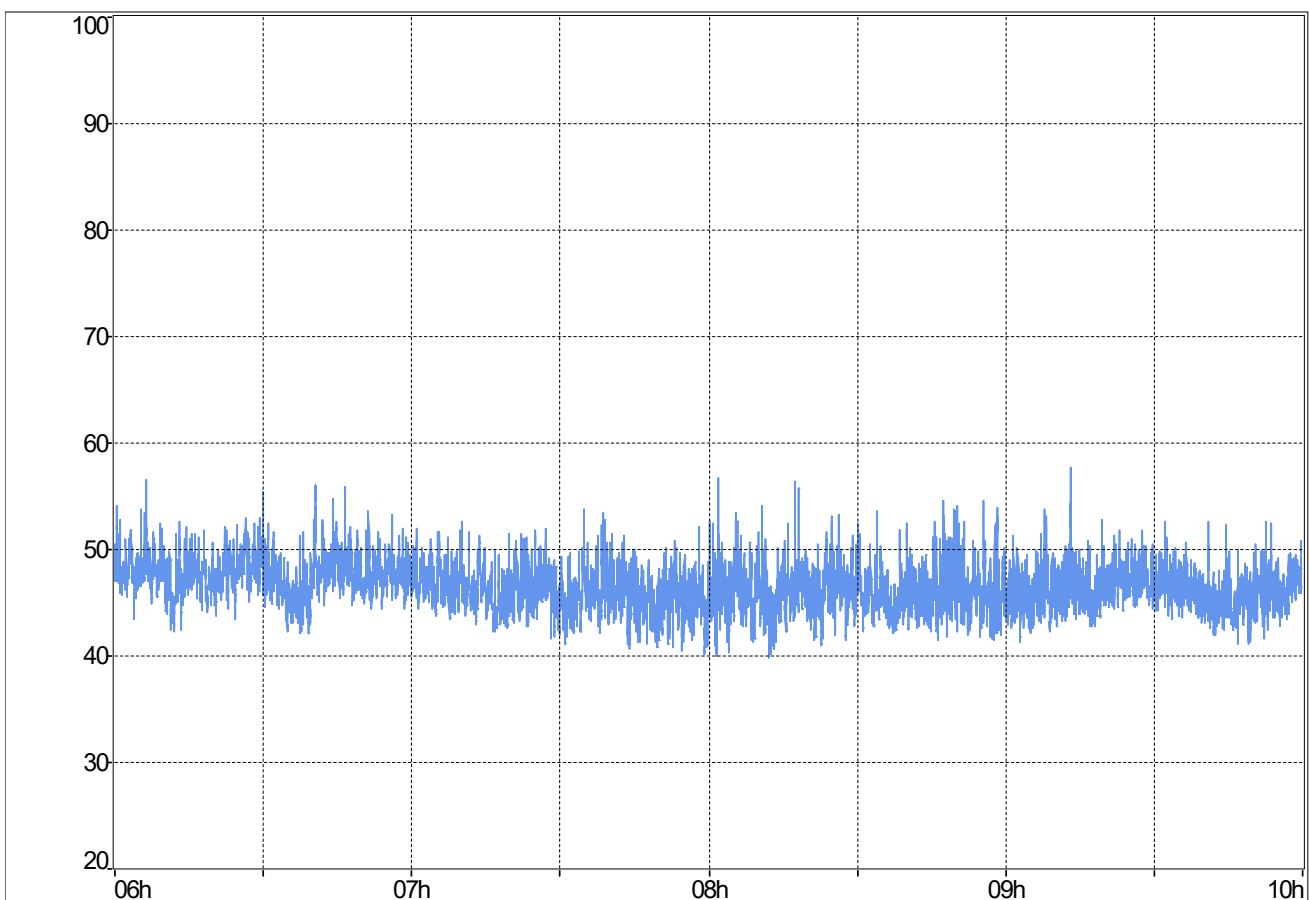

**Stündliche Beurteilungspegel**

Beginn Zeitraum	$L_{Aeq,1h}$ Rohdaten	$L_{Aeq,1h}$ ohne Fremdgeräusch
06:00	48	48
07:00	46,4	46,4
08:00	46,7	46,7
09:00	46,5	46,5
10:00		
11:00		
12:00		
13:00		
14:00		
15:00		
16:00		
17:00		
18:00		
19:00		
20:00		
21:00		
$L_{Aeq,06:00-22:00}$	46,9	46,9

**Ereignisprotokoll**

Beginn Zeitraum	Ereignisprotokoll
06:00	
07:00	
08:00	
09:00	
10:00	
11:00	
12:00	
13:00	
14:00	
15:00	
16:00	
17:00	
18:00	
19:00	
20:00	
21:00	

MP-02	Westholz 2, 84405 Dorfen		Messzeitraum: KW 42/2020 20.10.2020
-------	-----------------------------	--	--

Prozentuale Pegelverteilung/Beurteilungszeitraum Beurteilungszeitraum: Tag (06:00-22:00)

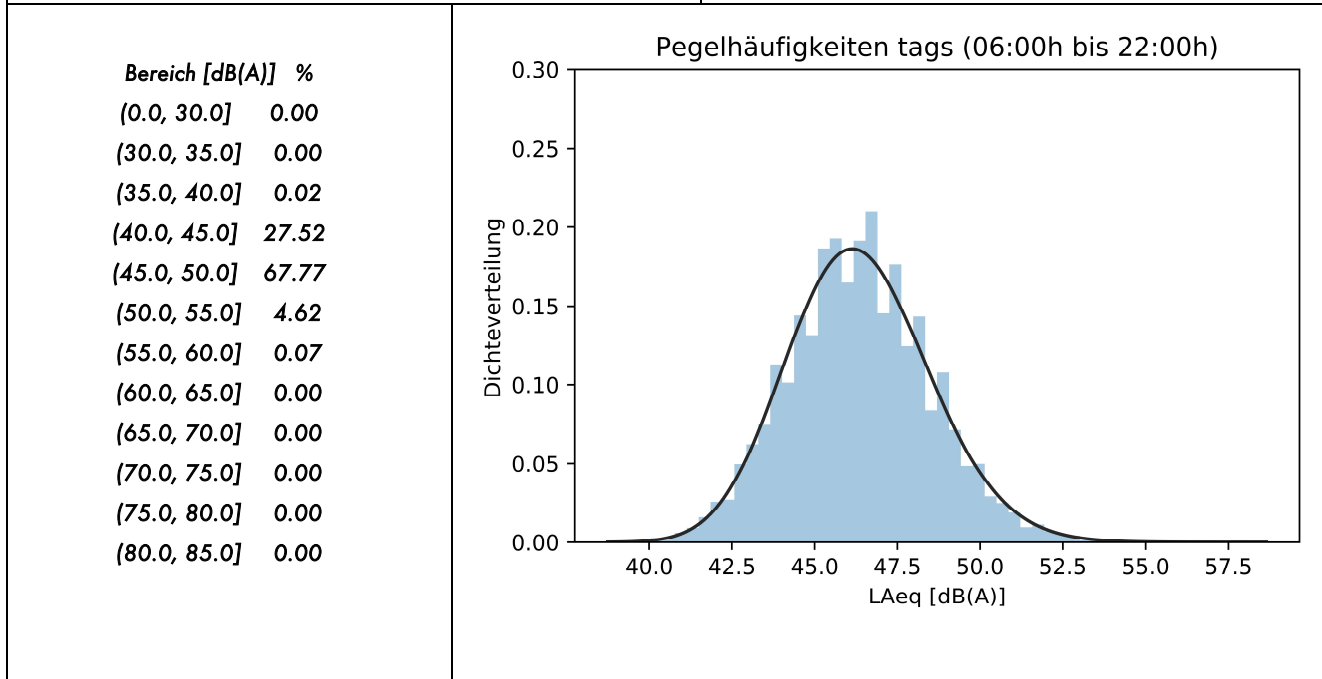

Entwicklung Windgeschwindigkeit

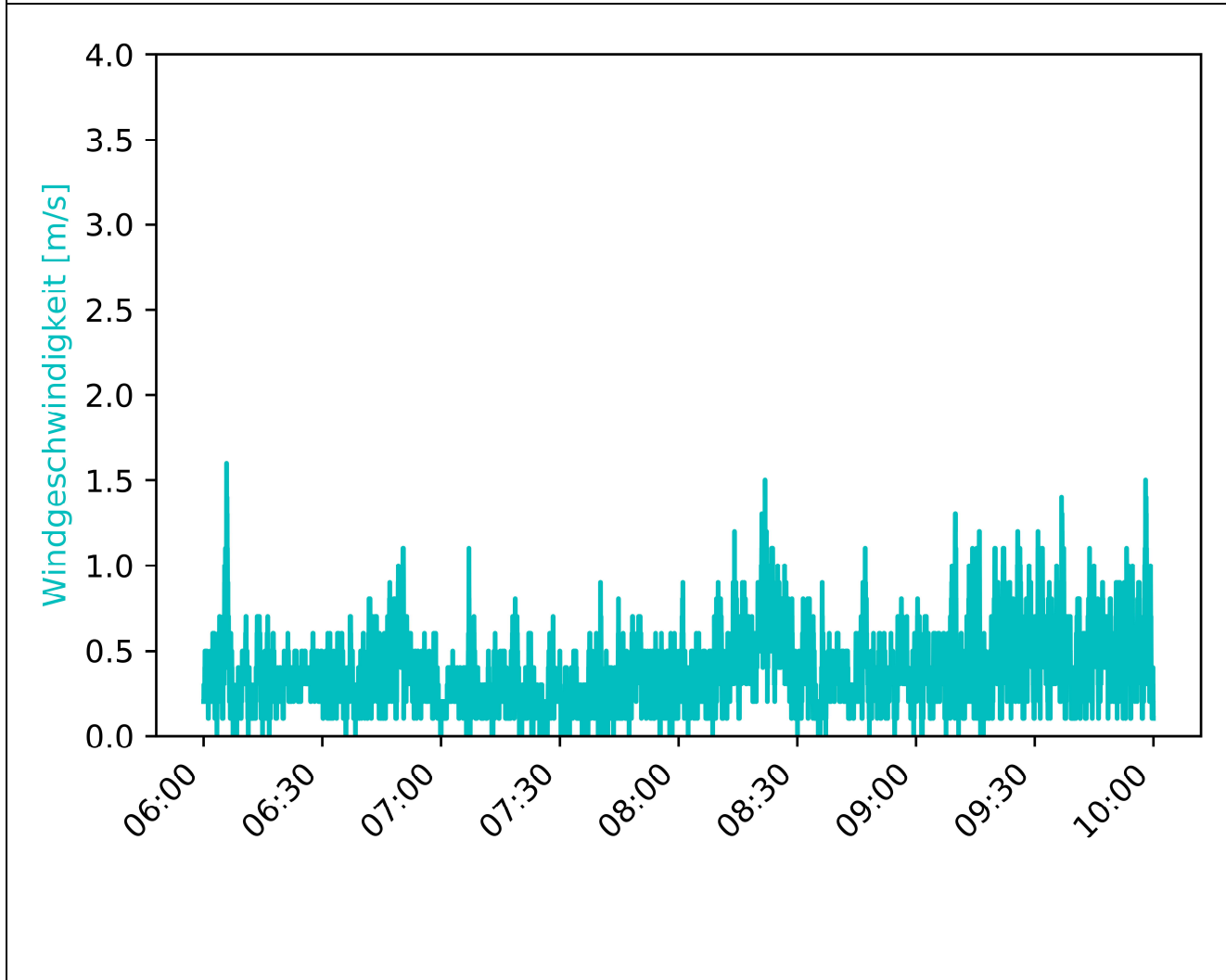

MP-02	Westholz 2, 84405 Dorfen		Messzeitraum: KW 42/2020 20.10.2020
-------	-----------------------------	--	--

Vorherrschende Windverhältnisse/Beurteilungszeitraum      Beurteilungszeitraum: Tag (06:00-22:00)

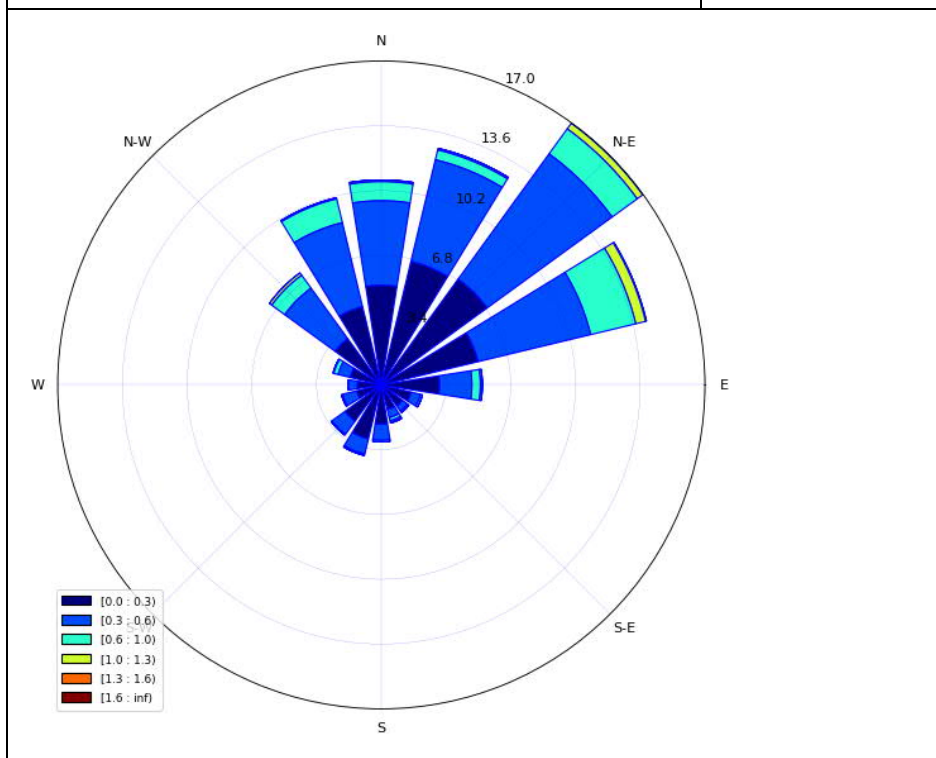

**Niederschlagsmenge**



Beginn Zeitraum	N [mm/h]	N <sub>max</sub>
06:00	0	0
07:00	0	0
08:00	0	0
09:00	0	0
10:00	-	-
11:00	-	-
12:00	-	-
13:00	-	-
14:00	-	-
15:00	-	-
16:00	-	-
17:00	-	-
18:00	-	-
19:00	-	-
20:00	-	-
21:00	-	-

Inversionswetterlage?      nein

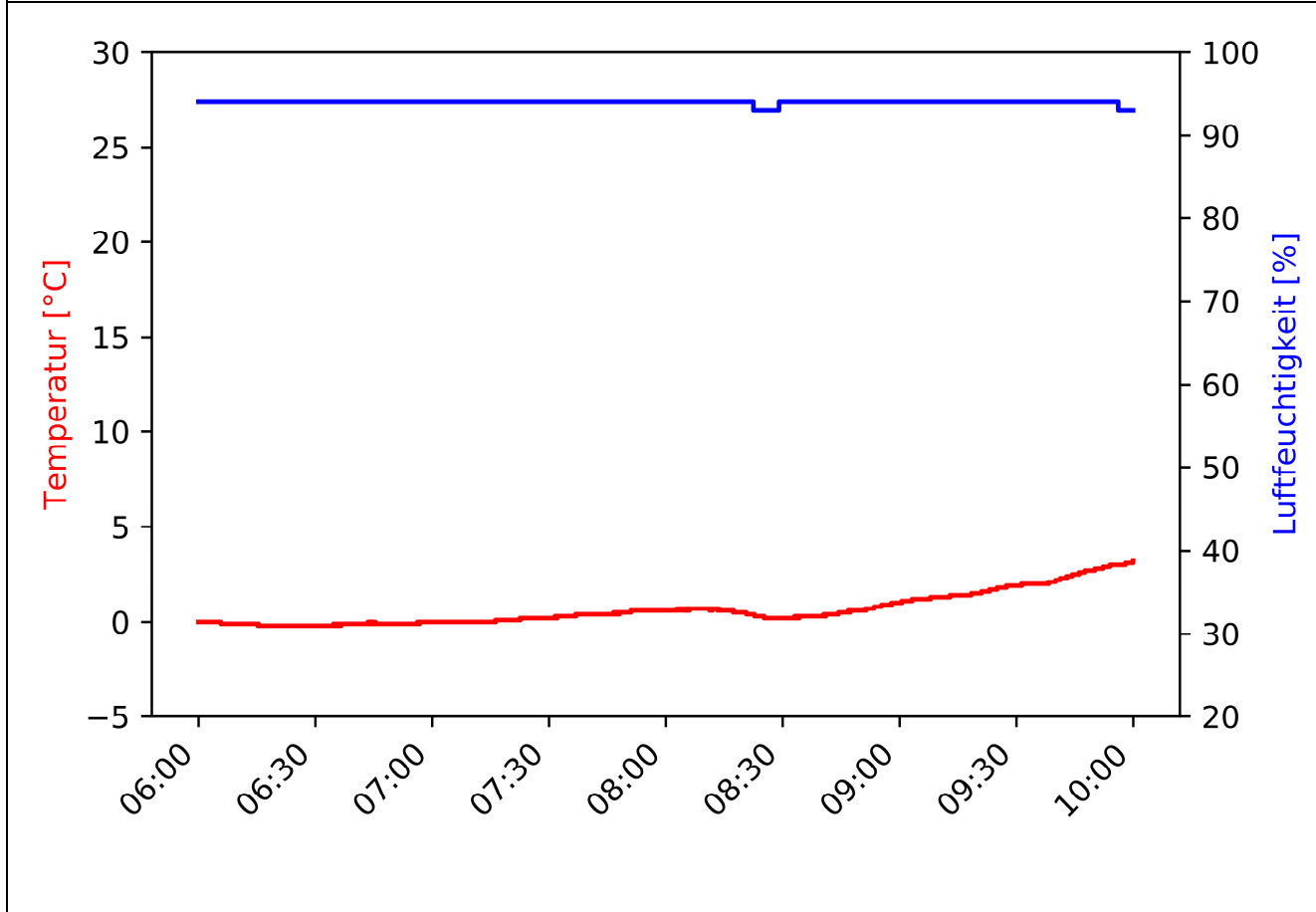
Temperatur und Luftfeuchtigkeitsentwicklung





MP-02	Westholz 2, 84405 Dorfen		Lkr: ED	Messzeitraum: KW 43/2020 20.10.2020 - 26.09.2020	
Geographische Angaben	Gemeinde	Dorfen		33U 287584, 5348659	
	Gemarkung	Watzling		32U 732920, 5349461	
Angaben zu IO bzgl. A94	Entfernung [m]	163		Strecken-km	42,572
	Lage [nördl./südl. A94]	nördlich		Deckschicht	DSH-V
Lage Messort (blaue Nadel)			Fotografische Ansicht: Blickrichtung Westen		
 <p>Quelle: <a href="https://geoportal.bayern.de/bayernatlas">https://geoportal.bayern.de/bayernatlas</a></p>			 <p>Quelle: Möhler+Partner Ingenieure AG</p>		
Beschreibung zu akustischen Eigenschaften					
IO (PF)	IO-61	IGW Tag	64 dB(A)	IGW Nacht	54 dB(A)
Verwertbare Beurteilungspegel je Beurteilungszeitraum:					
Datum		$L_{Aeq,Tag}$ (06:00-22:00)		$L_{Aeq,Nacht}$ (22:00-06:00)	
20.10.2020 - 21.10.2020		46,1		42,6	
21.10.2020 - 22.10.2020		47		45,8	
22.10.2020 - 23.10.2020		49,5		49,5*	
23.10.2020 - 24.10.2020		49		46,5	
24.10.2020 - 25.10.2020		50,1		42,2	
25.10.2020 - 26.10.2020		41,3		39,1	
*nicht aussagekräftig					
Messung durchgeführt von:			SM, CRL, MUES		
Protokoll erstellt von:			MUES		
geprüft:			LIP		
			<b>MÖHLER+PARTNER</b>  <b>INGENIEURE AG</b>		
			Prinzstr. 49 T +49 821 455 497-0 D-86153 Augsburg F +49 821 455 497-29 www.mopa.de info@mopa.de		

MP-02	Westholz 2, 84405 Dorfen		Messzeitraum: KW 43/2020 20.10.2020
-------	-----------------------------	--	--

Pegelzeitverlauf  $L_{Aeq,1s}$ : ohne Fremdgeräuschbereinigung

Beurteilungszeitraum: Tag (06:00-22:00)

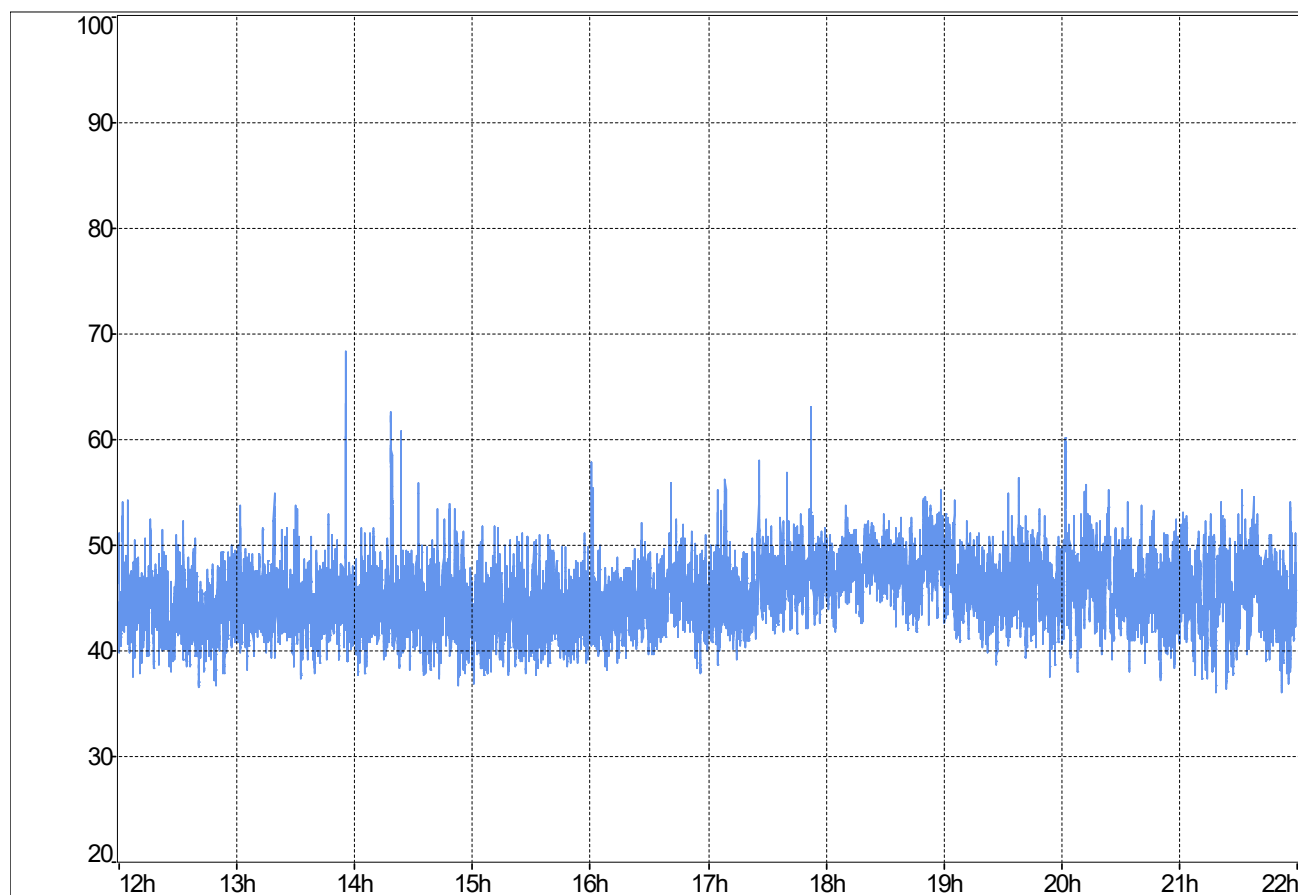

**Stündliche Beurteilungspegel**

Beginn Zeitraum	$L_{Aeq,1h}$ Rohdaten	$L_{Aeq,1h}$ ohne Fremdgeräusch
06:00		
07:00		
08:00		
09:00		
10:00		
11:00		
12:00	44,4	44,4
13:00	45,2	44,8
14:00	45,5	45,5
15:00	43,8	43,8
16:00	45,1	45,1
17:00	46,9	46,9
18:00	48,4	48,4
19:00	46,4	46,4
20:00	47,1	47,1
21:00	46,2	46,2
$L_{Aeq,06:00-22:00}$	46,1	46,1

**Ereignisprotokoll**

Beginn Zeitraum	Ereignisprotokoll
06:00	
07:00	
08:00	
09:00	
10:00	
11:00	
12:00	
13:00	13:55 Vogelgezwitzcher
14:00	
15:00	
16:00	
17:00	
18:00	
19:00	
20:00	
21:00	

MP-02	Westholz 2, 84405 Dorfen		Messzeitraum: KW 43/2020 20.10.2020
-------	-----------------------------	--	--

Prozentuale Pegelverteilung/Beurteilungszeitraum Beurteilungszeitraum: Tag (06:00-22:00)

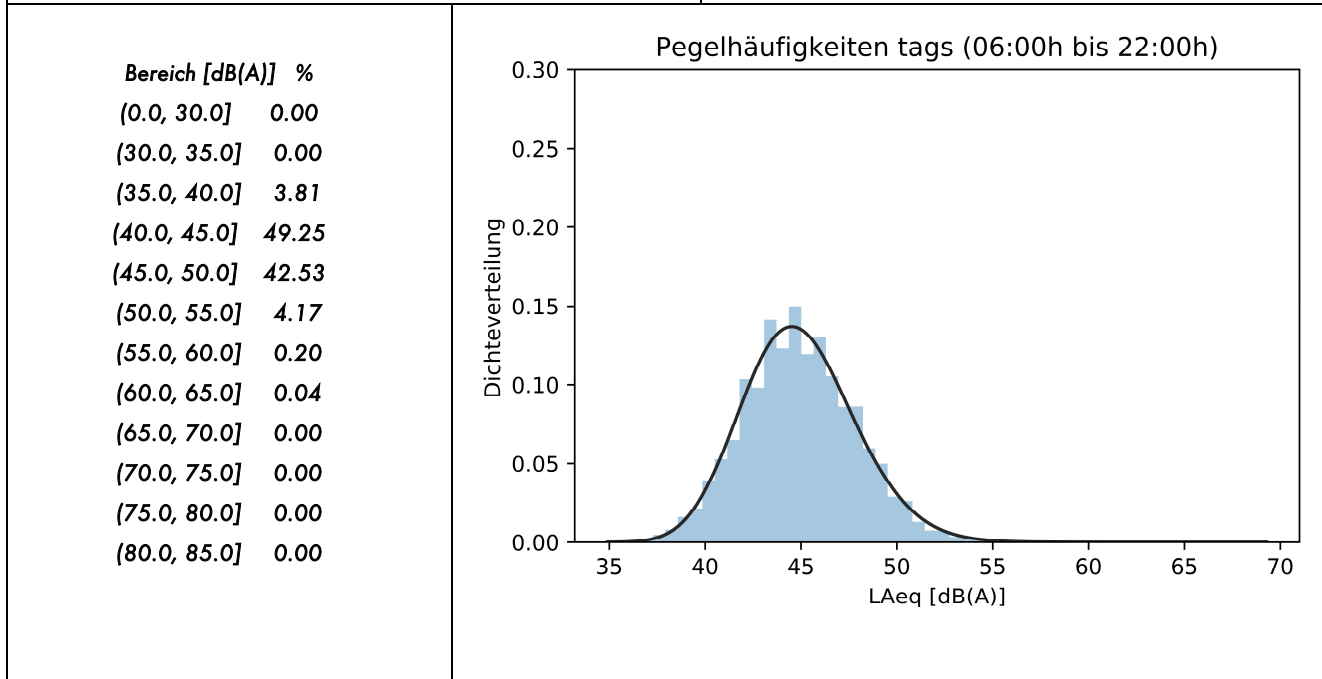

Entwicklung Windgeschwindigkeit

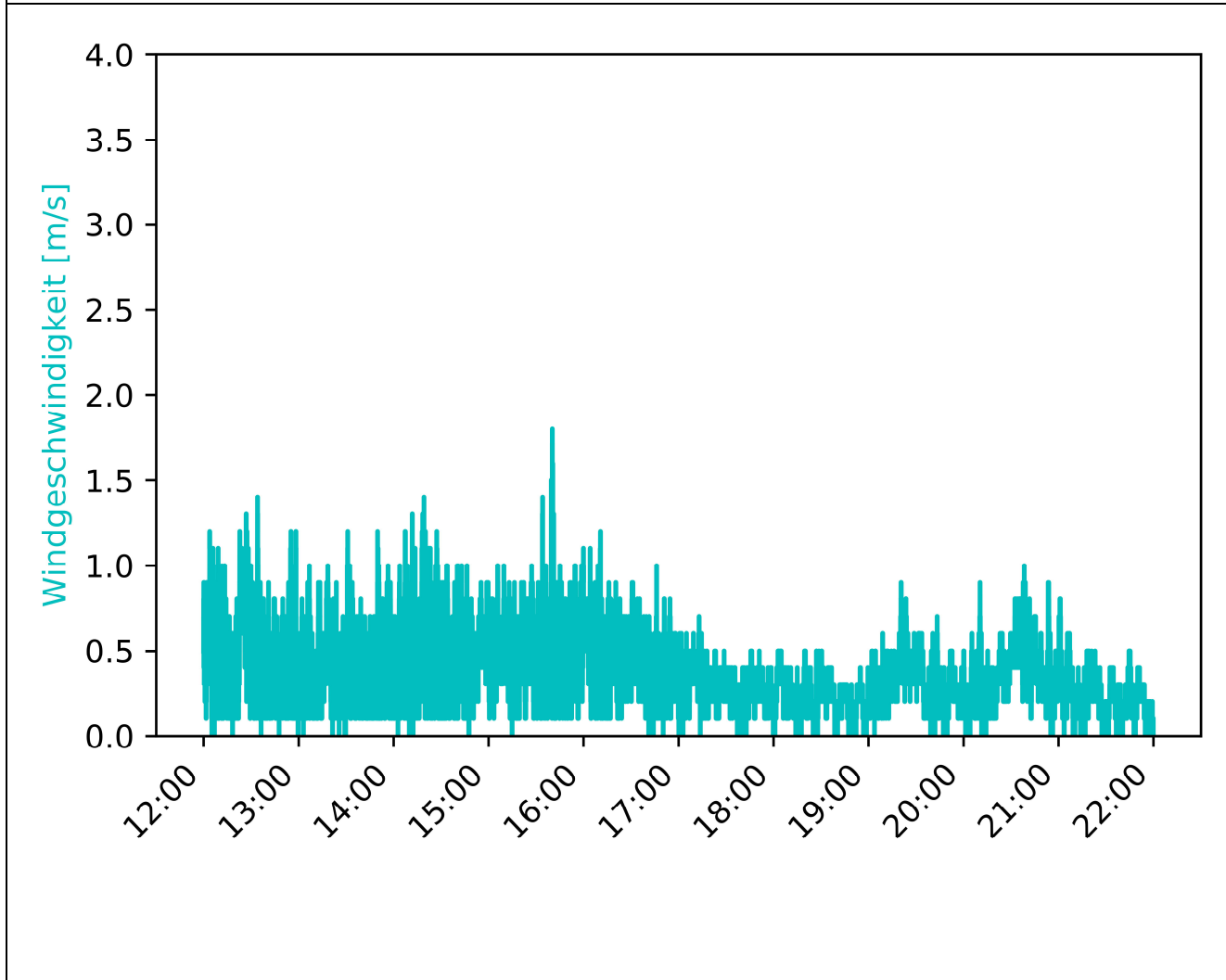

MP-02	Westholz 2, 84405 Dorfen		Messzeitraum: KW 43/2020 20.10.2020
-------	-----------------------------	--	--

Vorherrschende Windverhältnisse/Beurteilungszeitraum      Beurteilungszeitraum: Tag (06:00-22:00)

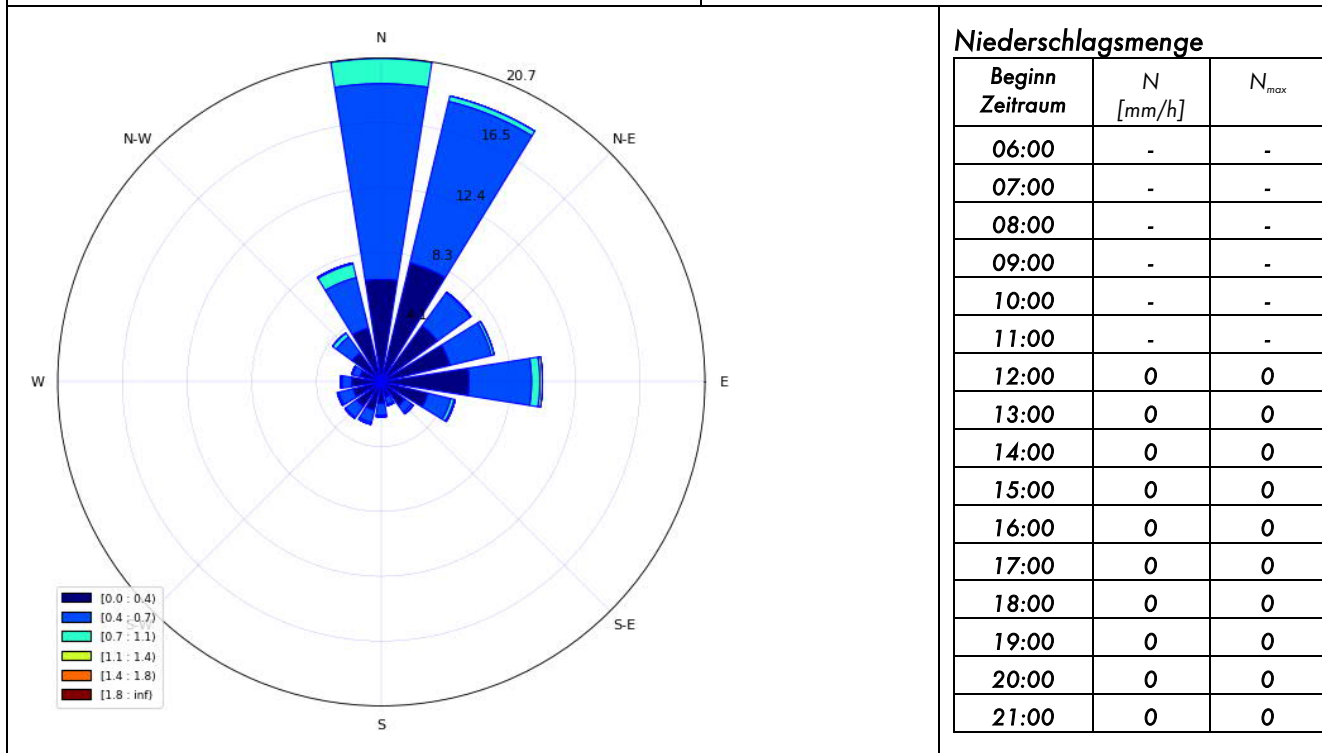

Inversionswetterlage?      nein

Temperatur und Luftfeuchtigkeitsentwicklung

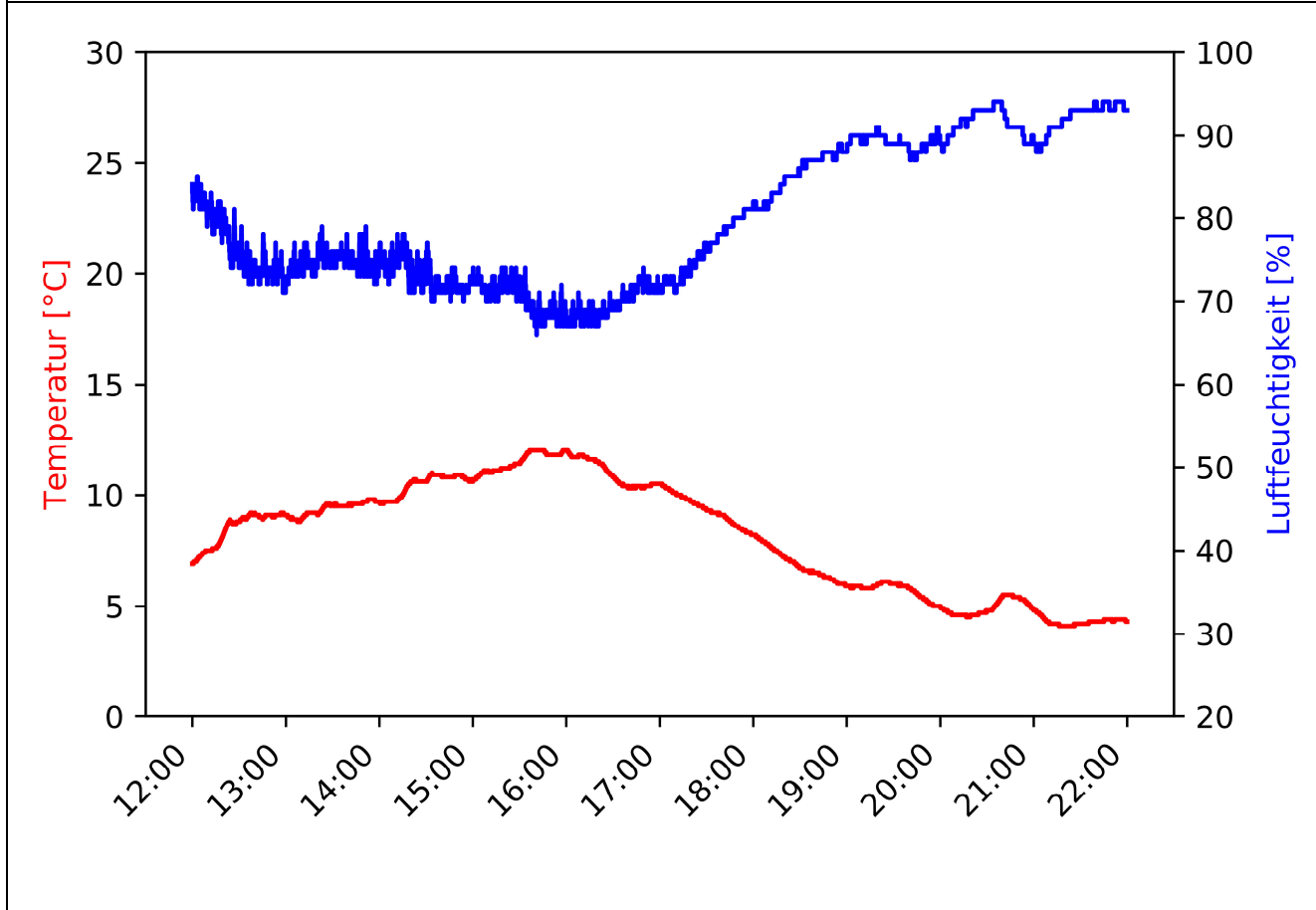

MP-02	Westholz 2, 84405 Dorfen		Messzeitraum: KW 43/2020 20.10.2020 - 21.10.2020
-------	-----------------------------	--	---

Pegelzeitverlauf  $L_{Aeq,1s}$ : ohne Fremdgeräuschbereinigung

Beurteilungszeitraum: Nacht (22:00-06:00)

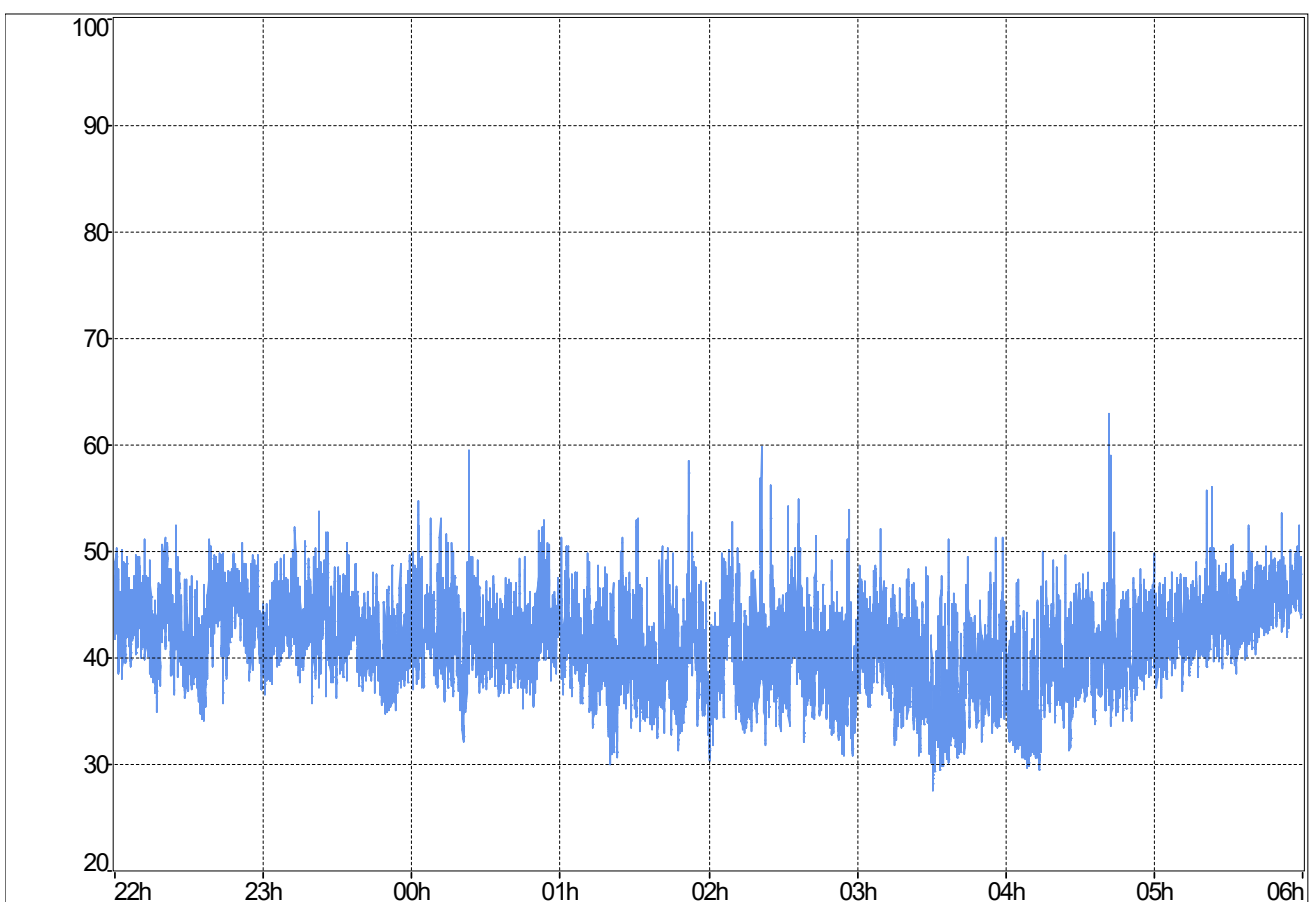

**Stündliche Beurteilungspegel**

Beginn Zeitraum	$L_{Aeq,1h}$ Rohdaten	$L_{Aeq,1h}$ ohne Fremdgeräusch
22:00	44,3	44,3
23:00	43,2	43,2
00:00	43,1	42,9
01:00	41,7	41,7
02:00	41,6	41,6
03:00	40,2	40,2
04:00	40,8	40,3
05:00	44,6	44,6
$L_{Aeq,22:00-06:00}$	42,7	42,6

**Ereignisprotokoll**

Beginn Zeitraum	Ereignisprotokoll
22:00	
23:00	
00:00	00:23 Hundebellen
01:00	01:52 Auffälliges Fahrbahngeräusch A94
02:00	02:21 Auffälliges Fahrbahngeräusch A94
03:00	
04:00	04:42 Hundebellen
05:00	

MP-02	Westholz 2, 84405 Dorfen		Messzeitraum: KW 43/2020 20.10.2020 - 21.10.2020
-------	-----------------------------	--	---

Prozentuale Pegelverteilung/Beurteilungszeitraum [%]	Beurteilungszeitraum: <b>Nacht (22:00-06:00)</b>
--	--

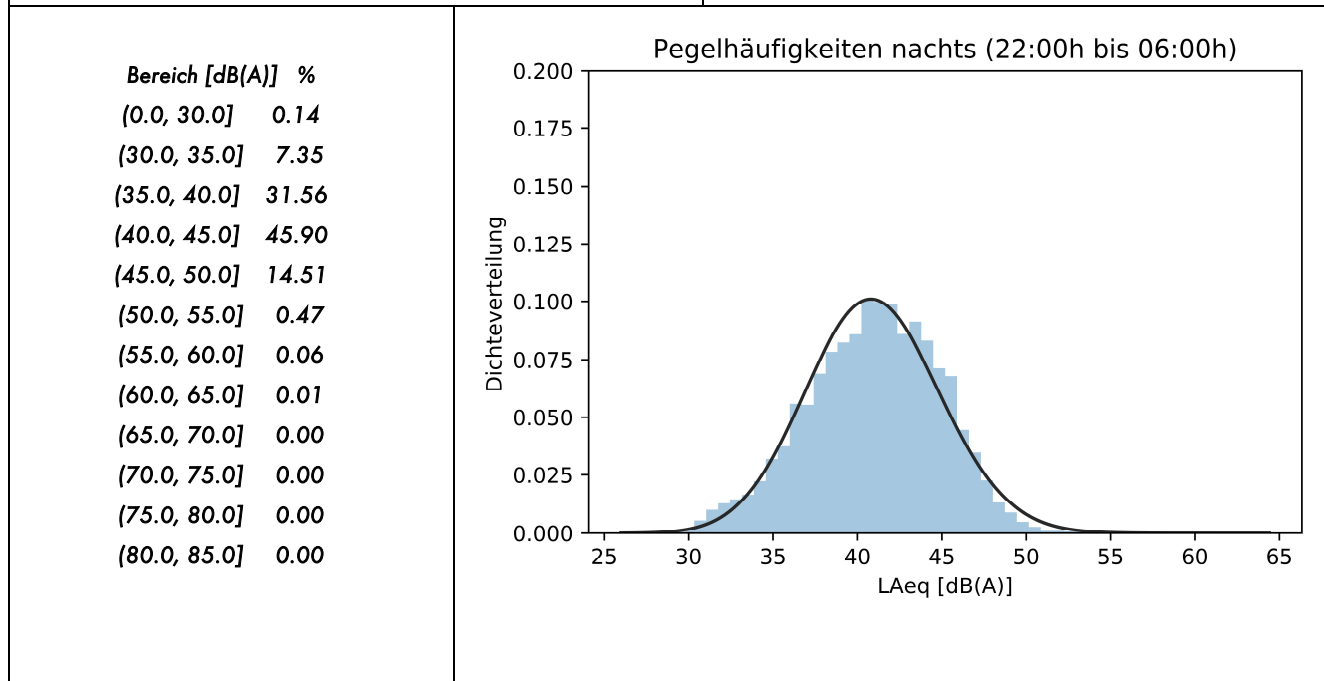

Entwicklung Windgeschwindigkeit

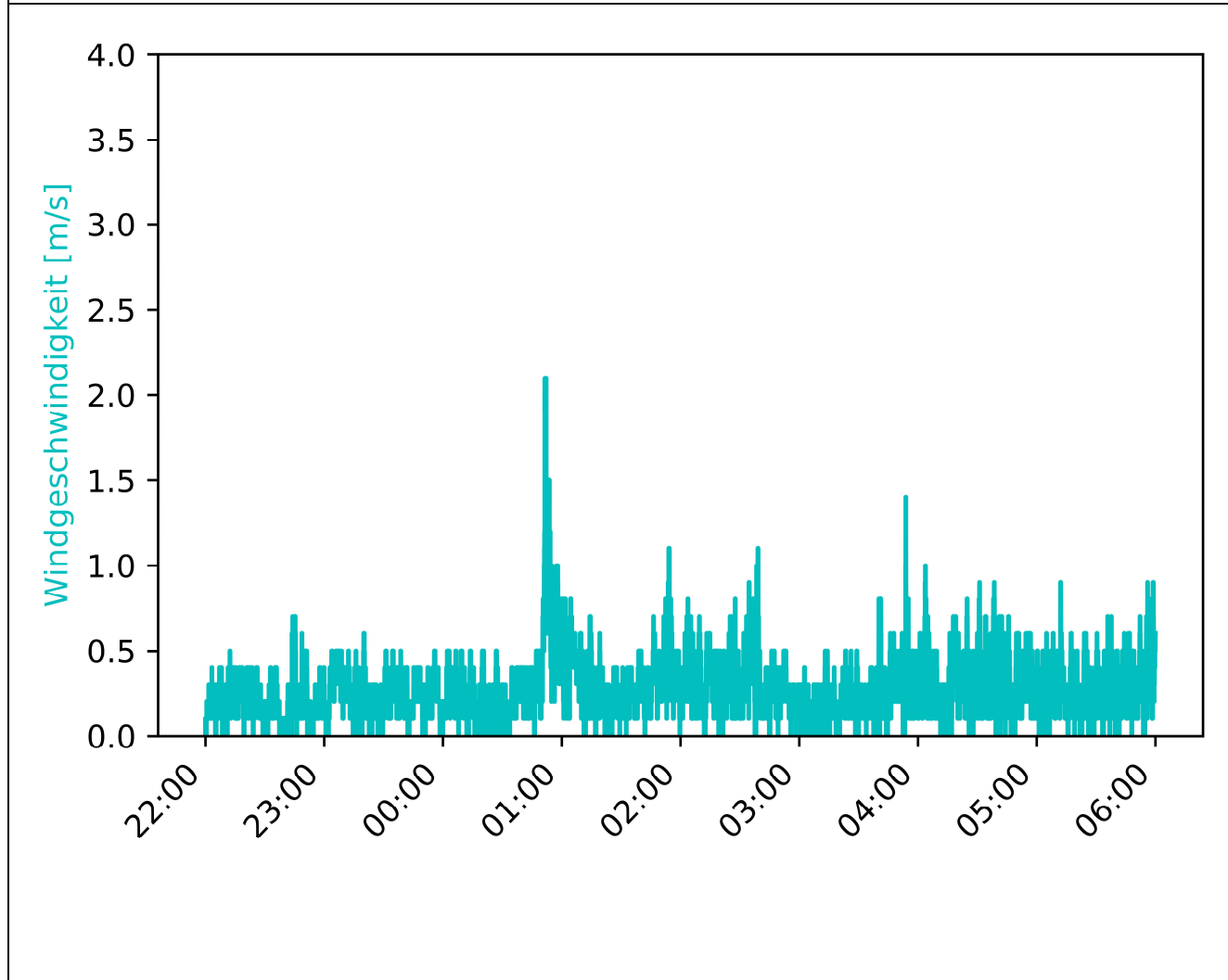

MP-02	Westholz 2, 84405 Dorfen		Messzeitraum: KW 43/2020 20.10.2020 - 21.10.2020
-------	-----------------------------	--	---

Vorherrschende Windverhältnisse/Beurteilungszeitraum Beurteilungszeitraum: **Nacht (22:00-06:00)**

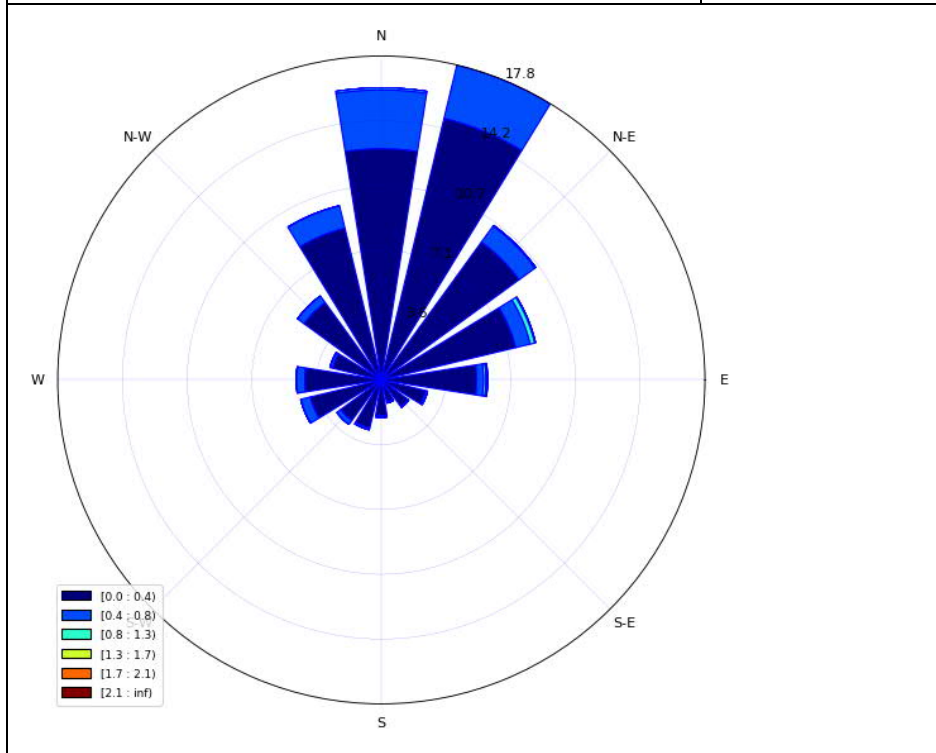

**Niederschlagsmenge**

Beginn Zeitraum	N [mm/h]	N <sub>max</sub>
22:00	0	0
23:00	0	0
00:00	0	0
01:00	0	0
02:00	0	0
03:00	0	0
04:00	0	0
05:00	0	0

Inversionswetterlage? nein

Temperatur und Luftfeuchtigkeitsentwicklung

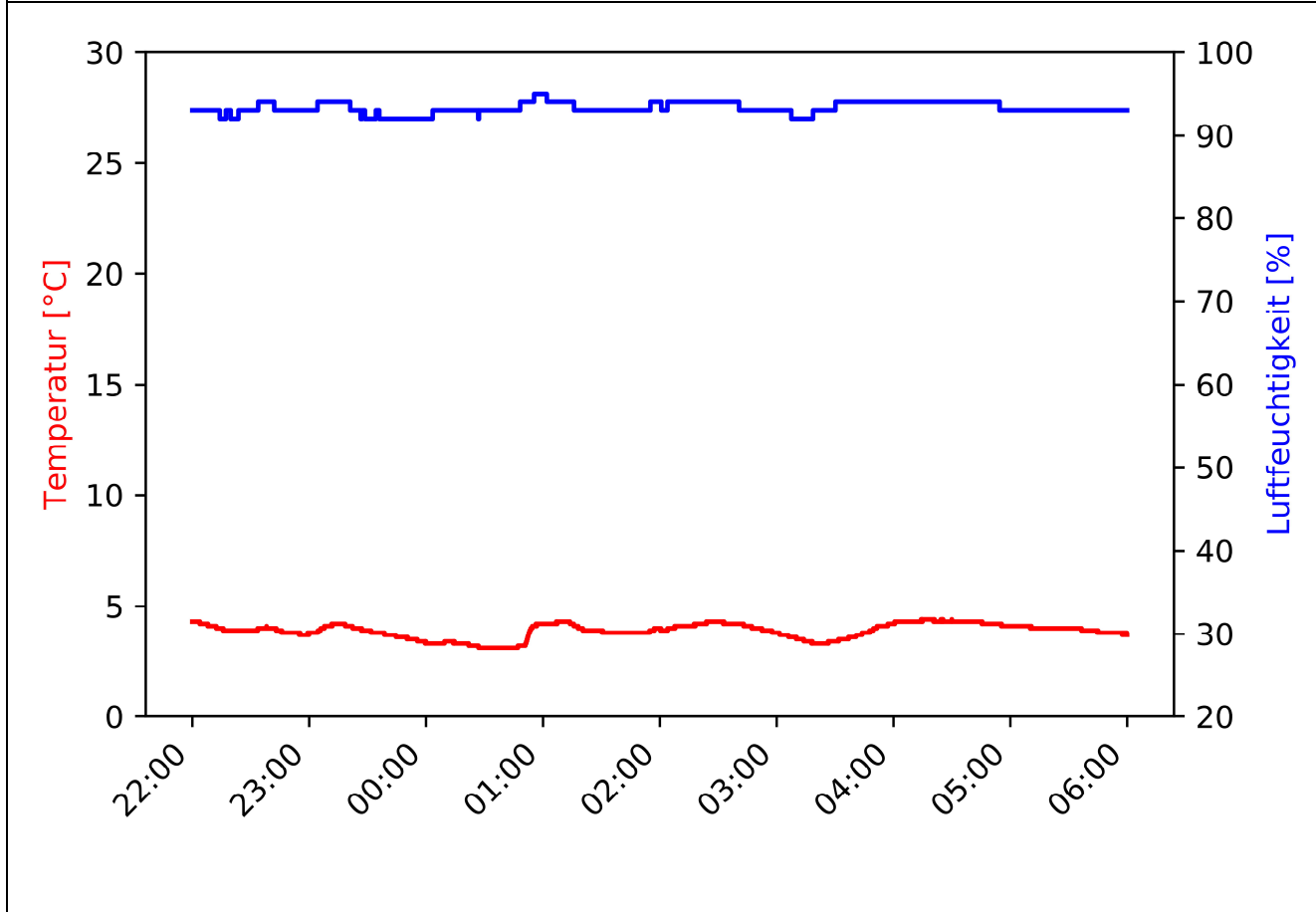

MP-02	Westholz 2, 84405 Dorfen		Messzeitraum: KW 43/2020 21.10.2020
-------	-----------------------------	--	--

Pegelzeitverlauf  $L_{Aeq,1s}$ : ohne Fremdgeräuschbereinigung

Beurteilungszeitraum: Tag (06:00-22:00)

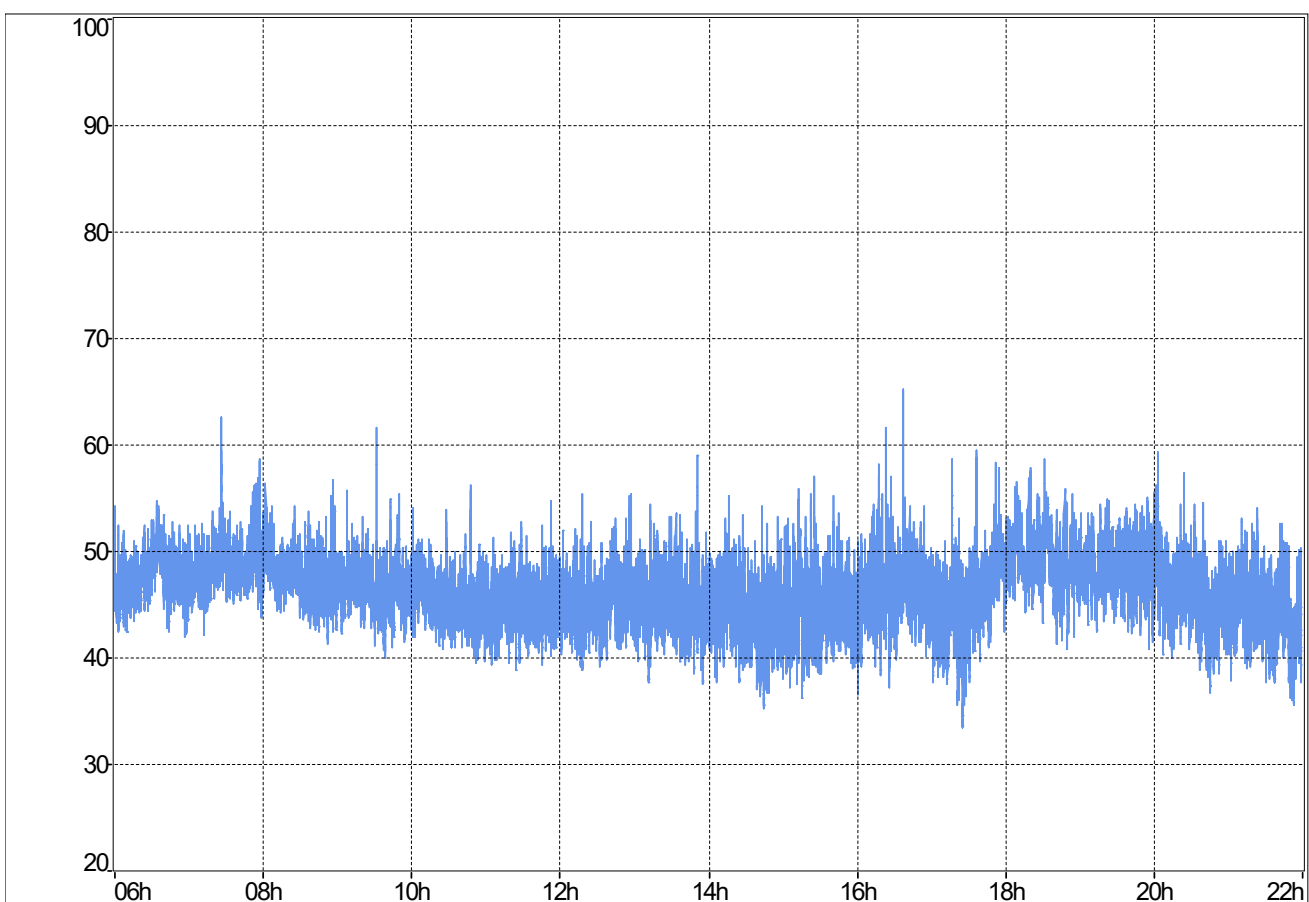

**Stündliche Beurteilungspegel**

Beginn Zeitraum	$L_{Aeq,1h}$ Rohdaten	$L_{Aeq,1h}$ ohne Fremdgeräusch
06:00	47,9	47,9
07:00	49	49
08:00	48,2	48,2
09:00	47	47
10:00	45,7	45,7
11:00	45,2	45,2
12:00	45,6	45,6
13:00	45,7	45,7
14:00	45,1	45,1
15:00	45,3	45,3
16:00	47,4	47,3
17:00	46,6	46,6
18:00	49,6	49,6
19:00	48,8	48,8
20:00	46,5	46,5
21:00	44,9	44,9
$L_{Aeq,06:00-22:00}$	47	47

**Ereignisprotokoll**

Beginn Zeitraum	Ereignisprotokoll
06:00	
07:00	
08:00	
09:00	
10:00	
11:00	
12:00	
13:00	
14:00	
15:00	
16:00	16:38 LKW Hupe
17:00	
18:00	
19:00	
20:00	
21:00	



MP-02	Westholz 2, 84405 Dorfen		Messzeitraum: KW 43/2020 21.10.2020
-------	-----------------------------	--	--

Prozentuale Pegelverteilung/Beurteilungszeitraum Beurteilungszeitraum: Tag (06:00-22:00)

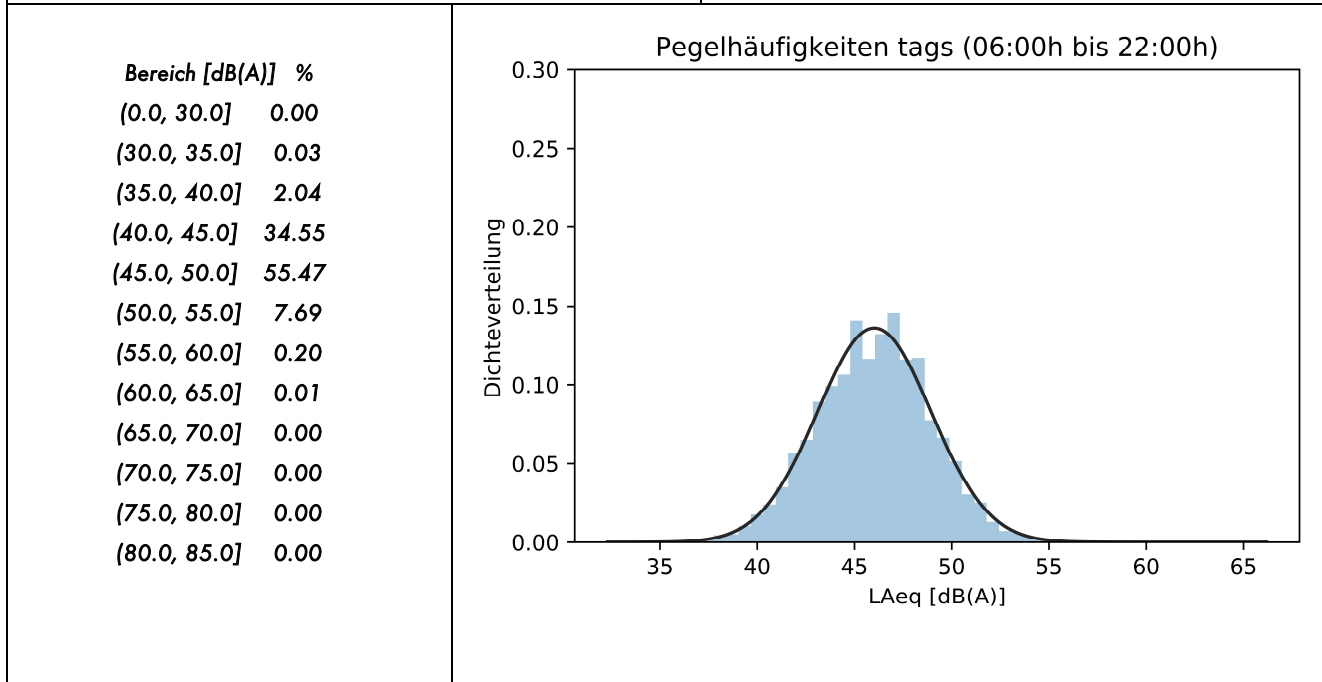

Entwicklung Windgeschwindigkeit

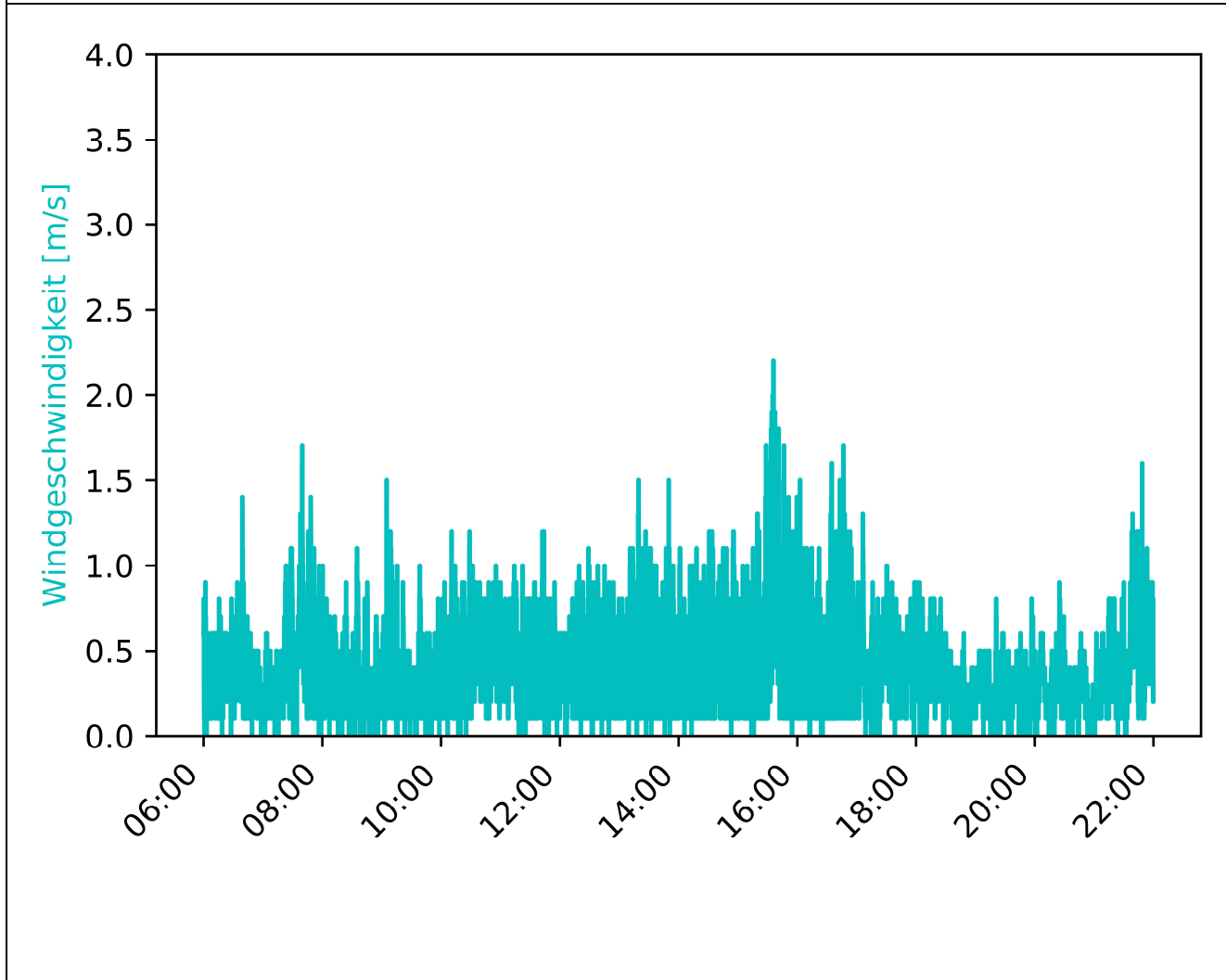

MP-02	Westholz 2, 84405 Dorfen		Messzeitraum: KW 43/2020 21.10.2020
-------	-----------------------------	--	--

Vorherrschende Windverhältnisse/Beurteilungszeitraum      Beurteilungszeitraum: Tag (06:00-22:00)

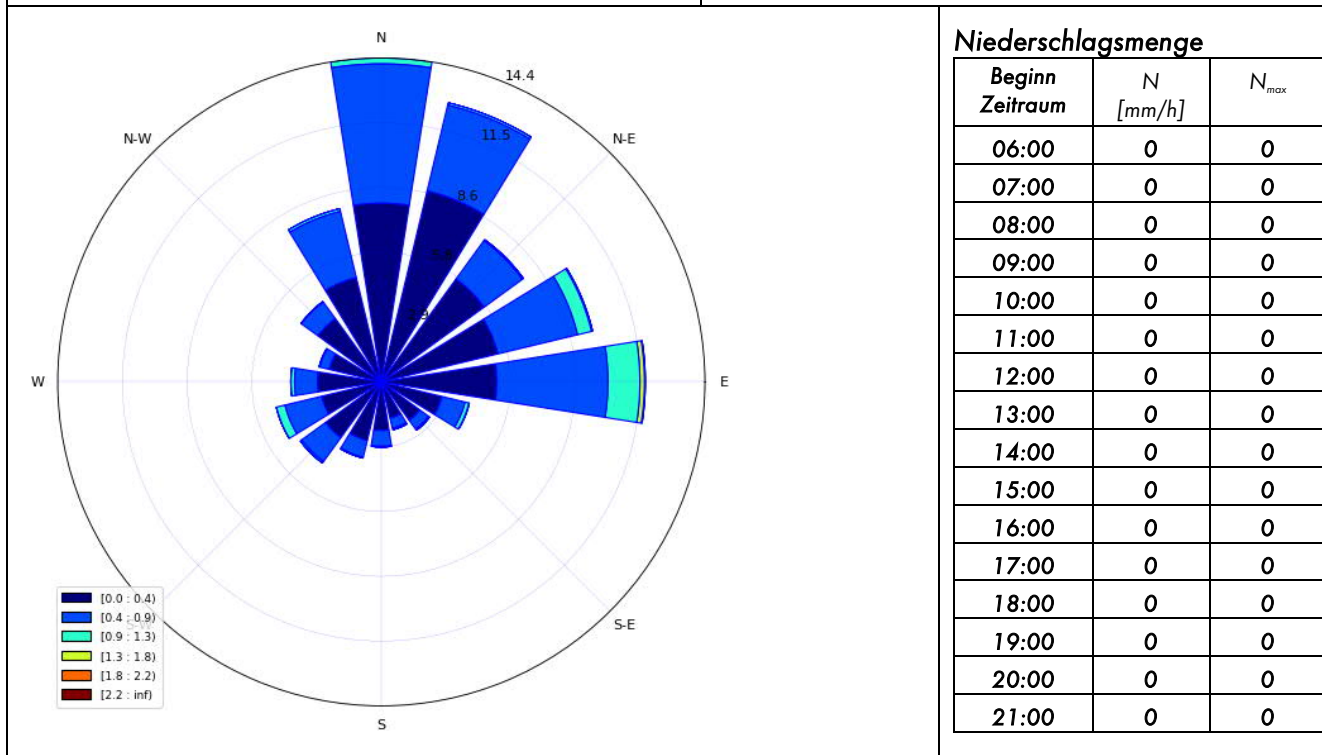

Inversionswetterlage?      nein

Temperatur und Luftfeuchtigkeitsentwicklung

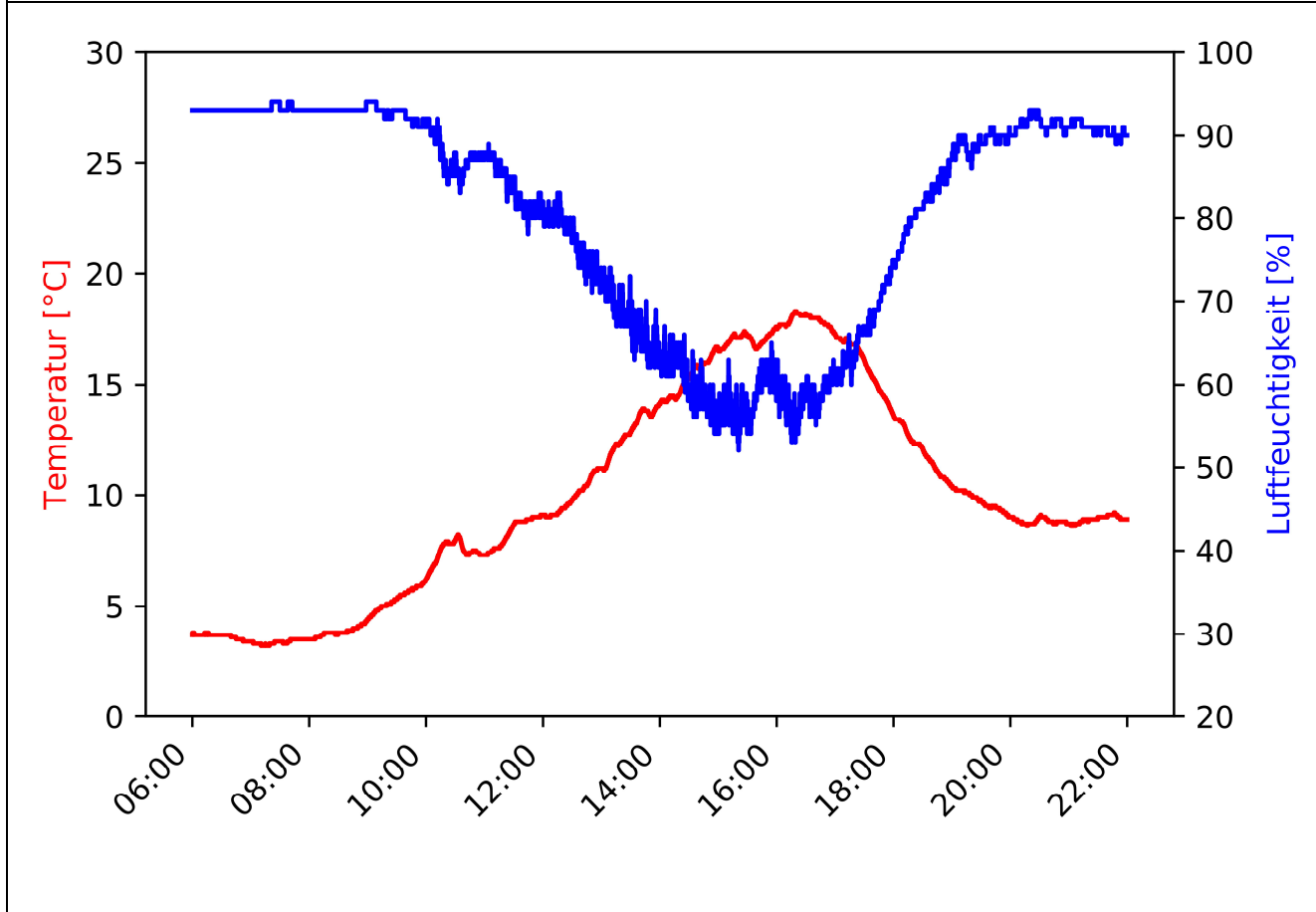

MP-02	Westholz 2, 84405 Dorfen		Messzeitraum: KW 43/2020 21.10.2020 - 22.10.2020
-------	-----------------------------	--	---

Pegelzeitverlauf  $L_{Aeq,1s}$ : ohne Fremdgeräuschbereinigung

Beurteilungszeitraum: Nacht (22:00-06:00)

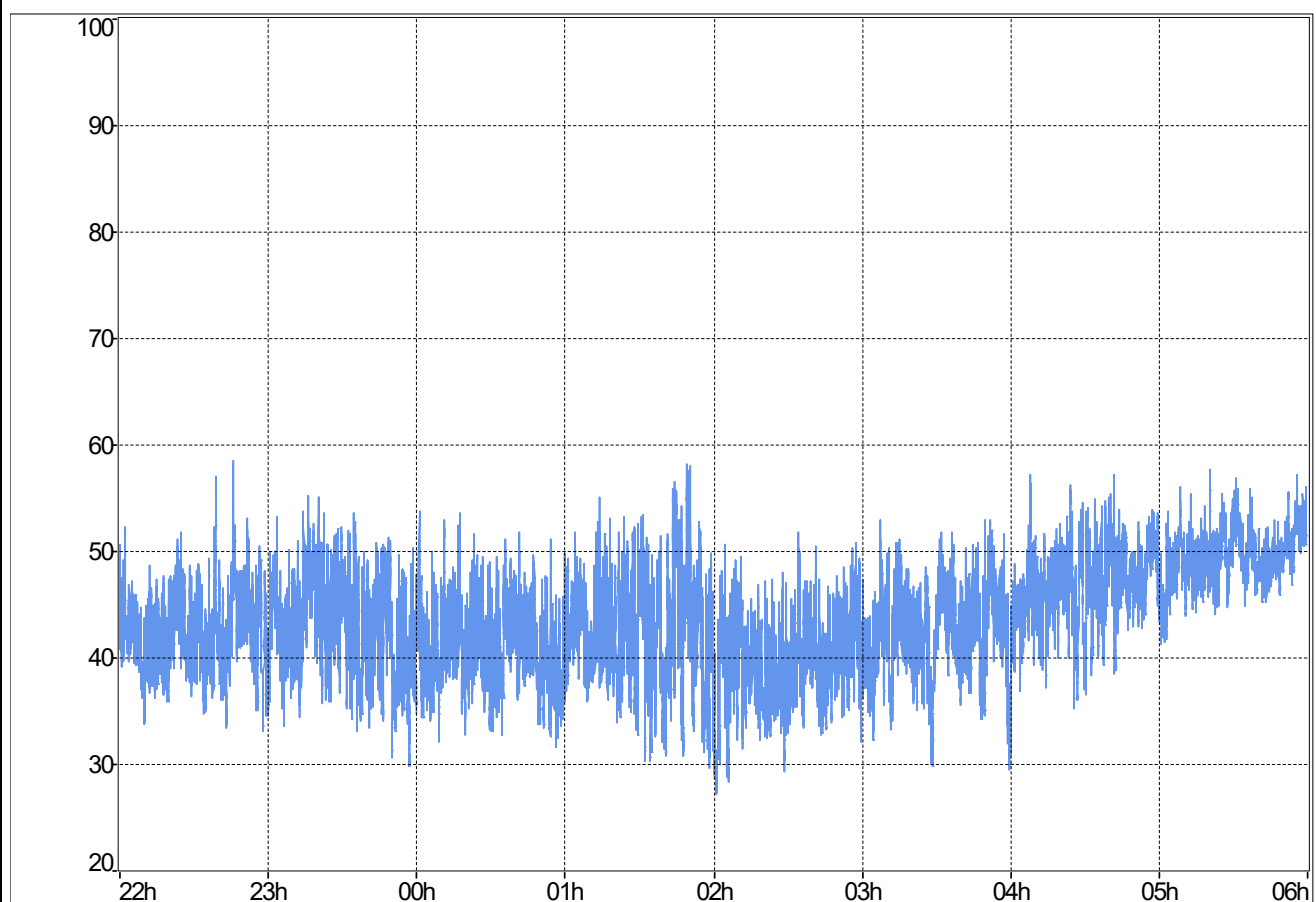

**Stündliche Beurteilungspegel**

Beginn Zeitraum	$L_{Aeq,1h}$ Rohdaten	$L_{Aeq,1h}$ ohne Fremdgeräusch
22:00	43,9	43,9
23:00	45,1	45,1
00:00	42,4	42,4
01:00	45,1	45,1
02:00	41,2	41,2
03:00	43,9	43,9
04:00	47,8	47,8
05:00	50	50
$L_{Aeq,22:00-06:00}$	45,8	45,8

**Ereignisprotokoll**

Beginn Zeitraum	Ereignisprotokoll
22:00	
23:00	
00:00	
01:00	
02:00	
03:00	
04:00	
05:00	

MP-02	Westholz 2, 84405 Dorfen		Messzeitraum: KW 43/2020 21.10.2020 - 22.10.2020
-------	-----------------------------	--	---

Prozentuale Pegelverteilung/Beurteilungszeitraum [%] Beurteilungszeitraum: **Nacht (22:00-06:00)**

Bereich [dB(A)]	%
(0.0, 30.0]	0.31
(30.0, 35.0]	4.43
(35.0, 40.0]	21.88
(40.0, 45.0]	36.39
(45.0, 50.0]	28.35
(50.0, 55.0]	8.41
(55.0, 60.0]	0.24
(60.0, 65.0]	0.00
(65.0, 70.0]	0.00
(70.0, 75.0]	0.00
(75.0, 80.0]	0.00
(80.0, 85.0]	0.00

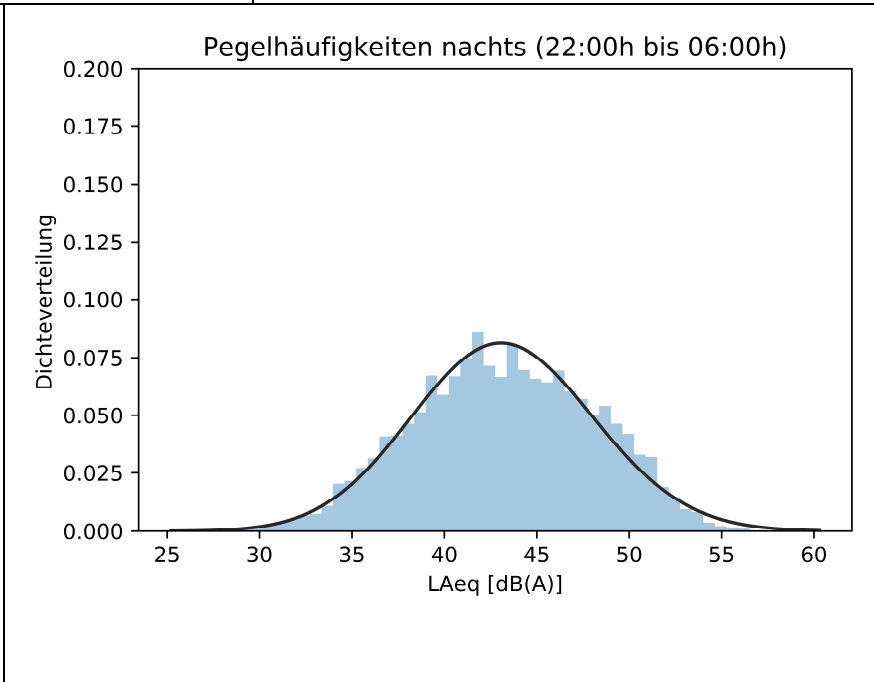

Entwicklung Windgeschwindigkeit

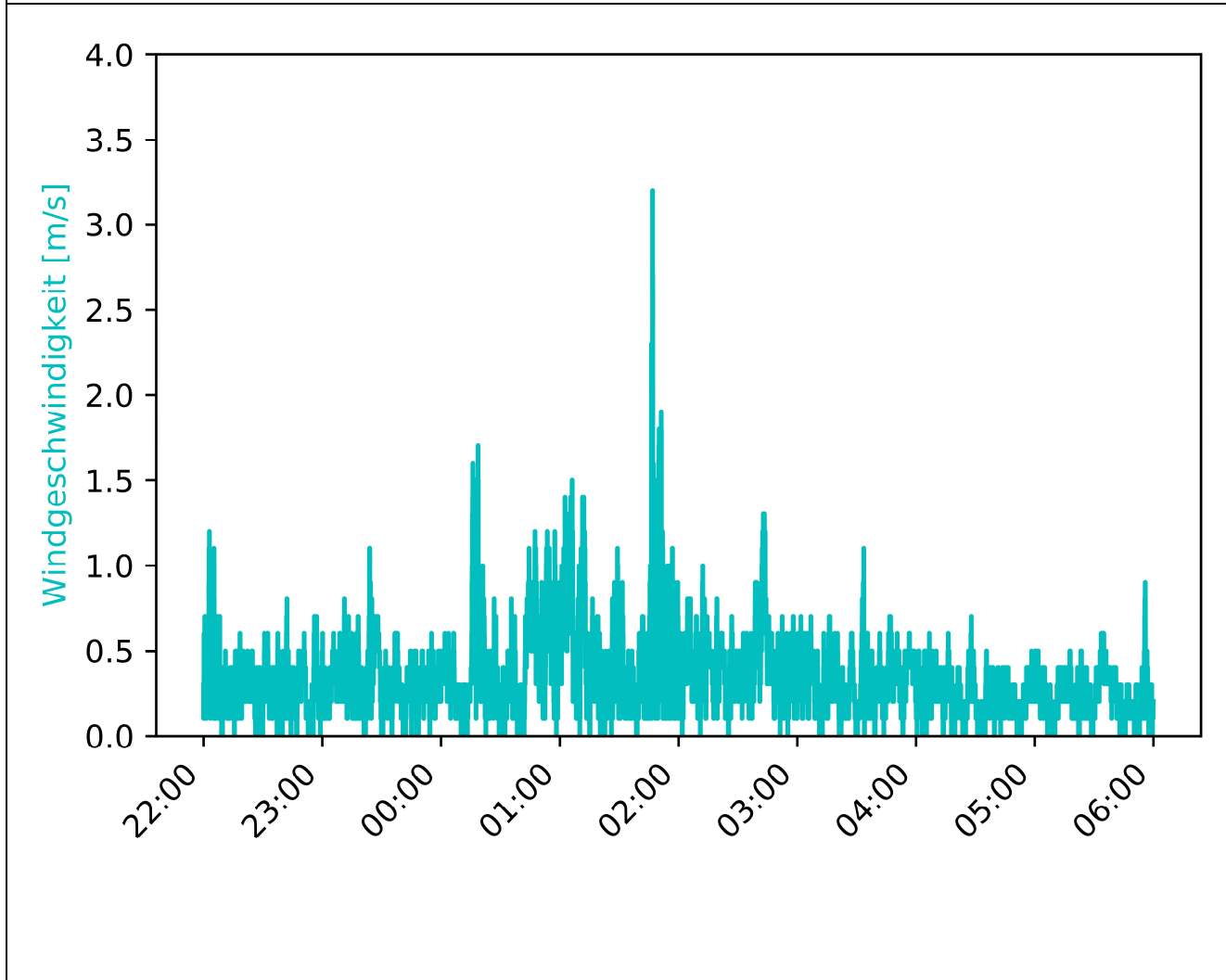

MP-02	Westholz 2, 84405 Dorfen		Messzeitraum: KW 43/2020 21.10.2020 - 22.10.2020
-------	-----------------------------	--	---

Vorherrschende Windverhältnisse/Beurteilungszeitraum	Beurteilungszeitraum: Nacht (22:00-06:00)
--	---

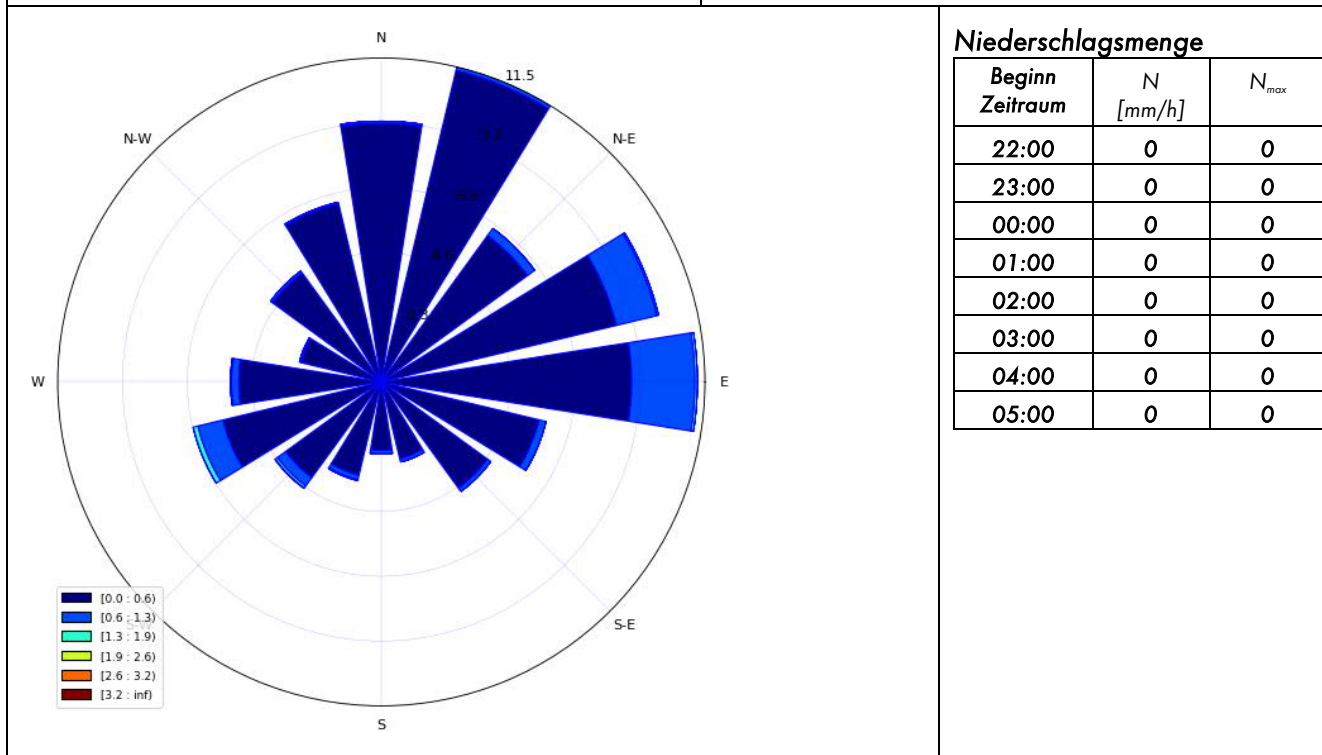

Inversionswetterlage?	<u>nein</u>	
-----------------------	-------------	--

Temperatur und Luftfeuchtigkeitsentwicklung

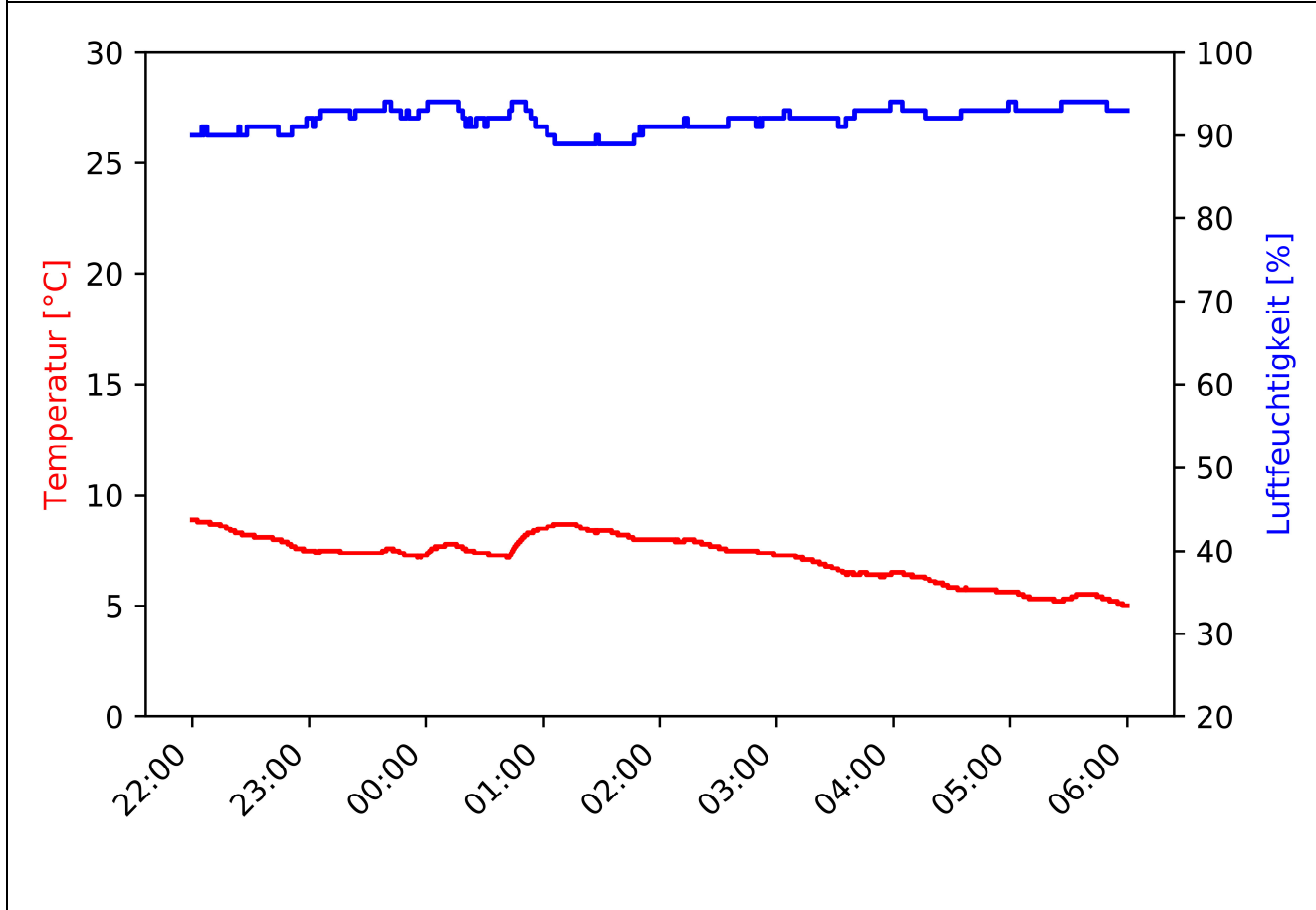

MP-02	Westholz 2, 84405 Dorfen	Messzeitraum: KW 43/2020 22.10.2020
-------	-----------------------------	--

Pegelzeitverlauf  $L_{Aeq,1s}$ : ohne Fremdgeräuschbereinigung

Beurteilungszeitraum: Tag (06:00-22:00)

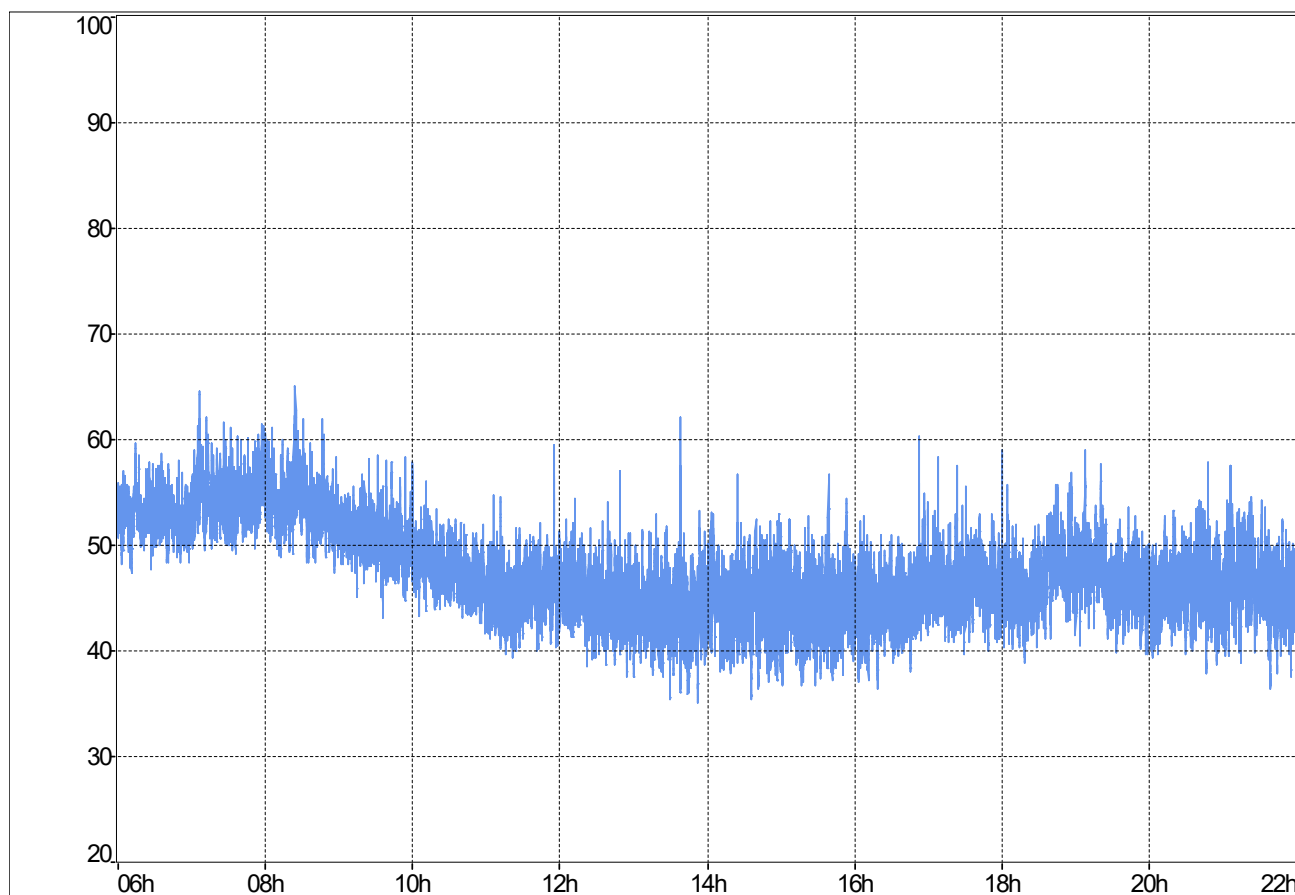

**Stündliche Beurteilungspegel**

**Ereignisprotokoll**

Beginn Zeitraum	$L_{Aeq,1h}$ Rohdaten	$L_{Aeq,1h}$ ohne Fremdgeräusch
06:00	53,1	53,1
07:00	55	55
08:00	54,3	54,3
09:00	50,7	50,7
10:00	48	48
11:00	46	46
12:00	45,2	45,2
13:00	44,4	44,3
14:00	45	45
15:00	44,9	44,9
16:00	45,2	45,2
17:00	46,5	46,5
18:00	47,7	47,7
19:00	47,6	47,6
20:00	46,6	46,6
21:00	46,9	46,9
$L_{Aeq,06:00-22:00}$	49,5	49,5

Beginn Zeitraum	Ereignisprotokoll
06:00	
07:00	
08:00	
09:00	
10:00	
11:00	
12:00	
13:00	13:38 Vogelgezwitscher
14:00	
15:00	
16:00	
17:00	
18:00	
19:00	
20:00	
21:00	

MP-02	Westholz 2, 84405 Dorfen	Messzeitraum: KW 43/2020 22.10.2020
-------	-----------------------------	--

Prozentuale Pegelverteilung/Beurteilungszeitraum

Beurteilungszeitraum: Tag (06:00-22:00)

Bereich [dB(A)]	%
(0.0, 30.0]	0.00
(30.0, 35.0]	0.00
(35.0, 40.0]	1.97
(40.0, 45.0]	31.97
(45.0, 50.0]	41.14
(50.0, 55.0]	20.25
(55.0, 60.0]	4.57
(60.0, 65.0]	0.09
(65.0, 70.0]	0.00
(70.0, 75.0]	0.00
(75.0, 80.0]	0.00
(80.0, 85.0]	0.00

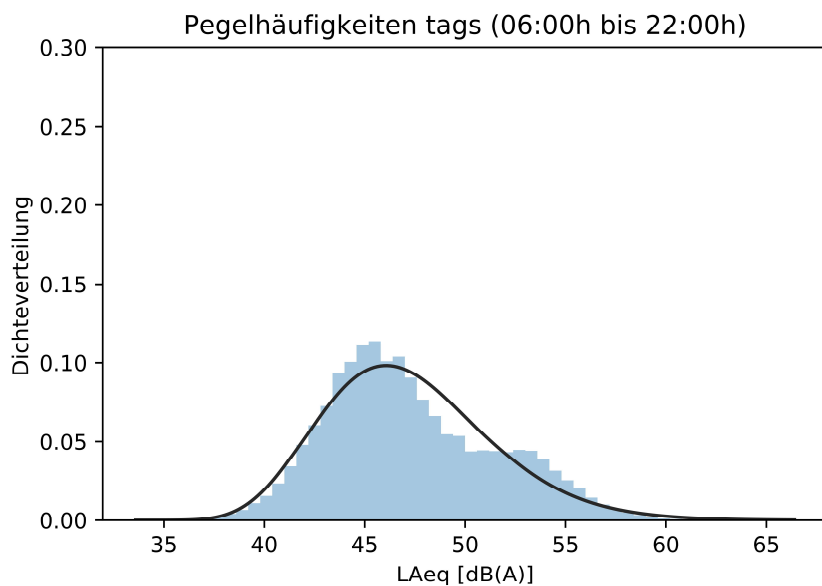

Entwicklung Windgeschwindigkeit

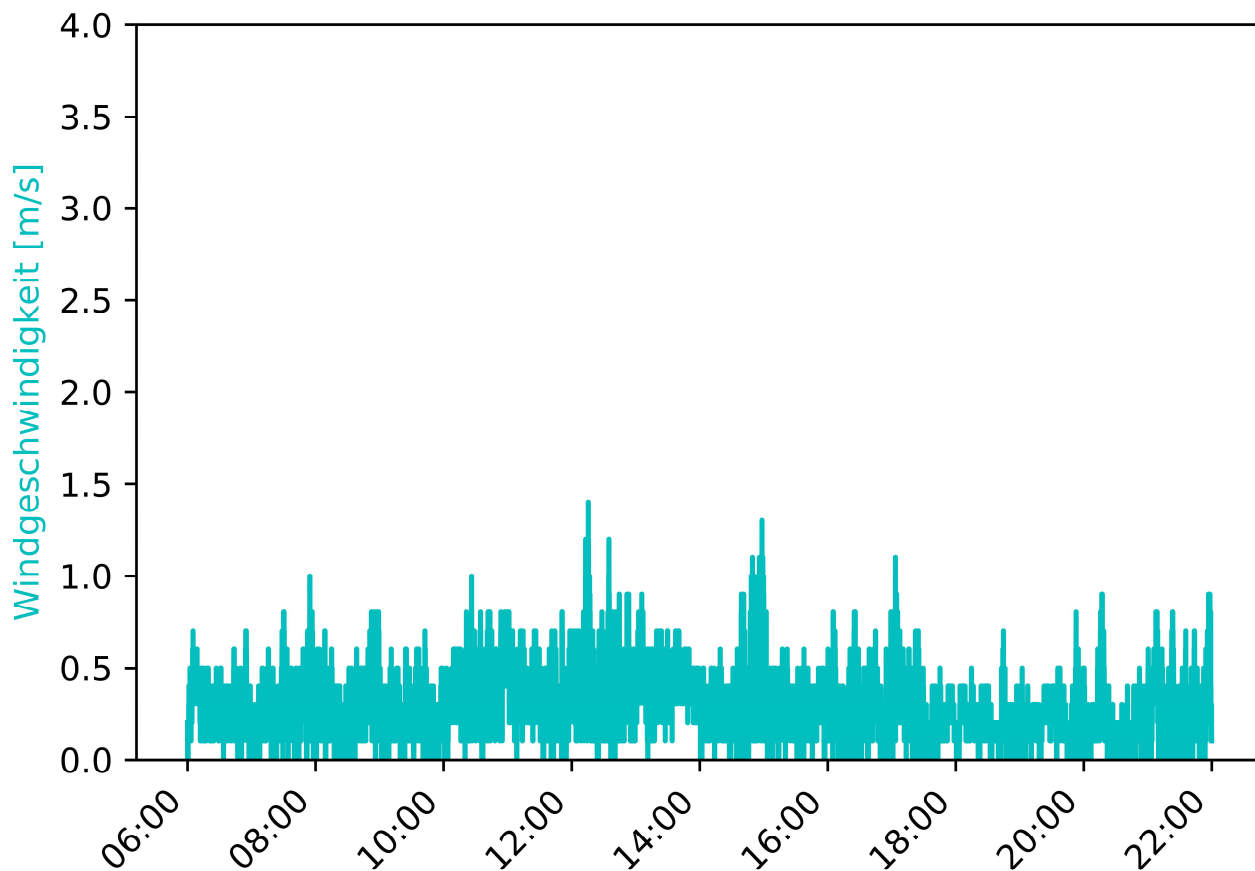

MP-02	Westholz 2, 84405 Dorfen	Messzeitraum: KW 43/2020 22.10.2020
-------	-----------------------------	--

Vorherrschende Windverhältnisse/Beurteilungszeitraum      Beurteilungszeitraum: Tag (06:00-22:00)

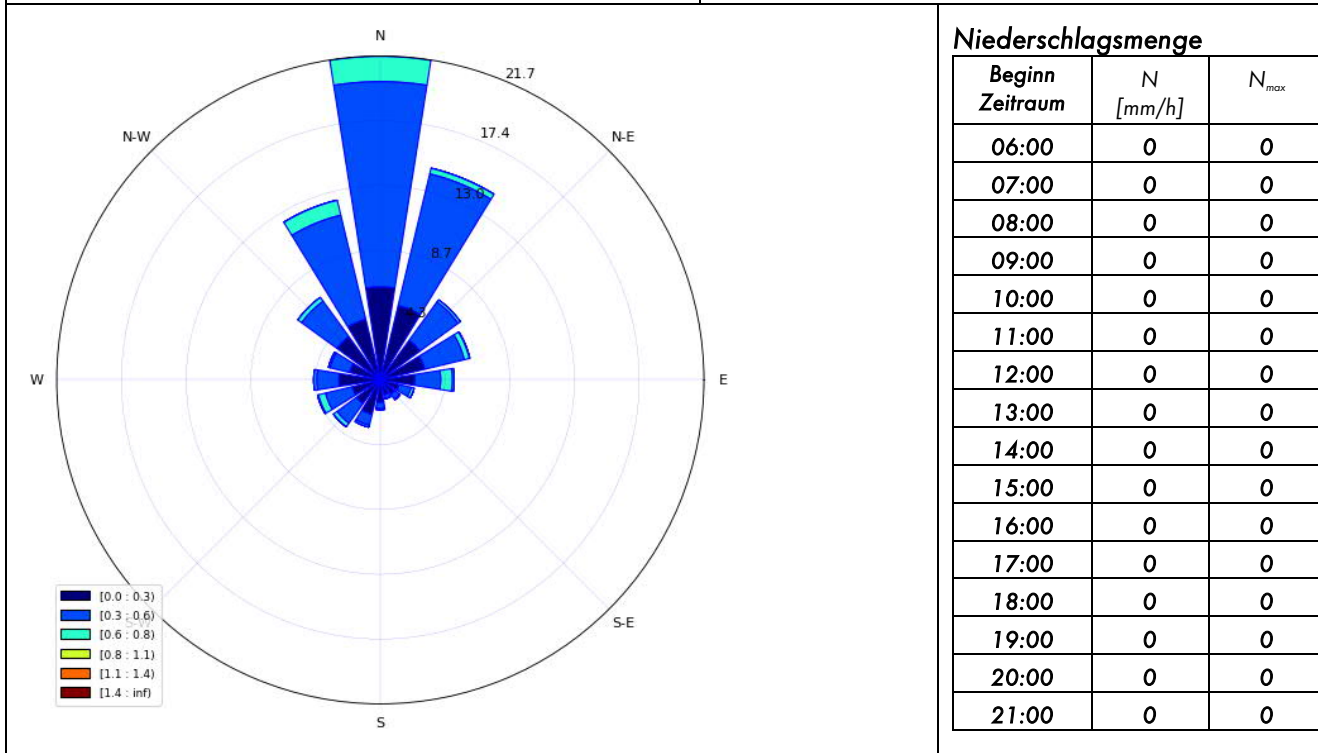

Inversionswetterlage?      nein

Temperatur und Luftfeuchtigkeitsentwicklung

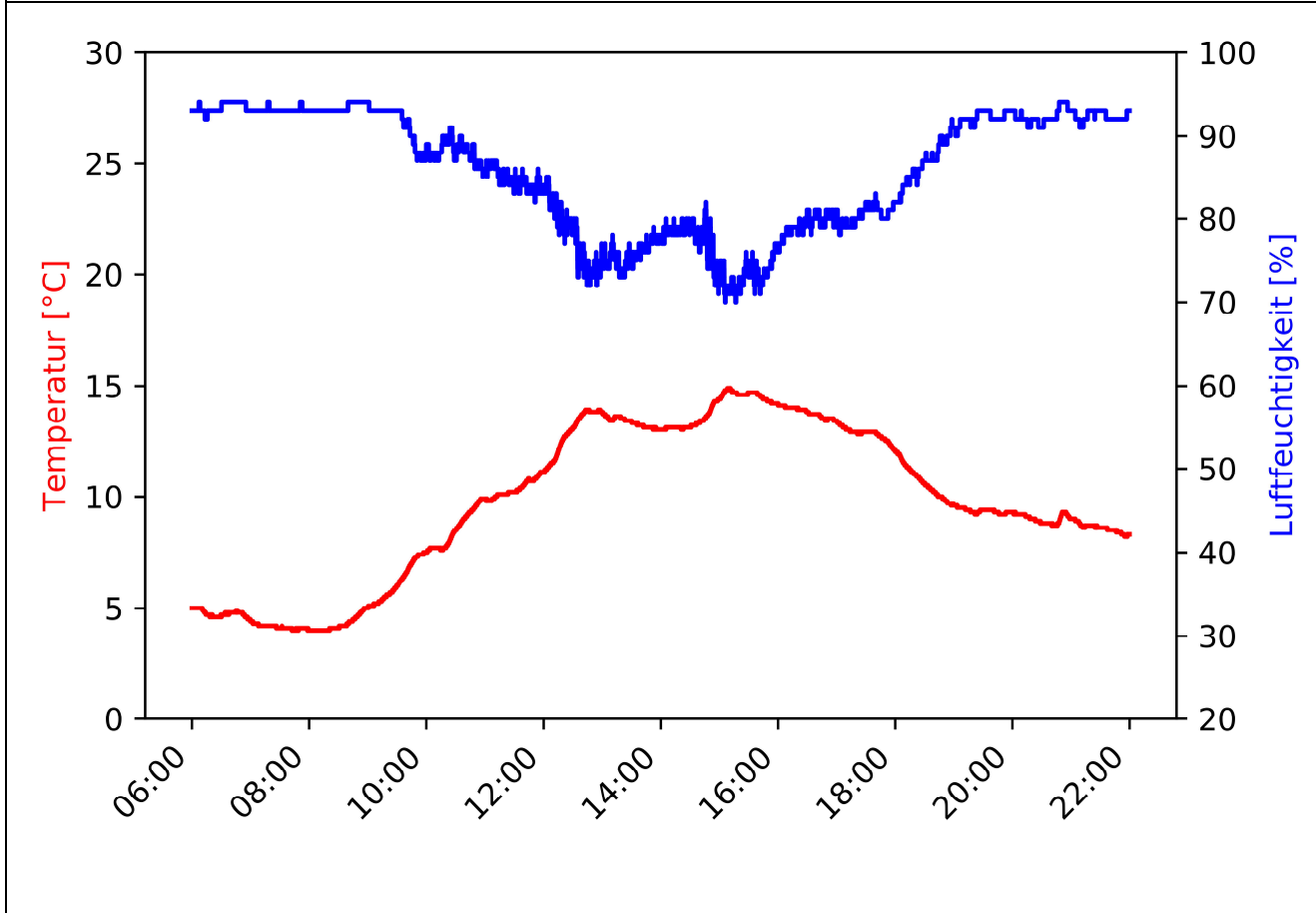



MP-02	Westholz 2, 84405 Dorfen	Messzeitraum: KW 43/2020 22.10.2020 - 23.10.2020
-------	-----------------------------	---

Pegelzeitverlauf  $L_{Aeq,1s}$ : ohne Fremdgeräuschbereinigung

Beurteilungszeitraum: Nacht (22:00-06:00)

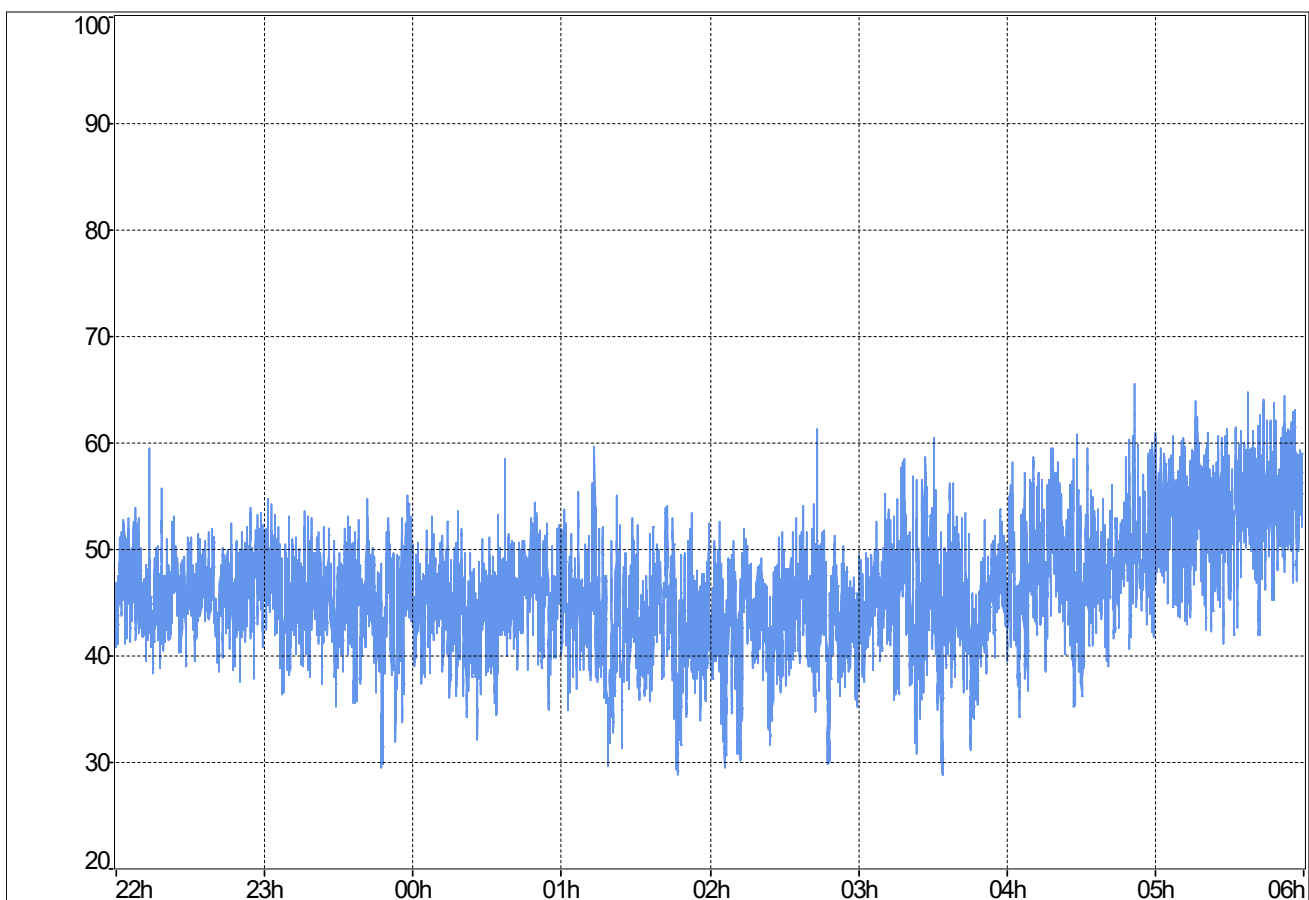

**Stündliche Beurteilungspegel**

Beginn Zeitraum	$L_{Aeq,1h}$ Rohdaten	$L_{Aeq,1h}$ ohne Fremdgeräusch
22:00	46,8	46,8
23:00	46,3	46,3
00:00	45,8	45,8
01:00	44,9	44,9
02:00	44,5	n.V.
03:00	46,7	46,7
04:00	50,5	50,5
05:00	54,8	54,8
$L_{Aeq,22:00-06:00}$	49,1	49,5

**Ereignisprotokoll**

Beginn Zeitraum	Ereignisprotokoll
22:00	
23:00	
00:00	
01:00	
02:00	Niederschlag
03:00	
04:00	
05:00	

MP-02	Westholz 2, 84405 Dorfen		Messzeitraum: KW 43/2020 22.10.2020 - 23.10.2020
-------	-----------------------------	--	---

Prozentuale Pegelverteilung/Beurteilungszeitraum [%]	Beurteilungszeitraum: <b>Nacht (22:00-06:00)</b>
--	--

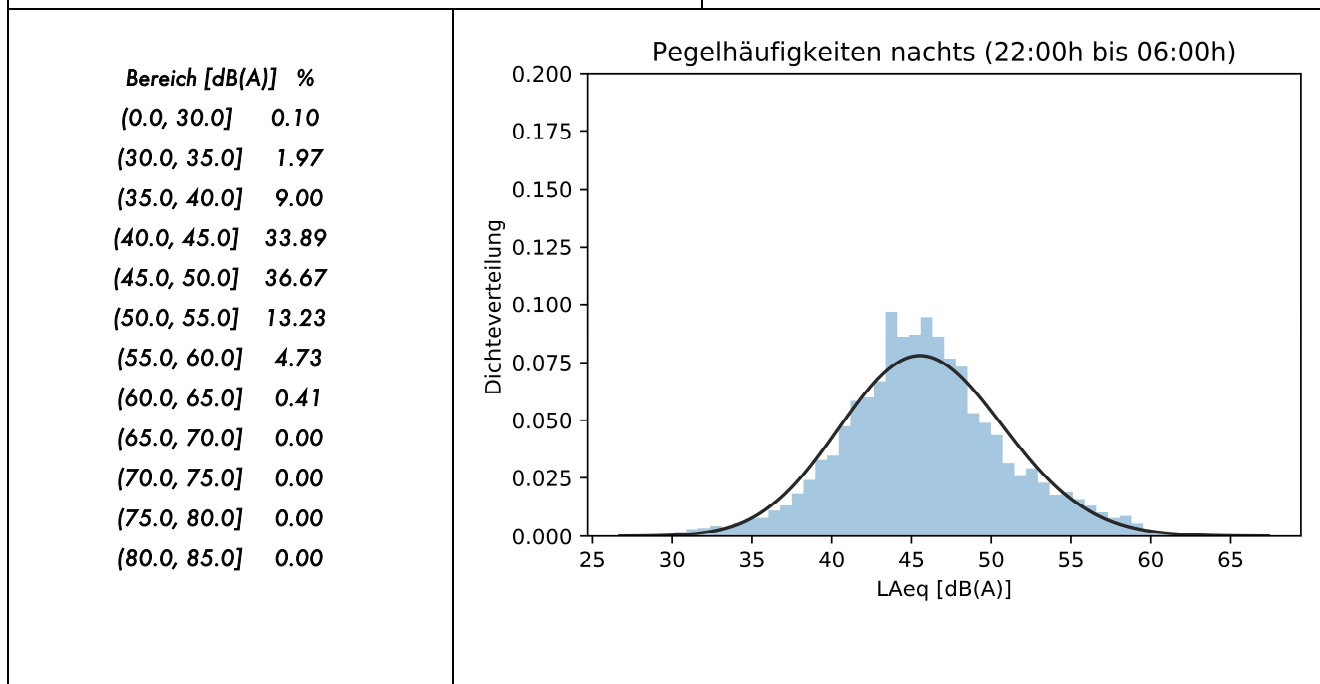

Entwicklung Windgeschwindigkeit

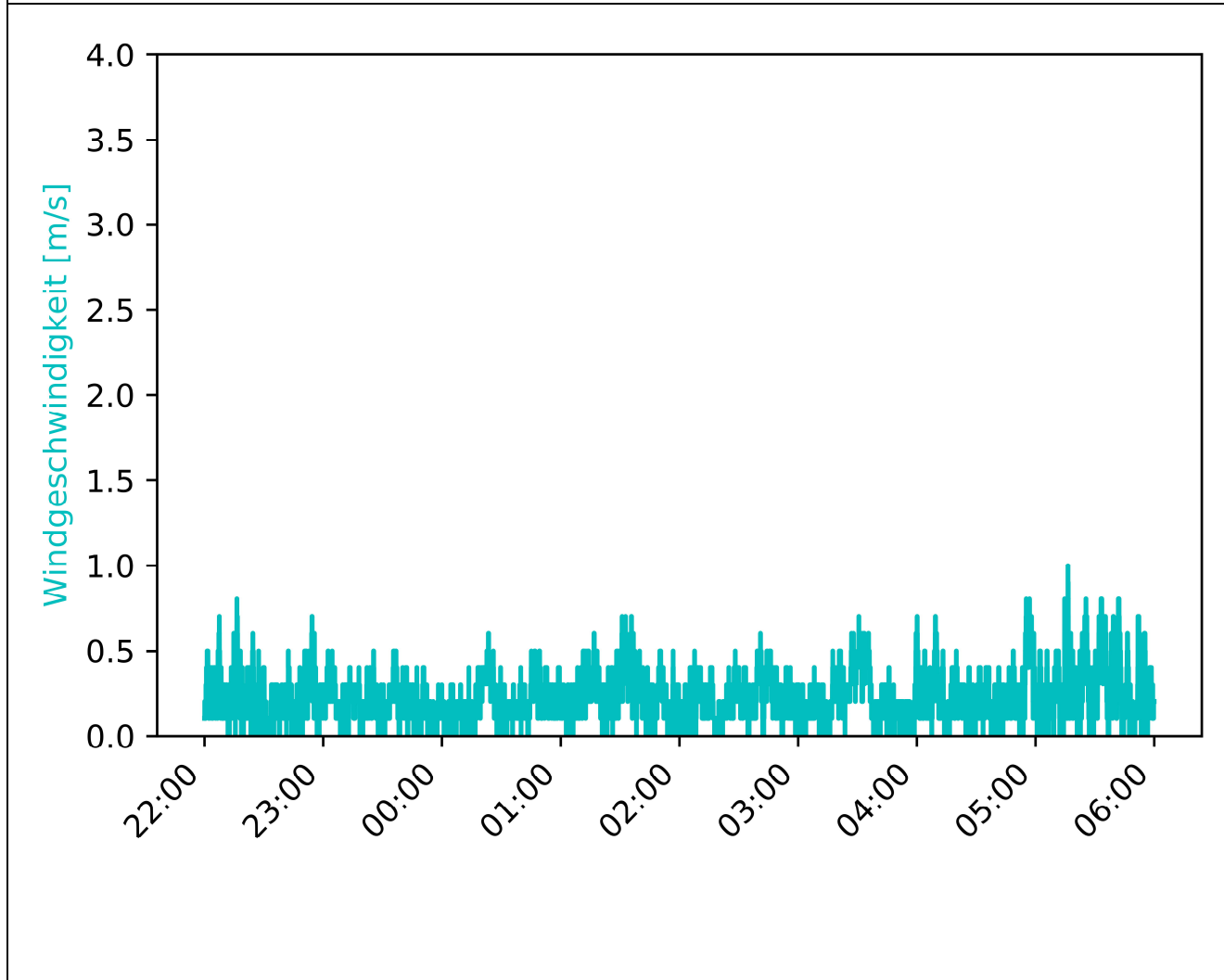

MP-02	Westholz 2, 84405 Dorfen	Messzeitraum: KW 43/2020 22.10.2020 - 23.10.2020
-------	-----------------------------	---

Vorherrschende Windverhältnisse/Beurteilungszeitraum Beurteilungszeitraum: Nacht (22:00-06:00)

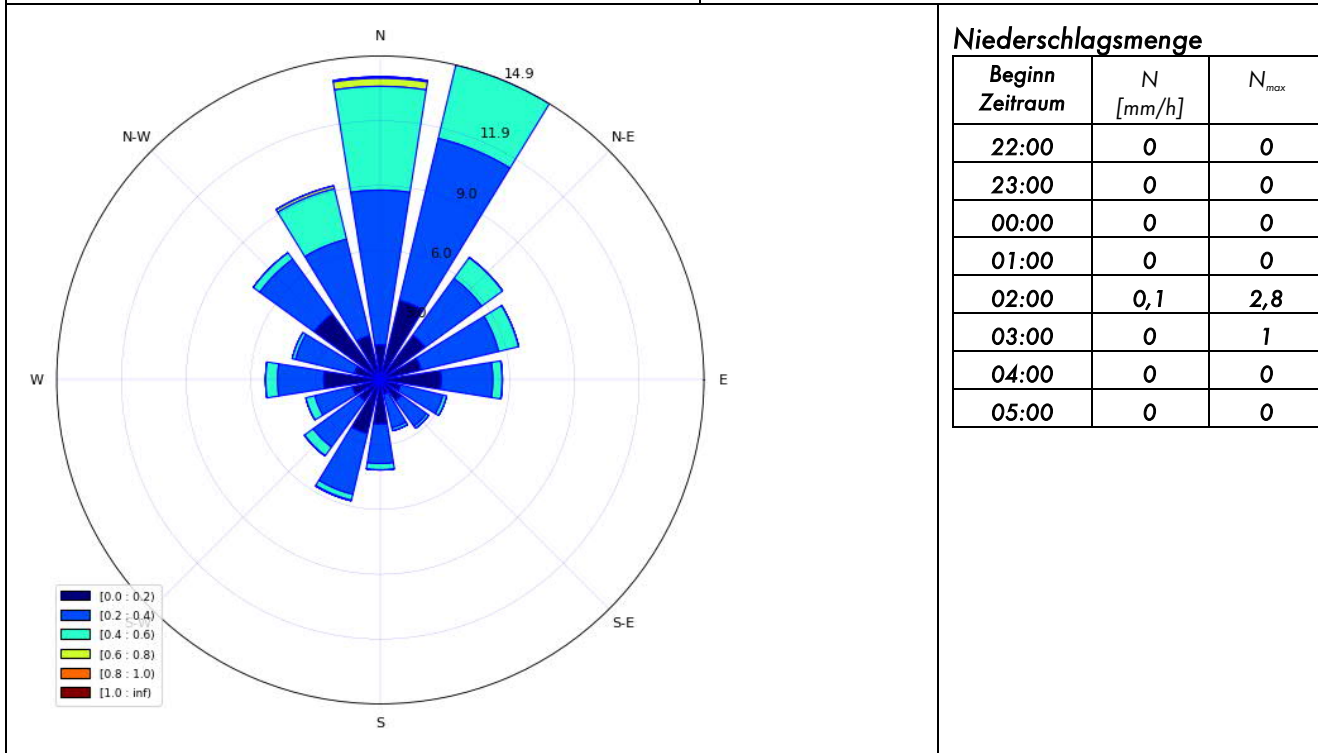

Inversionswetterlage? nein

Temperatur und Luftfeuchtigkeitsentwicklung

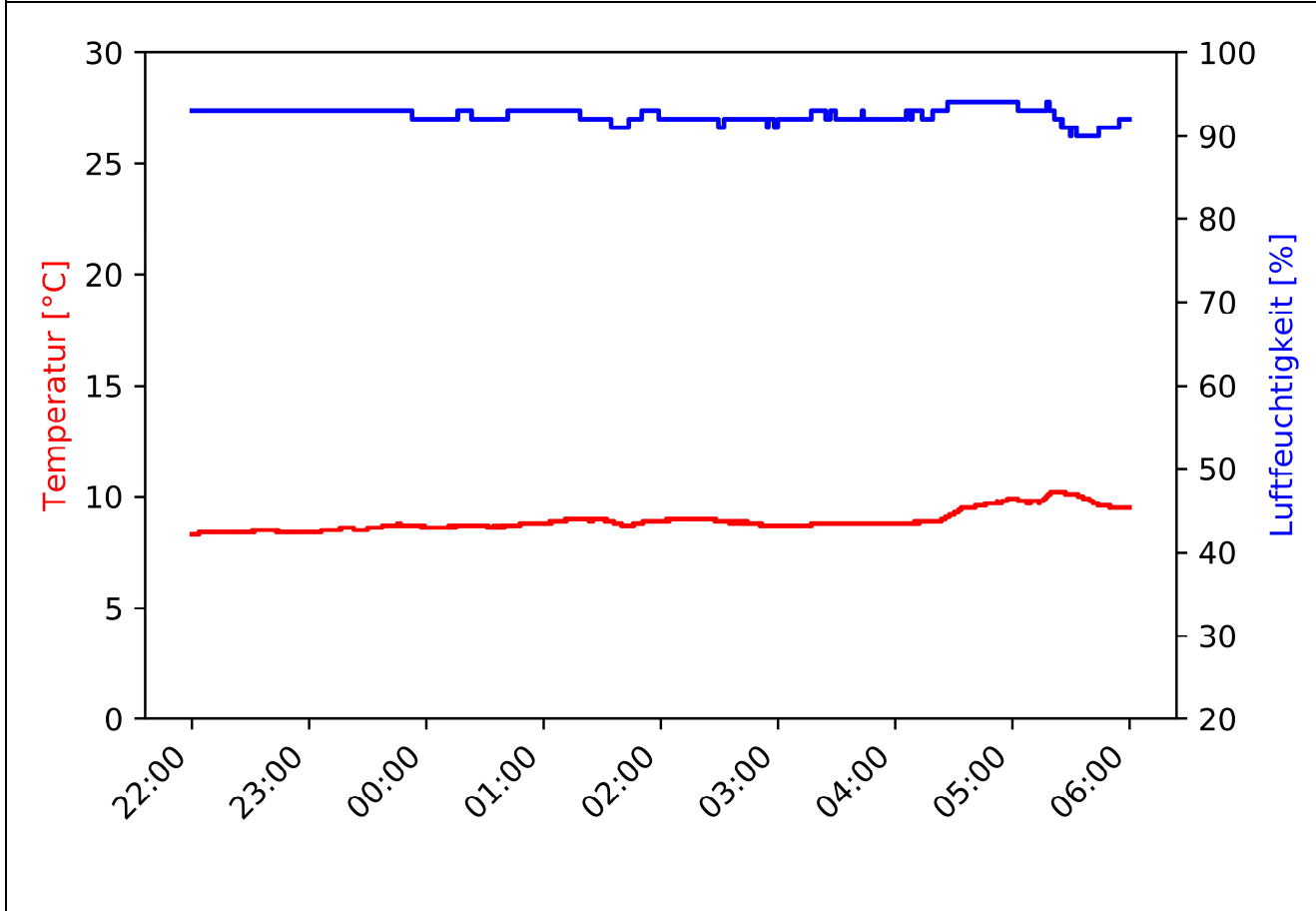

MP-02	Westholz 2, 84405 Dorfen	Messzeitraum: KW 43/2020 23.10.2020
-------	-----------------------------	--

Pegelzeitverlauf  $L_{Aeq,1s}$ : ohne Fremdgeräuschbereinigung

Beurteilungszeitraum: Tag (06:00-22:00)

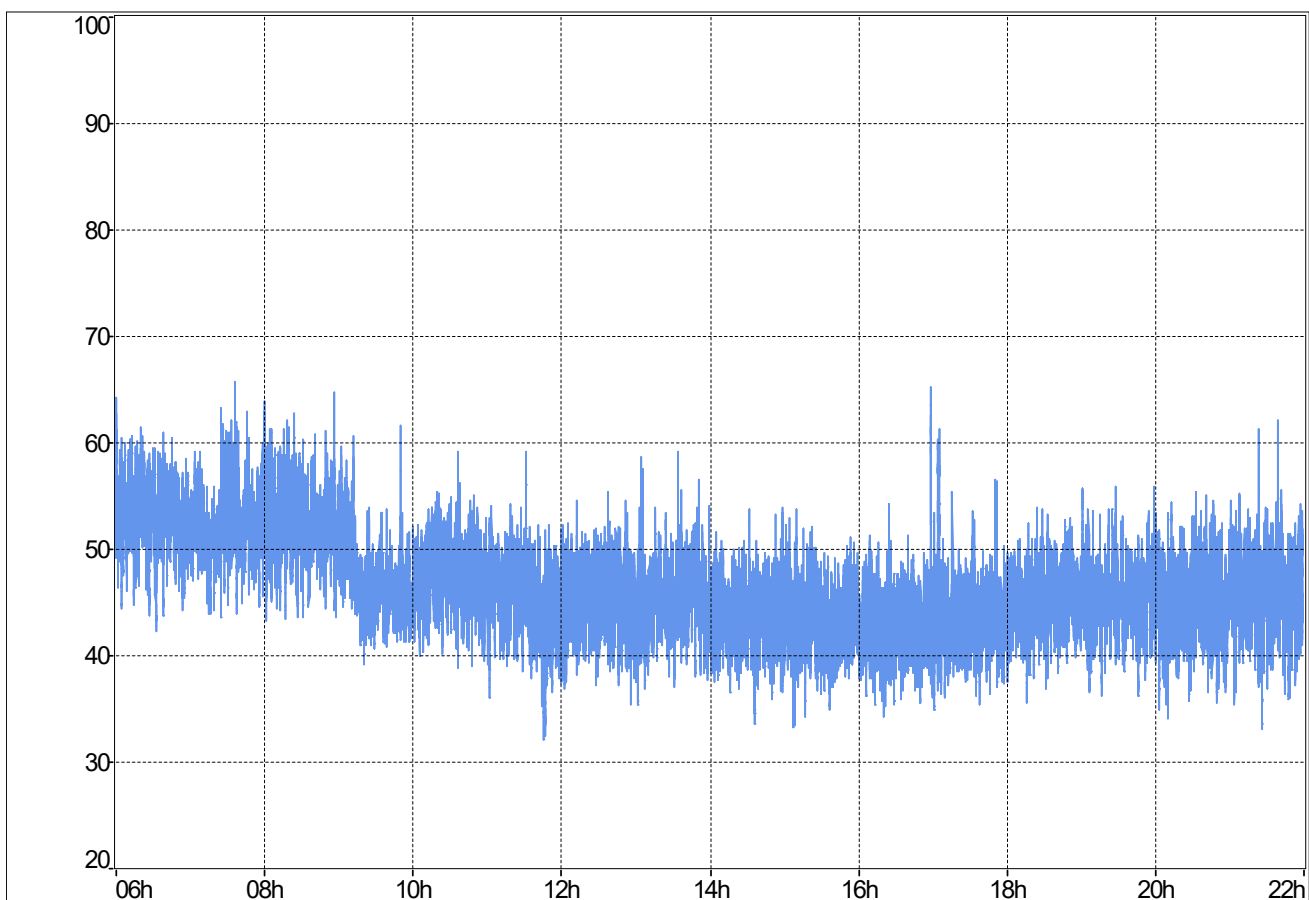

**Stündliche Beurteilungspegel**

**Ereignisprotokoll**

Beginn Zeitraum	$L_{Aeq,1h}$ Rohdaten	$L_{Aeq,1h}$ ohne Fremdgeräusch
06:00	54,2	54,2
07:00	53,7	53,7
08:00	53,6	53,6
09:00	48,3	48,3
10:00	48,3	48,3
11:00	46,5	46,5
12:00	46	46
13:00	46	46
14:00	44,2	44,2
15:00	43,8	43,8
16:00	45	43,3
17:00	44,9	44
18:00	45,8	45,8
19:00	46,2	46,2
20:00	46,3	46,3
21:00	47,3	47,3
$L_{Aeq,06:00-22:00}$	49	49

Beginn Zeitraum	Ereignisprotokoll
06:00	
07:00	
08:00	
09:00	
10:00	
11:00	
12:00	
13:00	
14:00	
15:00	
16:00	16:58 Flugzeug
17:00	17:05 Flugzeug
18:00	
19:00	
20:00	
21:00	

MP-02	Westholz 2, 84405 Dorfen	Messzeitraum: KW 43/2020 23.10.2020
-------	-----------------------------	--

Prozentuale Pegelverteilung/Beurteilungszeitraum

Beurteilungszeitraum: Tag (06:00-22:00)

Bereich [dB(A)]	%
(0.0, 30.0]	0.00
(30.0, 35.0]	0.11
(35.0, 40.0]	5.47
(40.0, 45.0]	37.12
(45.0, 50.0]	37.83
(50.0, 55.0]	14.85
(55.0, 60.0]	4.40
(60.0, 65.0]	0.21
(65.0, 70.0]	0.00
(70.0, 75.0]	0.00
(75.0, 80.0]	0.00
(80.0, 85.0]	0.00

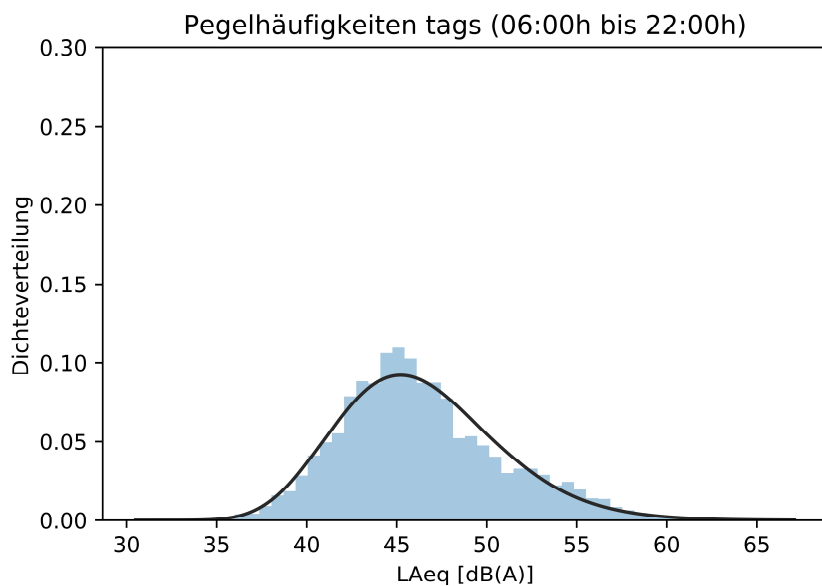

Entwicklung Windgeschwindigkeit

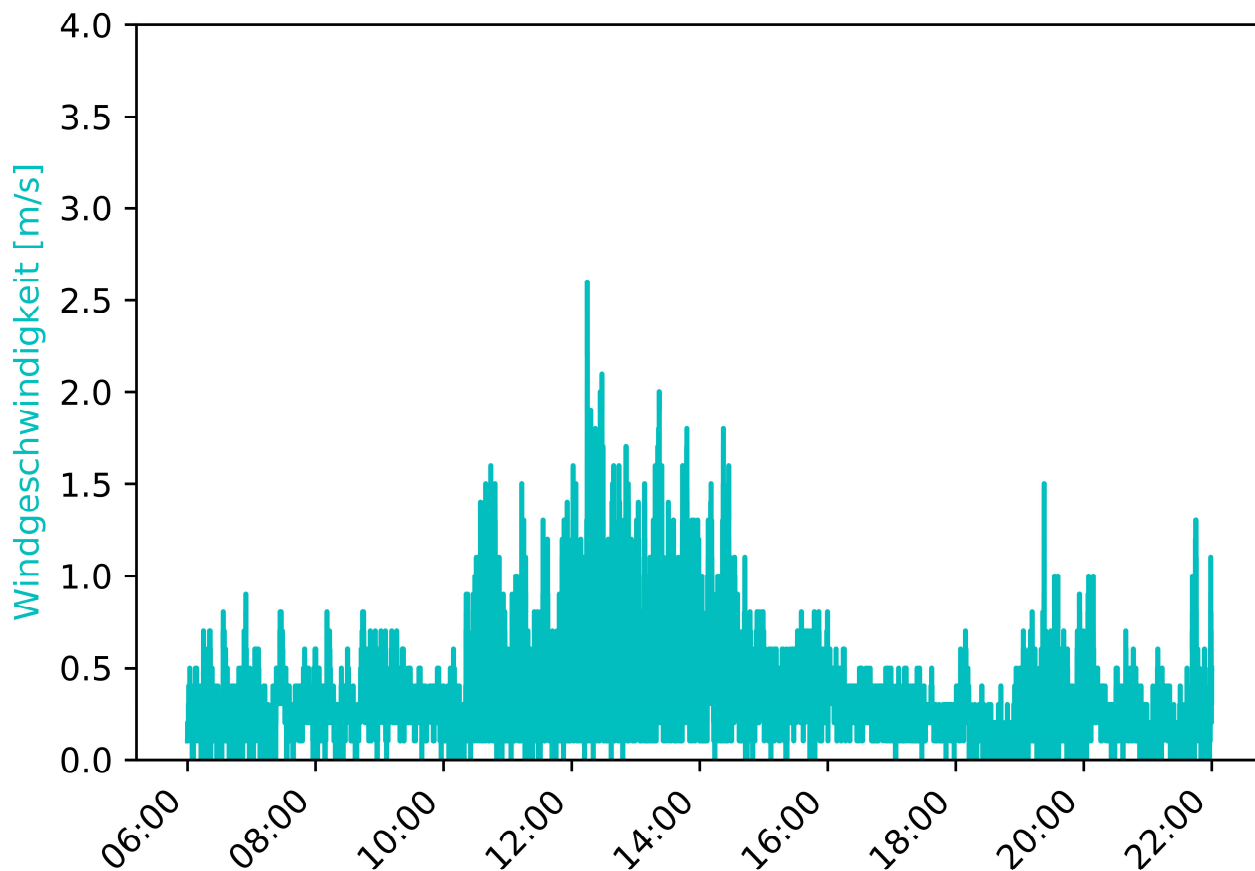

MP-02	Westholz 2, 84405 Dorfen	Messzeitraum: KW 43/2020 23.10.2020
-------	-----------------------------	--

Vorherrschende Windverhältnisse/Beurteilungszeitraum      Beurteilungszeitraum: Tag (06:00-22:00)

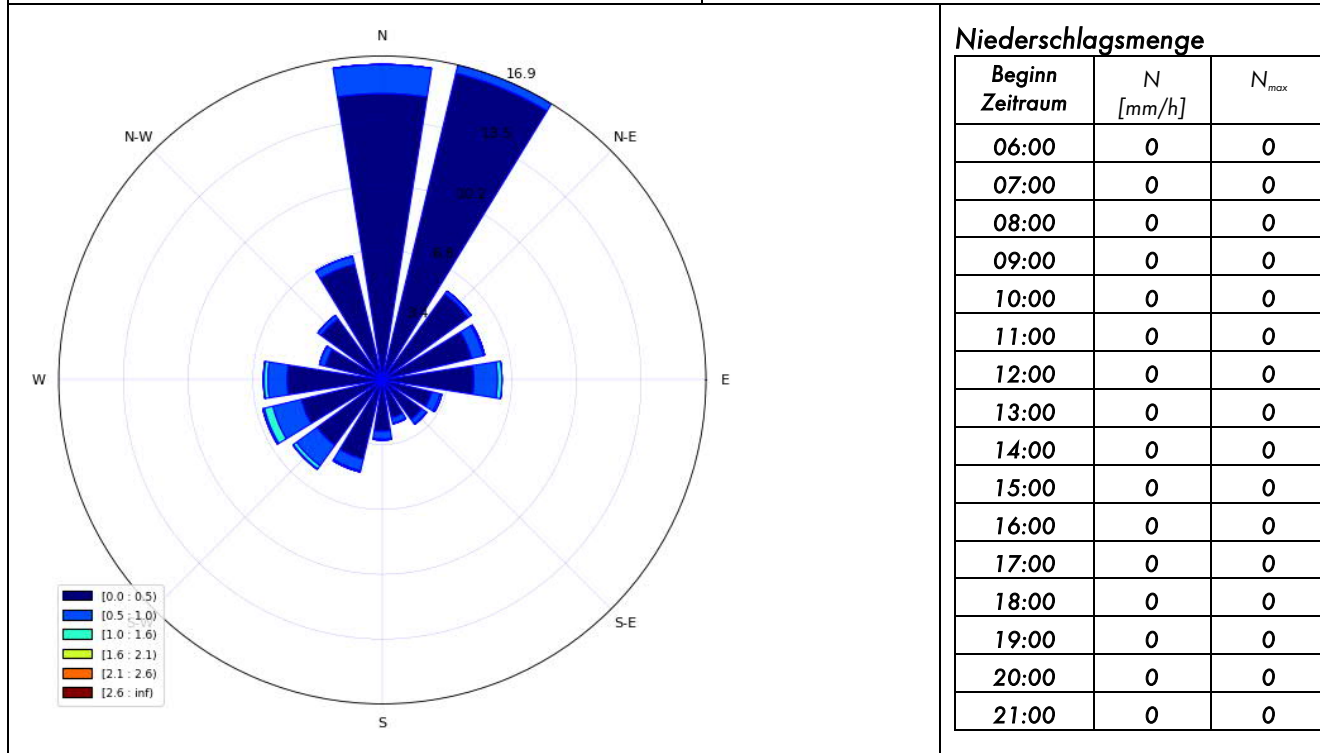

Inversionswetterlage?      nein

Temperatur und Luftfeuchtigkeitsentwicklung

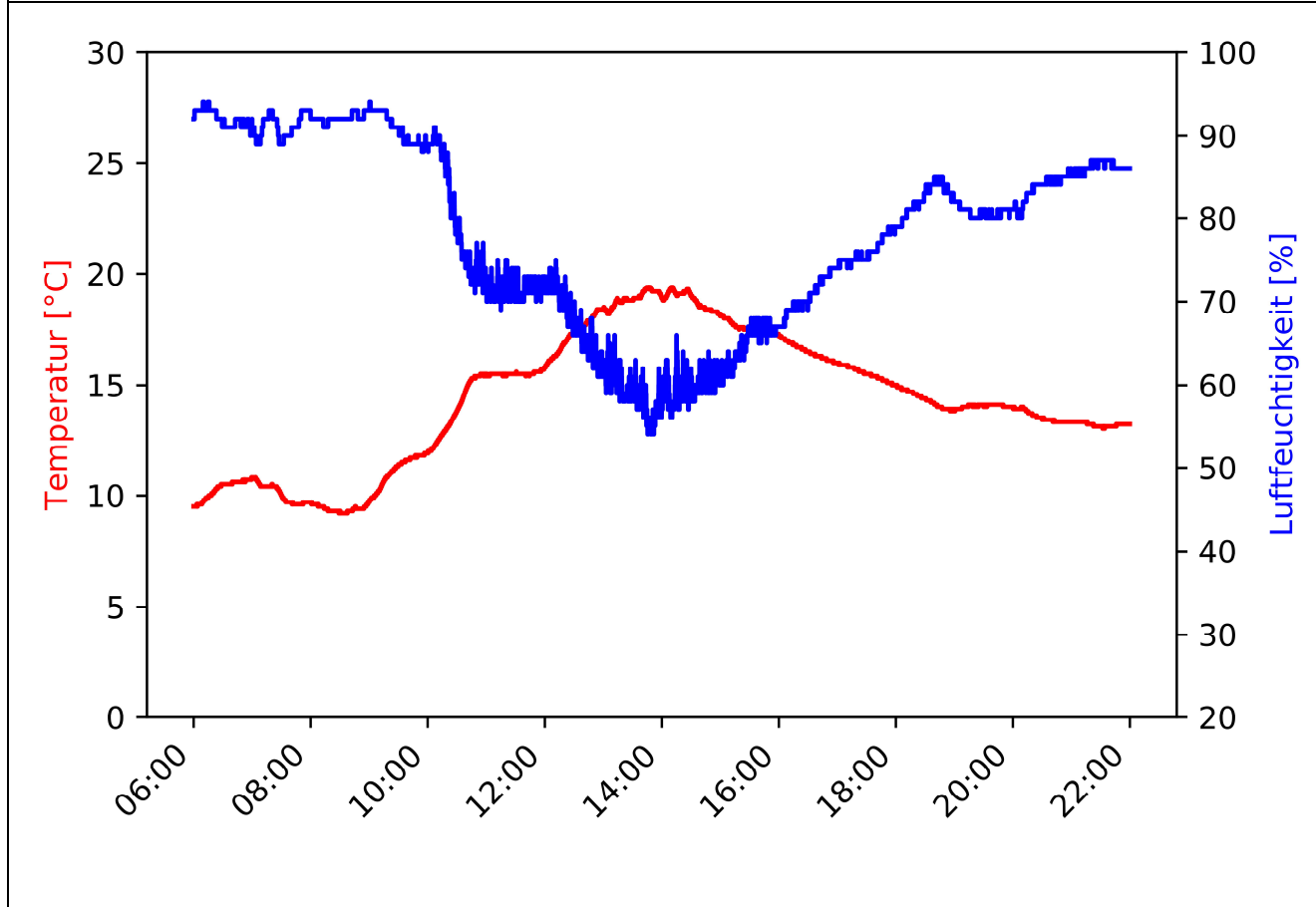

MP-02	Westholz 2, 84405 Dorfen	Messzeitraum: KW 43/2020 23.10.2020 - 24.10.2020
-------	-----------------------------	---

Pegelzeitverlauf  $L_{Aeq,1s}$ : ohne Fremdgeräuschbereinigung

Beurteilungszeitraum: Nacht (22:00-06:00)

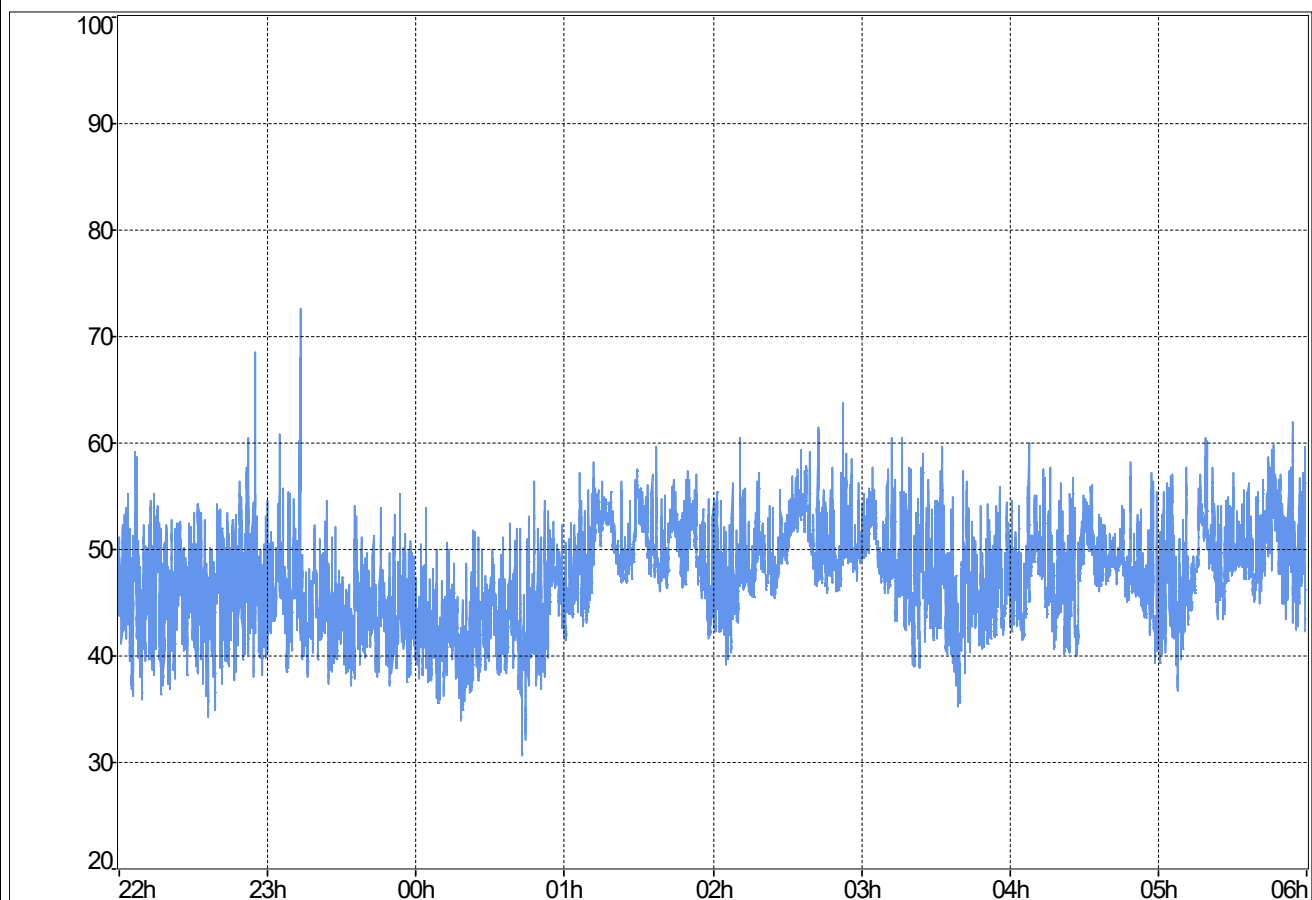

**Stündliche Beurteilungspegel**

Beginn Zeitraum	$L_{Aeq,1h}$ Rohdaten	$L_{Aeq,1h}$ ohne Fremdgeräusch
22:00	47,5	47,3
23:00	48,1	45,5
00:00	44,6	n.V.
01:00	51	n.V.
02:00	50,8	n.V.
03:00	49,2	n.V.
04:00	49	n.V.
05:00	50,8	n.V.
$L_{Aeq,22:00-06:00}$	49,3	46,5

**Ereignisprotokoll**

Beginn Zeitraum	Ereignisprotokoll
22:00	22:55 Umfallender Gegenstand
23:00	23:13 Sirene Krankenwagen
00:00	Niederschlag
01:00	Niederschlag
02:00	Niederschlag
03:00	Niederschlag
04:00	Niederschlag
05:00	Niederschlag

MP-02	Westholz 2, 84405 Dorfen	Messzeitraum: KW 43/2020 23.10.2020 - 24.10.2020
-------	-----------------------------	---

Prozentuale Pegelverteilung/Beurteilungszeitraum [%]	Beurteilungszeitraum: <b>Nacht (22:00-06:00)</b>
--	--

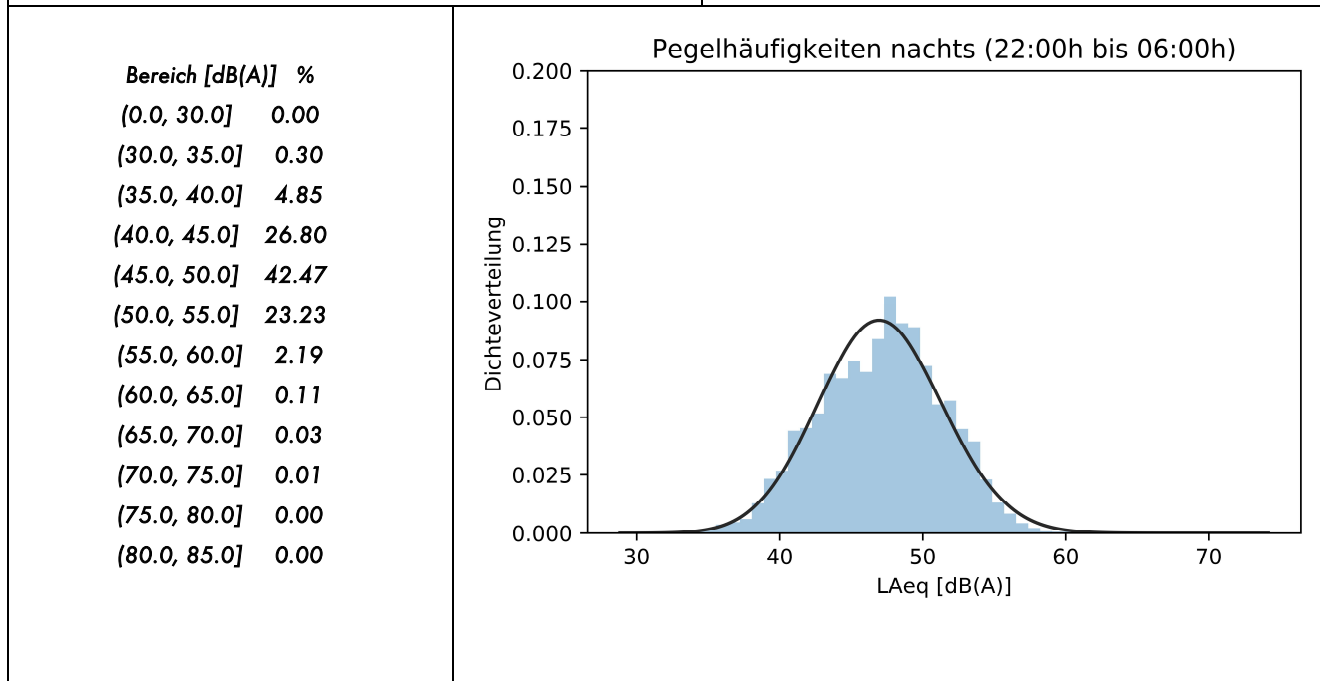

Entwicklung Windgeschwindigkeit

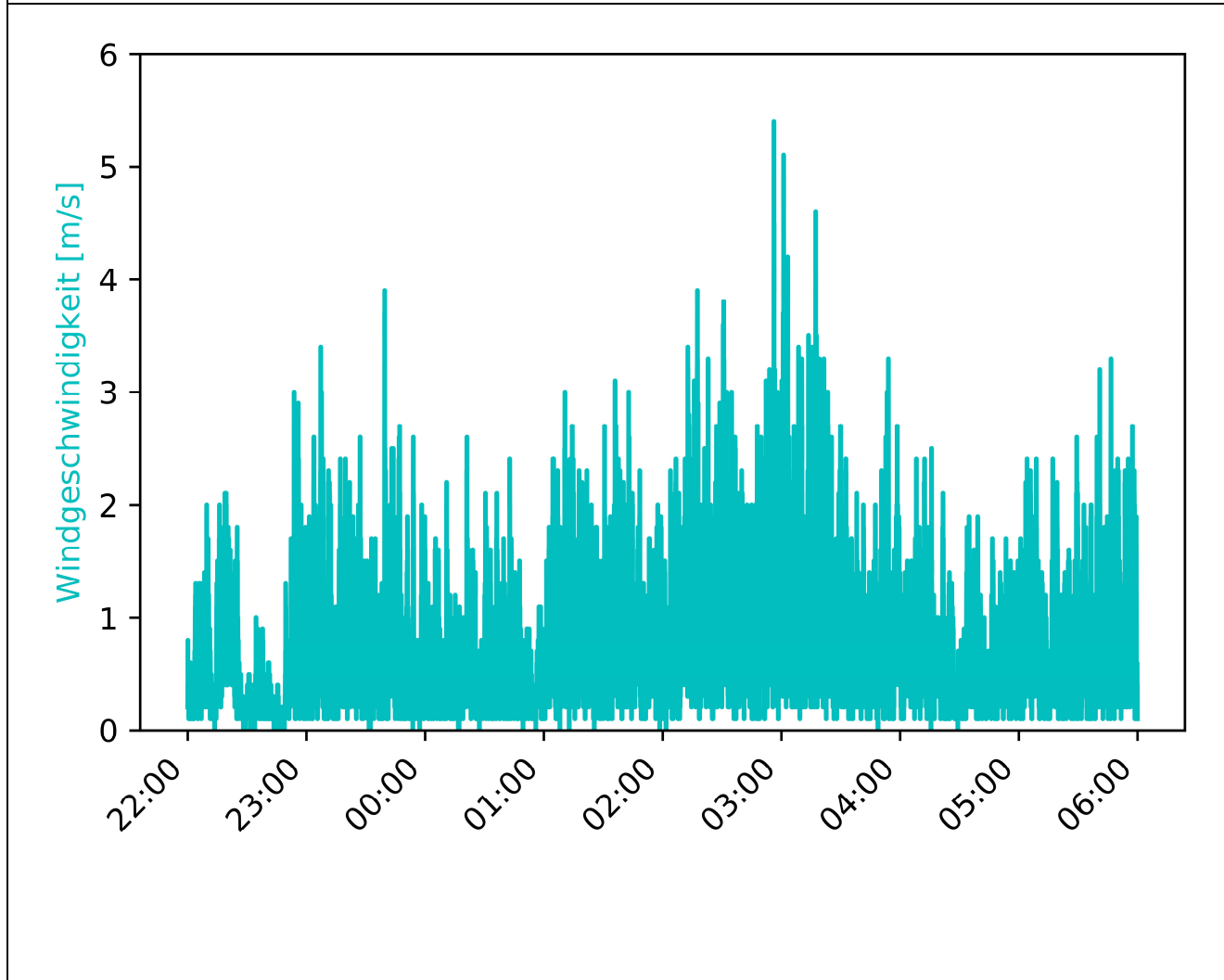



MP-02	Westholz 2, 84405 Dorfen	Messzeitraum: KW 43/2020 23.10.2020 - 24.10.2020
-------	-----------------------------	---

Vorherrschende Windverhältnisse/Beurteilungszeitraum	Beurteilungszeitraum: Nacht (22:00-06:00)
--	---

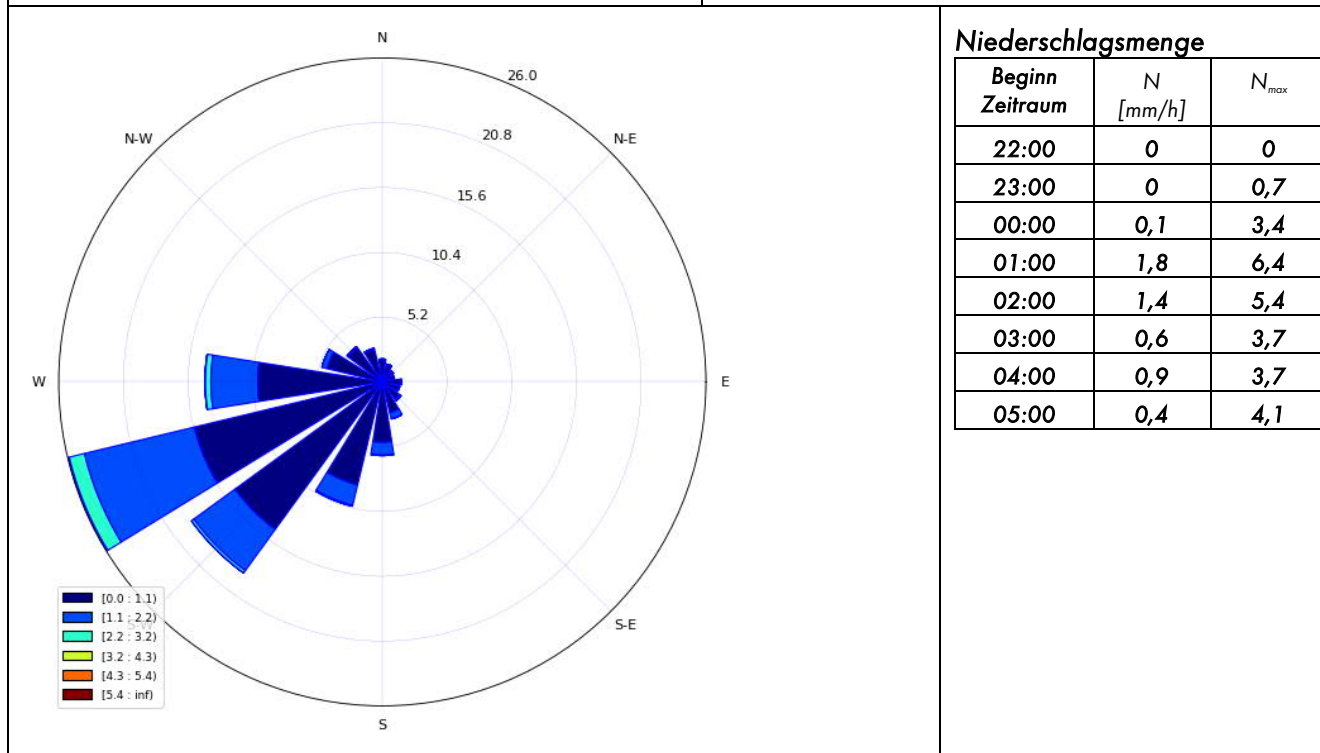

Inversionswetterlage?	<u>nein</u>
-----------------------	-------------

Temperatur und Luftfeuchtigkeitsentwicklung

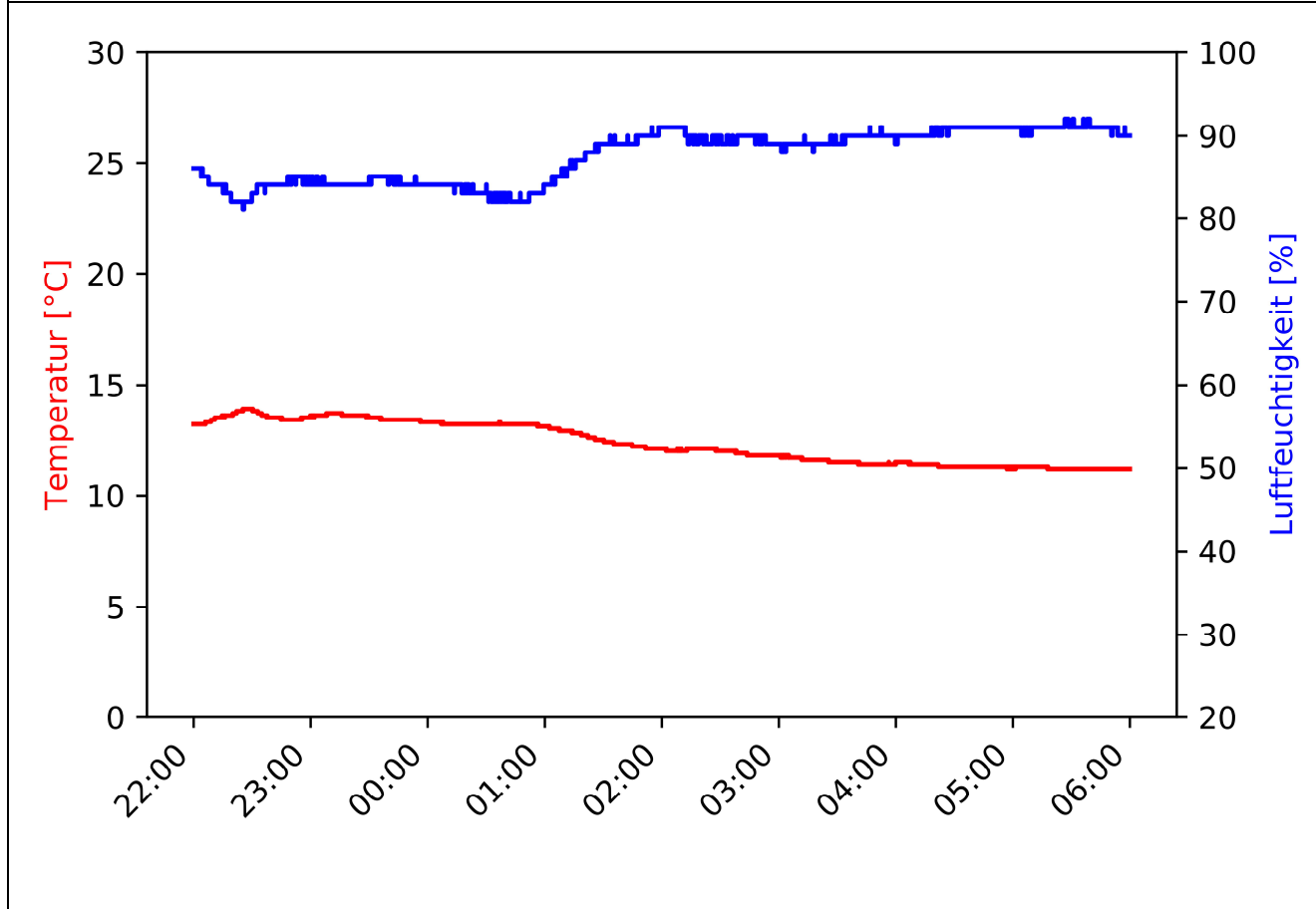

MP-02	Westholz 2, 84405 Dorfen	Messzeitraum: KW 43/2020 24.10.2020
-------	-----------------------------	--

Pegelzeitverlauf  $L_{Aeq,1s}$ : ohne Fremdgeräuschbereinigung

Beurteilungszeitraum: Tag (06:00-22:00)

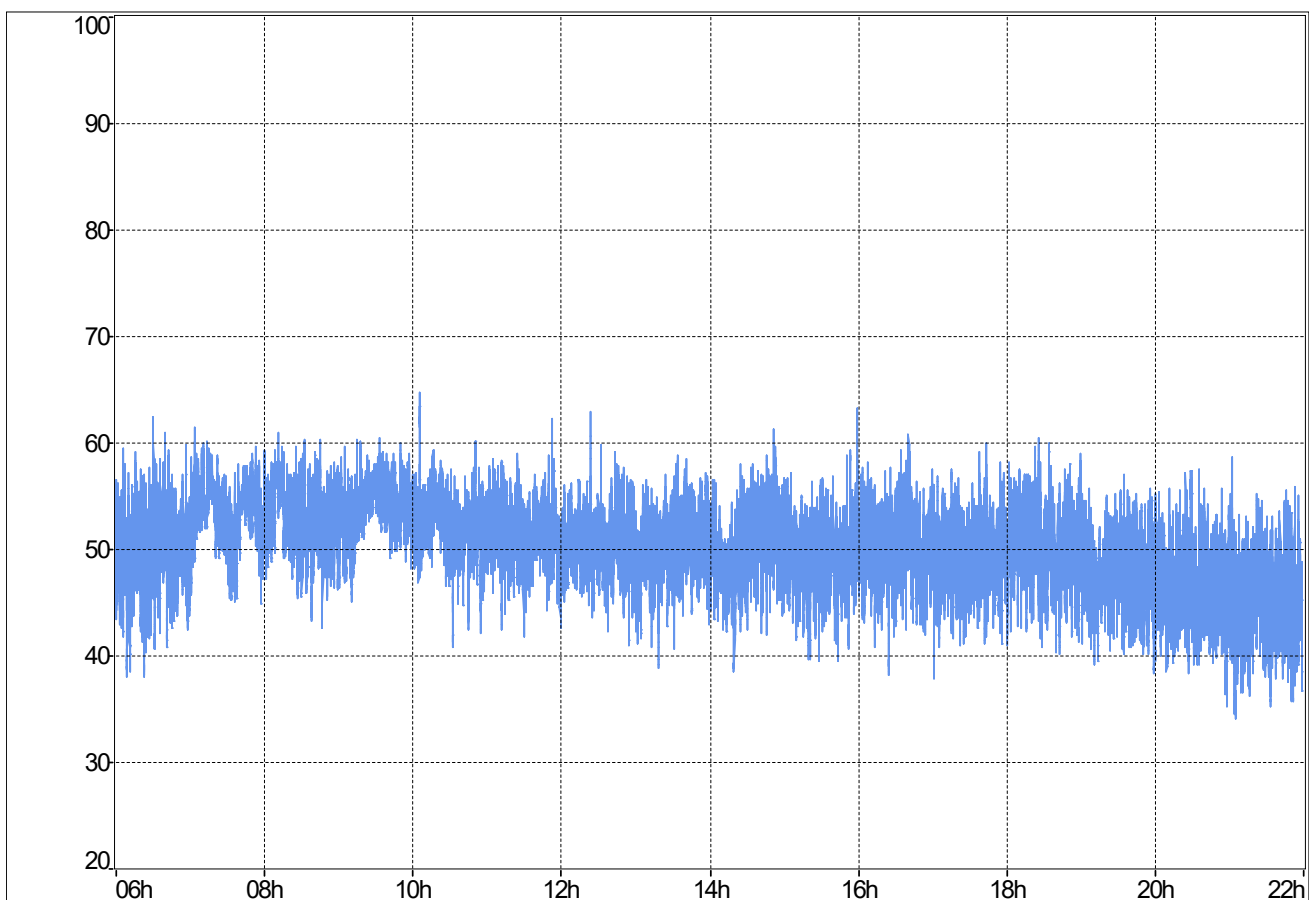

**Stündliche Beurteilungspegel**

Beginn Zeitraum	$L_{Aeq,1h}$ Rohdaten	$L_{Aeq,1h}$ ohne Fremdgeräusch
06:00	51,1	51,1
07:00	53,9	n.V.
08:00	53,5	n.V.
09:00	54,3	n.V.
10:00	52,7	n.V.
11:00	51,9	n.V.
12:00	51,2	51,2
13:00	50,9	n.V.
14:00	51,1	51,1
15:00	50,1	50,1
16:00	50,9	50,9
17:00	50,1	50,1
18:00	51	51
19:00	48,5	48,5
20:00	47,4	47,4
21:00	46,3	46,3
$L_{Aeq,06:00-22:00}$	51,4	50,1

**Ereignisprotokoll**

Beginn Zeitraum	Ereignisprotokoll
06:00	
07:00	Niederschlag
08:00	Niederschlag
09:00	Niederschlag
10:00	Niederschlag
11:00	Niederschlag
12:00	
13:00	Niederschlag
14:00	
15:00	
16:00	
17:00	
18:00	
19:00	
20:00	
21:00	

MP-02	Westholz 2, 84405 Dorfen	Messzeitraum: KW 43/2020 24.10.2020
-------	-----------------------------	--

Prozentuale Pegelverteilung/Beurteilungszeitraum Beurteilungszeitraum: Tag (06:00-22:00)

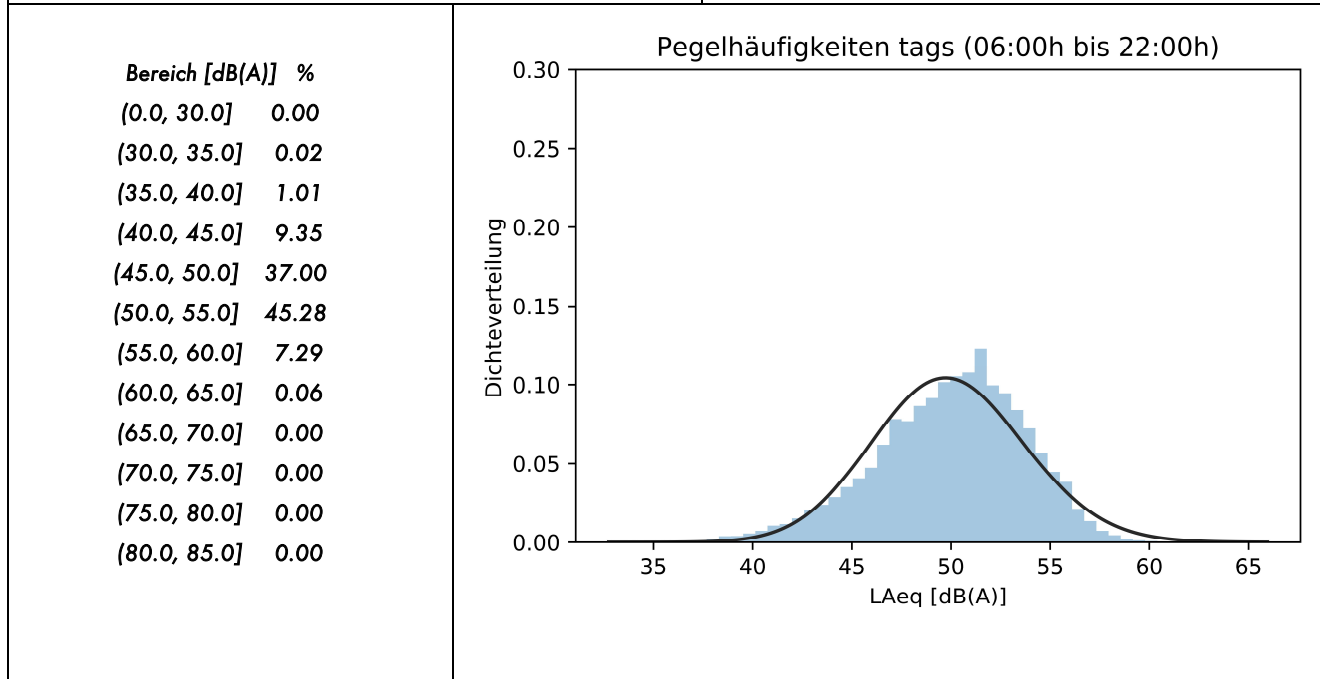

Entwicklung Windgeschwindigkeit

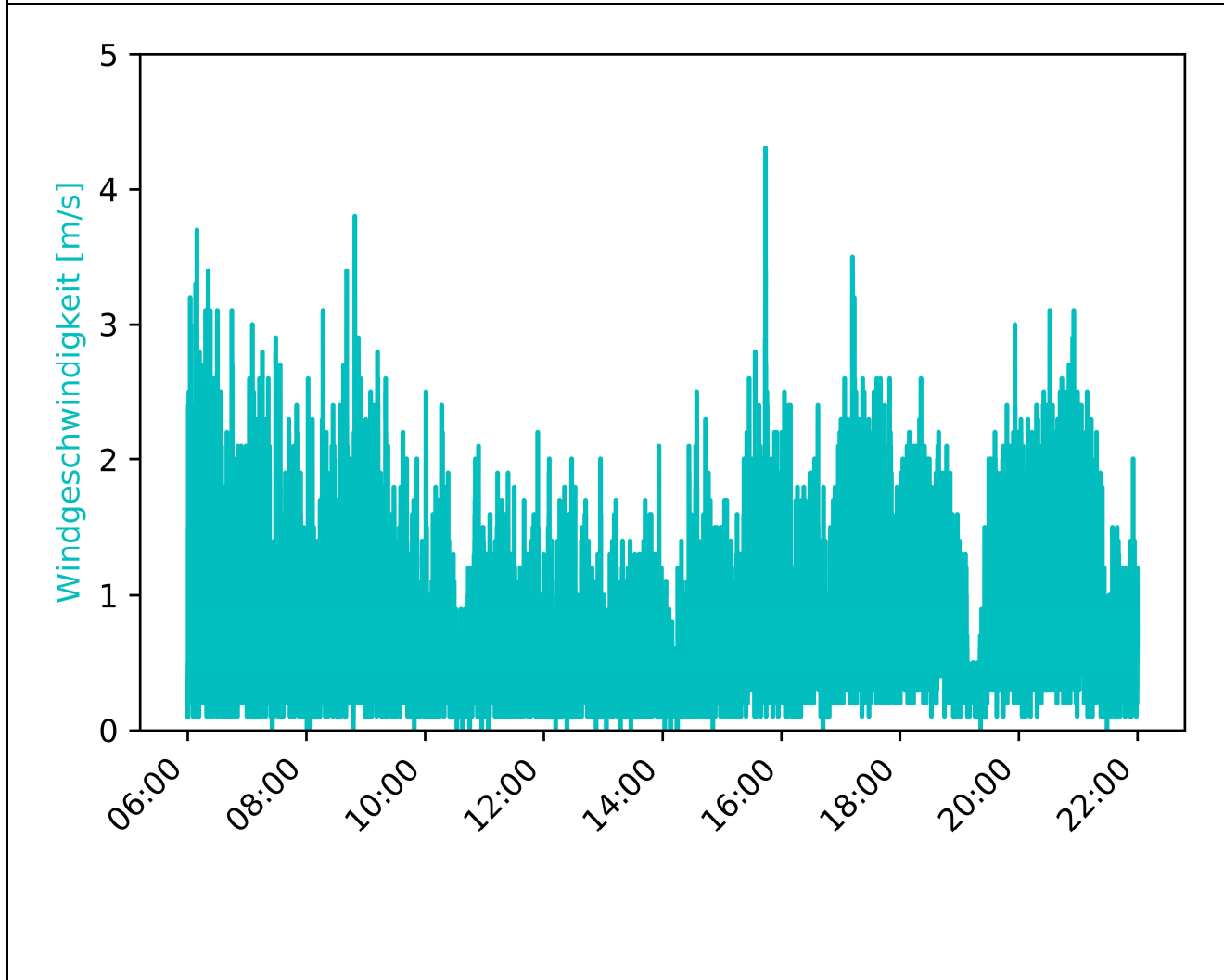

MP-02	Westholz 2, 84405 Dorfen	Messzeitraum: KW 43/2020 24.10.2020
-------	-----------------------------	--

Vorherrschende Windverhältnisse/Beurteilungszeitraum      Beurteilungszeitraum: Tag (06:00-22:00)

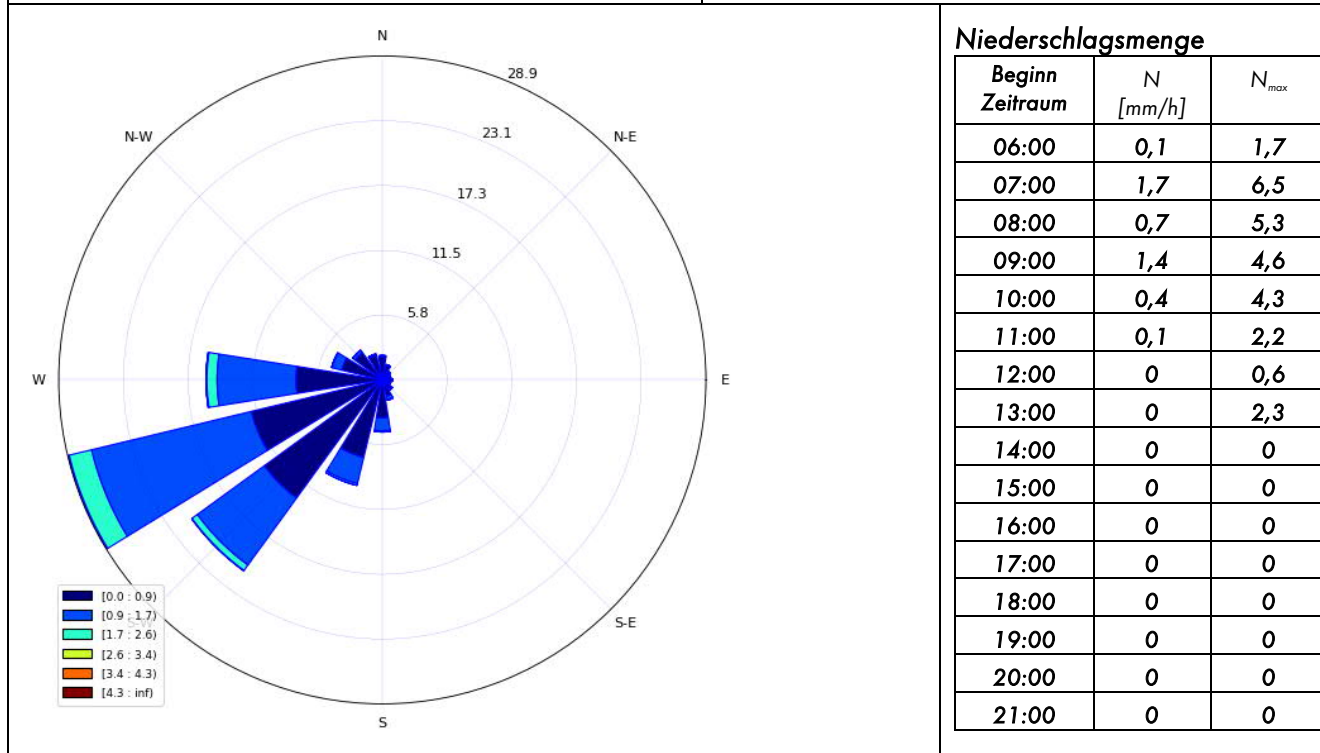

Inversionswetterlage?      nein

Temperatur und Luftfeuchtigkeitsentwicklung

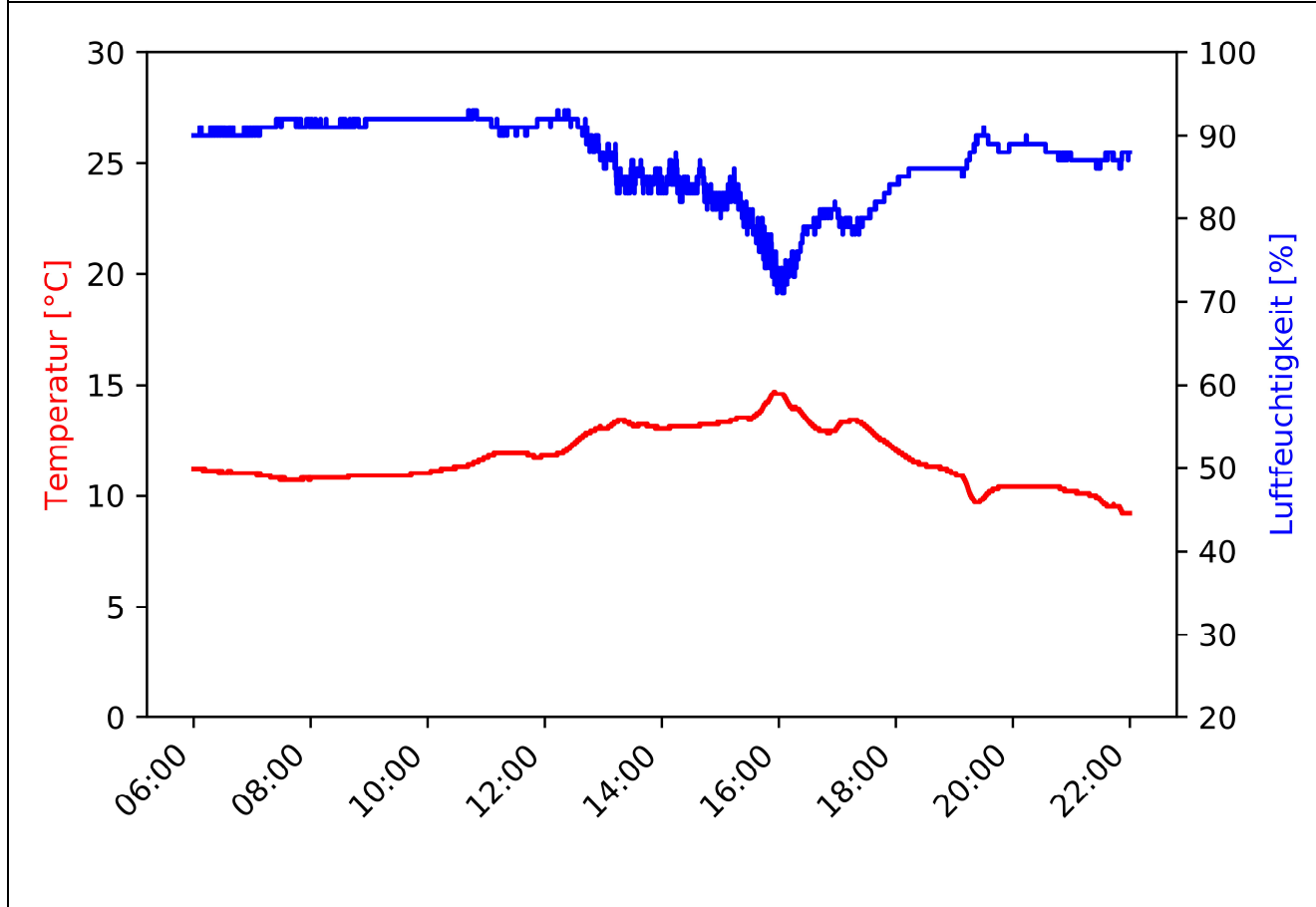

MP-02	Westholz 2, 84405 Dorfen	Messzeitraum: KW 43/2020 24.10.2020 - 25.10.2020
-------	-----------------------------	---

Pegelzeitverlauf  $L_{Aeq,1s}$ : ohne Fremdgeräuschbereinigung

Beurteilungszeitraum: Nacht (22:00-06:00)

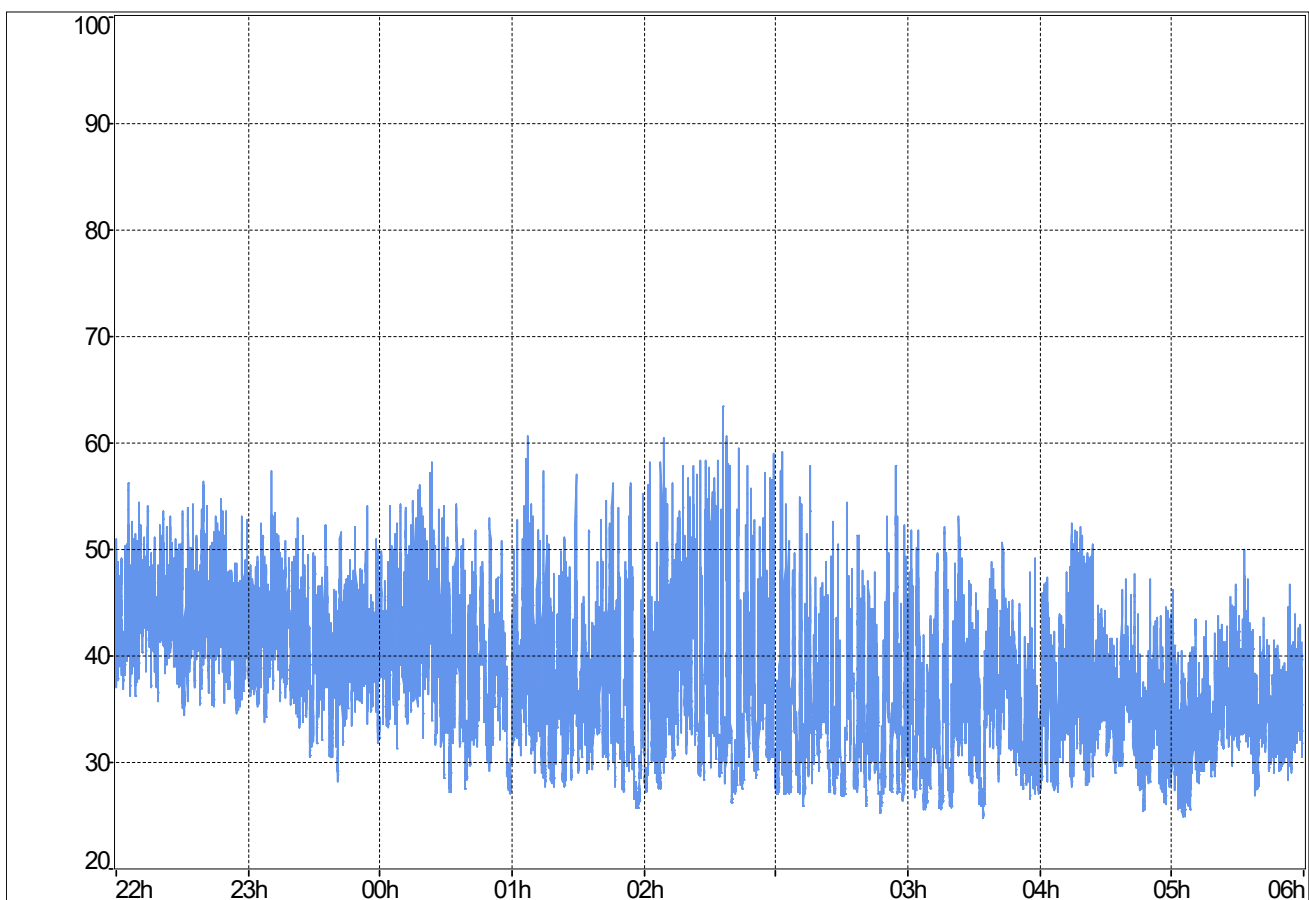

**Stündliche Beurteilungspegel**

Beginn Zeitraum	$L_{Aeq,1h}$ Rohdaten	$L_{Aeq,1h}$ ohne Fremdgeräusch
22:00	45,2	45,2
23:00	43	43
00:00	43,4	43,4
01:00	42	42
02:00	44,9	44,9
02:00	39,7	39,7
03:00	38,3	38,3
04:00	38	38
05:00	35,8	35,8
$L_{Aeq,22:00-06:00}$	42,2	42,2

**Ereignisprotokoll**

Beginn Zeitraum	Ereignisprotokoll
22:00	
23:00	
00:00	
01:00	
02:00	
02:00	Zeitumstellung
03:00	
04:00	
05:00	

MP-02	Westholz 2, 84405 Dorfen	Messzeitraum: KW 43/2020 24.10.2020 - 25.10.2020
-------	-----------------------------	---

Prozentuale Pegelverteilung/Beurteilungszeitraum [%]

Beurteilungszeitraum: **Nacht (22:00-06:00)**

Bereich [dB(A)]	%
(0.0, 30.0]	11.18
(30.0, 35.0]	24.79
(35.0, 40.0]	28.56
(40.0, 45.0]	22.31
(45.0, 50.0]	10.61
(50.0, 55.0]	2.21
(55.0, 60.0]	0.31
(60.0, 65.0]	0.03
(65.0, 70.0]	0.00
(70.0, 75.0]	0.00
(75.0, 80.0]	0.00
(80.0, 85.0]	0.00

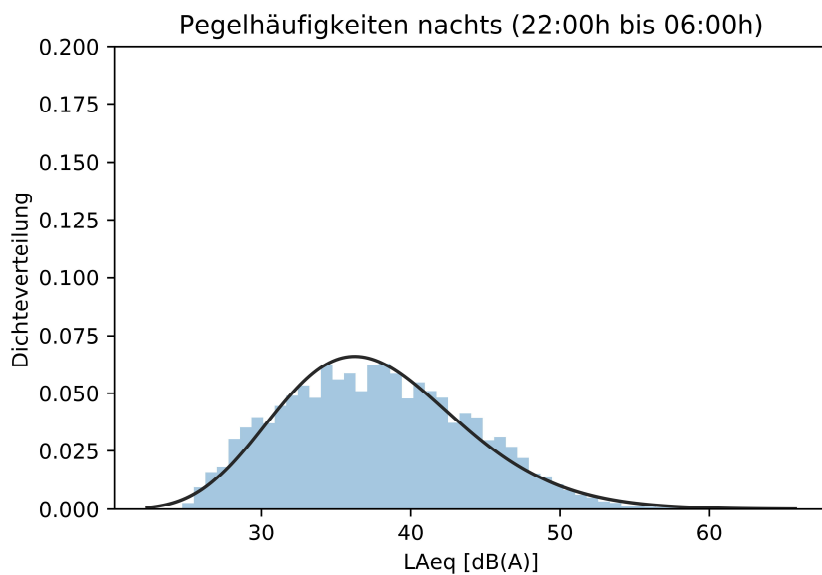

Entwicklung Windgeschwindigkeit

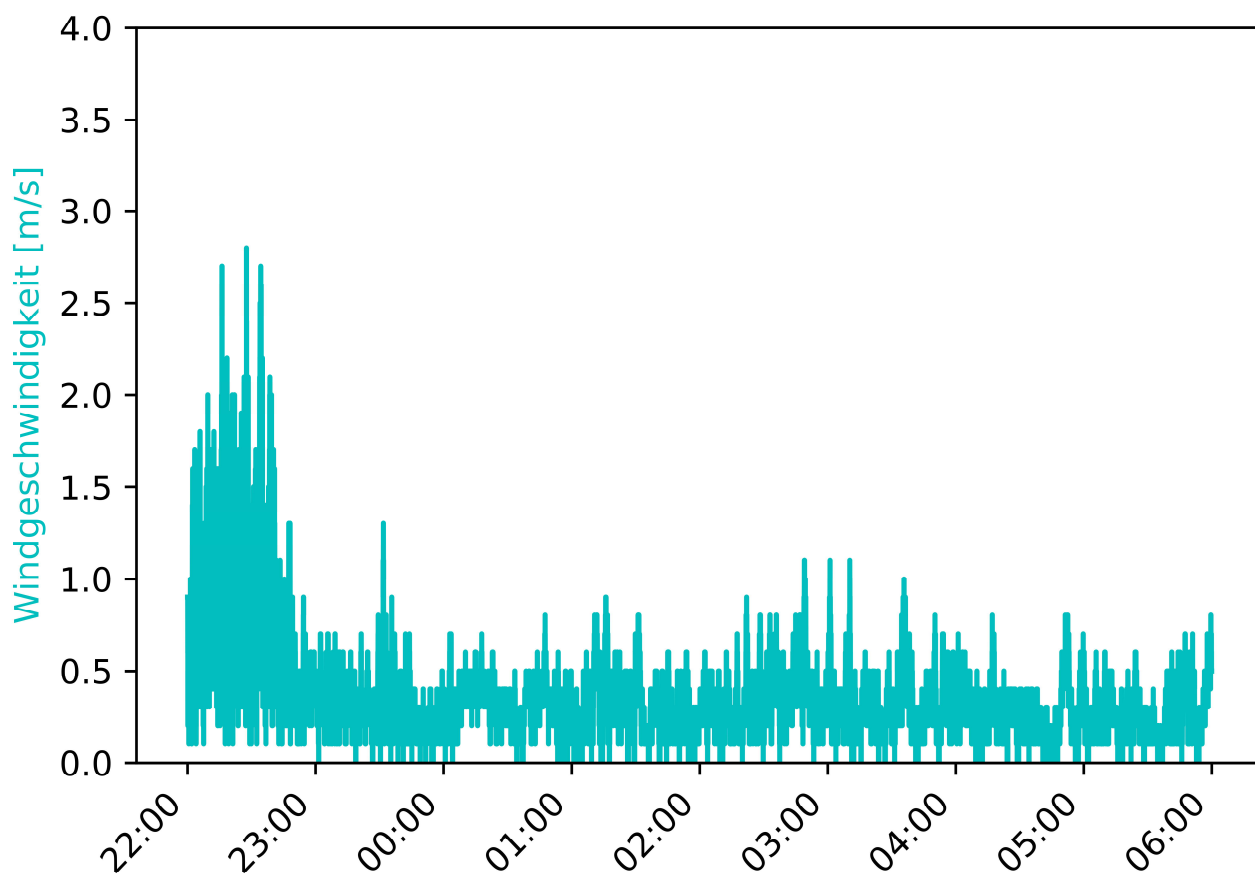

MP-02	Westholz 2, 84405 Dorfen		Messzeitraum: KW 43/2020 24.10.2020 - 25.10.2020
-------	-----------------------------	--	---

Vorherrschende Windverhältnisse/Beurteilungszeitraum Beurteilungszeitraum: Nacht (22:00-06:00)

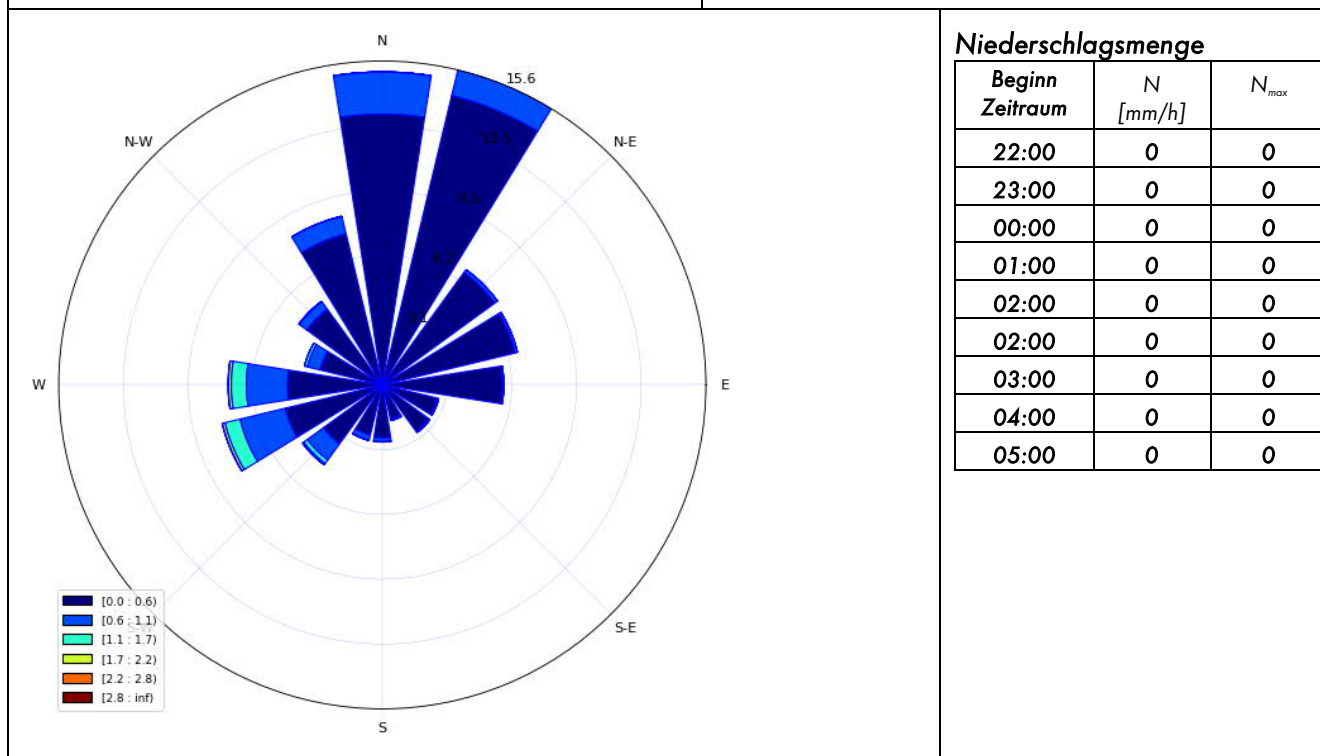

Inversionswetterlage? nein

Temperatur und Luftfeuchtigkeitsentwicklung

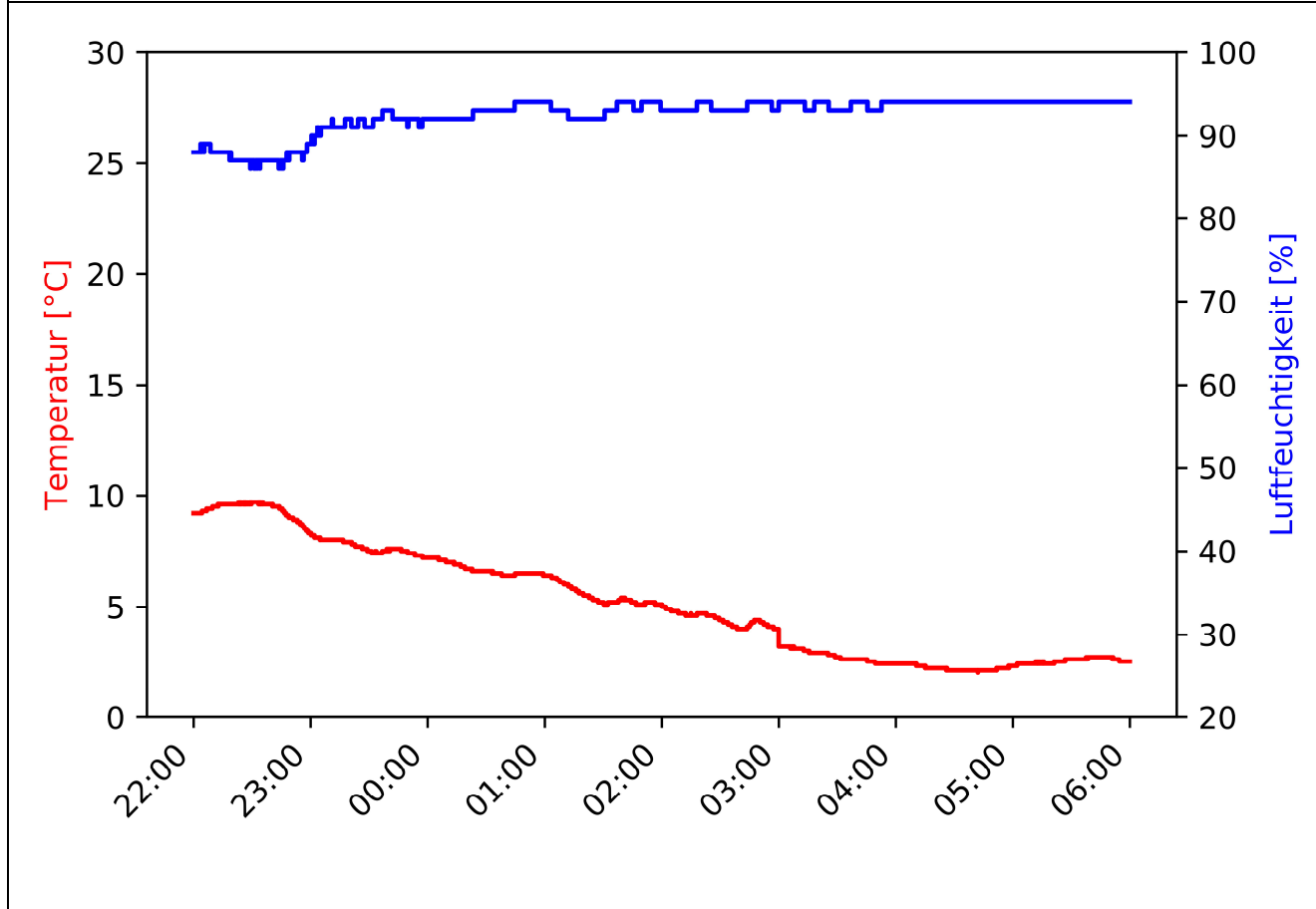

MP-02	Westholz 2, 84405 Dorfen		Messzeitraum: KW 43/2020 25.10.2020
-------	-----------------------------	--	--

Pegelzeitverlauf  $L_{Aeq,1s}$ : ohne Fremdgeräuschbereinigung

Beurteilungszeitraum: Tag (06:00-22:00)

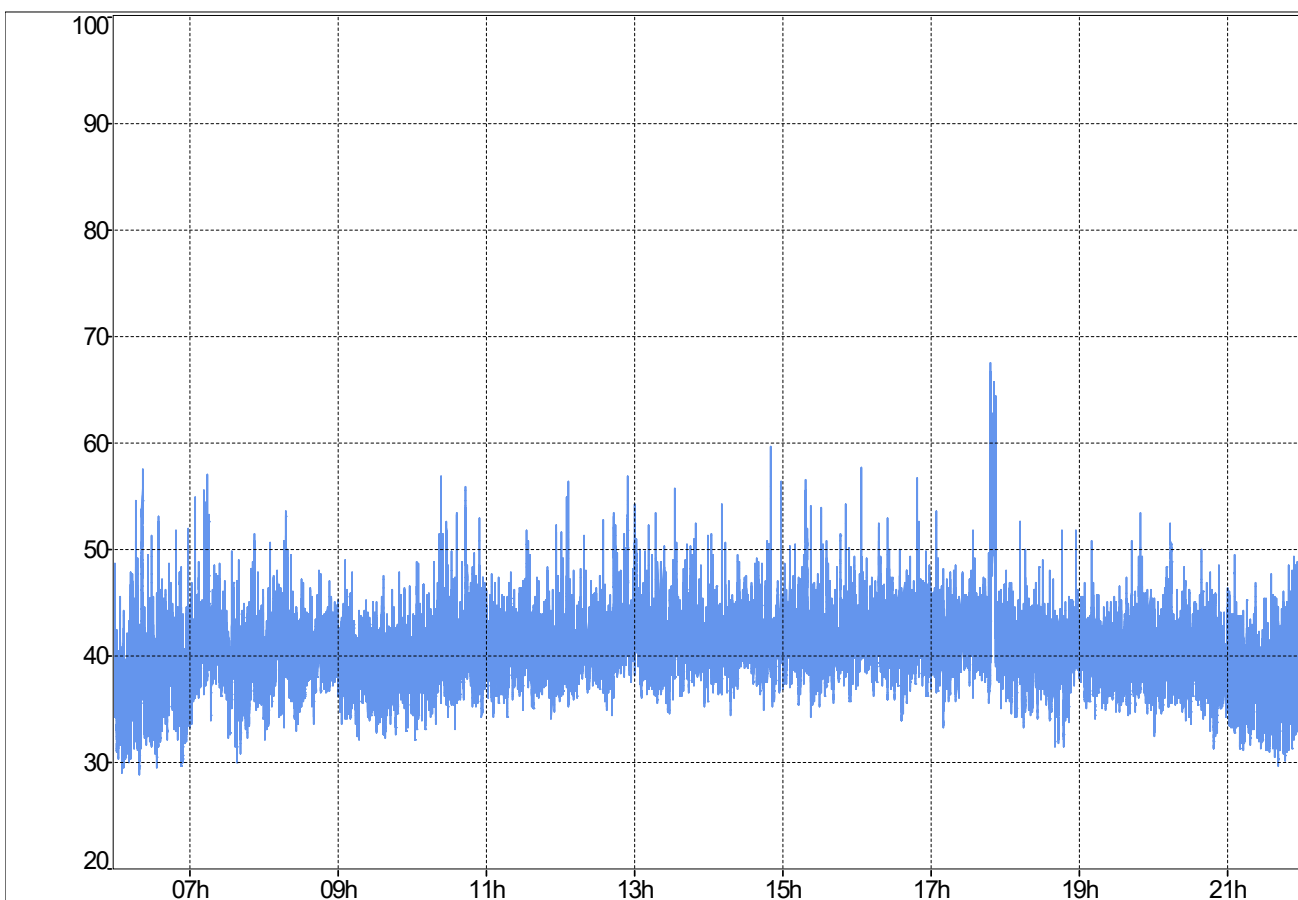

**Stündliche Beurteilungspegel**

Beginn Zeitraum	$L_{Aeq,1h}$ Rohdaten	$L_{Aeq,1h}$ ohne Fremdgeräusch
06:00	40,2	40,2
07:00	41,3	41,3
08:00	41	41
09:00	39,6	39,6
10:00	41,7	41,7
11:00	41,1	41,1
12:00	42,1	42,1
13:00	42,1	42,1
14:00	42,4	42,4
15:00	42,4	42,4
16:00	42,7	42,7
17:00	48,7	42
18:00	40,8	40,8
19:00	40,4	40,4
20:00	40,3	40,3
21:00	38,6	38,6
$L_{Aeq,06:00-22:00}$	42,3	41,3

**Ereignisprotokoll**

Beginn Zeitraum	Ereignisprotokoll
06:00	
07:00	
08:00	
09:00	
10:00	
11:00	
12:00	
13:00	
14:00	
15:00	
16:00	
17:00	17:47 - 17:53 Landmaschine
18:00	
19:00	
20:00	
21:00	



MP-02	Westholz 2, 84405 Dorfen		Messzeitraum: KW 43/2020 25.10.2020
-------	-----------------------------	--	--

Prozentuale Pegelverteilung/Beurteilungszeitraum Beurteilungszeitraum: Tag (06:00-22:00)

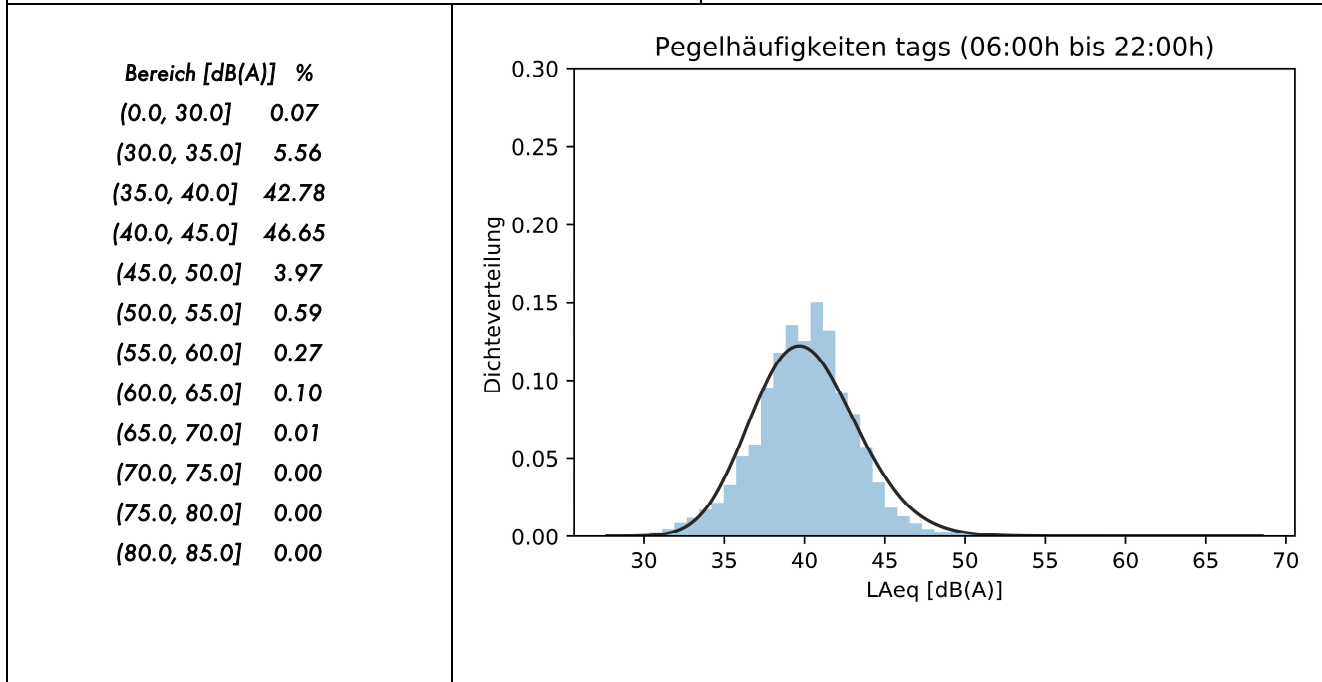

Entwicklung Windgeschwindigkeit

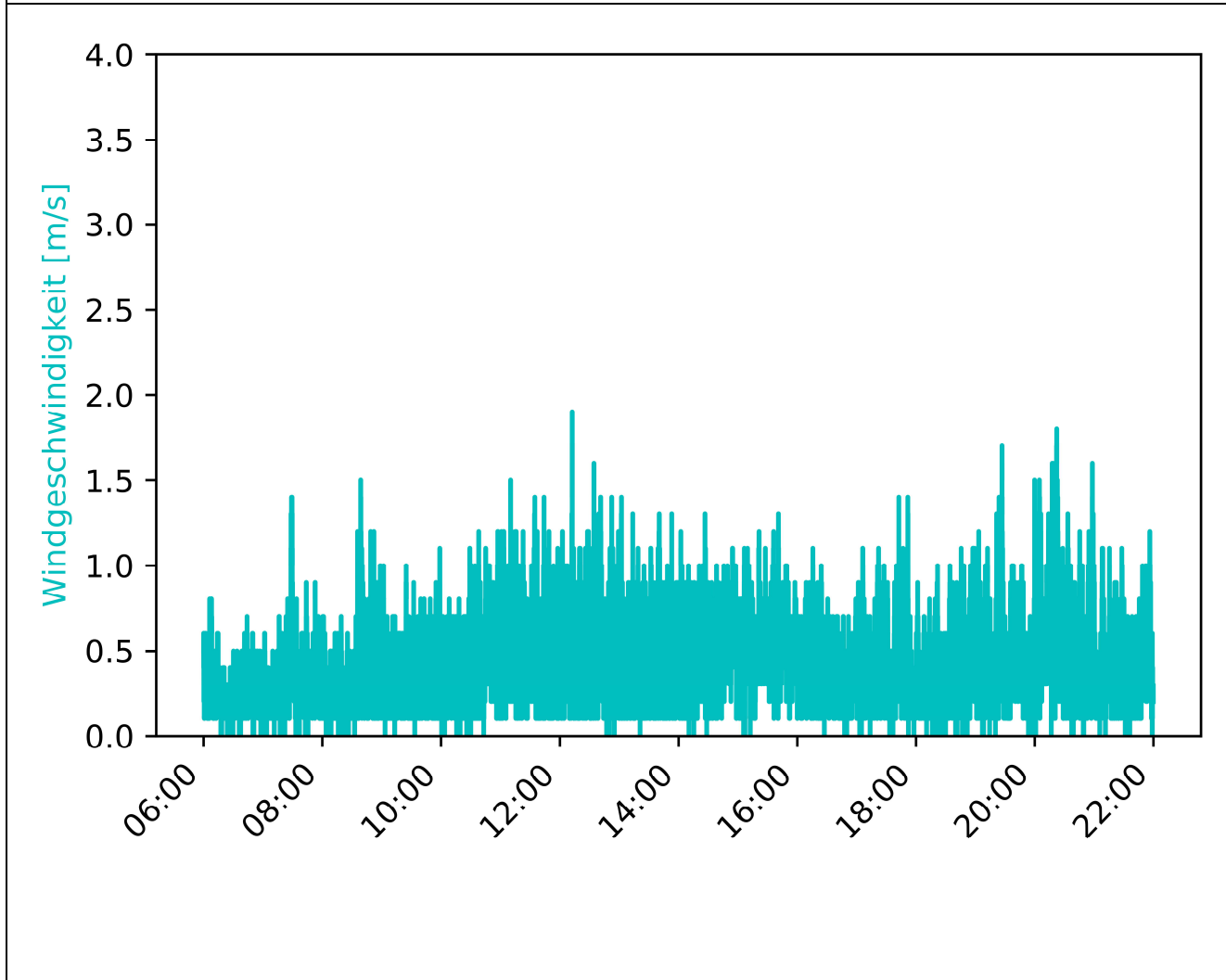

MP-02	Westholz 2, 84405 Dorfen		Messzeitraum: KW 43/2020 25.10.2020
-------	-----------------------------	--	--

Vorherrschende Windverhältnisse/Beurteilungszeitraum Beurteilungszeitraum: Tag (06:00-22:00)

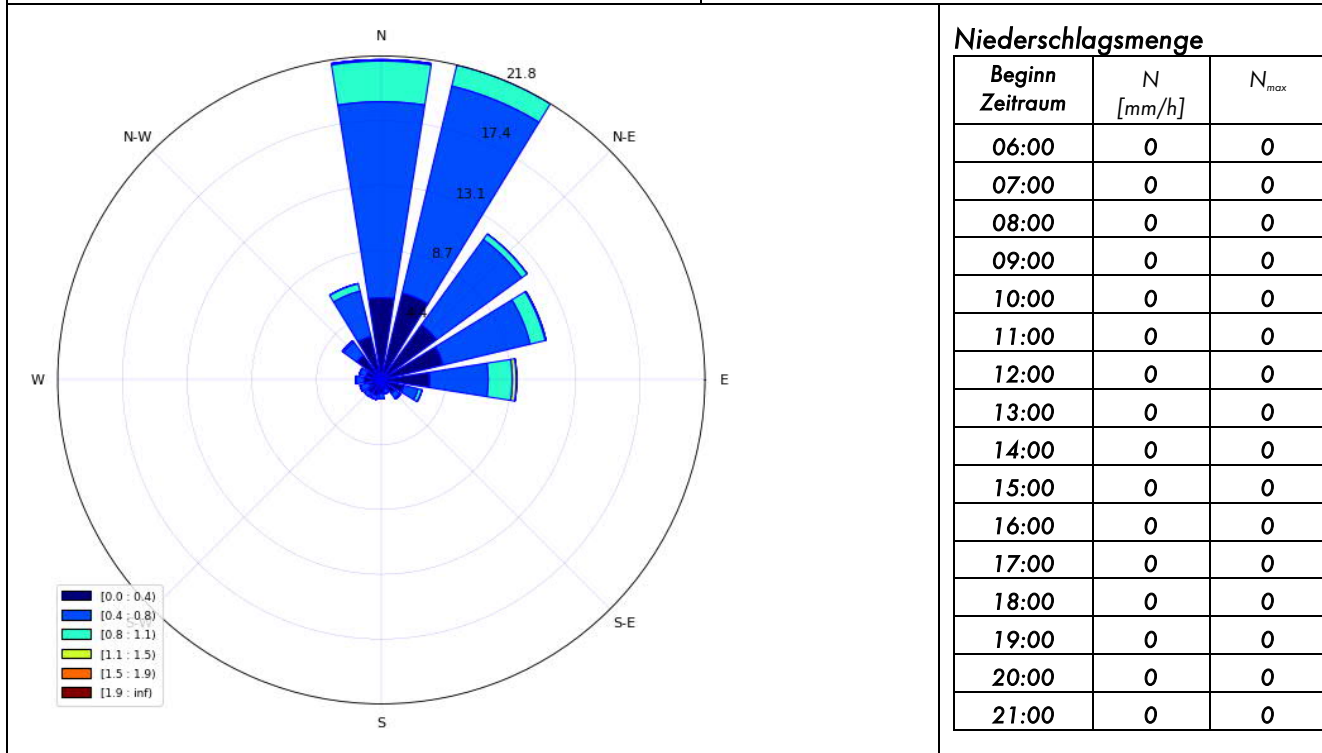

Inversionswetterlage? nein

Temperatur und Luftfeuchtigkeitsentwicklung

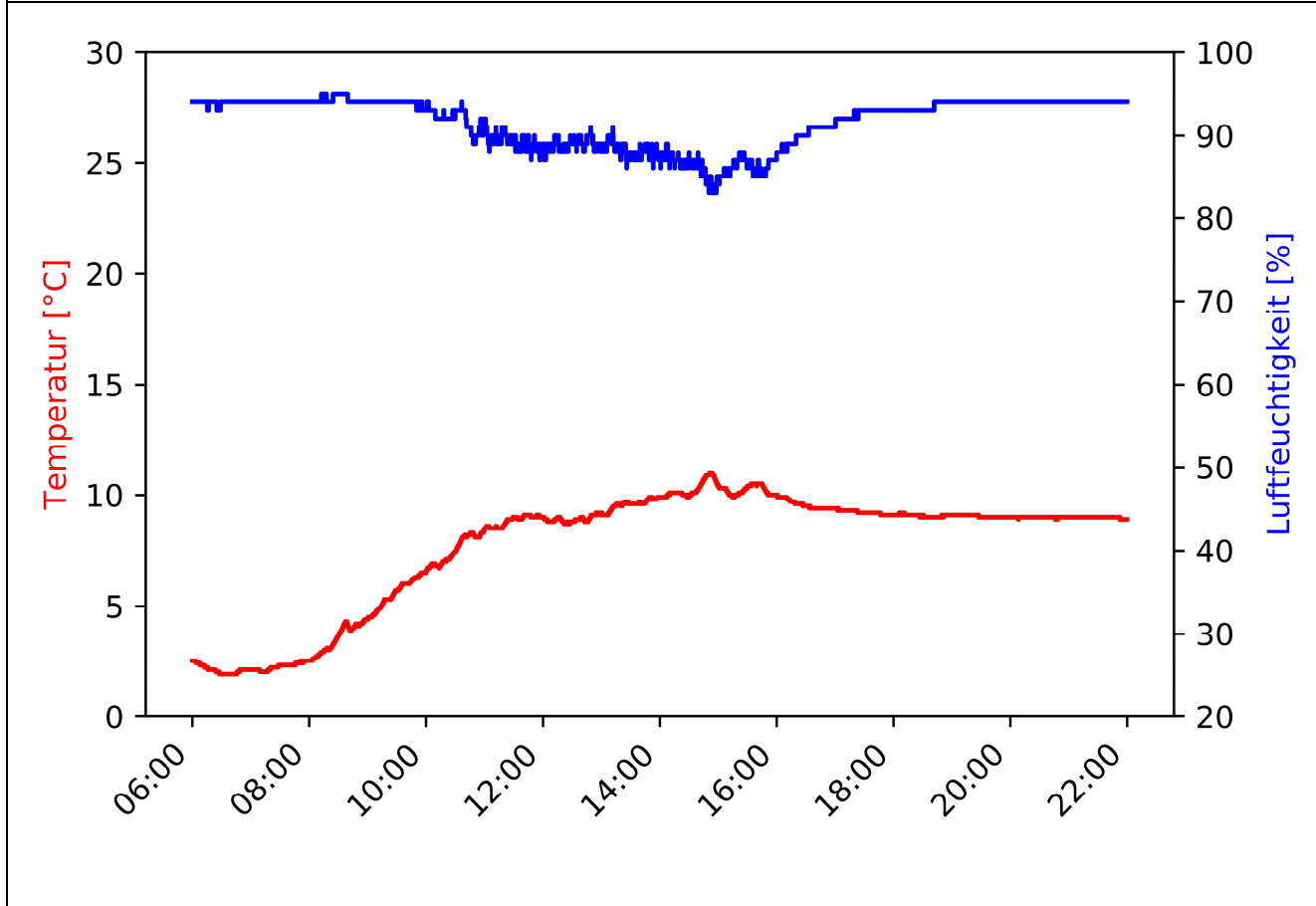

MP-02	Westholz 2, 84405 Dorfen	Messzeitraum: KW 43/2020 25.10.2020 - 26.10.2020
-------	-----------------------------	---

Pegelzeitverlauf  $L_{Aeq,1s}$ : ohne Fremdgeräuschbereinigung

Beurteilungszeitraum: Nacht (22:00-06:00)

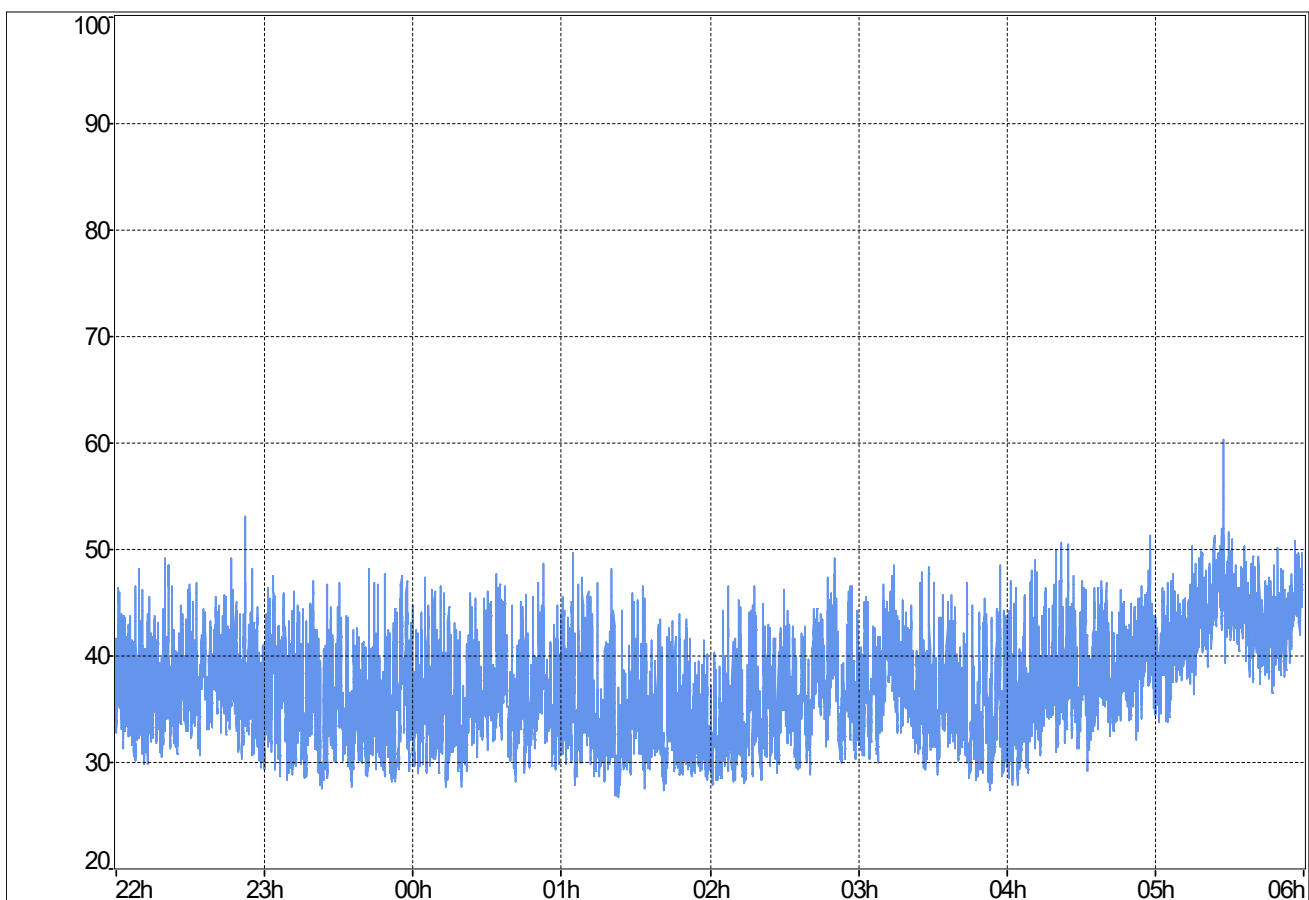

**Stündliche Beurteilungspegel**

Beginn Zeitraum	$L_{Aeq,1h}$ Rohdaten	$L_{Aeq,1h}$ ohne Fremdgeräusch
22:00	38,2	38,2
23:00	37,2	37,2
00:00	37,3	37,3
01:00	35,8	35,8
02:00	36,8	36,8
03:00	37,6	37,6
04:00	39,3	39,3
05:00	43,9	43,9
$L_{Aeq,22:00-06:00}$	39,1	39,1

**Ereignisprotokoll**

Beginn Zeitraum	Ereignisprotokoll
22:00	
23:00	
00:00	
01:00	
02:00	
03:00	
04:00	
05:00	05:27 Auffälliges Fahrbahngeräusch A94

MP-02	Westholz 2, 84405 Dorfen	Messzeitraum: KW 43/2020 25.10.2020 - 26.10.2020
-------	-----------------------------	---

Prozentuale Pegelverteilung/Beurteilungszeitraum [%]	Beurteilungszeitraum: <b>Nacht (22:00-06:00)</b>
--	--

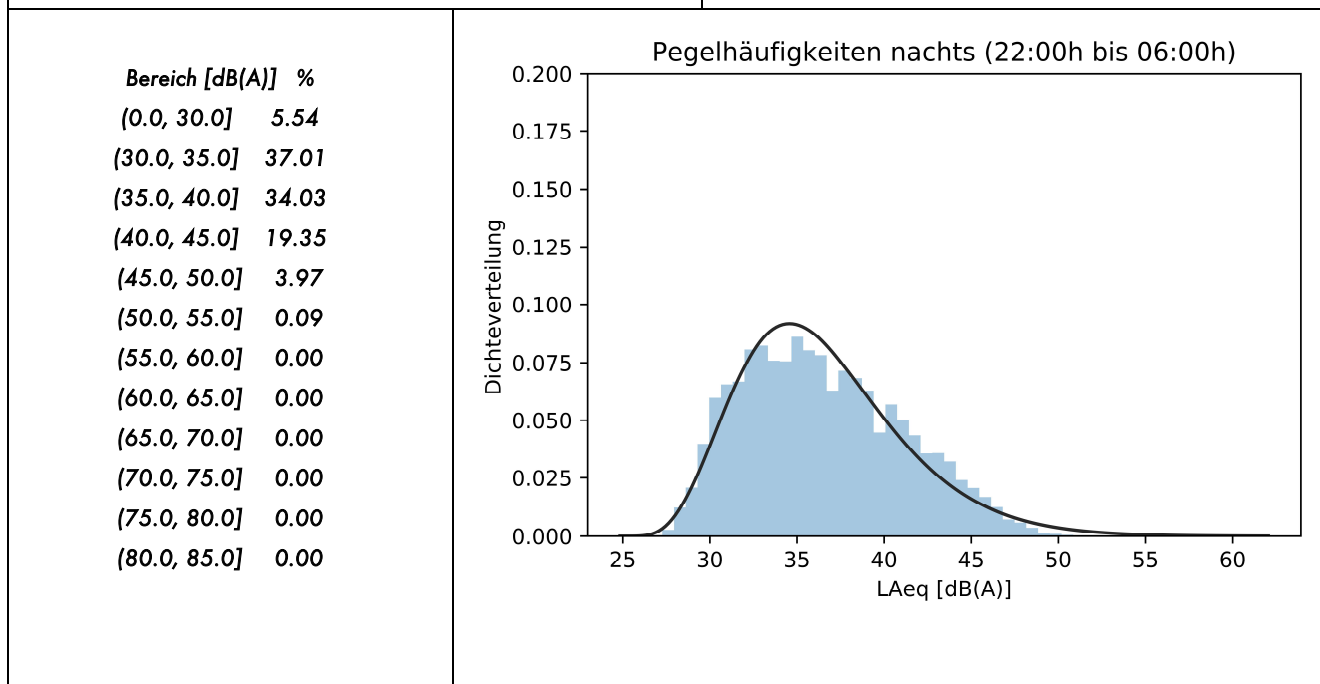

Entwicklung Windgeschwindigkeit

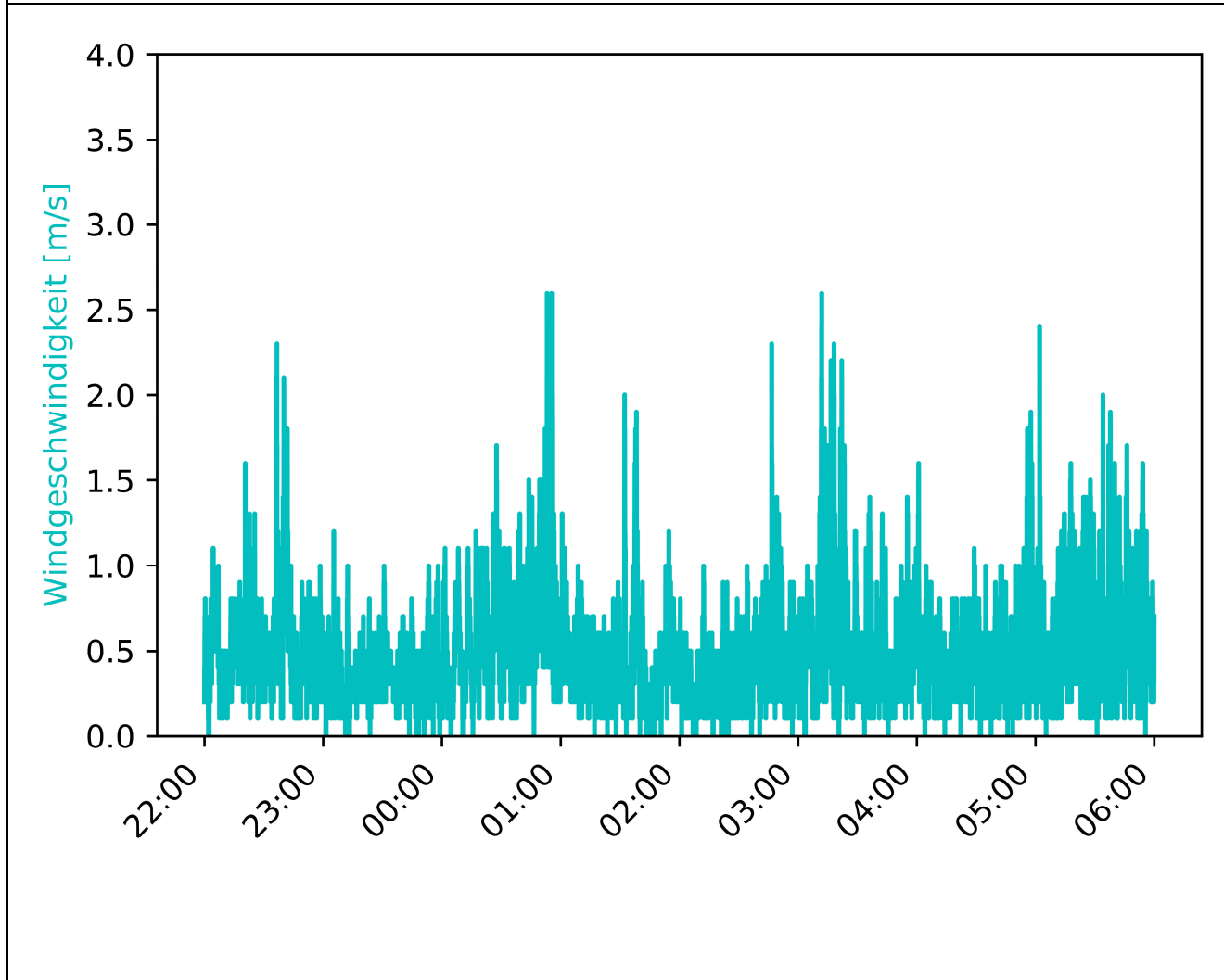

MP-02	Westholz 2, 84405 Dorfen	Messzeitraum: KW 43/2020 25.10.2020 - 26.10.2020
-------	-----------------------------	---

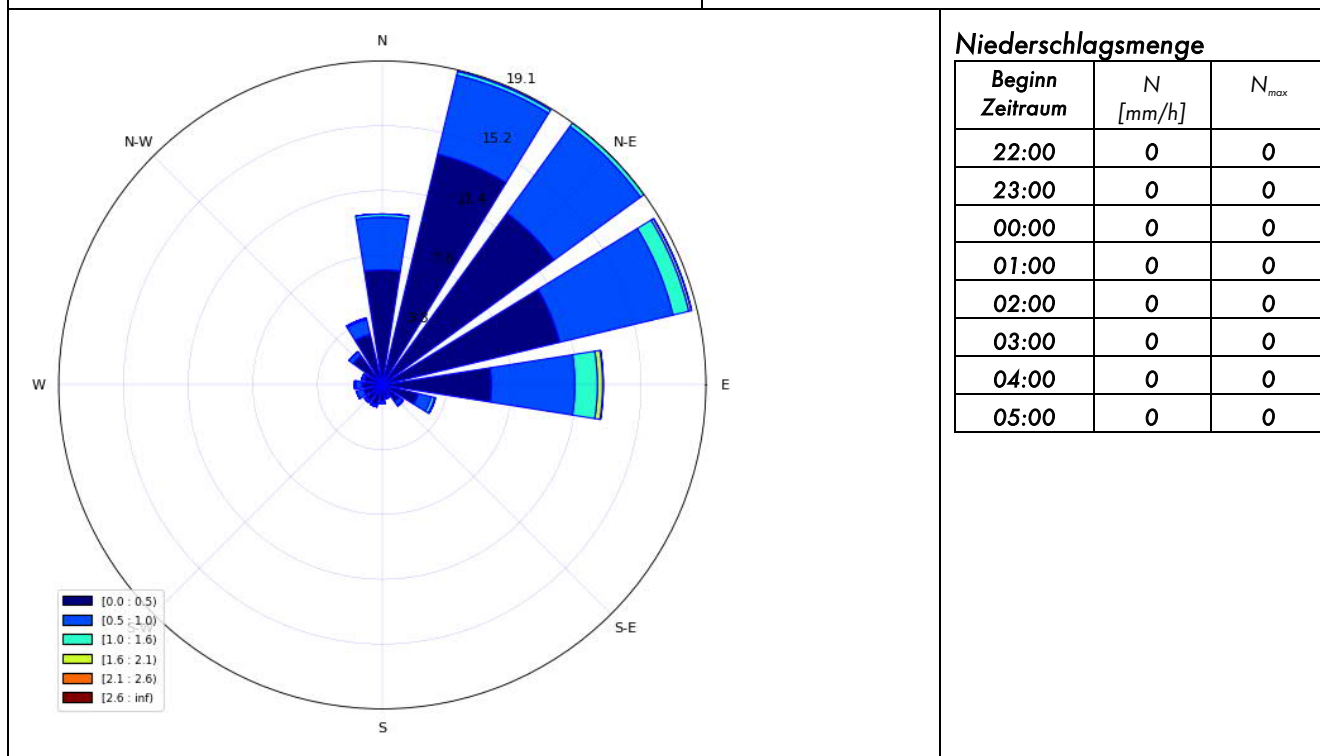

Vorherrschende Windverhältnisse/Beurteilungszeitraum Beurteilungszeitraum: Nacht (22:00-06:00)

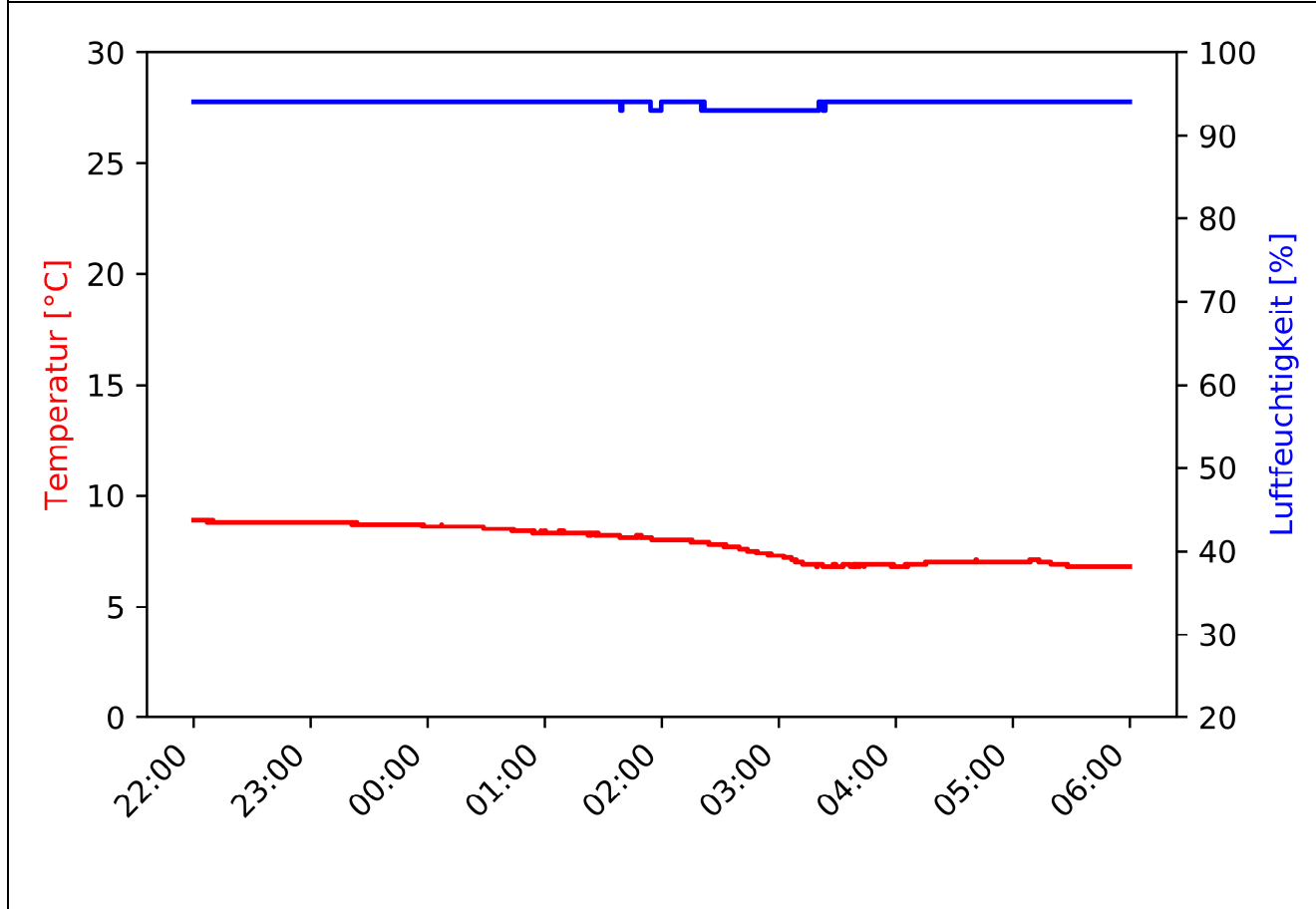

Inversionswetterlage? nein

Temperatur und Luftfeuchtigkeitsentwicklung



MP-02	Westholz 2, 84405 Dorfen		Lkr: ED	Messzeitraum: KW 44/2020 26.10.2020 – 29.10.2020	
Geographische Angaben	Gemeinde	Dorfen		33U 287584, 5348659	
	Gemarkung	Watzling		32U 732920, 5349461	
Angaben zu IO bzgl. A94	Entfernung [m]	163		Strecken-km	42,572
	Lage [nördl./südl. A94]	nördlich		Deckschicht	DSH-V
Lage Messort (blaue Nadel)			Fotografische Ansicht: Blickrichtung Westen		
 <p>Quelle: <a href="https://geoportal.bayern.de/bayernatlas">https://geoportal.bayern.de/bayernatlas</a></p>			 <p>Quelle: Möhler+Partner Ingenieure AG</p>		
Beschreibung zu akustischen Eigenschaften					
IO (PF)	IO-61	IGW Tag	64 dB(A)	IGW Nacht	54 dB(A)
Verwertbare Beurteilungspegel je Beurteilungszeitraum:					
Datum		$L_{Aeq,Tag}$ (06:00-22:00)		$L_{Aeq,Nacht}$ (22:00-06:00)	
26.10.2020 - 27.10.2020		52,5		50,2*	
27.10.2020 - 28.10.2020		50,2		47,4	
28.10.2020 - 29.10.2020		52,6		49,1	
29.10.2020		n.V.		-	
* nicht aussagekräftig					
Messung durchgeführt von:			SM, CRL, MUES		
Protokoll erstellt von:			MUES		
geprüft:			LIP		
			<b>MÖHLER+PARTNER</b>  <b>INGENIEURE AG</b>		
			Prinzstr. 49      T +49 821 455 497-0 D-86153 Augsburg      F +49 821 455 497-29 www.mopa.de      info@mopa.de		

MP-02	Westholz 2, 84405 Dorfen		Messzeitraum: KW 44/2020 26.10.2020
-------	-----------------------------	--	--

Pegelzeitverlauf  $L_{Aeq,1s}$ : ohne Fremdgeräuschbereinigung

Beurteilungszeitraum: Tag (06:00-22:00)

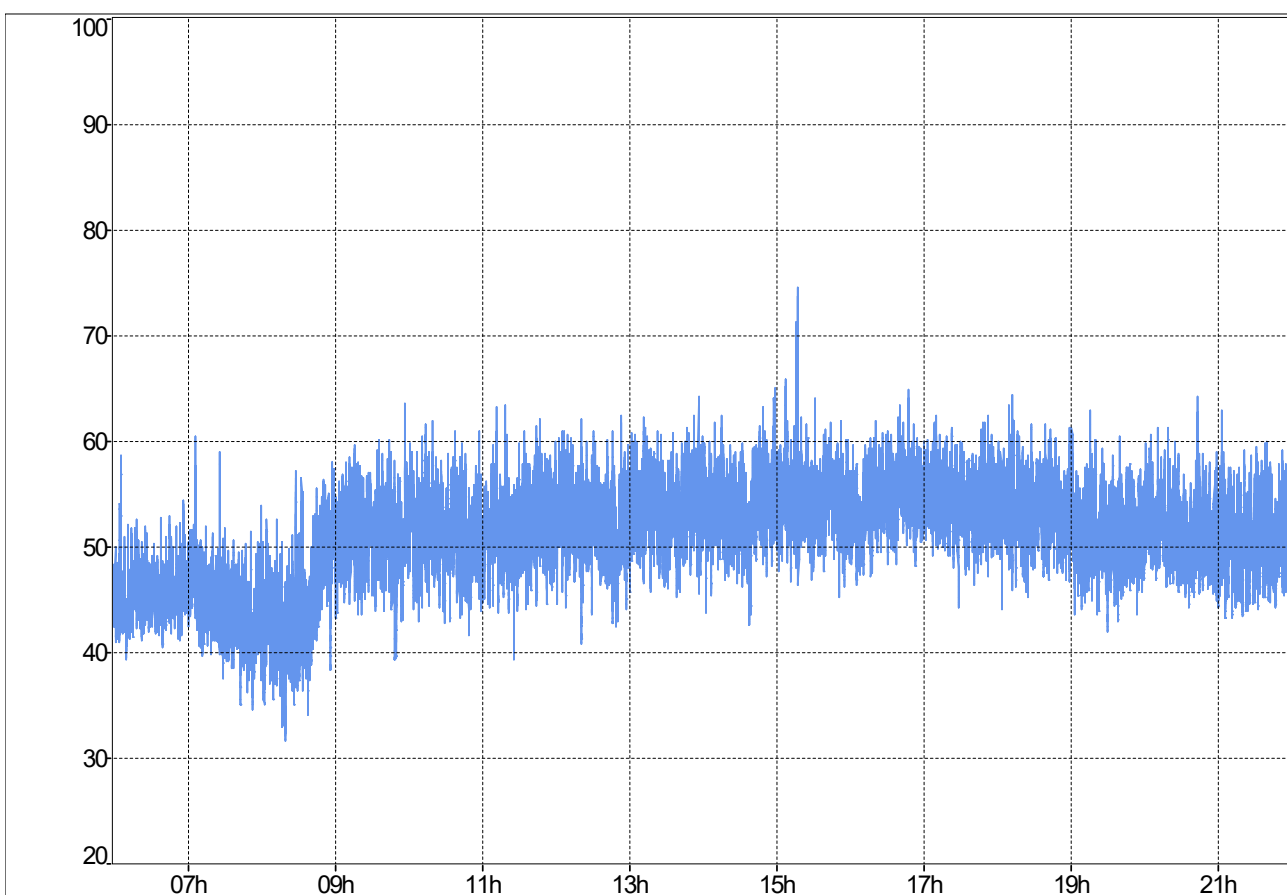

**Stündliche Beurteilungspegel**

Beginn Zeitraum	$L_{Aeq,1h}$ Rohdaten	$L_{Aeq,1h}$ ohne Fremdgeräusch
06:00	45,9	45,9
07:00	45,2	45,2
08:00	47,2	47,2
09:00	52	52
10:00	52,5	52,5
11:00	52,7	52,7
12:00	53,2	53,2
13:00	54,1	54,1
14:00	54,4	n.V.
15:00	55,5	n.V.
16:00	55,3	55,3
17:00	54,9	54,9
18:00	54,2	54,2
19:00	52	n.V.
20:00	51,9	n.V.
21:00	51,3	51,3
$L_{Aeq,06:00-22:00}$	52,9	52,5

**Ereignisprotokoll**

Beginn Zeitraum	Ereignisprotokoll
06:00	
07:00	
08:00	
09:00	
10:00	
11:00	
12:00	
13:00	
14:00	Niederschlag
15:00	Niederschlag
16:00	
17:00	
18:00	
19:00	Niederschlag
20:00	Niederschlag
21:00	

MP-02	Westholz 2, 84405 Dorfen	Messzeitraum: KW 44/2020 26.10.2020
-------	-----------------------------	--

Prozentuale Pegelverteilung/Beurteilungszeitraum Beurteilungszeitraum: Tag (06:00-22:00)

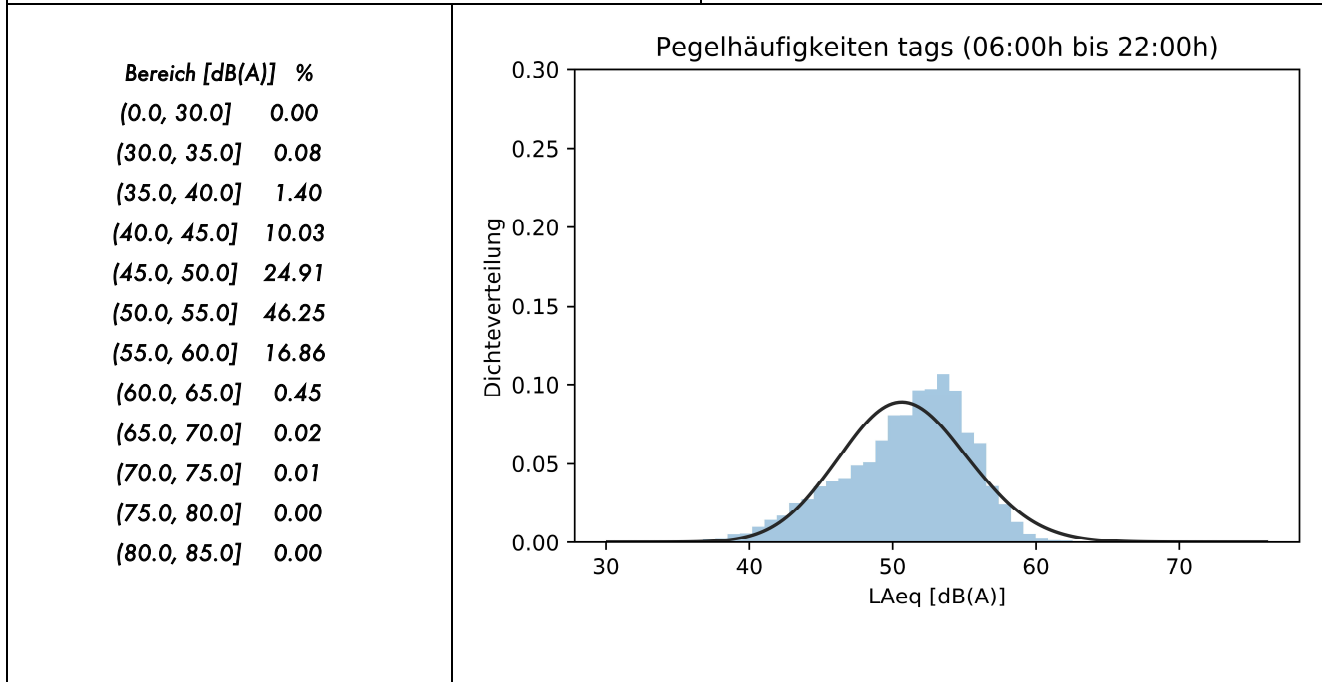

Entwicklung Windgeschwindigkeit

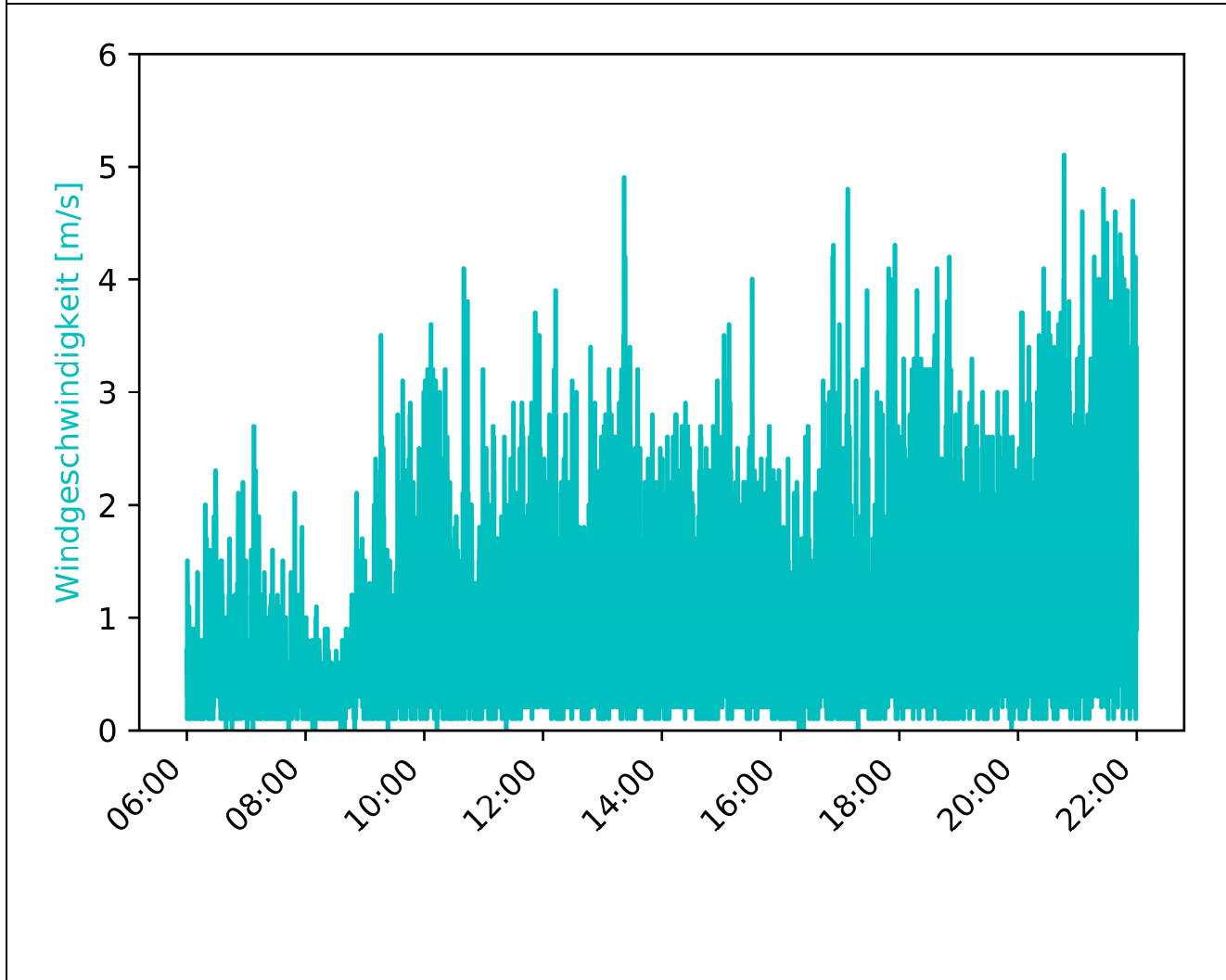



MP-02	Westholz 2, 84405 Dorfen		Messzeitraum: KW 44/2020 26.10.2020
-------	-----------------------------	--	--

Vorherrschende Windverhältnisse/Beurteilungszeitraum Beurteilungszeitraum: Tag (06:00-22:00)

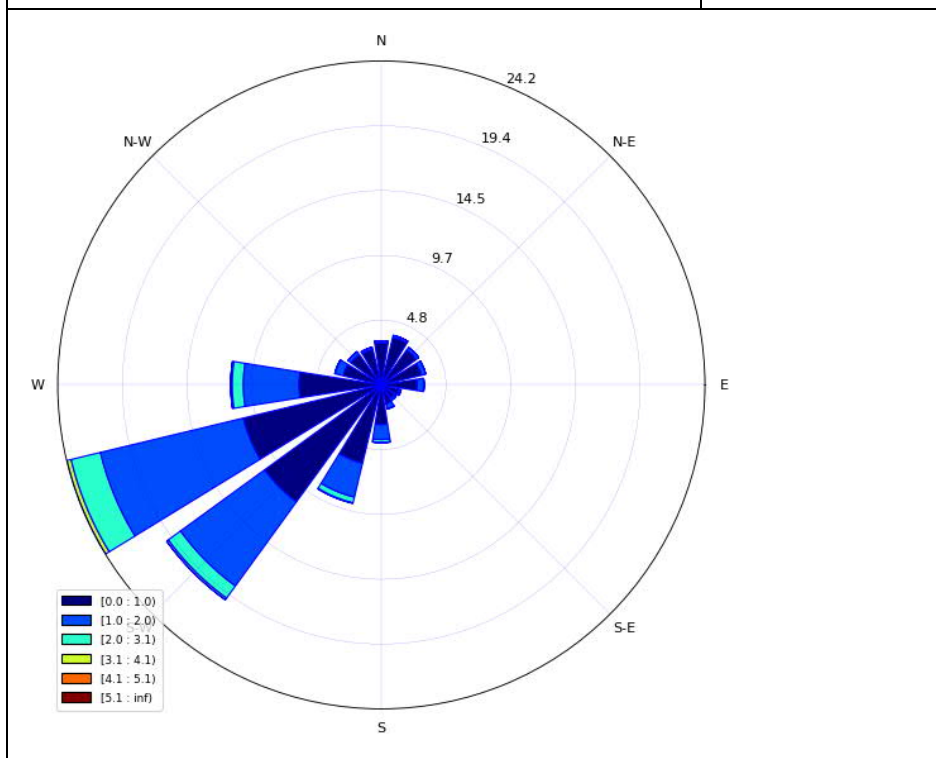

**Niederschlagsmenge**

Beginn Zeitraum	N [mm/h]	N <sub>max</sub>
06:00	0	0
07:00	0	0
08:00	0	0
09:00	0	0
10:00	0	0
11:00	0	0
12:00	0	0
13:00	0	0
14:00	0,1	2,6
15:00	0,1	2,7
16:00	0	0
17:00	0	0,1
18:00	0,2	0,9
19:00	0,4	2,7
20:00	0,8	3
21:00	0,5	1,7

Inversionswetterlage? nein

Temperatur und Luftfeuchtigkeitsentwicklung

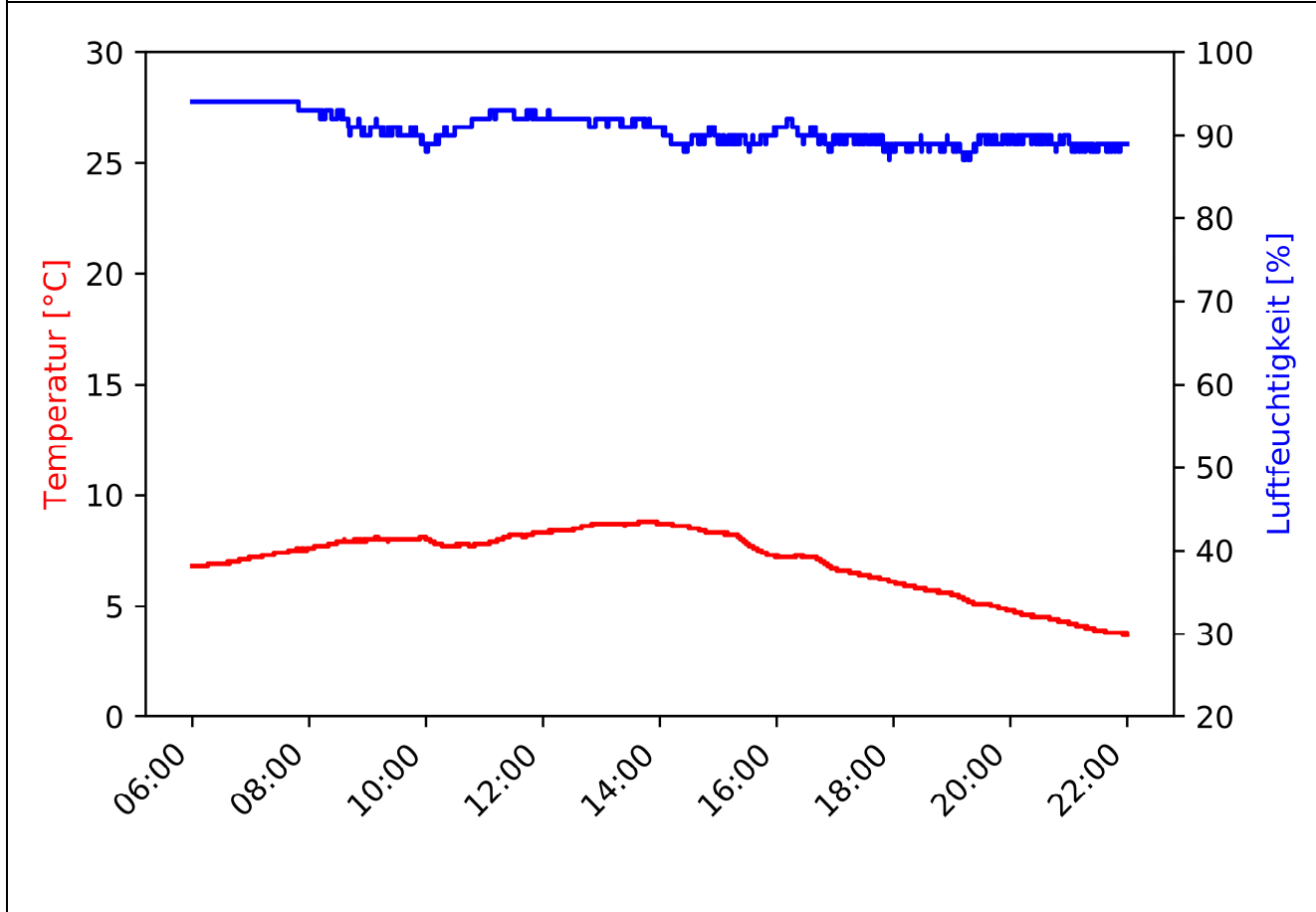

MP-02	Westholz 2, 84405 Dorfen	Messzeitraum: KW 44/2020 26.10.2020 - 27.10.2020
-------	-----------------------------	---

Pegelzeitverlauf  $L_{Aeq,1s}$ : ohne Fremdgeräuschbereinigung

Beurteilungszeitraum: Nacht (22:00-06:00)

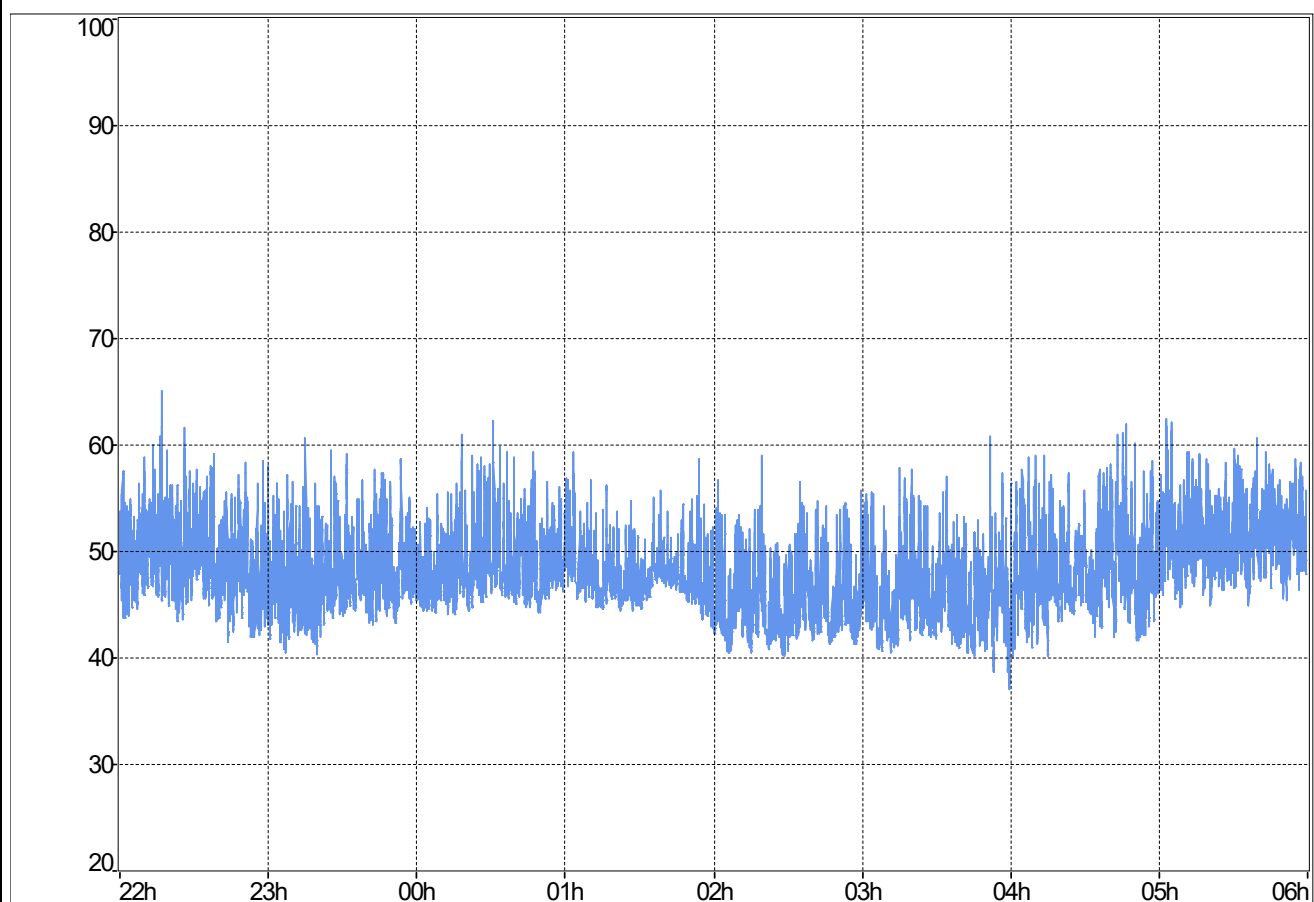

**Stündliche Beurteilungspegel**

Beginn Zeitraum	$L_{Aeq,1h}$ Rohdaten	$L_{Aeq,1h}$ ohne Fremdgeräusch
22:00	50,4	n.V.
23:00	48,9	n.V.
00:00	49,8	n.V.
01:00	48,4	n.V.
02:00	46,3	46,3
03:00	47,2	n.V.
04:00	49,6	n.V.
05:00	52,2	52,2
$L_{Aeq,22:00-06:00}$	49,4	50,2

**Ereignisprotokoll**

Beginn Zeitraum	Ereignisprotokoll
22:00	Niederschlag
23:00	Niederschlag und böiger Wind
00:00	Niederschlag
01:00	Niederschlag
02:00	
03:00	Niederschlag
04:00	Niederschlag
05:00	

MP-02	Westholz 2, 84405 Dorfen		Messzeitraum: KW 44/2020 26.10.2020 - 27.10.2020
-------	-----------------------------	--	---

Prozentuale Pegelverteilung/Beurteilungszeitraum [%] Beurteilungszeitraum: **Nacht (22:00-06:00)**

Bereich [dB(A)]	%
(0.0, 30.0]	0.00
(30.0, 35.0]	0.00
(35.0, 40.0]	0.17
(40.0, 45.0]	21.54
(45.0, 50.0]	52.24
(50.0, 55.0]	23.11
(55.0, 60.0]	2.85
(60.0, 65.0]	0.09
(65.0, 70.0]	0.00
(70.0, 75.0]	0.00
(75.0, 80.0]	0.00
(80.0, 85.0]	0.00

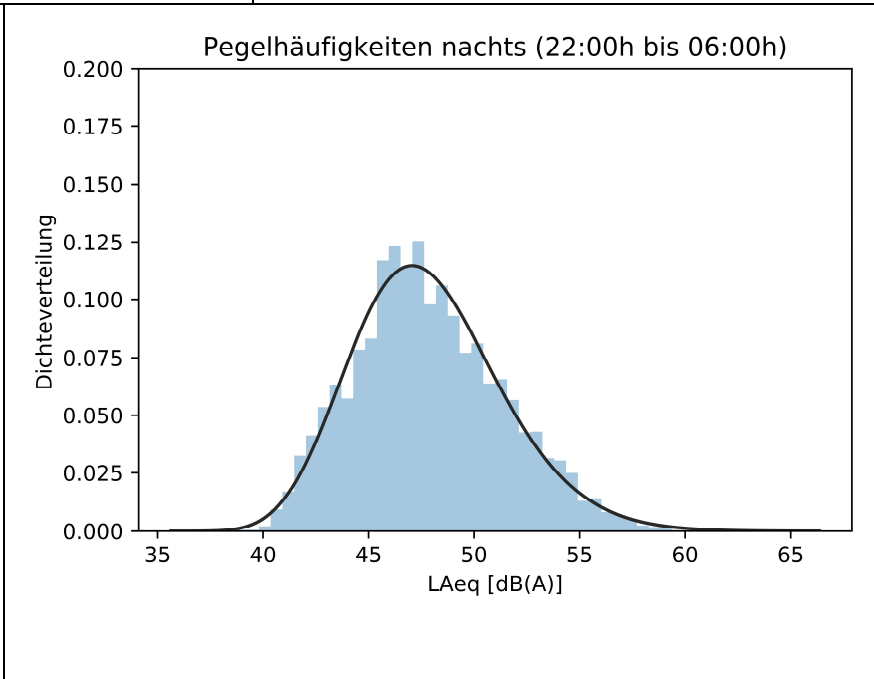

Entwicklung Windgeschwindigkeit

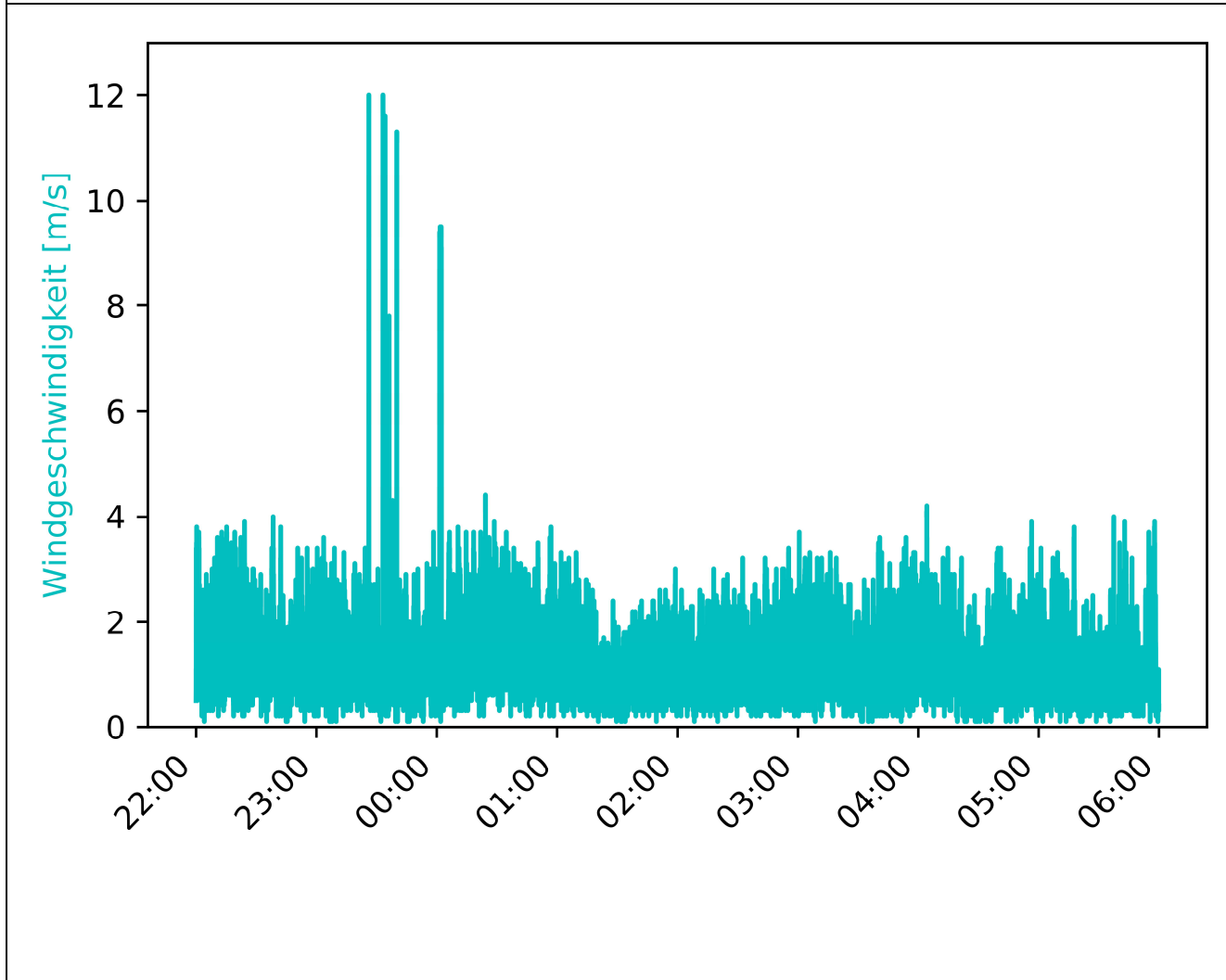

MP-02	Westholz 2, 84405 Dorfen		Messzeitraum: KW 44/2020 26.10.2020 - 27.10.2020
-------	-----------------------------	--	---

Vorherrschende Windverhältnisse/Beurteilungszeitraum Beurteilungszeitraum: Nacht (22:00-06:00)

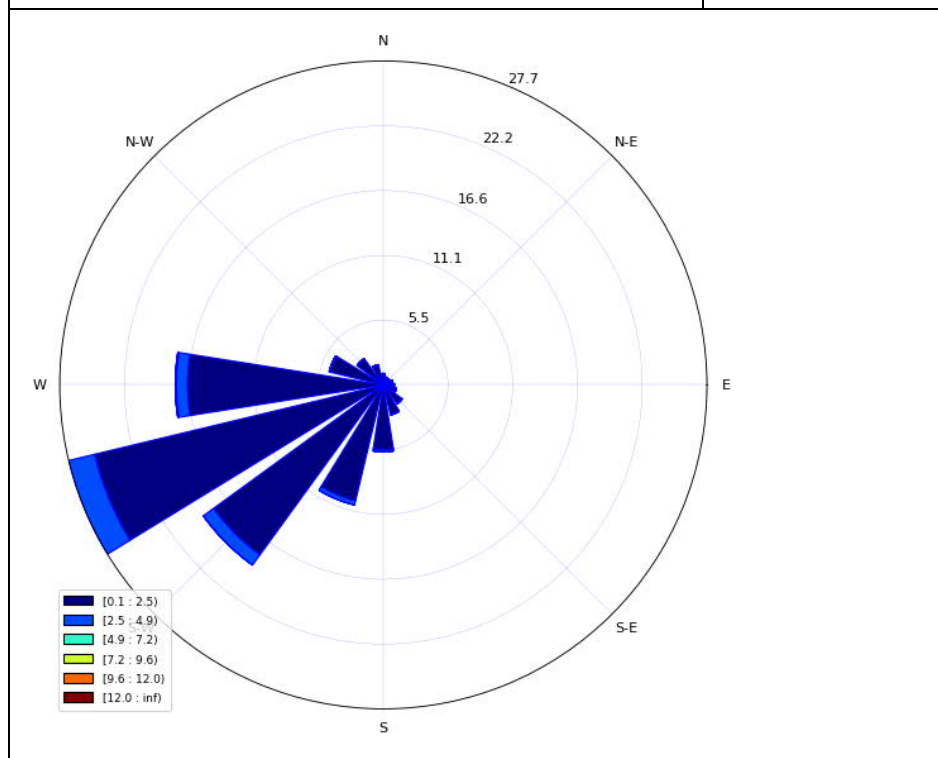

**Niederschlagsmenge**

Beginn Zeitraum	N [mm/h]	N <sub>max</sub>
22:00	0,6	3,9
23:00	0,5	3,4
00:00	1,1	4,8
01:00	1,2	2,7
02:00	0,4	1,3
03:00	0,3	3
04:00	0,2	3,5
05:00	0,1	1

Inversionswetterlage? nein

Temperatur und Luftfeuchtigkeitsentwicklung

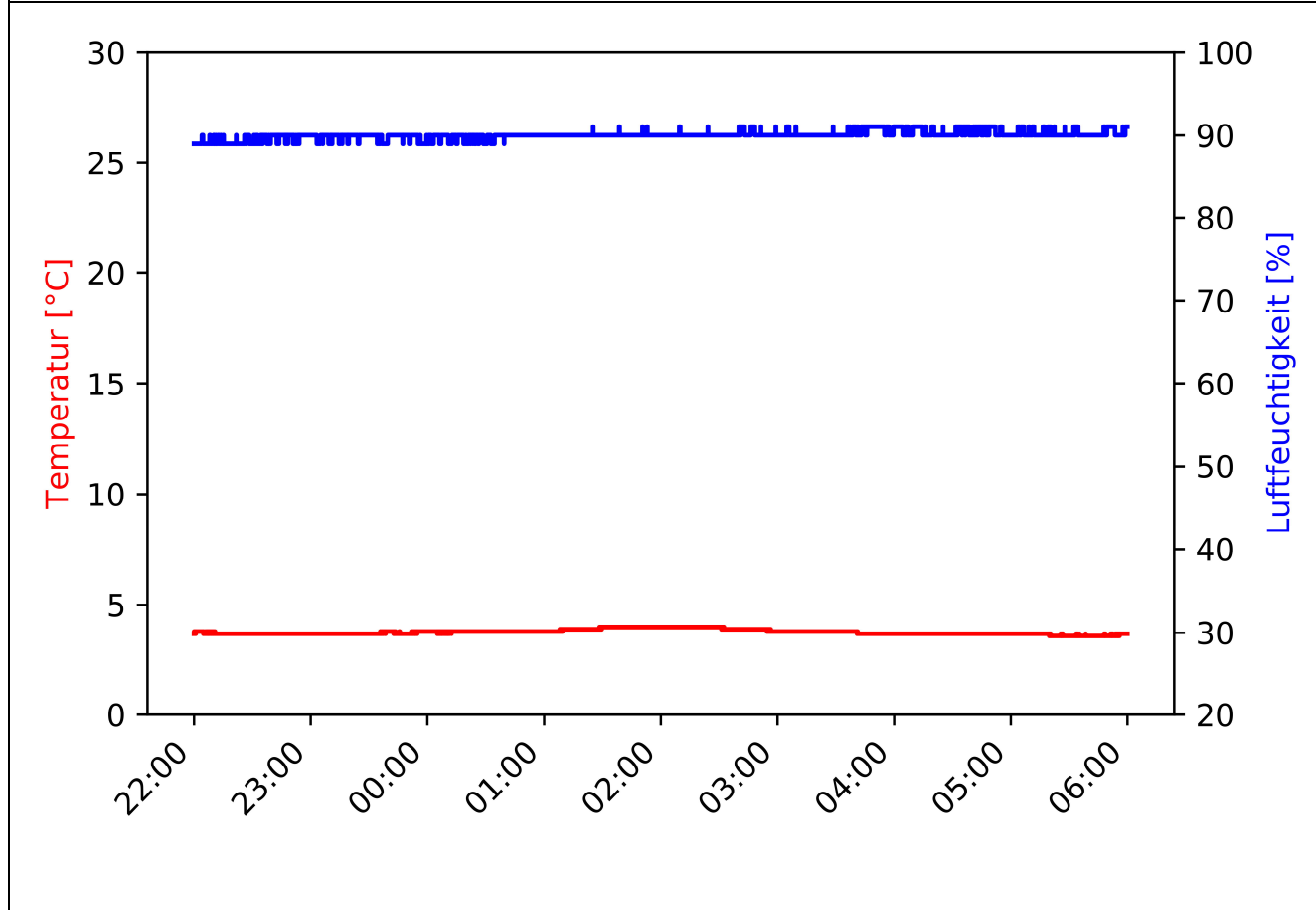

MP-02	Westholz 2, 84405 Dorfen		Messzeitraum: KW 44/2020 27.10.2020
-------	-----------------------------	--	--

Pegelzeitverlauf  $L_{Aeq,1s}$ : ohne Fremdgeräuschbereinigung

Beurteilungszeitraum: Tag (06:00-22:00)

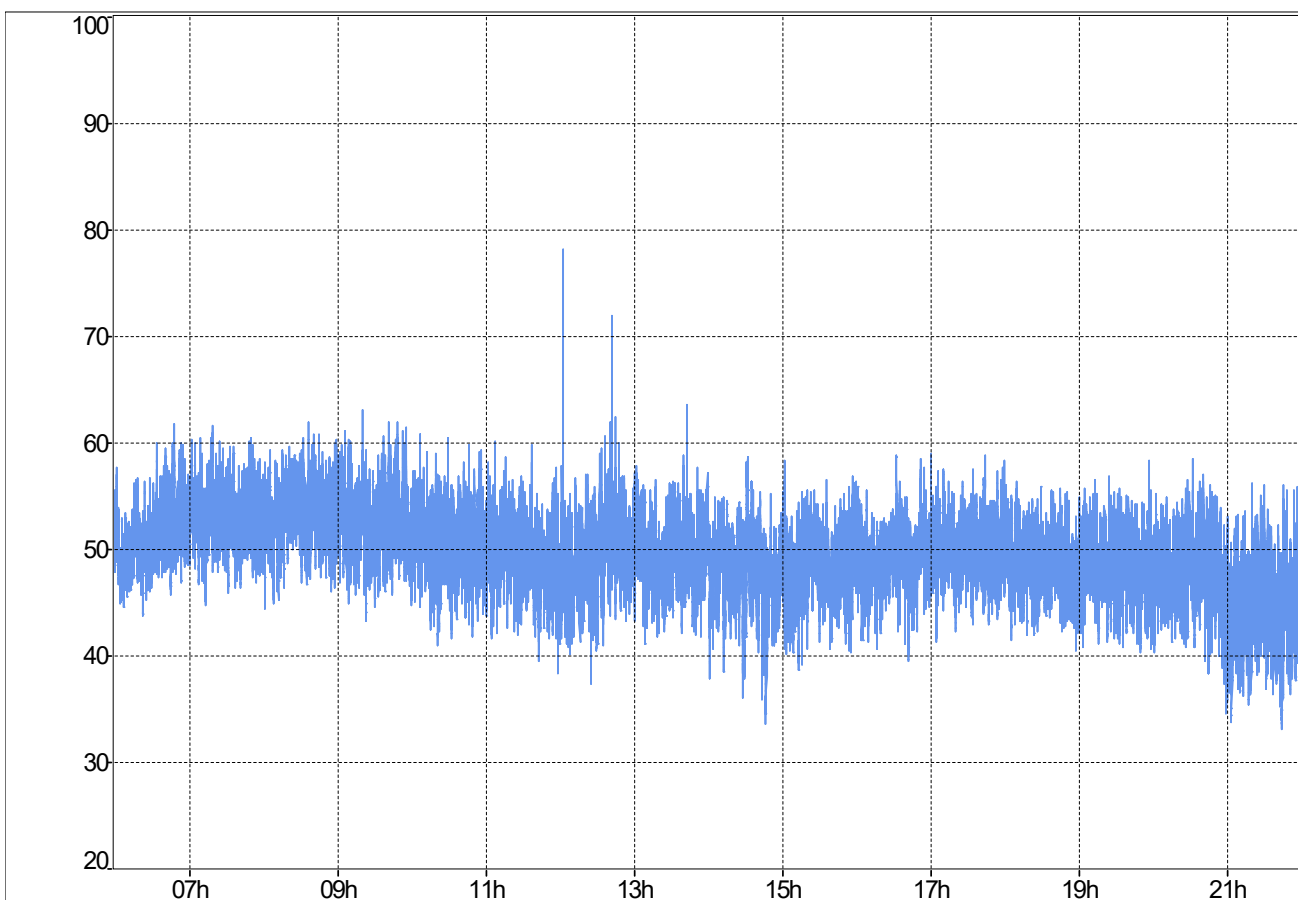

**Stündliche Beurteilungspegel**

Beginn Zeitraum	$L_{Aeq,1h}$ Rohdaten	$L_{Aeq,1h}$ ohne Fremdgeräusch
06:00	51,7	51,7
07:00	53,6	n.V.
08:00	53,9	n.V.
09:00	53,3	53,3
10:00	51,5	51,5
11:00	50,2	50,2
12:00	51,7	50,3
13:00	50,4	50,4
14:00	49	49
15:00	49,3	49,3
16:00	49,6	49,6
17:00	50,8	50,8
18:00	49,5	49,5
19:00	49,1	49,1
20:00	48,3	48,3
21:00	46	46
$L_{Aeq,06:00-22:00}$	50,9	50,2

**Ereignisprotokoll**

Beginn Zeitraum	Ereignisprotokoll
06:00	
07:00	Niederschlag
08:00	Niederschlag
09:00	
10:00	
11:00	
12:00	12:02, 12:42 Vogelgezwitscher
13:00	
14:00	
15:00	
16:00	
17:00	
18:00	
19:00	
20:00	
21:00	

MP-02	Westholz 2, 84405 Dorfen		Messzeitraum: KW 44/2020 27.10.2020
-------	-----------------------------	--	--

Prozentuale Pegelverteilung/Beurteilungszeitraum Beurteilungszeitraum: Tag (06:00-22:00)

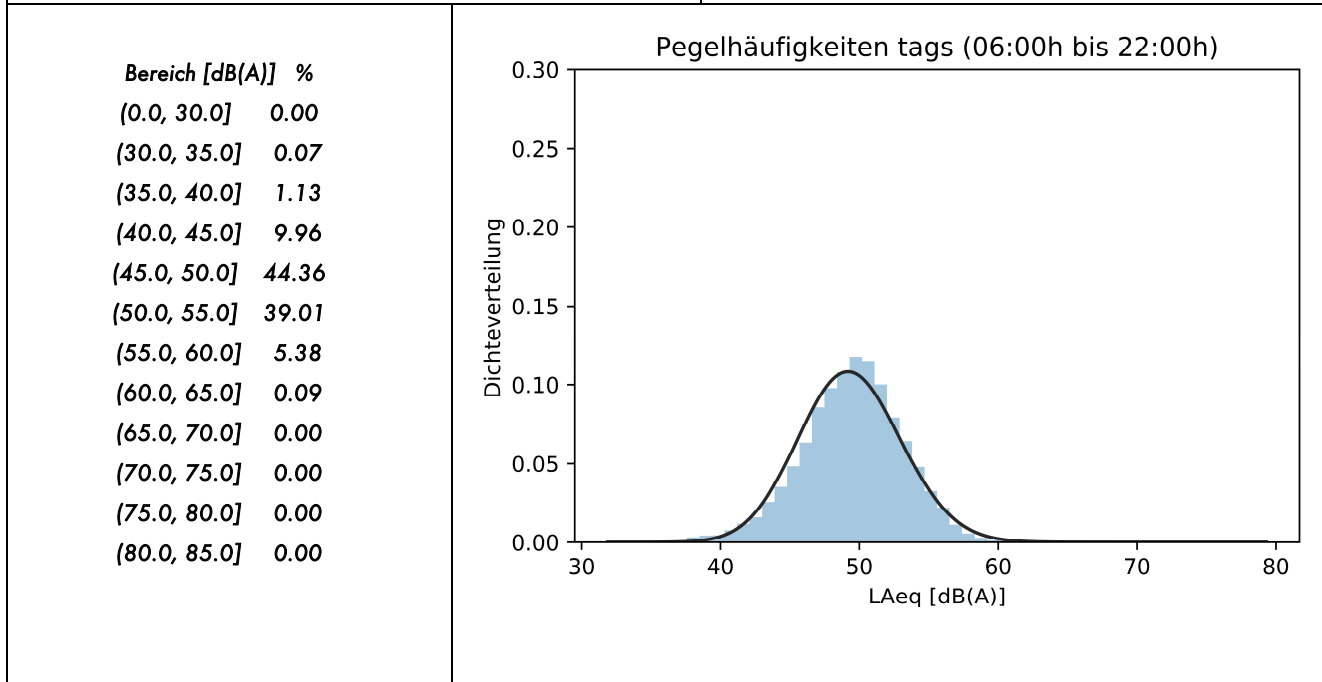

Entwicklung Windgeschwindigkeit

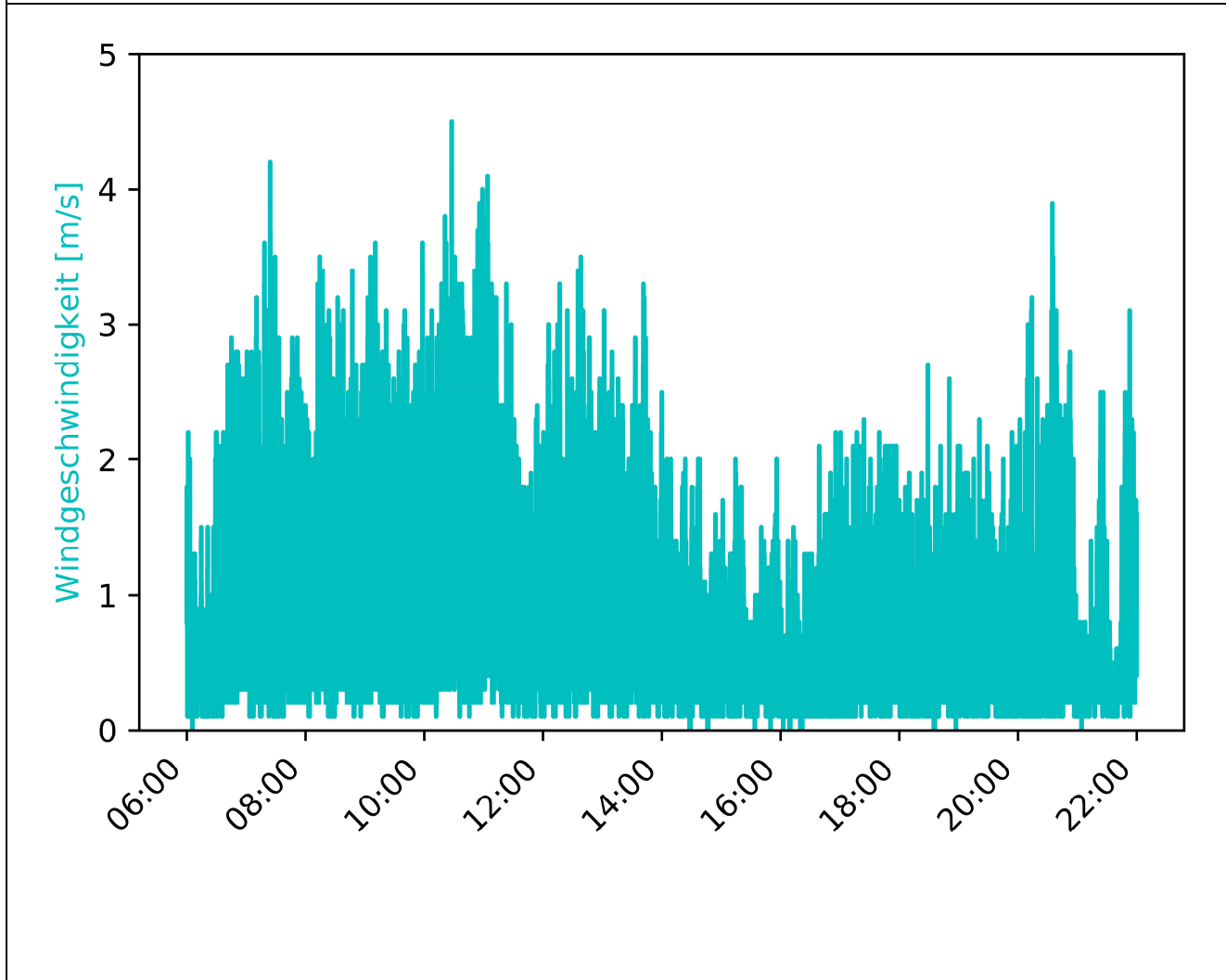

MP-02	Westholz 2, 84405 Dorfen		Messzeitraum: KW 44/2020 27.10.2020
-------	-----------------------------	--	--

Vorherrschende Windverhältnisse/Beurteilungszeitraum	Beurteilungszeitraum: Tag (06:00-22:00)
--	---

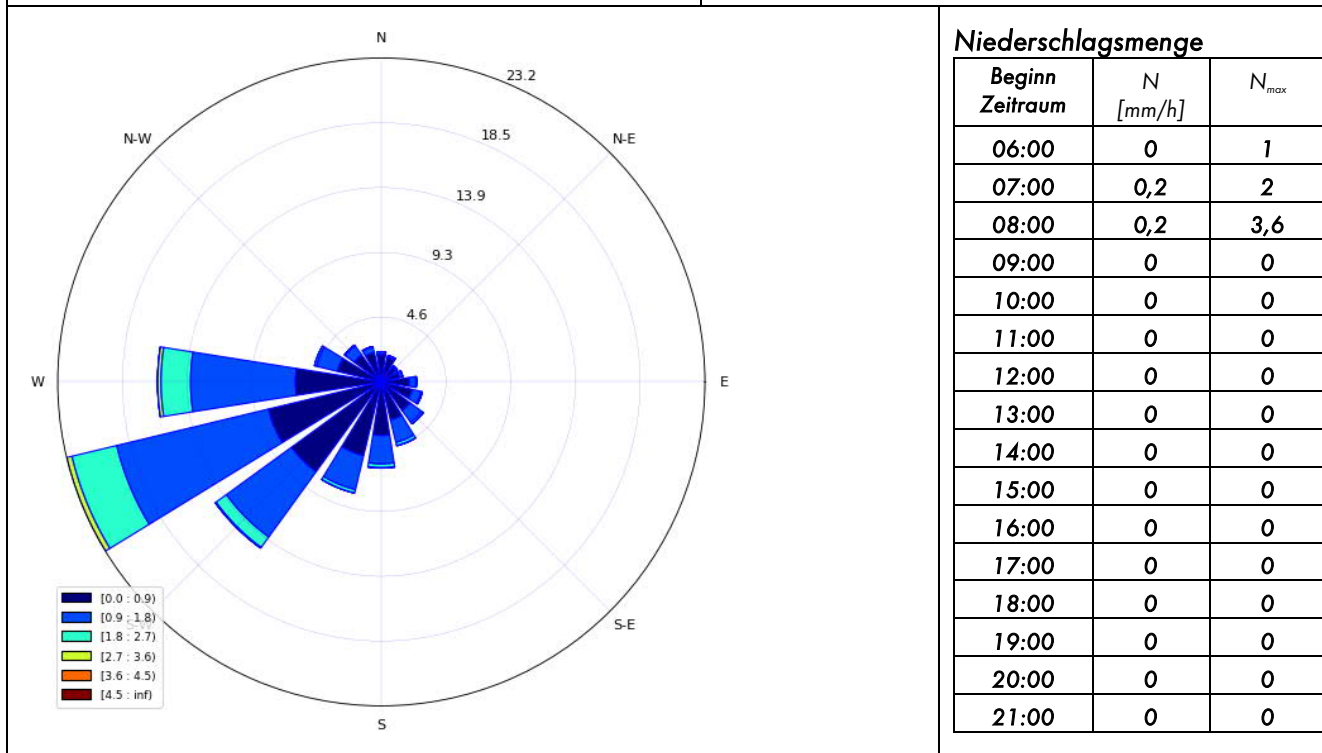

Inversionswetterlage?	<u>nein</u>	
-----------------------	-------------	--

Temperatur und Luftfeuchtigkeitsentwicklung

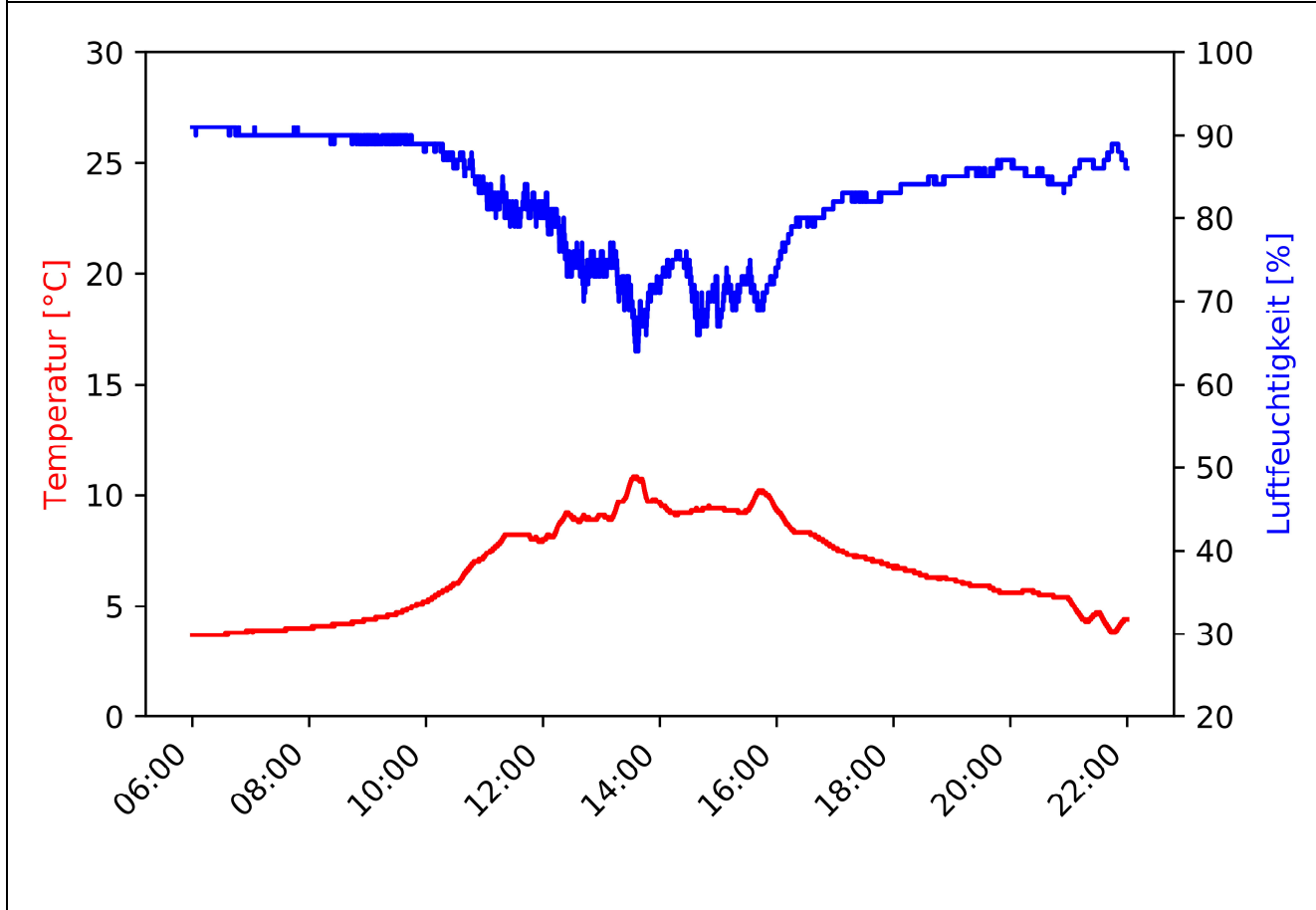

MP-02	Westholz 2, 84405 Dorfen		Messzeitraum: KW 44/2020 27.10.2020 - 28.10.2020
-------	-----------------------------	--	---

Pegelzeitverlauf  $L_{Aeq,1s}$ : ohne Fremdgeräuschbereinigung

Beurteilungszeitraum: Nacht (22:00-06:00)

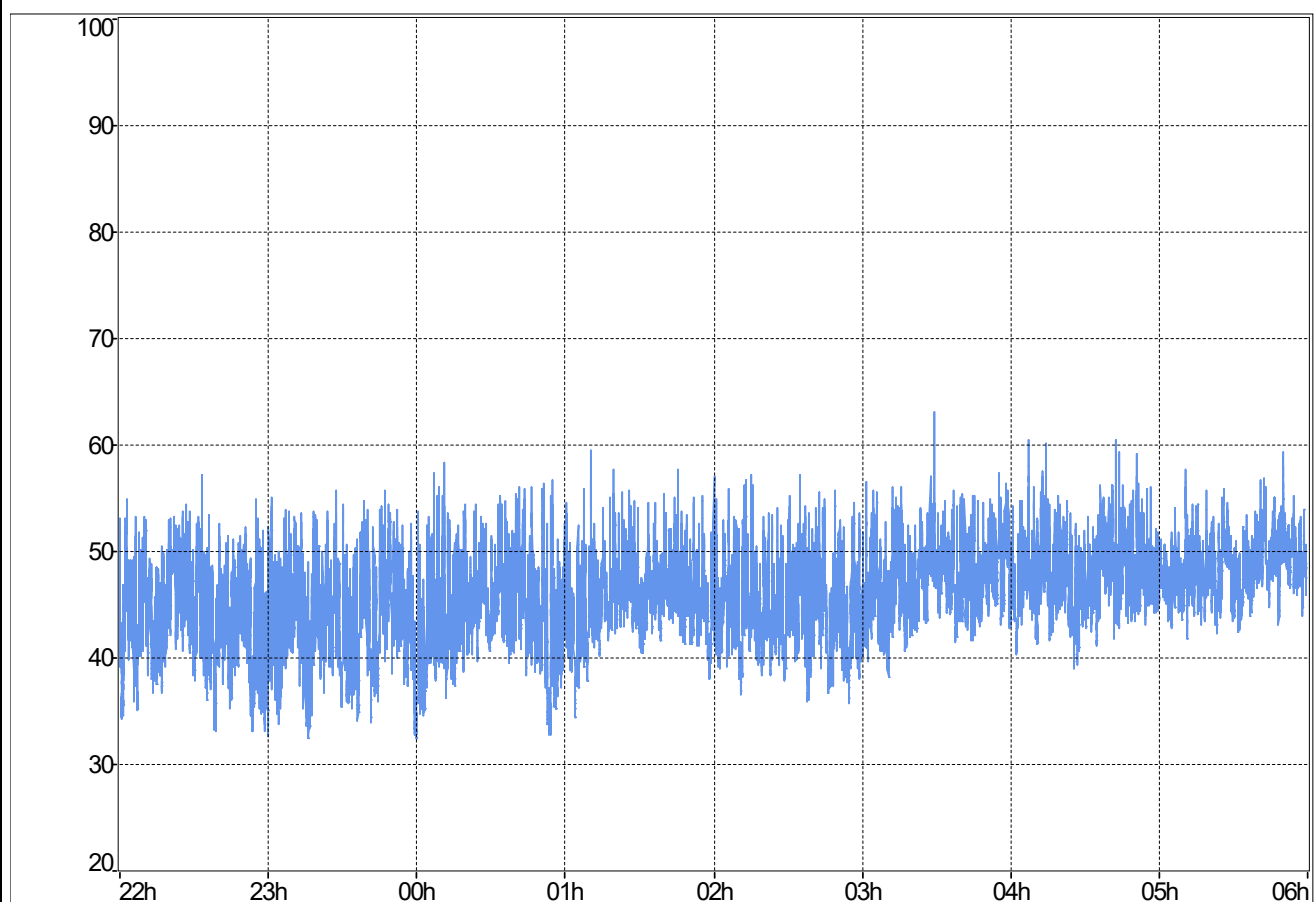

**Stündliche Beurteilungspegel**

Beginn Zeitraum	$L_{Aeq,1h}$ Rohdaten	$L_{Aeq,1h}$ ohne Fremdgeräusch
22:00	45,5	45,5
23:00	45,7	45,7
00:00	46,4	46,4
01:00	46,9	46,9
02:00	46,3	46,3
03:00	48,6	48,6
04:00	48,9	48,9
05:00	49,2	49,2
$L_{Aeq,22:00-06:00}$	47,4	47,4

**Ereignisprotokoll**

Beginn Zeitraum	Ereignisprotokoll
22:00	
23:00	
00:00	
01:00	
02:00	
03:00	03:29 Auffälliges Fahrbahngeräusch A94
04:00	
05:00	



MP-02	Westholz 2, 84405 Dorfen		Messzeitraum: KW 44/2020 27.10.2020 - 28.10.2020
-------	-----------------------------	--	---

Prozentuale Pegelverteilung/Beurteilungszeitraum [%] Beurteilungszeitraum: Nacht (22:00-06:00)

Bereich [dB(A)]	%
(0.0, 30.0]	0.00
(30.0, 35.0]	0.94
(35.0, 40.0]	9.04
(40.0, 45.0]	32.52
(45.0, 50.0]	44.03
(50.0, 55.0]	12.89
(55.0, 60.0]	0.56
(60.0, 65.0]	0.01
(65.0, 70.0]	0.00
(70.0, 75.0]	0.00
(75.0, 80.0]	0.00
(80.0, 85.0]	0.00

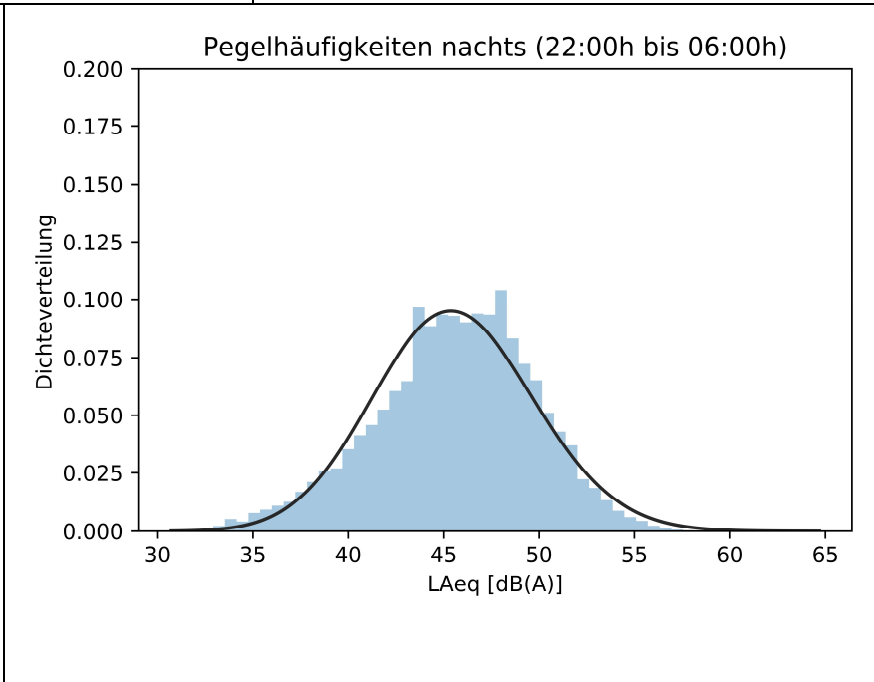

Entwicklung Windgeschwindigkeit

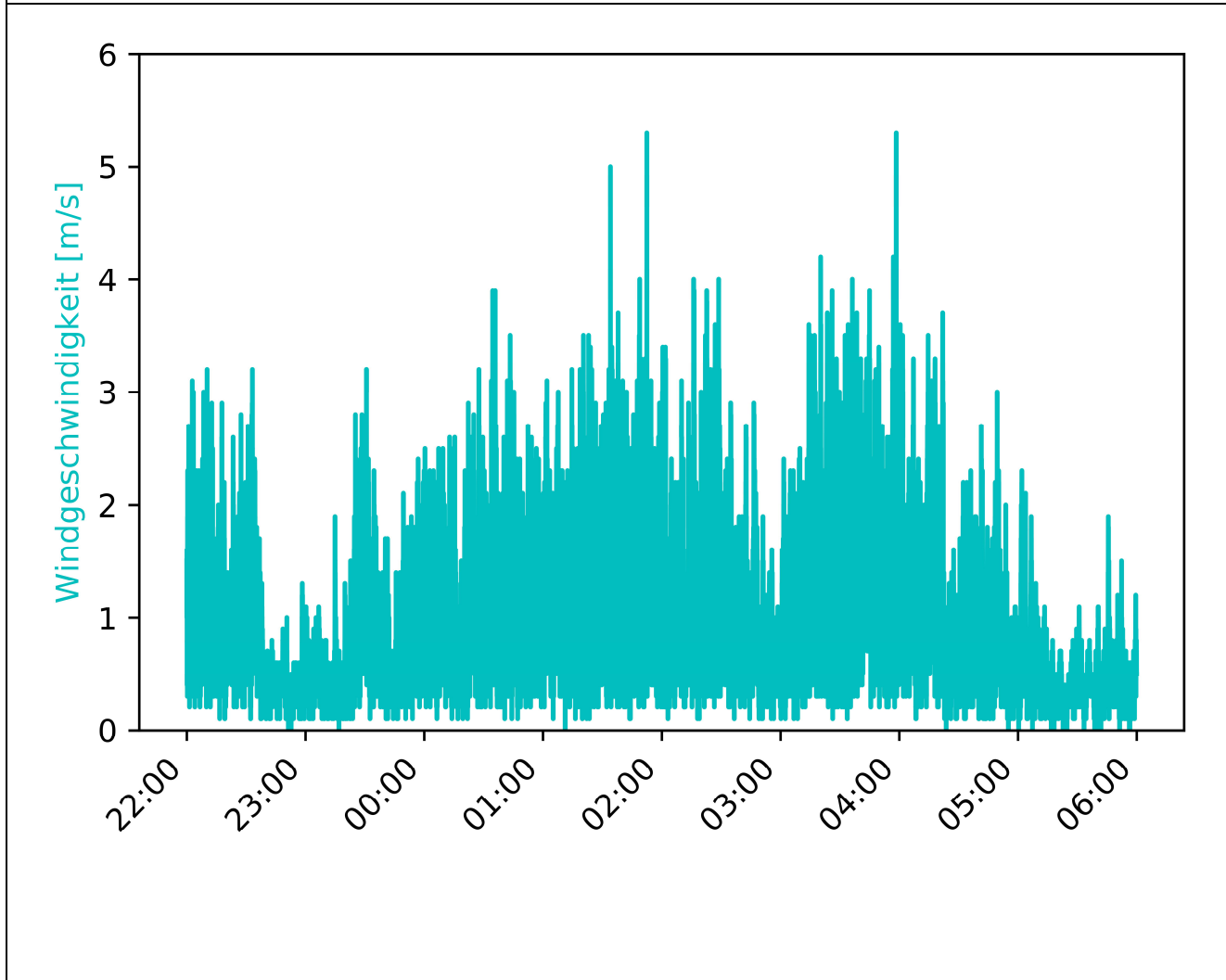

MP-02	Westholz 2, 84405 Dorfen		Messzeitraum: KW 44/2020 27.10.2020 - 28.10.2020
-------	-----------------------------	--	---

Vorherrschende Windverhältnisse/Beurteilungszeitraum	Beurteilungszeitraum: Nacht (22:00-06:00)
--	---

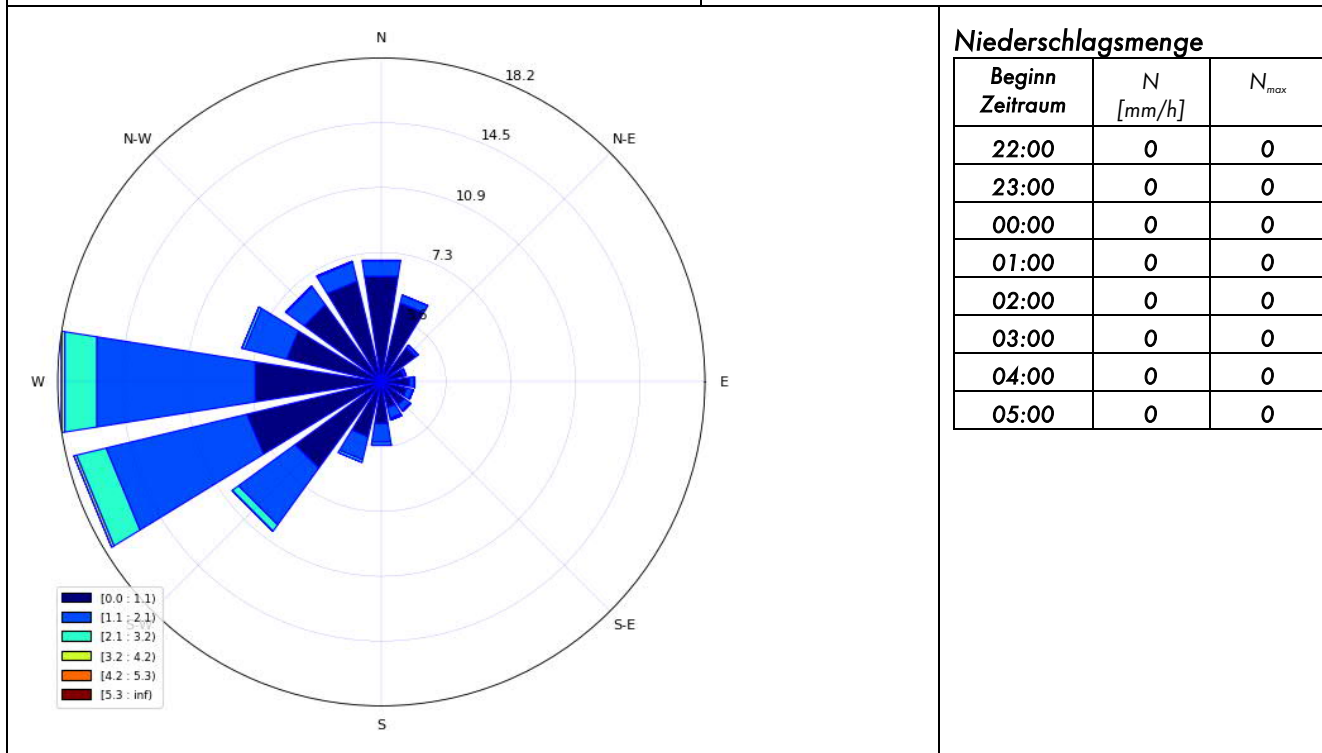

**Niederschlagsmenge**

Beginn Zeitraum	N [mm/h]	N <sub>max</sub>
22:00	0	0
23:00	0	0
00:00	0	0
01:00	0	0
02:00	0	0
03:00	0	0
04:00	0	0
05:00	0	0

Inversionswetterlage?	<u>nein</u>	
-----------------------	-------------	--

Temperatur und Luftfeuchtigkeitsentwicklung

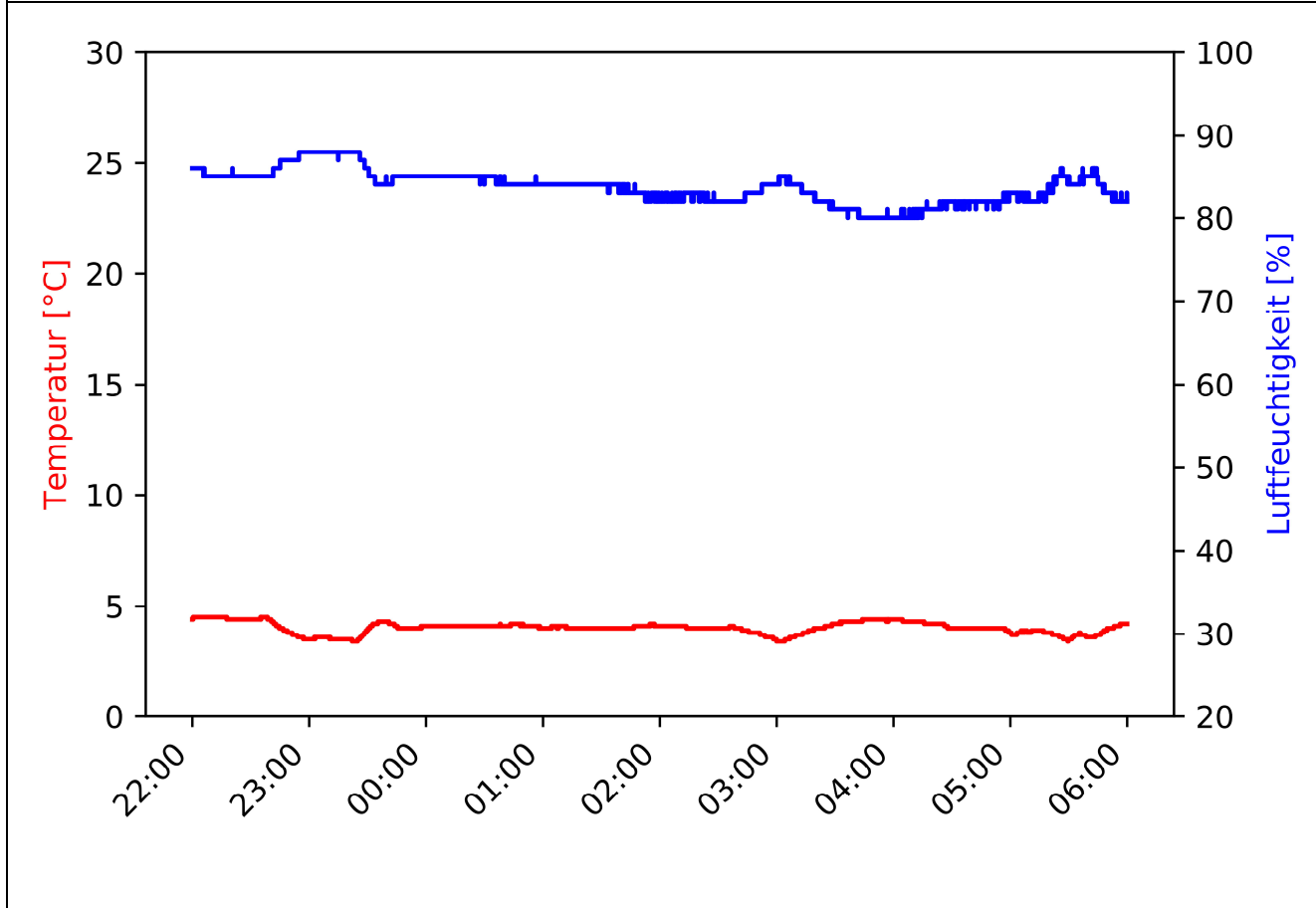

MP-02	Westholz 2, 84405 Dorfen	Messzeitraum: KW 44/2020 28.10.2020
-------	-----------------------------	--

Pegelzeitverlauf  $L_{Aeq,1s}$ : ohne Fremdgeräuschbereinigung

Beurteilungszeitraum: Tag (06:00-22:00)

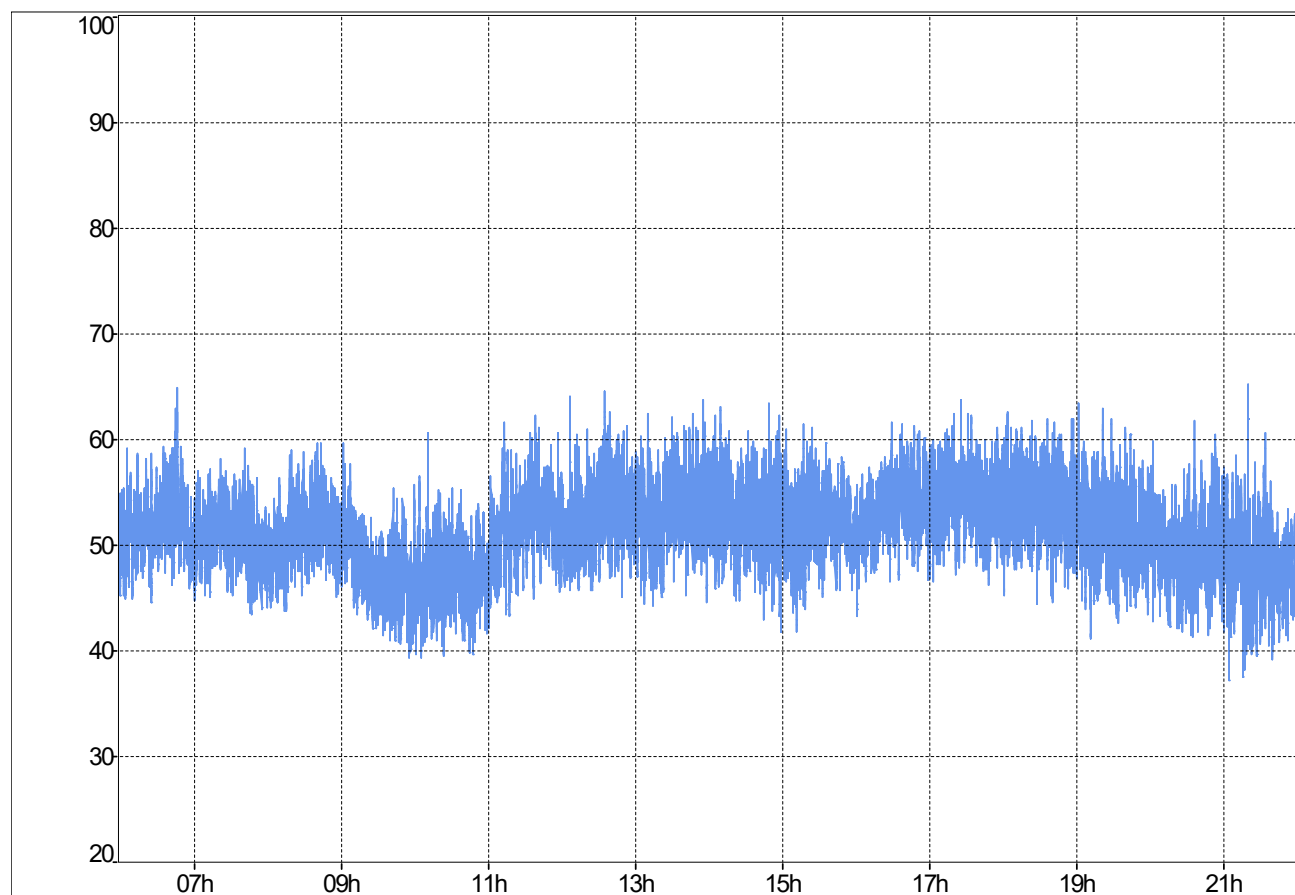

**Stündliche Beurteilungspegel**

Beginn Zeitraum	$L_{Aeq,1h}$ Rohdaten	$L_{Aeq,1h}$ ohne Fremdgeräusch
06:00	52,5	52,5
07:00	51	51
08:00	51,4	51,4
09:00	48,2	48,2
10:00	47,7	47,7
11:00	52,7	n.V.
12:00	53,7	53,7
13:00	54,2	54,2
14:00	53,9	53,9
15:00	52,8	52,8
16:00	53,9	53,9
17:00	55	55
18:00	54,4	54,4
19:00	52,6	52,6
20:00	50,5	50,5
21:00	49,2	49,2
$L_{Aeq,06:00-22:00}$	52,6	52,6

**Ereignisprotokoll**

Beginn Zeitraum	Ereignisprotokoll
06:00	
07:00	
08:00	
09:00	
10:00	
11:00	Niederschlag
12:00	
13:00	
14:00	
15:00	
16:00	
17:00	
18:00	
19:00	
20:00	
21:00	

MP-02	Westholz 2, 84405 Dorfen	Messzeitraum: KW 44/2020 28.10.2020
-------	-----------------------------	--

Prozentuale Pegelverteilung/Beurteilungszeitraum

Beurteilungszeitraum: Tag (06:00-22:00)

Bereich [dB(A)]	%
(0.0, 30.0]	0.00
(30.0, 35.0]	0.00
(35.0, 40.0]	0.15
(40.0, 45.0]	5.60
(45.0, 50.0]	30.46
(50.0, 55.0]	49.89
(55.0, 60.0]	13.52
(60.0, 65.0]	0.38
(65.0, 70.0]	0.00
(70.0, 75.0]	0.00
(75.0, 80.0]	0.00
(80.0, 85.0]	0.00

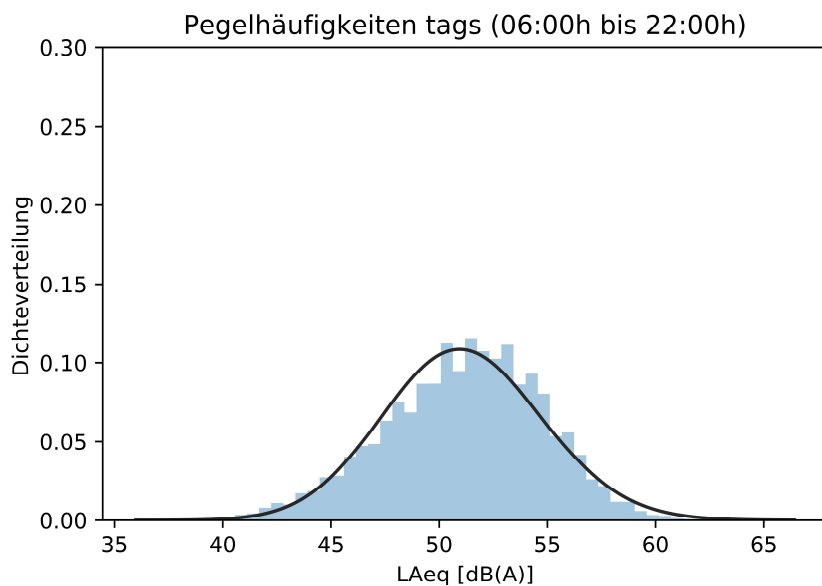

Entwicklung Windgeschwindigkeit

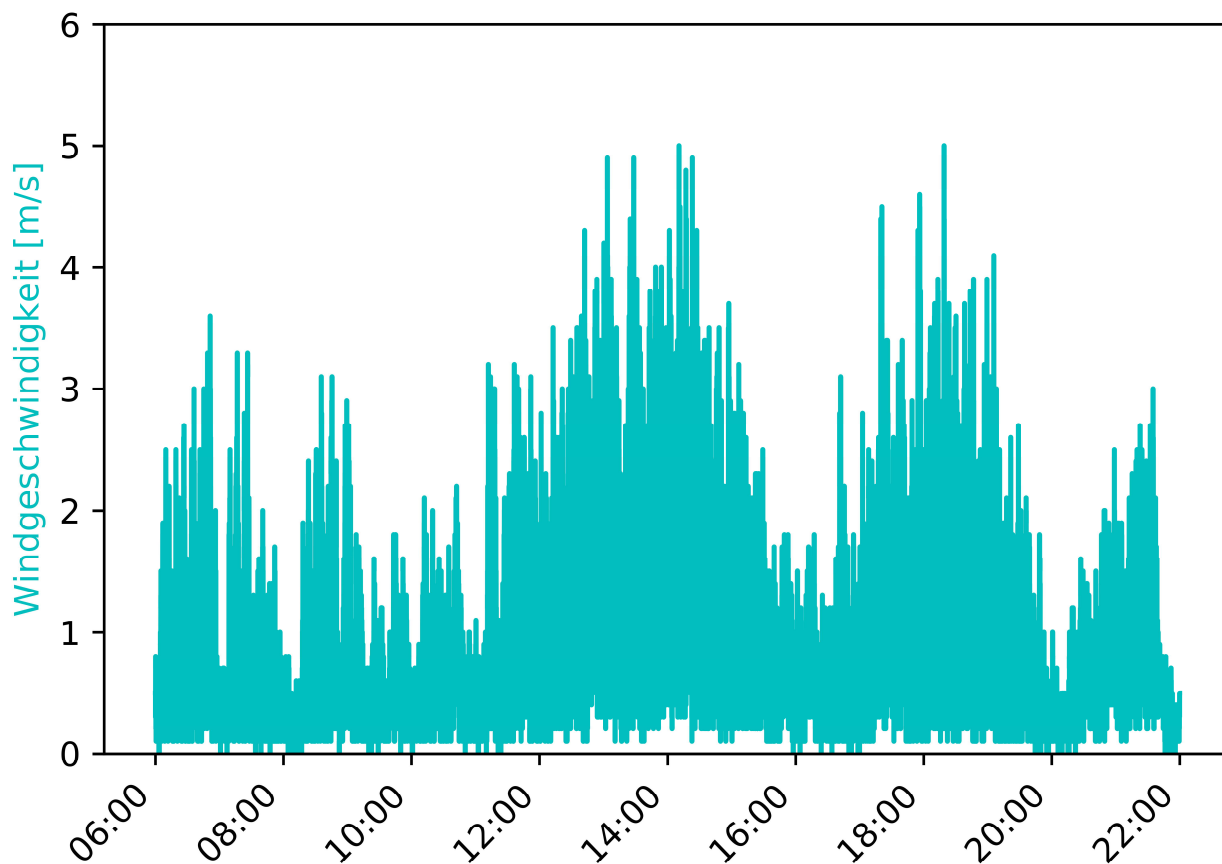

MP-02	Westholz 2, 84405 Dorfen	Messzeitraum: KW 44/2020 28.10.2020
-------	-----------------------------	--

Vorherrschende Windverhältnisse/Beurteilungszeitraum      Beurteilungszeitraum: Tag (06:00-22:00)

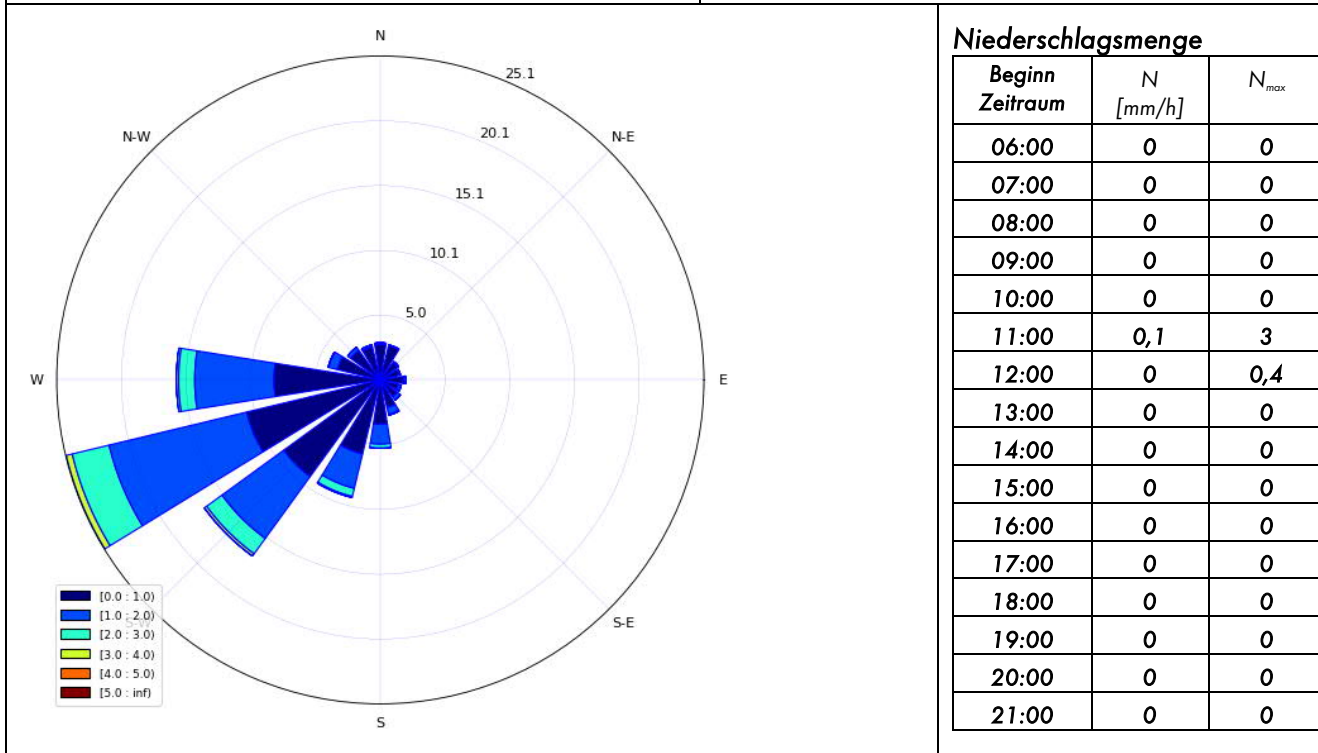

Inversionswetterlage?      nein

Temperatur und Luftfeuchtigkeitsentwicklung

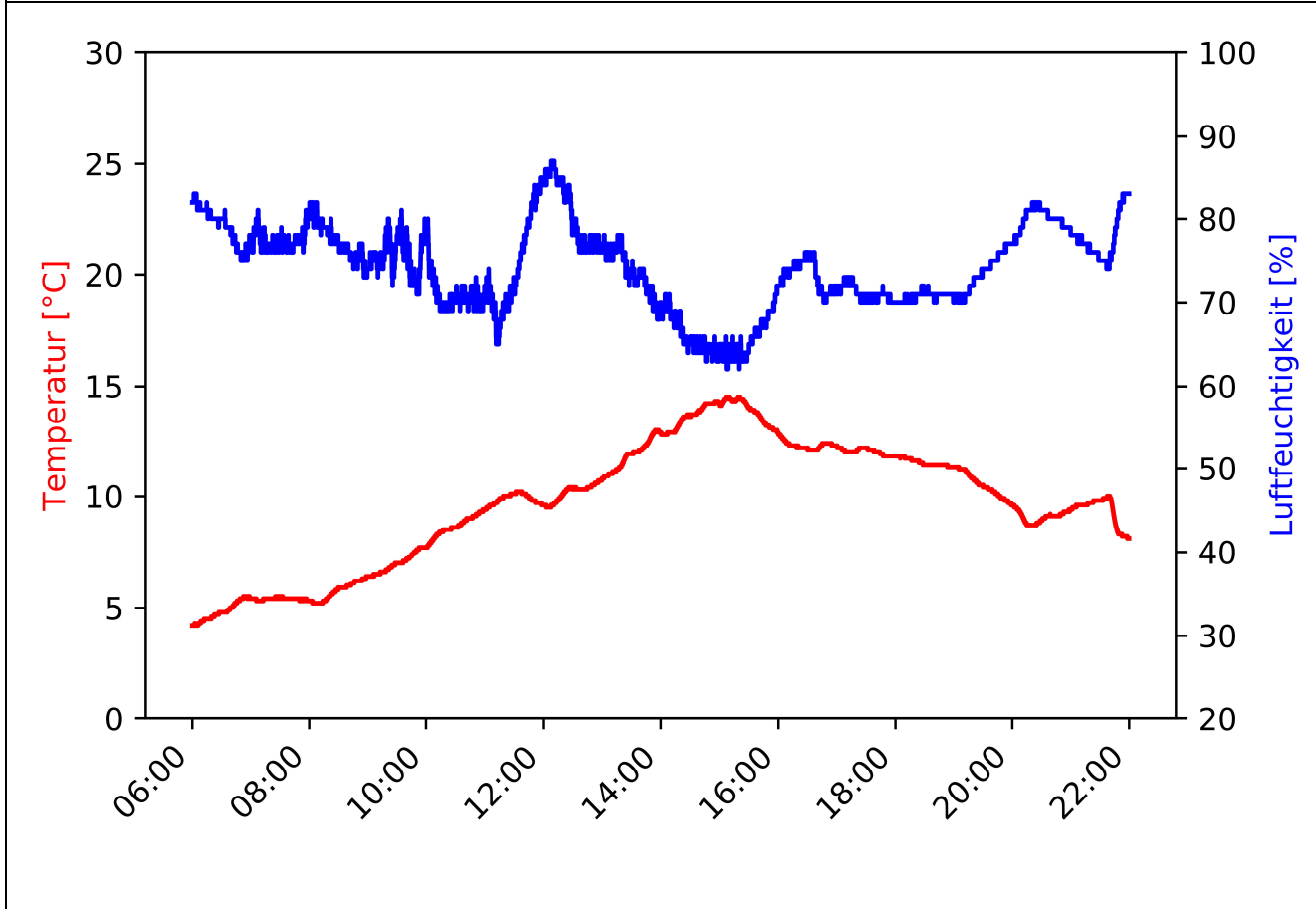

MP-02	Westholz 2, 84405 Dorfen	Messzeitraum: KW 44/2020 28.10.2020 - 29.10.2020
-------	-----------------------------	---

Pegelzeitverlauf  $L_{Aeq,1s}$ : ohne Fremdgeräuschbereinigung

Beurteilungszeitraum: Nacht (22:00-06:00)

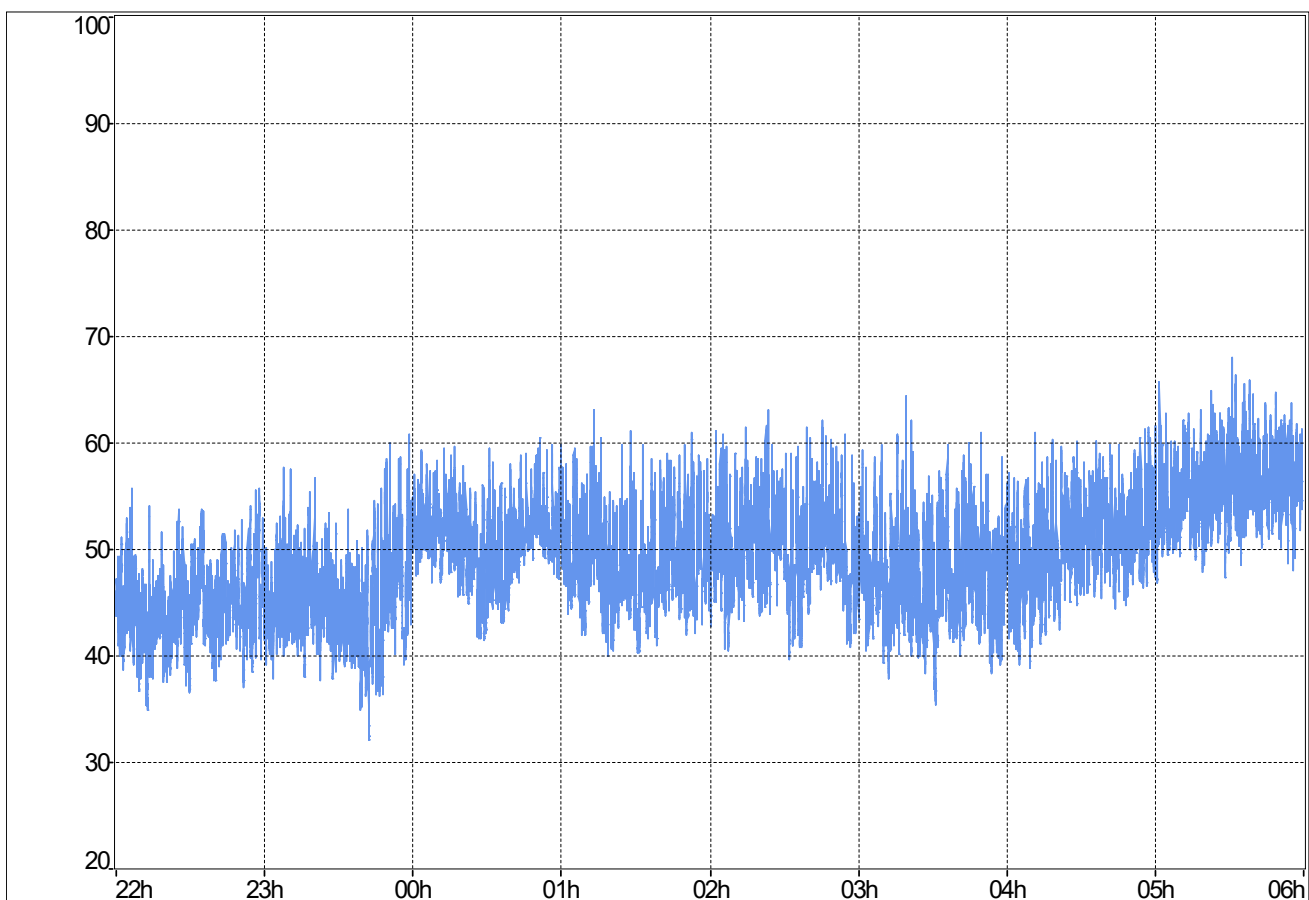

**Stündliche Beurteilungspegel**

Beginn Zeitraum	$L_{Aeq,1h}$ Rohdaten	$L_{Aeq,1h}$ ohne Fremdgeräusch
22:00	45,9	45,9
23:00	47	47
00:00	51,7	n.V.
01:00	50,5	n.V.
02:00	51,7	n.V.
03:00	49,3	49,2
04:00	51,9	51,9
05:00	56,7	n.V.
$L_{Aeq,22:00-06:00}$	51,8	49,1

**Ereignisprotokoll**

Beginn Zeitraum	Ereignisprotokoll
22:00	
23:00	
00:00	Niederschlag
01:00	Niederschlag
02:00	Niederschlag
03:00	
04:00	
05:00	Niederschlag

MP-02	Westholz 2, 84405 Dorfen	Messzeitraum: KW 44/2020 28.10.2020 - 29.10.2020
-------	-----------------------------	---

Prozentuale Pegelverteilung/Beurteilungszeitraum [%] Beurteilungszeitraum: **Nacht (22:00-06:00)**

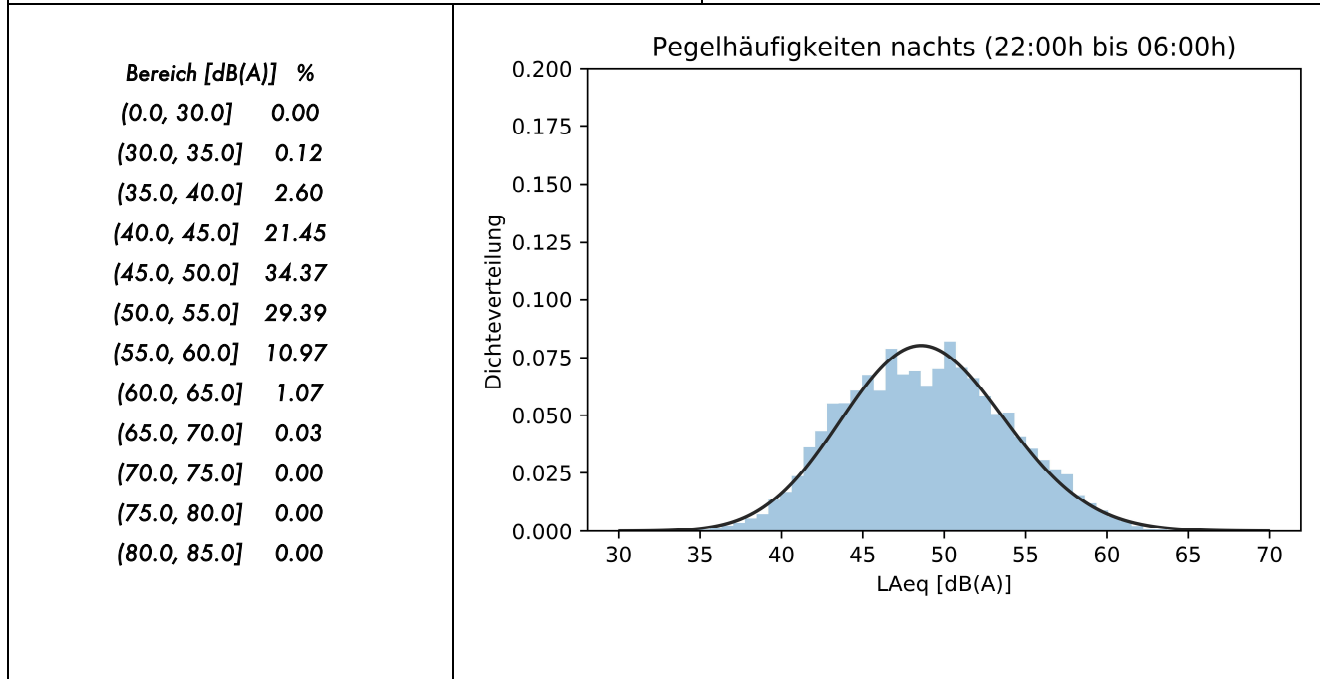

Entwicklung Windgeschwindigkeit

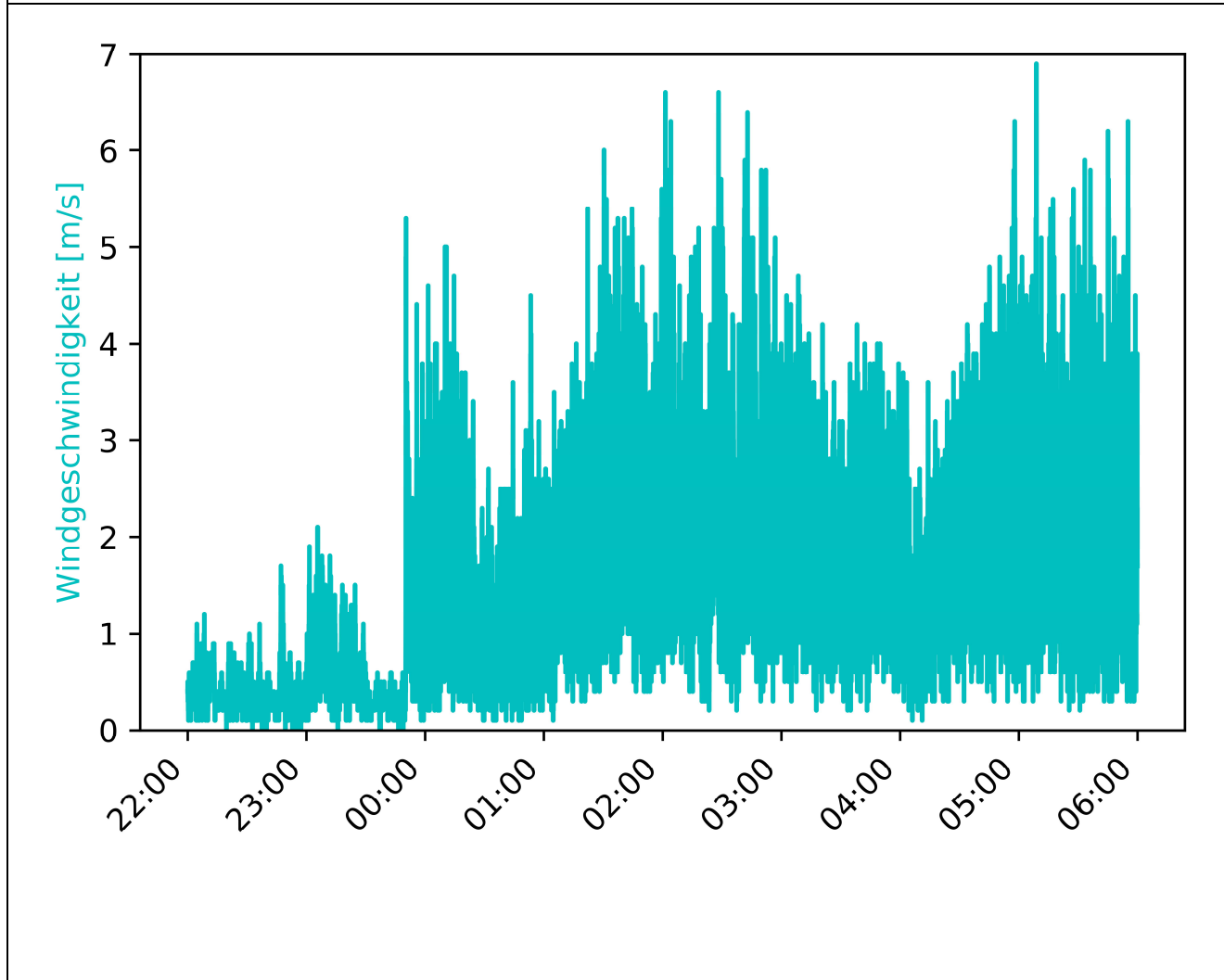

MP-02	Westholz 2, 84405 Dorfen	Messzeitraum: KW 44/2020 28.10.2020 - 29.10.2020
-------	-----------------------------	---

Vorherrschende Windverhältnisse/Beurteilungszeitraum Beurteilungszeitraum: Nacht (22:00-06:00)

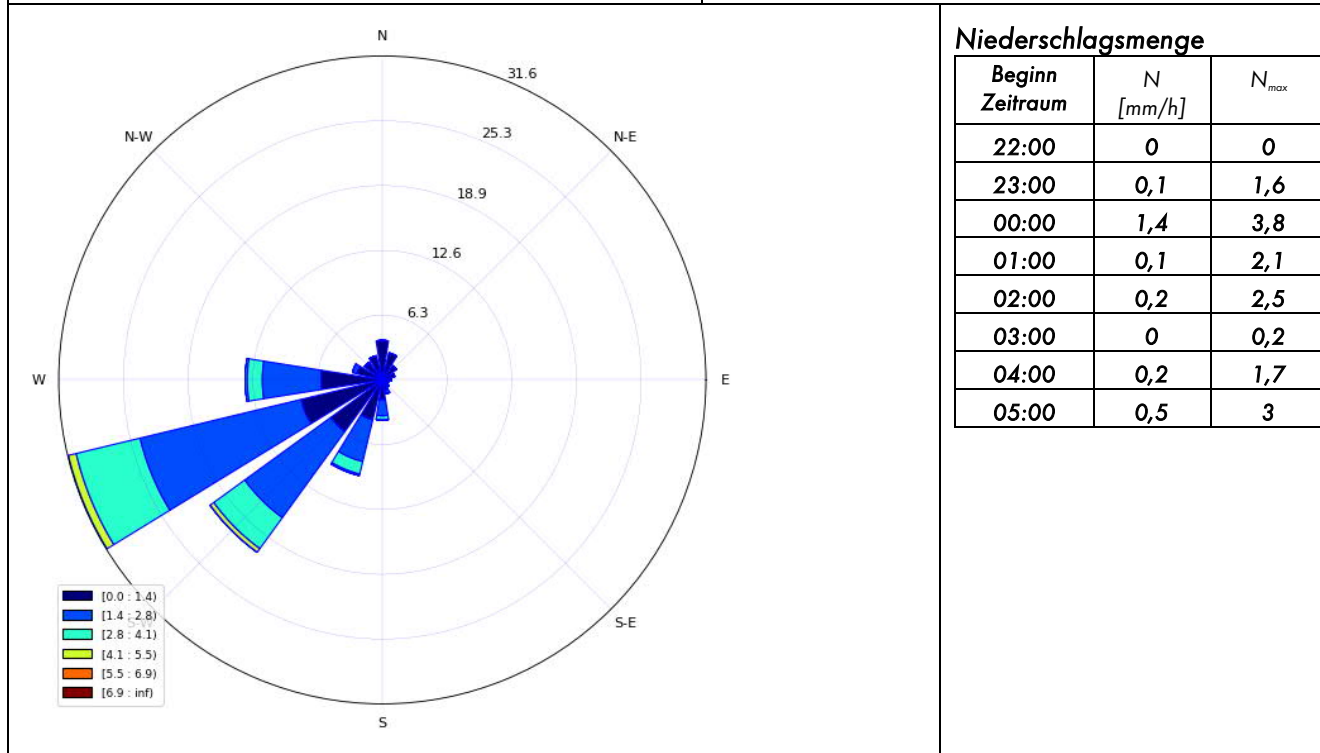

**Niederschlagsmenge**

Beginn Zeitraum	N [mm/h]	N <sub>max</sub>
22:00	0	0
23:00	0,1	1,6
00:00	1,4	3,8
01:00	0,1	2,1
02:00	0,2	2,5
03:00	0	0,2
04:00	0,2	1,7
05:00	0,5	3

Inversionswetterlage? nein

Temperatur und Luftfeuchtigkeitsentwicklung

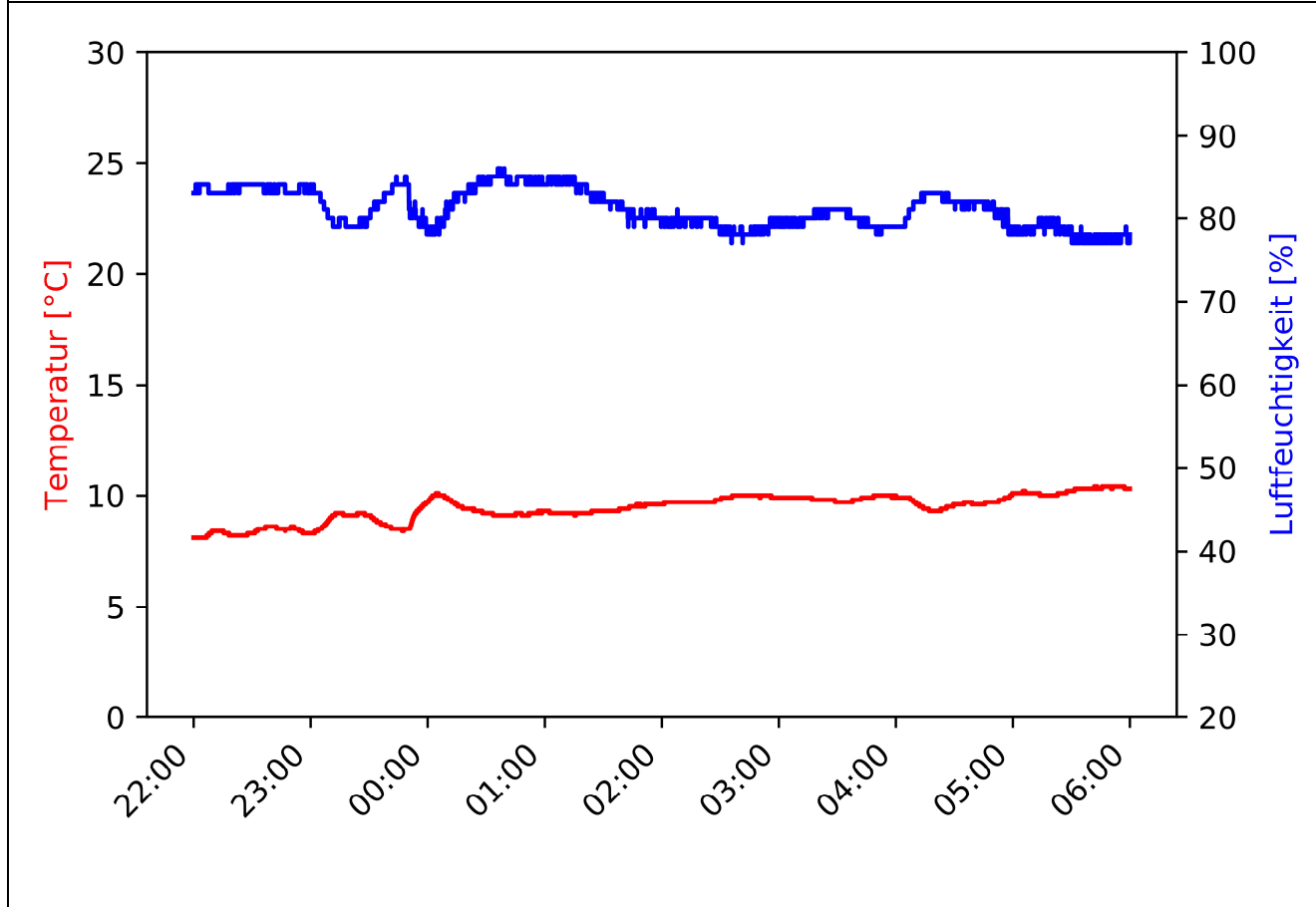



MP-02	Westholz 2, 84405 Dorfen	Messzeitraum: KW 44/2020 29.10.2020
-------	-----------------------------	--

Pegelzeitverlauf  $L_{Aeq,1s}$ : ohne Fremdgeräuschbereinigung

Beurteilungszeitraum: Tag (06:00-22:00)

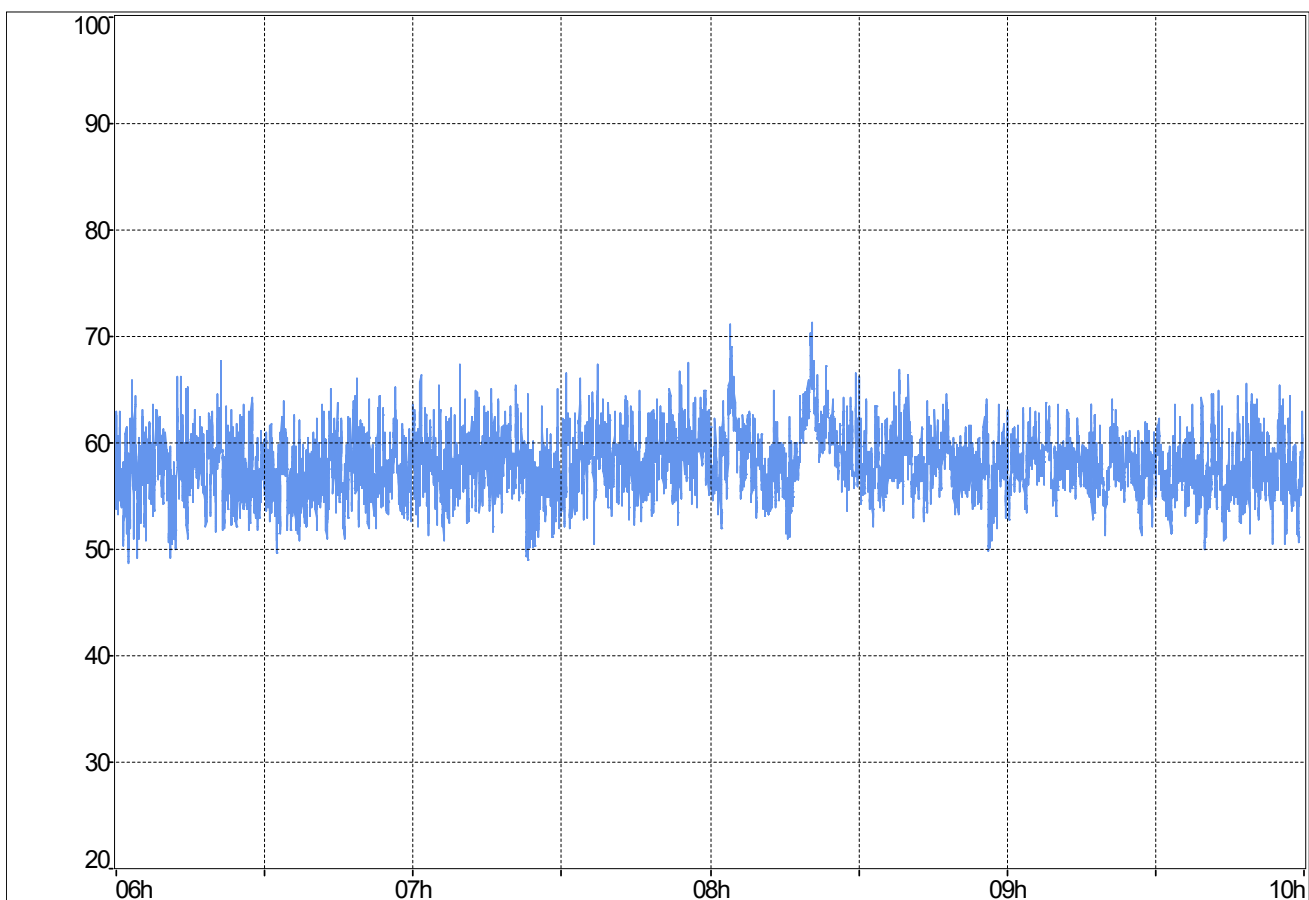

**Stündliche Beurteilungspegel**

**Ereignisprotokoll**

Beginn Zeitraum	$L_{Aeq,1h}$ Rohdaten	$L_{Aeq,1h}$ ohne Fremdgeräusch
06:00	58,1	n.V.
07:00	58,8	n.V.
08:00	59,8	n.V.
09:00	58,1	n.V.
10:00		
11:00		
12:00		
13:00		
14:00		
15:00		
16:00		
17:00		
18:00		
19:00		
20:00		
21:00		
$L_{Aeq,06:00-22:00}$	58,8	n.V.

Beginn Zeitraum	Ereignisprotokoll
06:00	Niederschlag
07:00	Niederschlag
08:00	Niederschlag
09:00	Niederschlag
10:00	
11:00	
12:00	
13:00	
14:00	
15:00	
16:00	
17:00	
18:00	
19:00	
20:00	
21:00	

MP-02	Westholz 2, 84405 Dorfen	Messzeitraum: KW 44/2020 29.10.2020
-------	-----------------------------	--

Prozentuale Pegelverteilung/Beurteilungszeitraum

Beurteilungszeitraum: Tag (06:00-22:00)

Bereich [dB(A)]	%
(0.0, 30.0]	0.00
(30.0, 35.0]	0.00
(35.0, 40.0]	0.00
(40.0, 45.0]	0.00
(45.0, 50.0]	0.21
(50.0, 55.0]	16.25
(55.0, 60.0]	64.01
(60.0, 65.0]	18.67
(65.0, 70.0]	0.81
(70.0, 75.0]	0.06
(75.0, 80.0]	0.00
(80.0, 85.0]	0.00

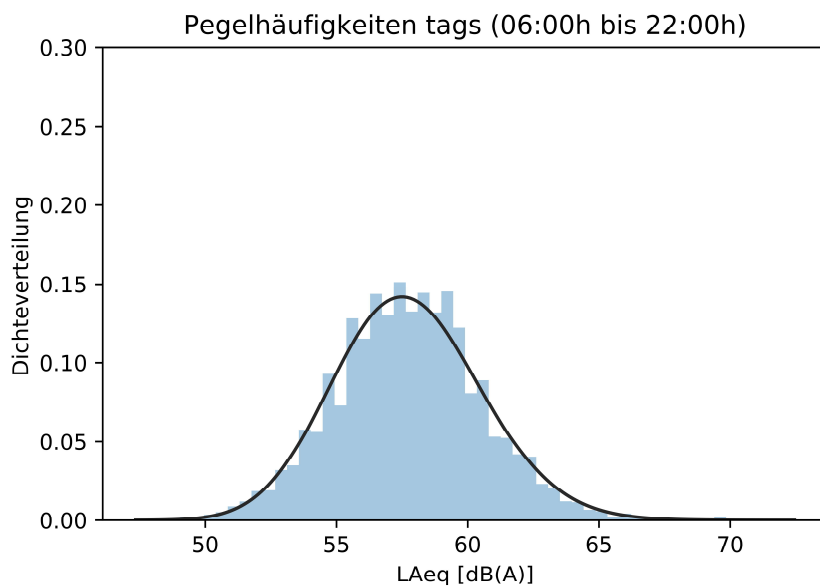

Entwicklung Windgeschwindigkeit

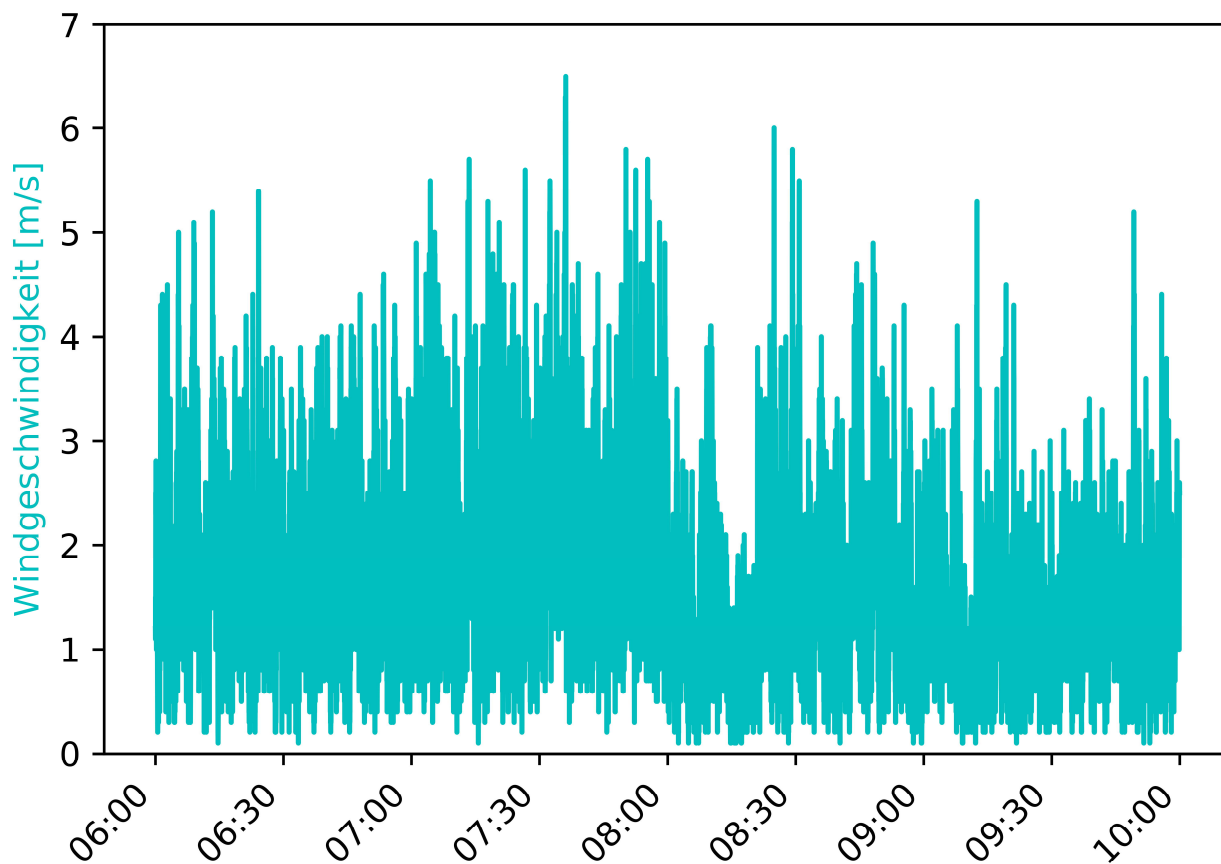

MP-02	Westholz 2, 84405 Dorfen	Messzeitraum: KW 44/2020 29.10.2020
-------	-----------------------------	--

Vorherrschende Windverhältnisse/Beurteilungszeitraum      Beurteilungszeitraum: Tag (06:00-22:00)

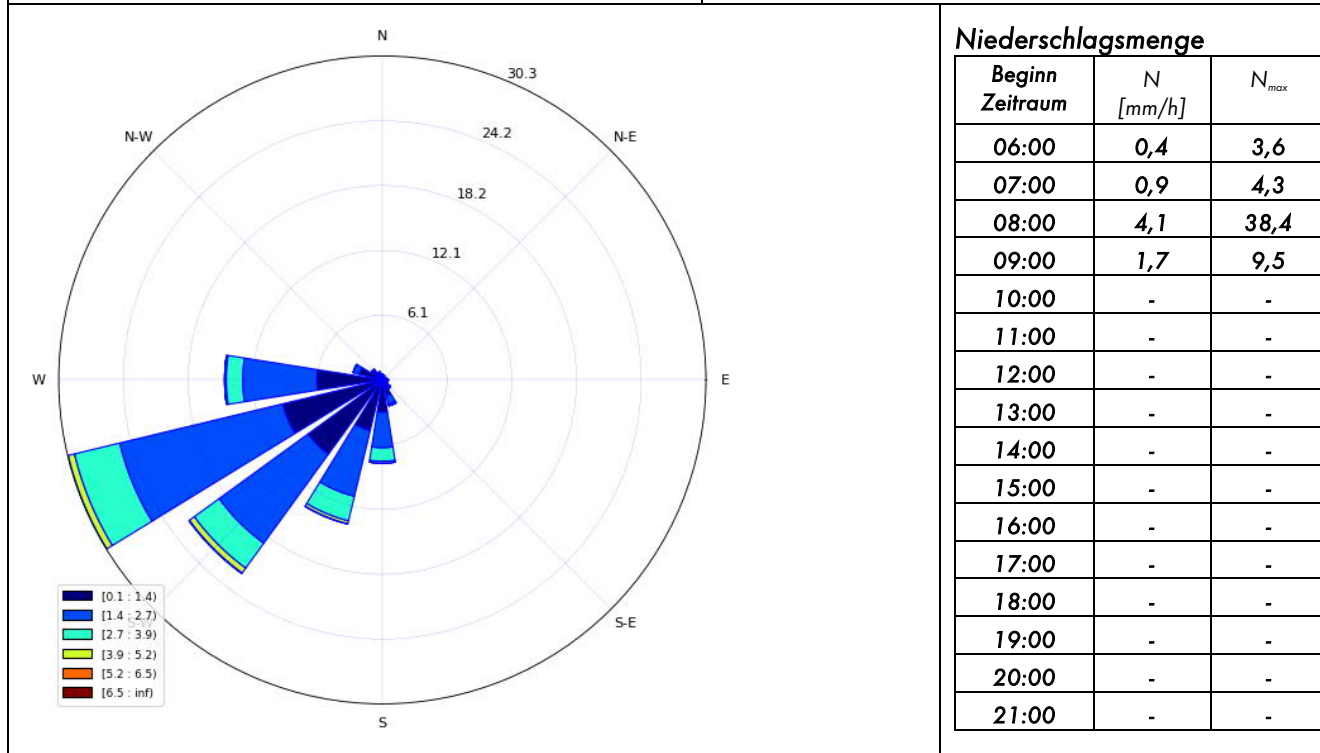

Inversionswetterlage?      nein

Temperatur und Luftfeuchtigkeitsentwicklung

