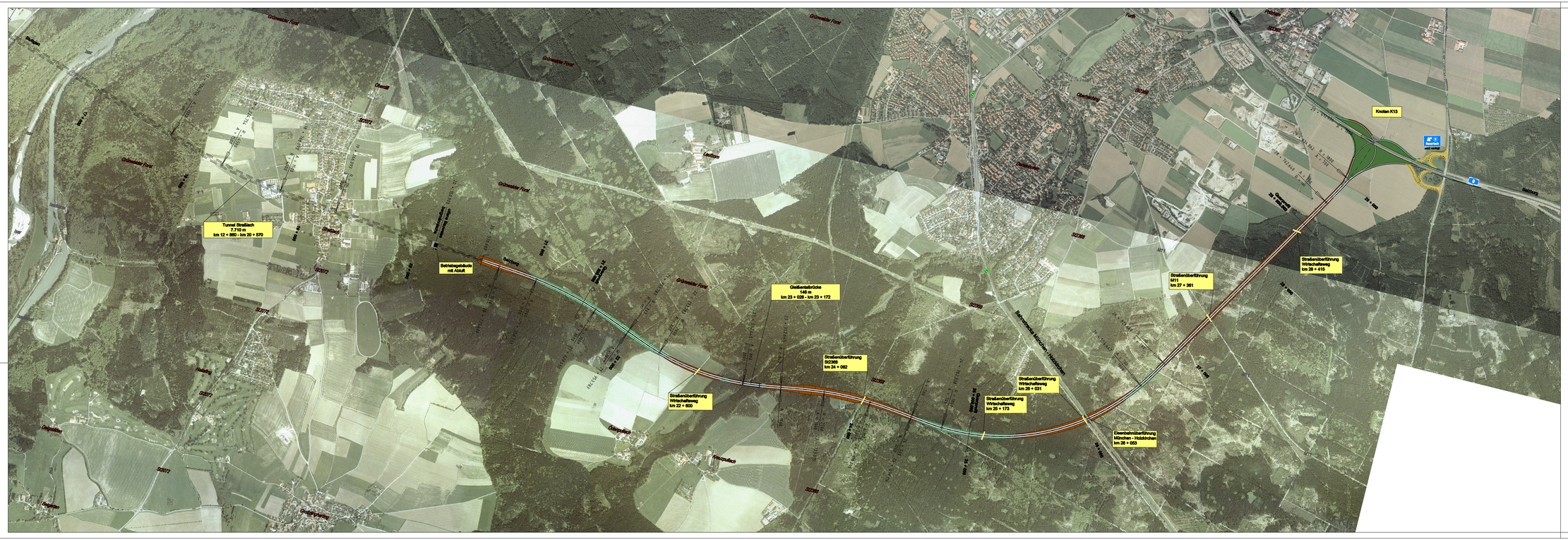
Tunnel Straßach
7.710 m
km 12 + 860 - km 20 + 570
Betriebsgebäude
mit Abluft
Gleisentlastbrücke
148 m
km 23 + 026 - km 23 + 172
Straßenüberführung
SC305
km 24 + 062
Straßenüberführung
Wirtschaftsweg
km 22 + 600
Straßenüberführung
Wirtschaftsweg
km 25 + 031
Straßenüberführung
Wirtschaftsweg
km 25 + 173
Eisenbahnüberführung
München - Holzkirchen
km 26 + 053
Straßenüberführung
M11
km 27 + 361
Straßenüberführung
Wirtschaftsweg
km 28 + 415
Knoten K13
Bahnstrecke München - Holzkirchen
Gelände
Gilmeier Forst
Oberdorf
Hausen
Ungelstetten
Kreuzstraße
Ladeburg
Hofmühle
Pfaffenhofen
Ottenhofen
Ottenbach
Gaisach
Pullach
Großhesselohe
Grünwald
Geiselgasteig
Deisenhofen
Unterhaching
Taufkirchen
Putzbrunn
Baldham
Vaterstetten
Gelting
Parsdorf
Feldkirchen
Haar
Neubiberg
Ottobrunn
Hofolding
Sauerlach
Aufhausen
Arget
Deisenhofer Straße
Ortsstraße
Straßenbahnhof
Straßenbahnhof
Straßenbahnhof