

BA 3
Ausführungszeitraum:
19.08.2022, 19:00h - 22.08.2022, 05:00h

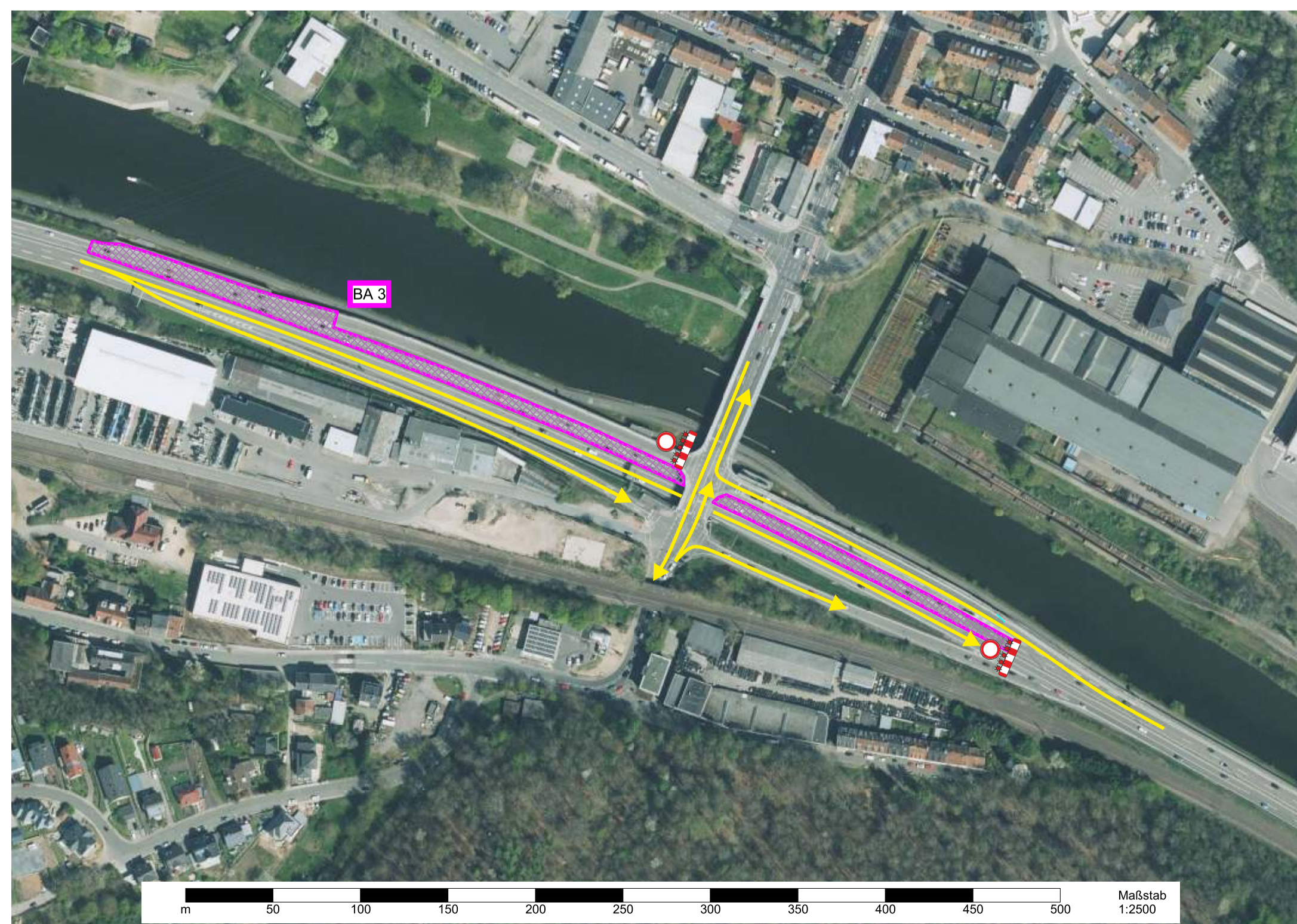
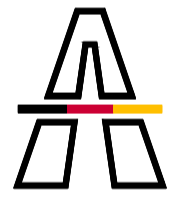

 Die Autobahn West Bahnhofplatz 1, 56410 Montabaur	bearbeitet		
	freigegeben		
	Projekt-Nr.		
	Maßnahmen-Nr.		
Nr.	Art der Änderung	Datum	Zeichen
Lagesystem		Stand Kataster	
Höhensystem		Bestandsvermessung	
Ausführungsplanung			
Die Autobahn GmbH des Bundes BAB 620, AS Gersweiler FR-Luxembourg (Hauptfahrbahn und Rampen)		Unterlage / Blatt-Nr.: VZ-Plan 03	
Straße / Abschnitt.-Nr. / Station: (von - bis)			
PROJIS-Nr.:			
Verkehrszeichenplan zu BA 3 FDE BAB 620 AS Gersweiler - AS Messegelände (RiFaBa Völklingen, Hauptfahrbahn und Rampe)			
Zur Ausführung freigegeben: _____			
Niederlassung West Außenstelle Neunkirchen Peter-Neuber-Allee 1 66538 Neunkirchen			