Die Autobahn

A 40 Brandschaden Stützwand Bochum Hamme

Stand 25.08.2021

Die Autobahn

Brandschaden am 24.08.2021

- Lageplan
- Umleitung
- Luftbildausschnitt
- Der Brand
- Stützwand und Sanierungskonzept
- Fragen

Die Autobahn

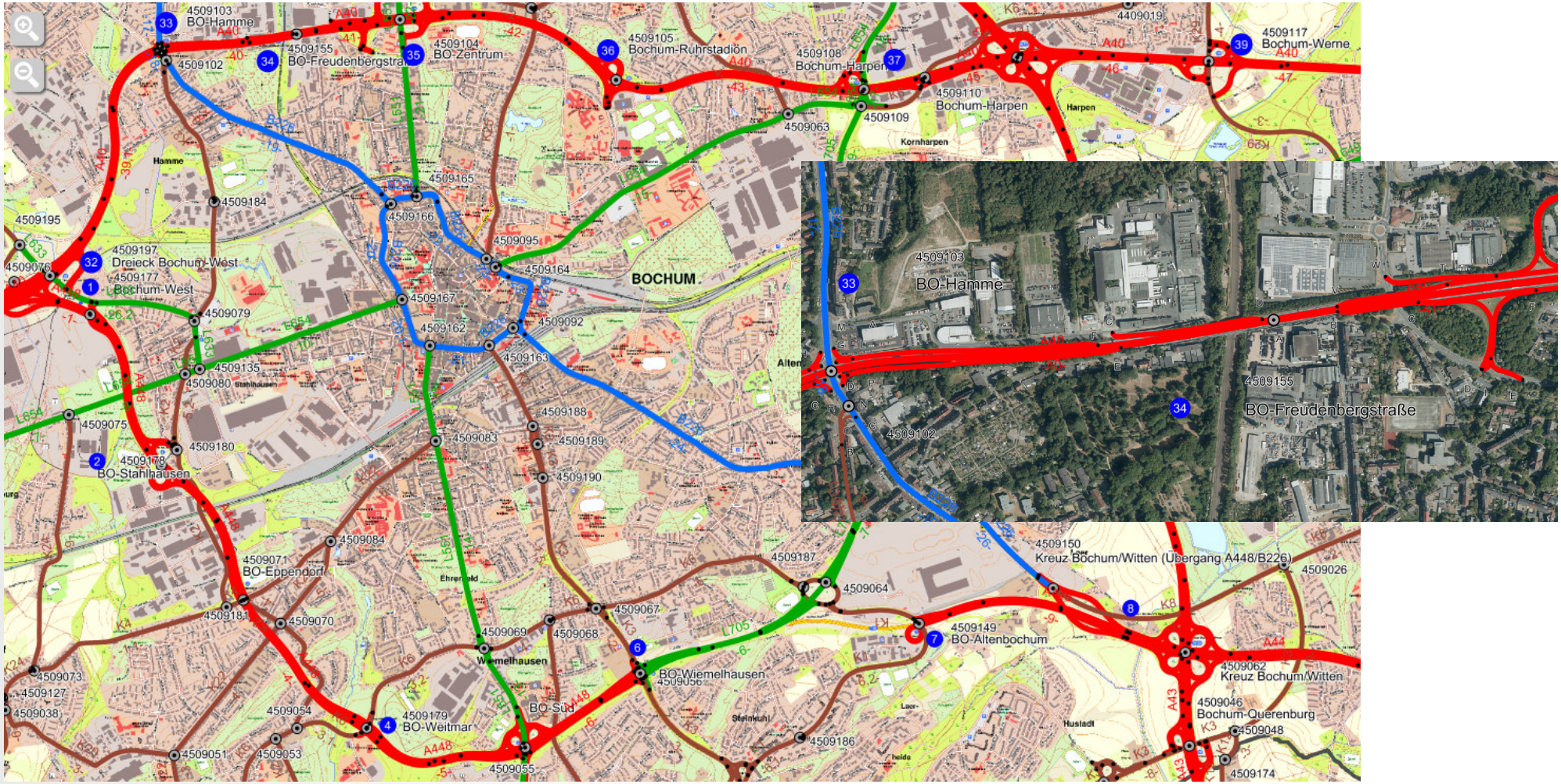

Die Autobahn

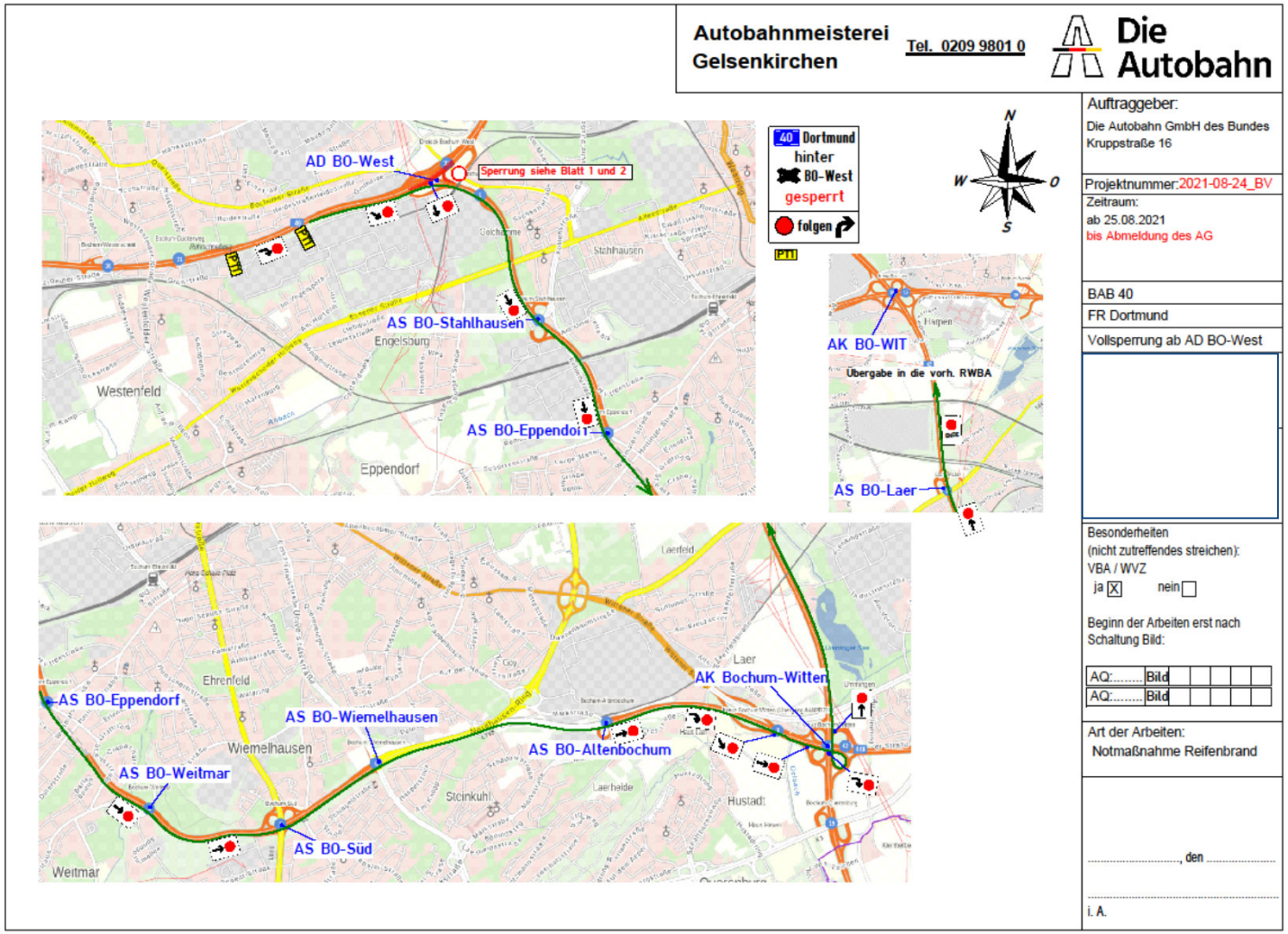

Hier nicht dargestellt:
Durch die Ableitung am Westkreuz ist auch die Ausfahrt Bochum Hamme gesperrt.
Das gleiche gilt für die Auffahrt Bochum Hamme Richtung Dortmund.

Die Autobahn

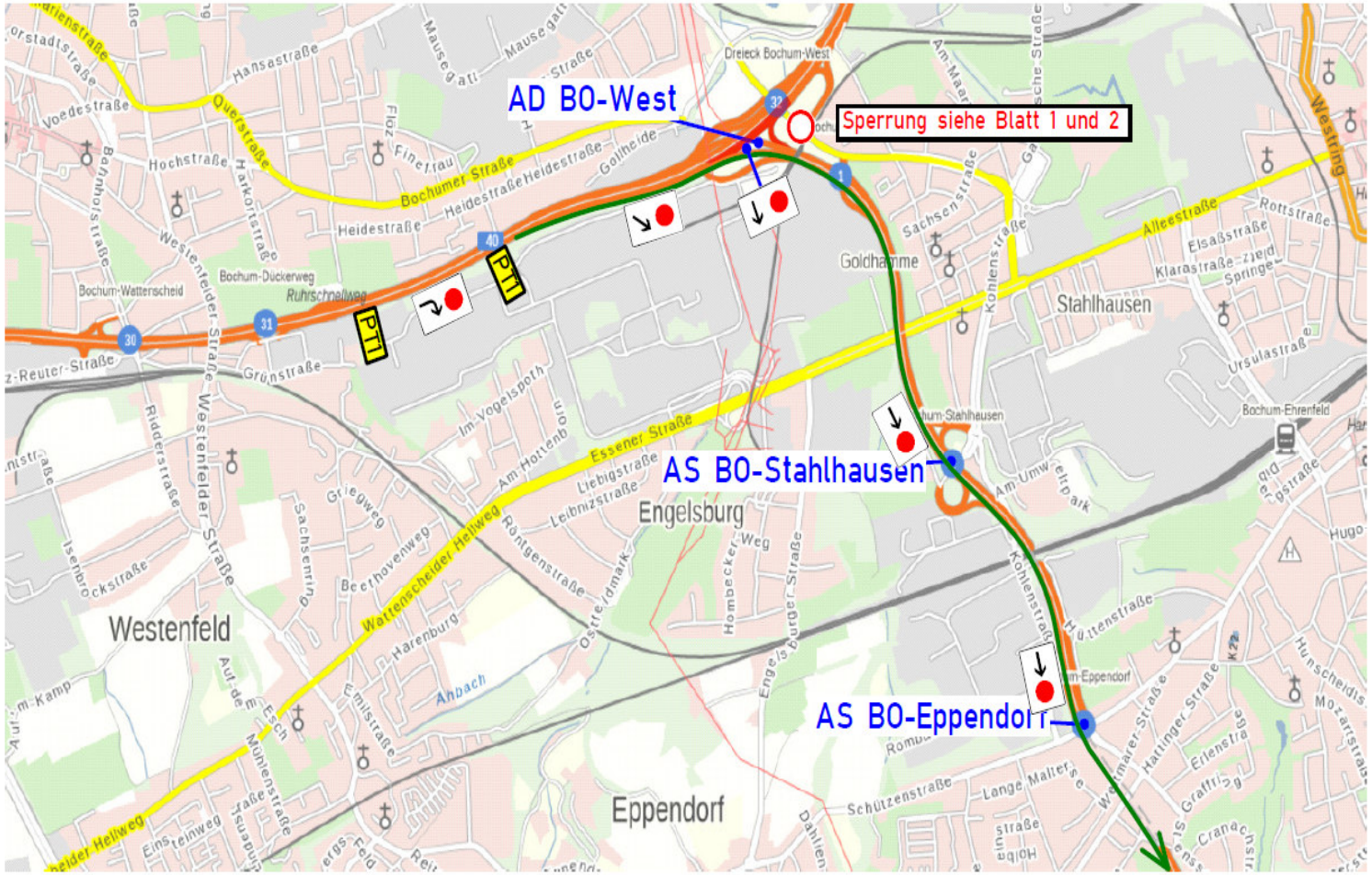

Die Autobahn

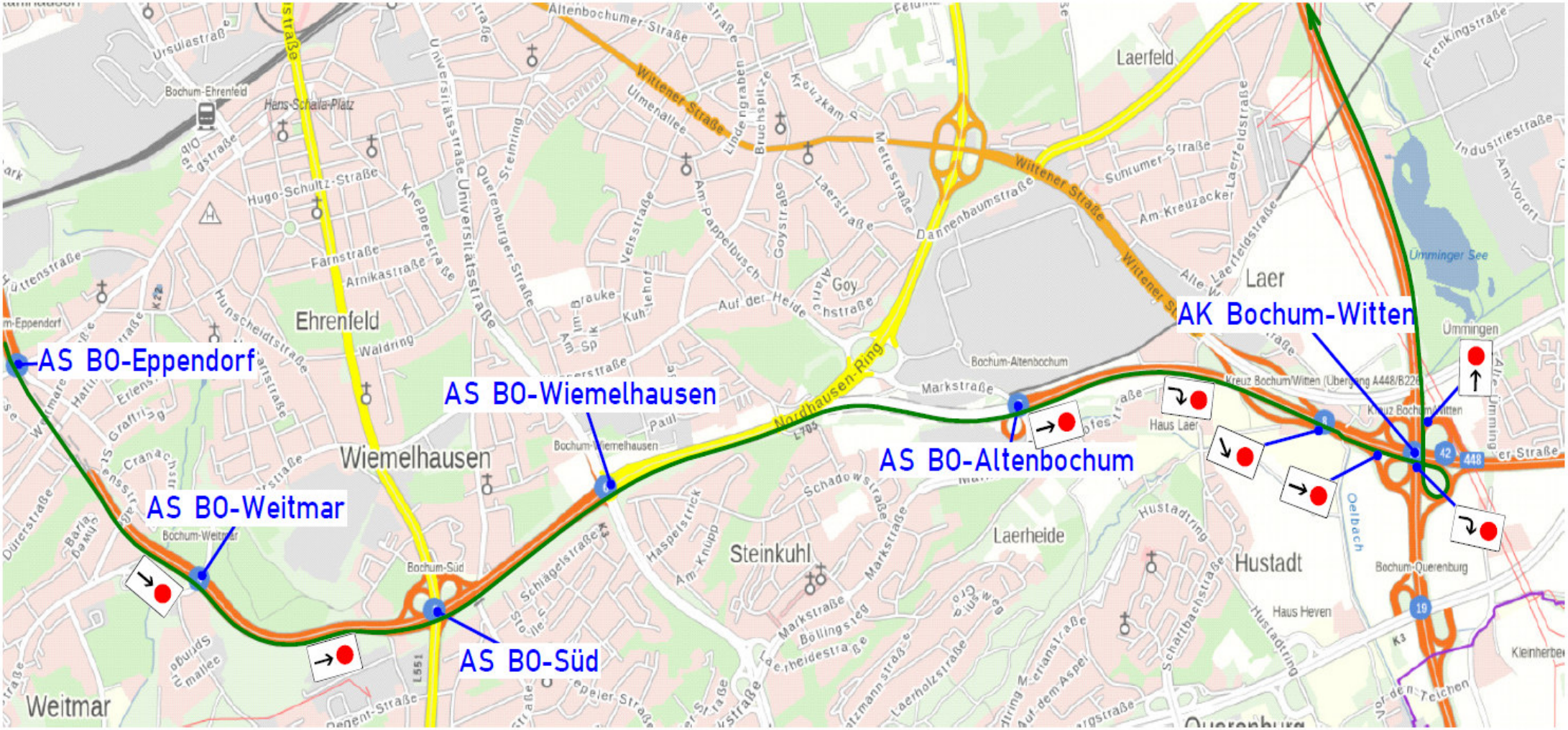

LUFTBILDAUSSCHNITT

Die Autobahn

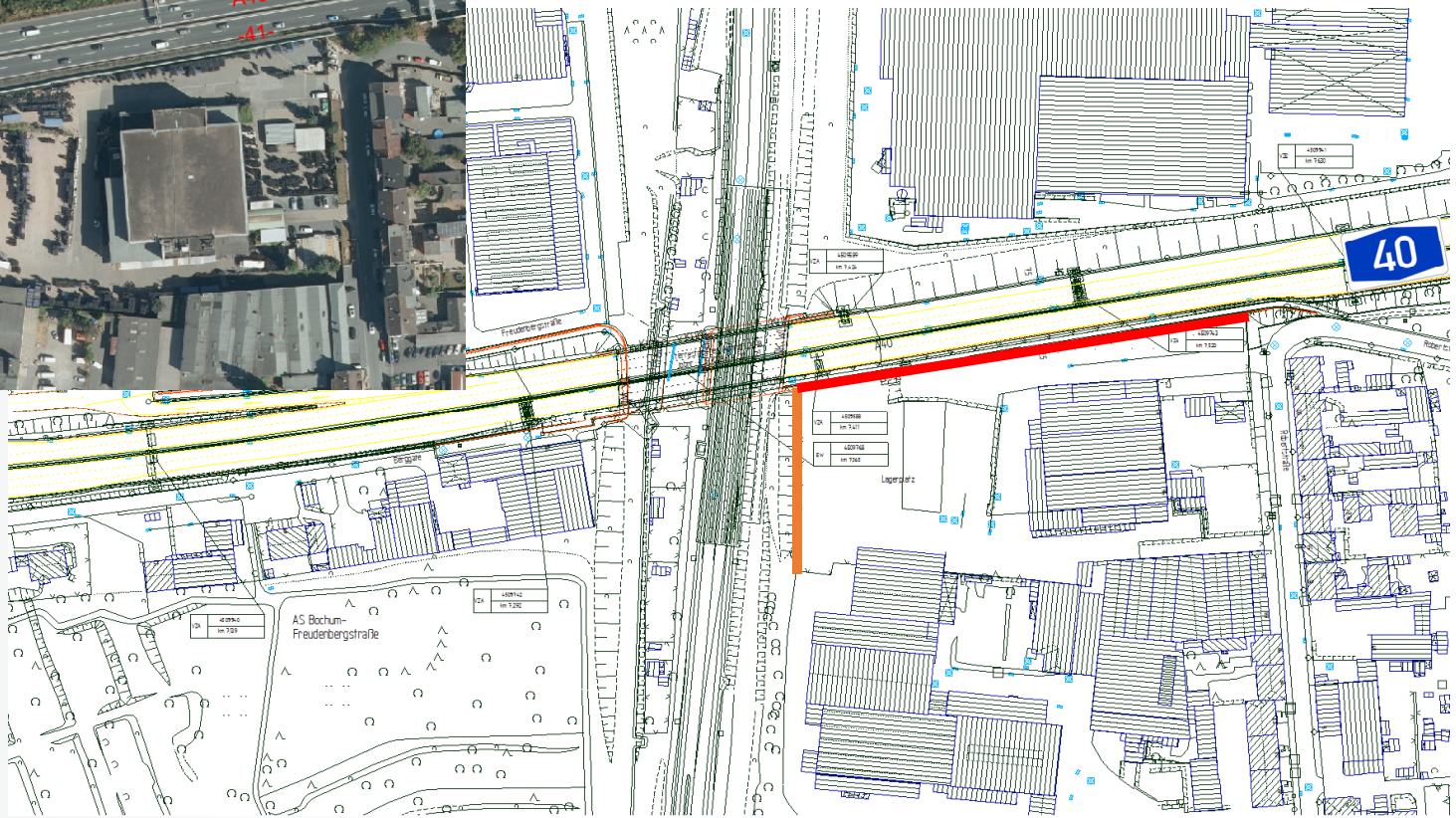

Die Autobahn

Die Autobahn

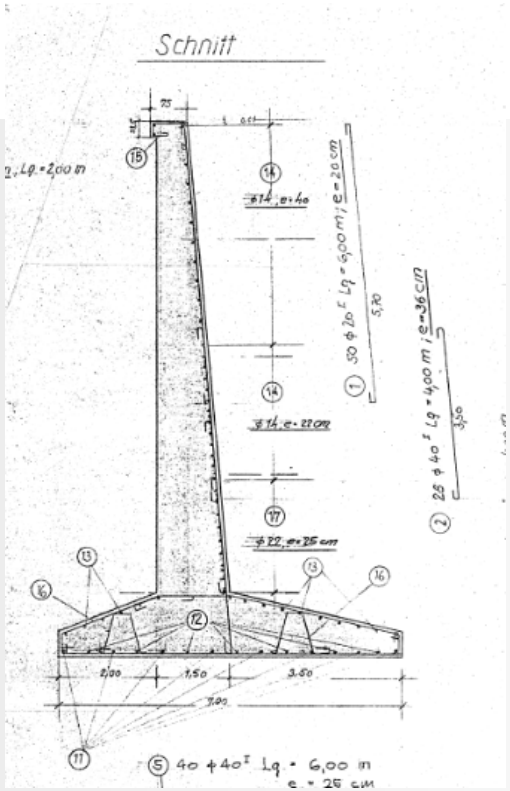

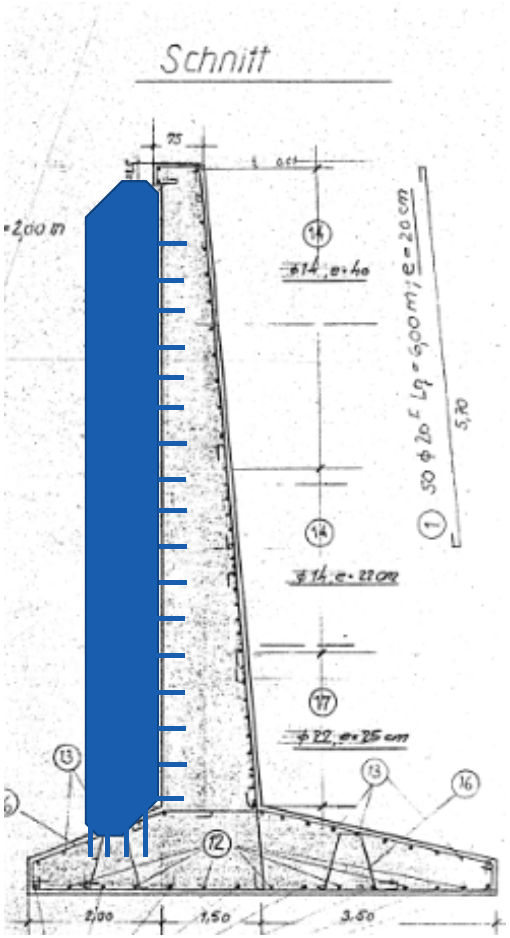

Die Autobahn

A 40 Brandschaden Stützwand Bochum Hamme

Ihre Fragen