Die Autobahn Ost

Übersichtskarte
Niederlassung Ost

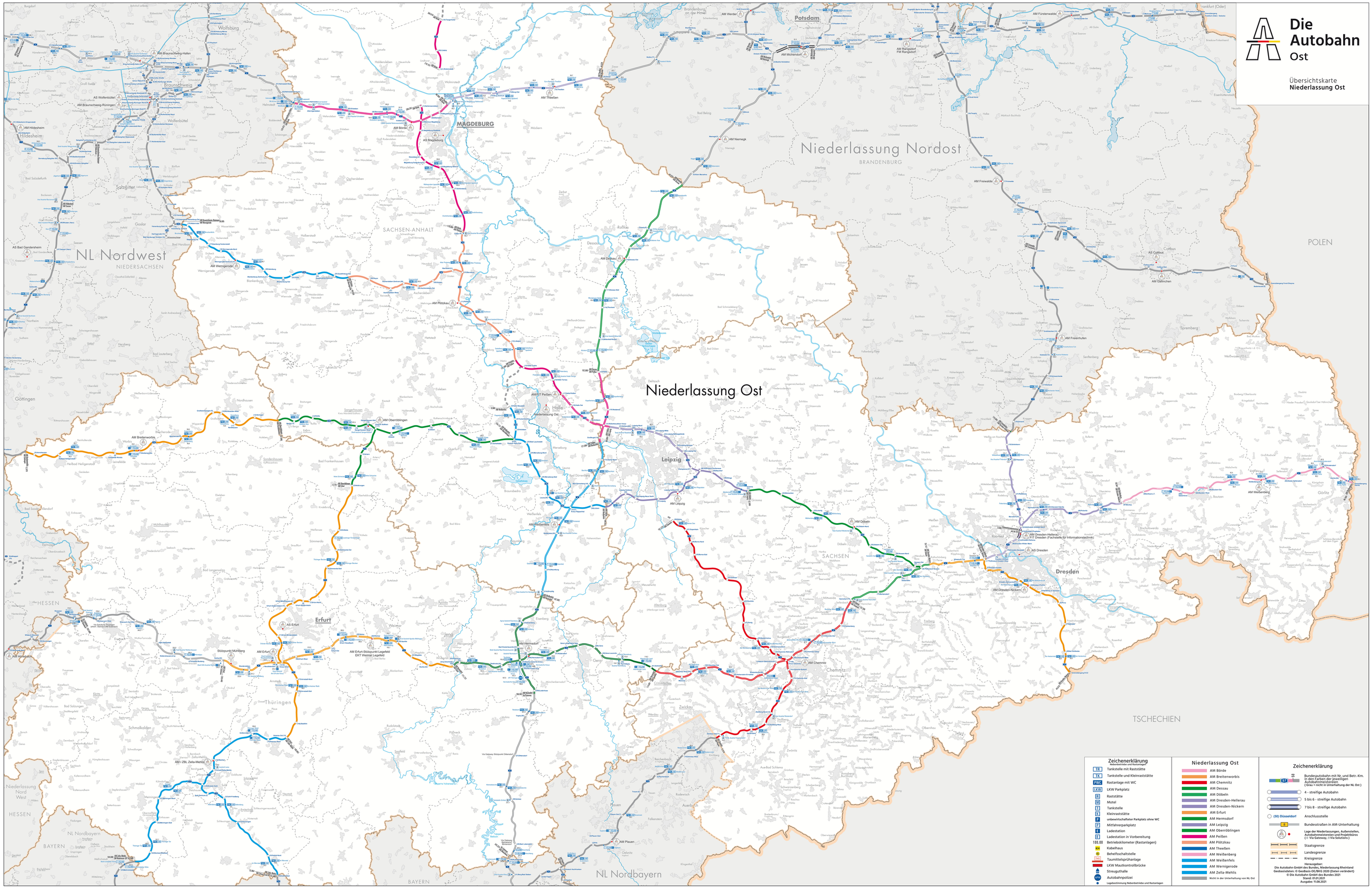

Zeichenerklärung
Tankstellen und Rastanlagen

TR	Tankstelle mit Raststätte
TK	Tankstelle und Kleinraststätte
RWC	Rastanlage mit WC
LKW	LKW Parkplatz
R	Raststätte
M	Motel
T	Tankstelle
K	Kleinraststätte
P	unbewirtschafteter Parkplatz ohne WC
P	Mitfahrerparkplatz
E	Ladestation
E	Ladestation in Vorbereitung
100.00	Betriebskilometer (Rastanlagen)
KH	Kabelhaus
B	Behelfsschaltstelle
TSA	Taumittelsprühanlage
	LKW Mautkontrollbrücke
	Streugutlhalle
VPN	Autobahnpolizei
	Lagebestimmung Nebenbetriebe und Rastanlagen

Niederlassung Ost

	AM Börde
	AM Breitenworbis
	AM Chemnitz
	AM Dessau
	AM Döbeln
	AM Dresden-Hellerau
	AM Dresden-Nickern
	AM Erfurt
	AM Hermsdorf
	AM Leipzig
	AM Oberröblingen
	AM Peißen
	AM Plötzkau
	AM Theußen
	AM Weißenberg
	AM Weißenfels
	AM Werniigerode
	AM Zella-Mehlis
	Nicht in der Unterhaltung von NL Ost

Zeichenerklärung

12	Bundesautobahn mit Nr. und Betr.-Km. in den Farben der jeweiligen Autobahnmeistereien (Grau = nicht in Unterhaltung der NL Ost)
	4 - streifige Autobahn
	5 bis 6 - streifige Autobahn
	7 bis 8 - streifige Autobahn
(50) Düsseldorf	Anschlussstelle
2	Bundesstraßen in AM-Unterhaltung
	Lage der Niederlassungen, Außenstellen, Autobahnmeistereien und Projektbüros (© Via Gateway, © Via Solutions)
	Staatsgrenze
	Landesgrenze
	Kreisgrenze

Herausgeber:
Die Autobahn GmbH des Bundes, Niederlassung Rheinland
Geobasisdaten: © GeoBasis-DE/BKG 2020 (Daten verändert)
© Die Autobahn GmbH des Bundes 2021
Stand: 01.01.2021
Ausgabe: 11.08.2021