

Radführung

Sperrung Geh- und Radweg entlang der St2021; im Bereich BW37



Radführung

Sperrung Wirtschaftsweg im Bereich A8 für Herstellung LSW 3

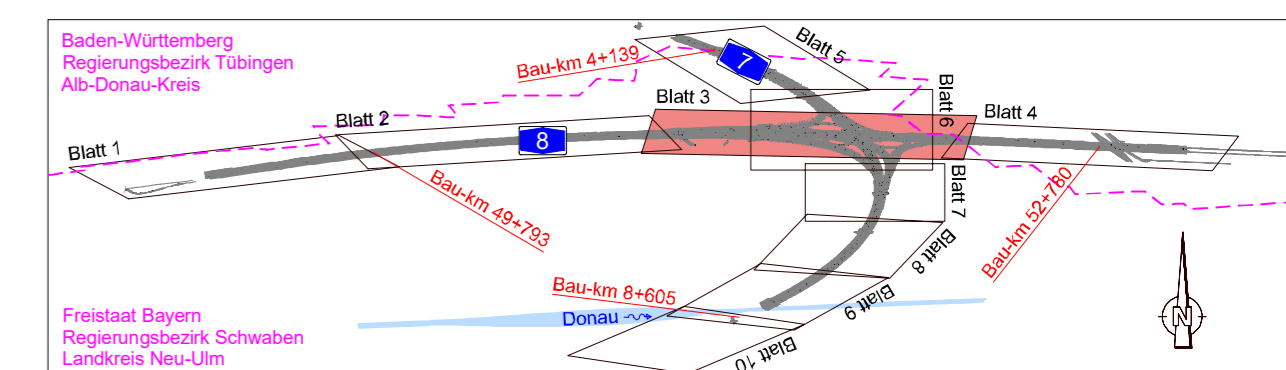
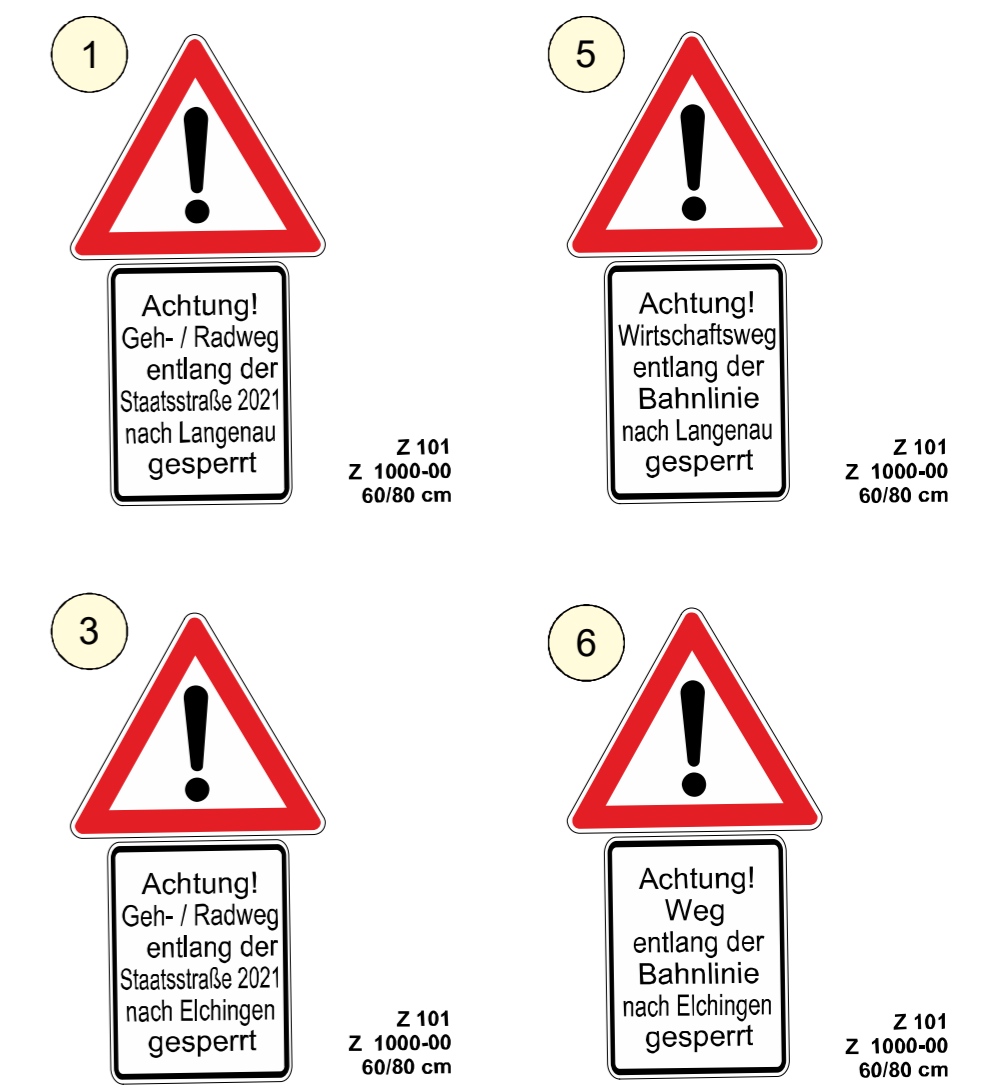
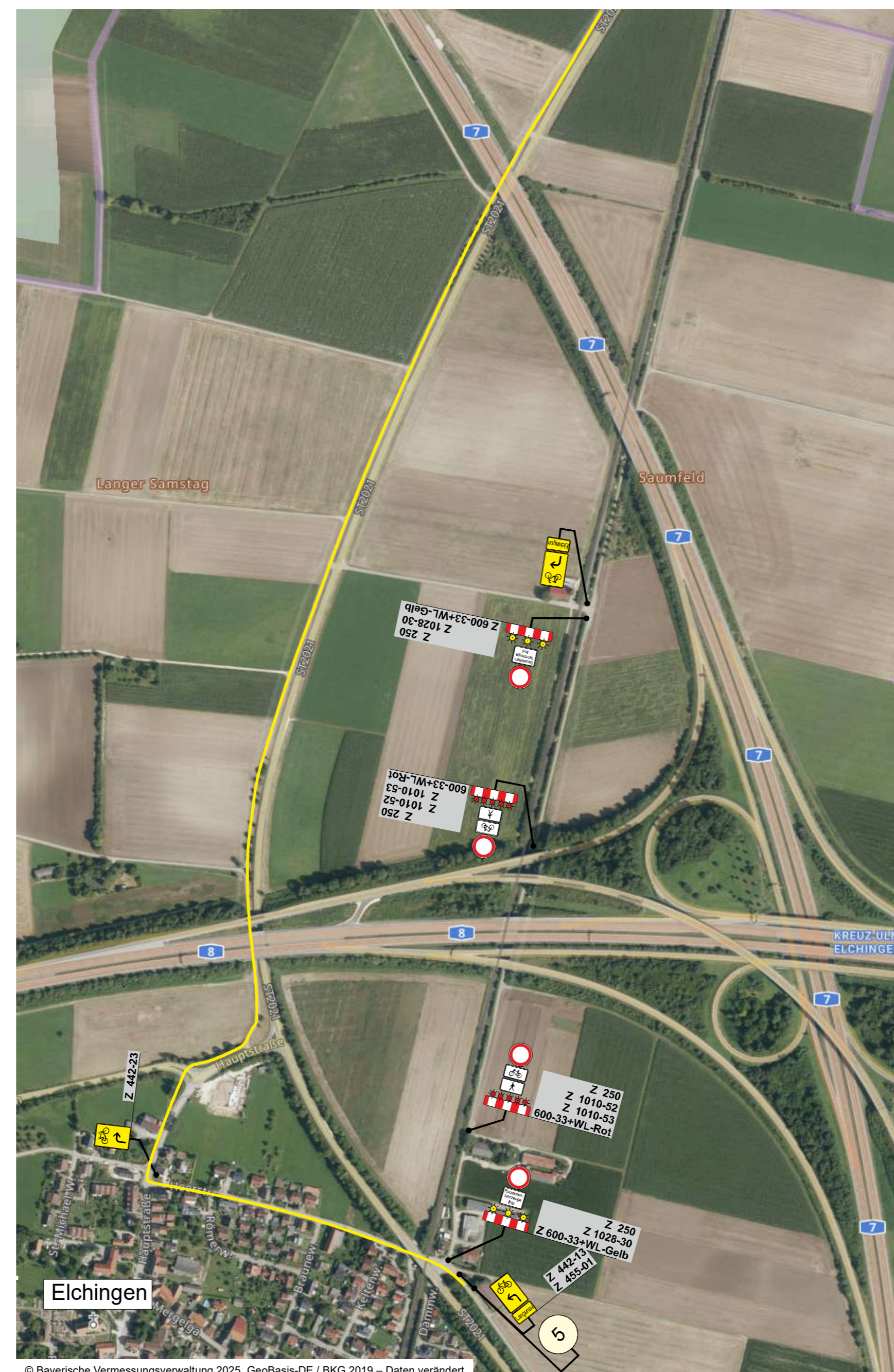
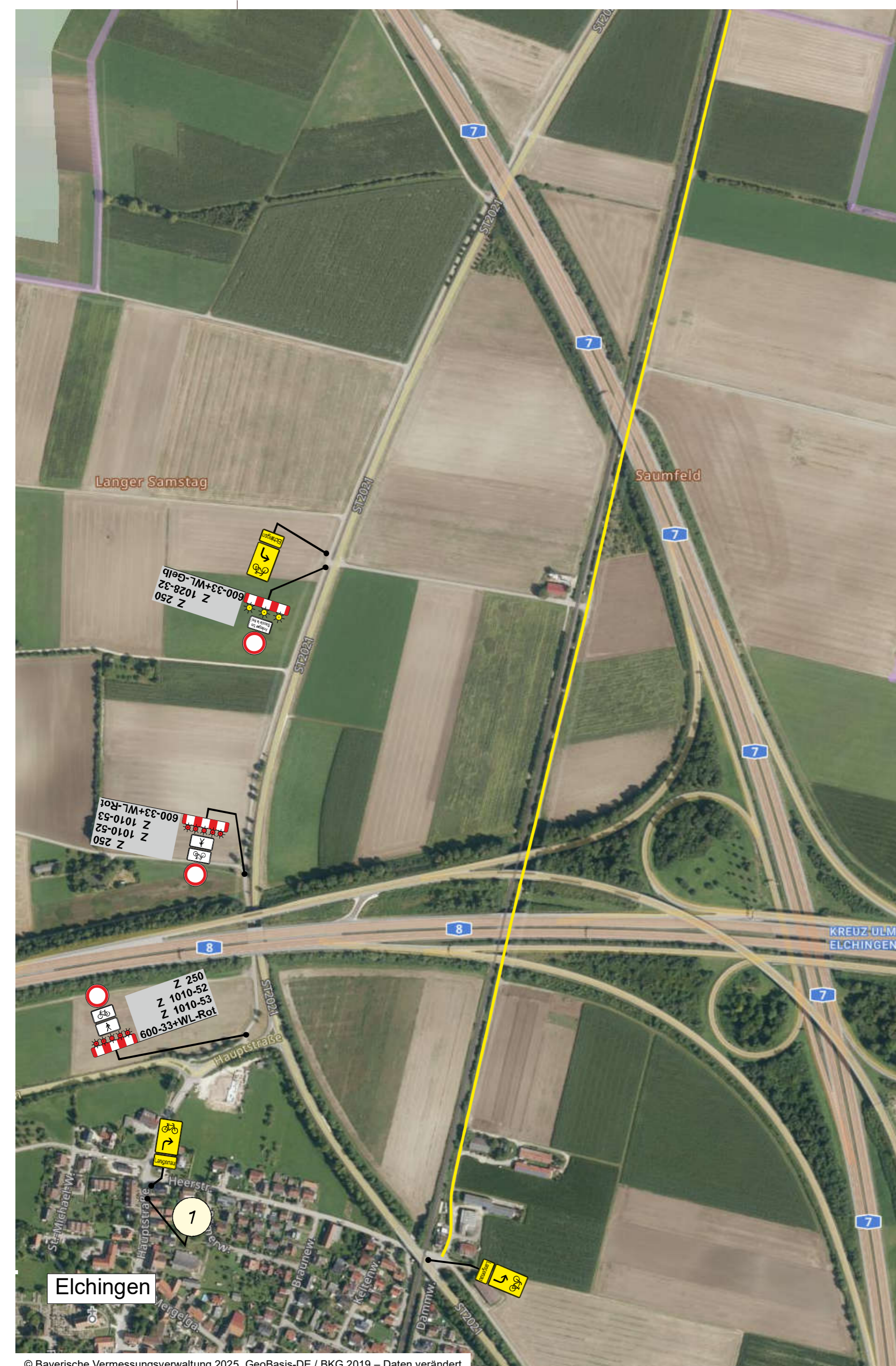

Die Autobahn Südbayern
 Außenstelle Kempten
 Memminger Straße 145B, 87439 Kempten

bearbeitet:
 gezeichnet:
 geprüft:
 Projekt - Nr. A-01029-00

Nr.	Art der Änderung	Datum	Zeichen
3			
2			
1			

Lagesystem	DE_DHDN_3GK4_BY120	Stand Kataster	08/2018
Höhensystem	DE_DHHN2016_NH	Bestandsvermessung	2021

AUSSCHREIBUNGSPLANUNG

Die Autobahn GmbH des Bundes

Unterlage: 12 / EPLASS
 Radwegumleitungsplan A8
 Wallschüttung

Straße / Abschn.-Nr. / Station: A8 / 120 / 1,125 - A8 / 180 / 0,580

EPLASS: BP3_A8_AU_VS_LP_005_aa

Maßstab: 1:1000

A8 Karlsruhe - München
Bauphase 3 -VE 15
 6-streifige Erweiterung A8, Ulm-West - AK Ulm/Elchingen - 1.BA, Oberelchingen - Riedheim (LGR.BY/BW)
 Str.-km 114,370 bis Str.-km 111,383

Aufgestellt:
 Niederlassung Südbayern

Ehrmann, Leiter der Außenstelle Kempten