

GARBI version 9.106
 erstellt mit L:\C\090803_CSD
 Projekt: L:\C\090803_CSD\11050543
 Projekt: L:\C\090803_CSD\11050543
 Umriss: Umriss_03.11.2019
 Plandate: 03.11.2019
 Plandate: 03.11.2019
 Fläche: 0,298 m²
 Aktenzeichen: 20190543
 Benutzer: BAF
 Plandatum: 13.11.19
 Höhe: 29,7 cm
 Breite: 100,5 cm
 Schutzmerk nach DIN ISO 6046 beachten
KREBS + KIEFER

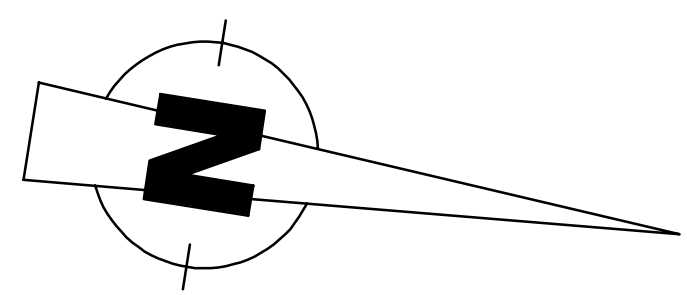

| Zeichenerklärung | |
|--------------------|--|
| Grunderwerb | |
| | dauernd zu belastende Fläche |
| | Zusammengehörigkeitspfeil |
| | Gemarkungsgrenze |
| | Flurgrenze |
| | Flur / Flurstück / Größe des Flurstückes |
| | Flurstücksgrenze |
| | lfd. Nr. im Grunderwerbsverzeichnis / Größe der Teilfläche |
| | 2 Nr. des Grunderwerbsplanes |
| | 34 lfd. Nr. des betroffenen Flurstückes |
| | 1 Teilfläche eines Flurstückes |
| | 116/12 Flurstücksnummer |

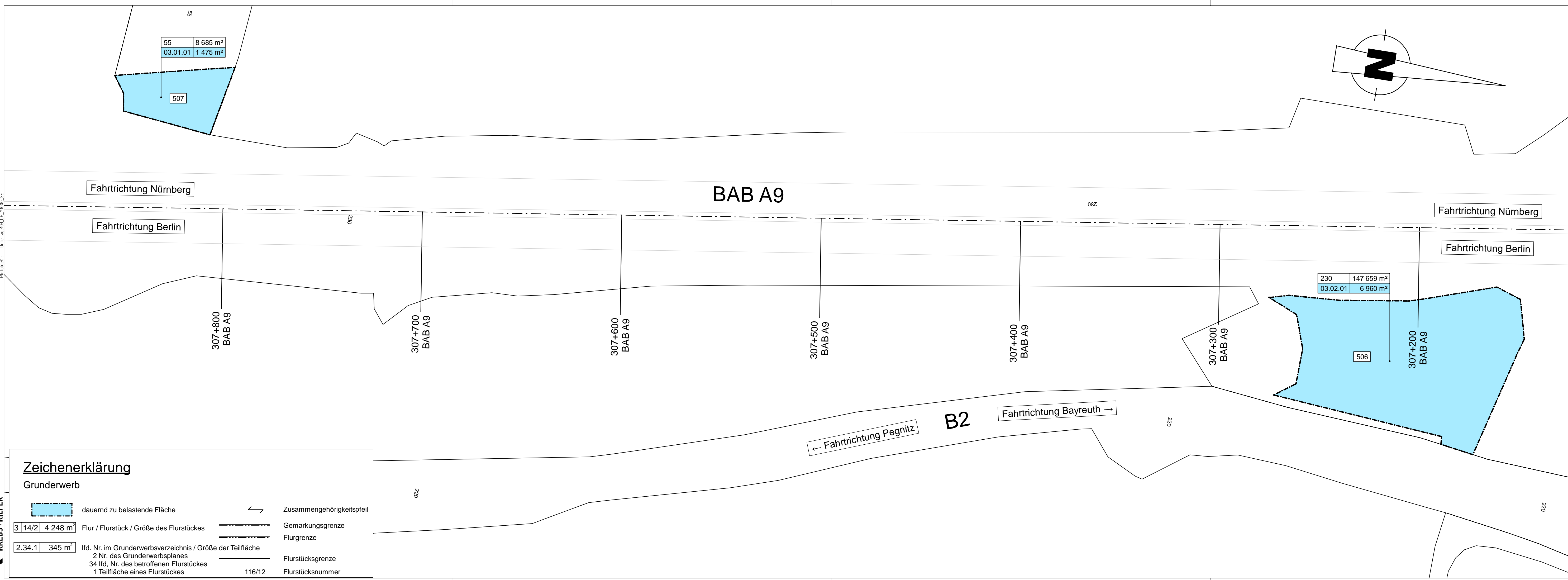
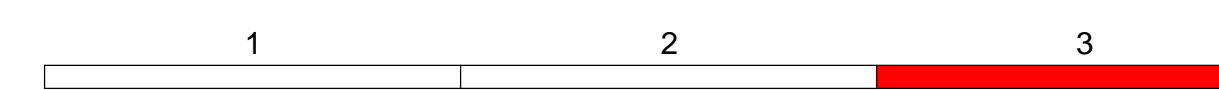

| | | | |
|---|-------------|----------|-----------|
| Entwurfsbearbeitung: Ingenieure GmbH Heinrich-Hertz-Straße 2 64295 Darmstadt T 06151 885-0 F 06151 885-150 www.kuk.de | bearbeitet: | Gz: star | Nov. 2019 |
| | gezeichnet: | Gz: star | Nov. 2019 |
| | geprüft: | Gz: ku | Nov. 2019 |
| | | Gz: - | |
| Darmstadt, den 15.11.2019 | | | |

| | | | | | |
|---|--|-------------|---------|-----------|---------|
| Autobahndirektion Nordbayern Dienststelle Bayreuth Wittelsbacherring 15 95444 Bayreuth Tel.: 0921/7569-0, Fax: 0921/7569-290, E-Mail: poststelle-dstbt@abdnrb.bayern.de | | bearbeitet: | Gz: B32 | Nov. 2019 | Gumbert |
| | | gezeichnet: | Gz: B3 | Nov. 2019 | Probst |
| | | geprüft: | Gz: - | | |
| | | | Gz: - | | |
| PSP Nr.: B02S.ABAD00.23.00.E0.01 Projekt: BW303a_Hochbruecke_BT | | | | | |

| Nr. | Art der Änderung | Datum | Zeichen |
|-----|------------------|-------|---------|
| | | | |
| | | | |
| | | | |

FESTSTELLUNGSENTWURF

| | |
|---|--|
| Straßenbauverwaltung Freistaat Bayern Autobahndirektion Nordbayern Straße / Abschn.-Nr. / Station: A9 / 340 / 6,299 PROJIS-Nr.: | Unterlage / Blatt-Nr.: 10.1 / 3 Lageplan Grunderwerb LBP-Maßnahmen Trassenfern Maßstab: 1:1000 |
|---|--|

BAB A9, Hof - Bayreuth
Ersatzneubau Hochbrücke Bayreuth
BW303a, Brücke B2 über BAB A9
im Bereich der AS Bayreuth Nord
Bau-km 0+110 - 0+990

| | |
|--|--|
| aufgestellt: Autobahndirektion Nordbayern Dienststelle Bayreuth Pfeifer, Bauingenieur Bayreuth, den 22.11.2019 | |
|--|--|