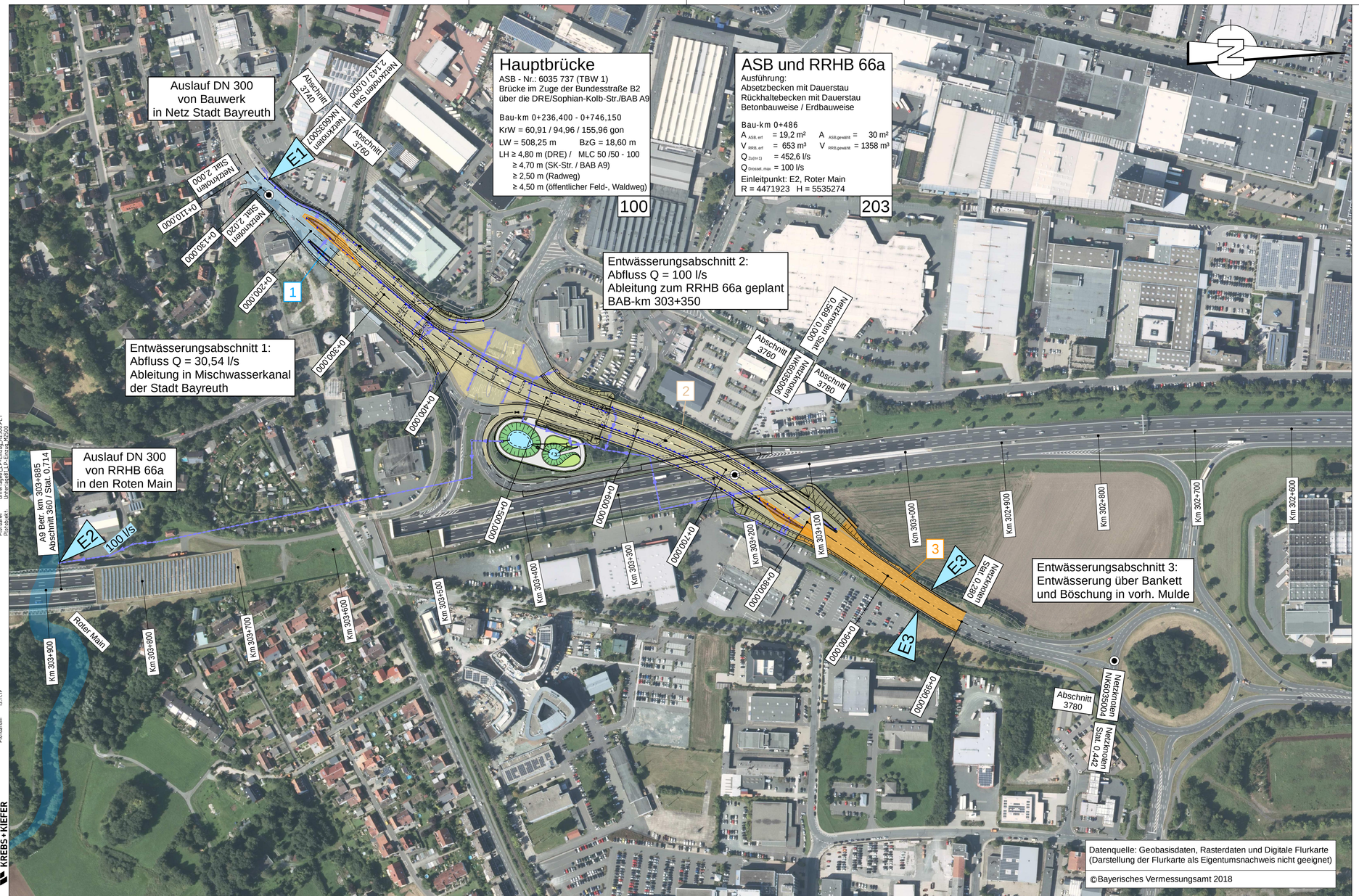

Zeichenerklärung

1 2 3 Einzugsgebiete

E1 geplante Einleitung in Vorfluter

Entwurfsbearbeitung:

KREBS+KIEFER
Ingenieure GmbH
Heinrich-Hertz-Straße 2 | 64295 Darmstadt
T 06151 885-0 | F 06151 885-150
www.kuk.de

bearbeitet:	Gz: bv	Nov. 2019	
gezeichnet:	Gz: nick	Nov. 2019	
geprüft:	Gz: ku	Nov. 2019	
	Gz: -		

Darmstadt, den 15.11.2019

Autobahndirektion Nordbayern
Dienststelle Bayreuth

Wittelsbacherring 15
95444 Bayreuth

Tel.: 0921/7569-0, Fax: 0921/7569-290, E-Mail: poststelle-dstbt@abdnb.bayern.de

bearbeitet:	Gz: B32	Nov. 2019	Gumbert
gezeichnet:	Gz:		
geprüft:	Gz: B3	Nov. 2019	Probst
	Gz:		

PSP Nr.: B02S.ABAD00.23.00.E0.01

Projekt: BW303a_Hochbruecke_BT

Nr.	Art der Änderung	Datum	Zeichen

FESTSTELLUNGSENTWURF

Straßenbauverwaltung Freistaat Bayern

Autobahndirektion Nordbayern

Straße / Abschn.-Nr. / Station: A9 / 340 / 6,299

PROJIS-Nr.:

Unterlage / Blatt-Nr.: 8 / 1

Lageplan

Einzugsgebiete

Maßstab: 1:2500

BAB A9, Hof - Bayreuth
Ersatzneubau Hochbrücke Bayreuth
BW303a, Brücke B2 über BAB A9
im Bereich der AS Bayreuth Nord
Bau-km 0+110 - 0+990

aufgestellt:
Autobahndirektion Nordbayern
Dienststelle Bayreuth

Pfeifer, Baudirektor
Bayreuth, den 22.11.2019

Breite: 77,0 cm Höhe: 38,0 cm Fläche: 0,293 m²

generiert mit: LPL-009906.CRD
Projektpfad: L:\ucdf\Lpr\VPL\50543
Projekt: 50543_Hochbruecke
Plotfarbe: Unterlage$LLP-Einzug.PC500.PLT
Plotstyle: Unterlage$LP-Einzug.CTB

Breite: 77,0 cm Höhe: 38,0 cm Fläche: 0,293 m²
Schutzvermerk nach DIN ISO 16016 beachten
Aktenzeichen: 2050543
Bearbeiter: Pfeifer
Plotdatum: 13.11.19

KREBS+KIEFER

CARD/1 Version 9.106